

MORA RIB

Mora moro (Risso, 1810)

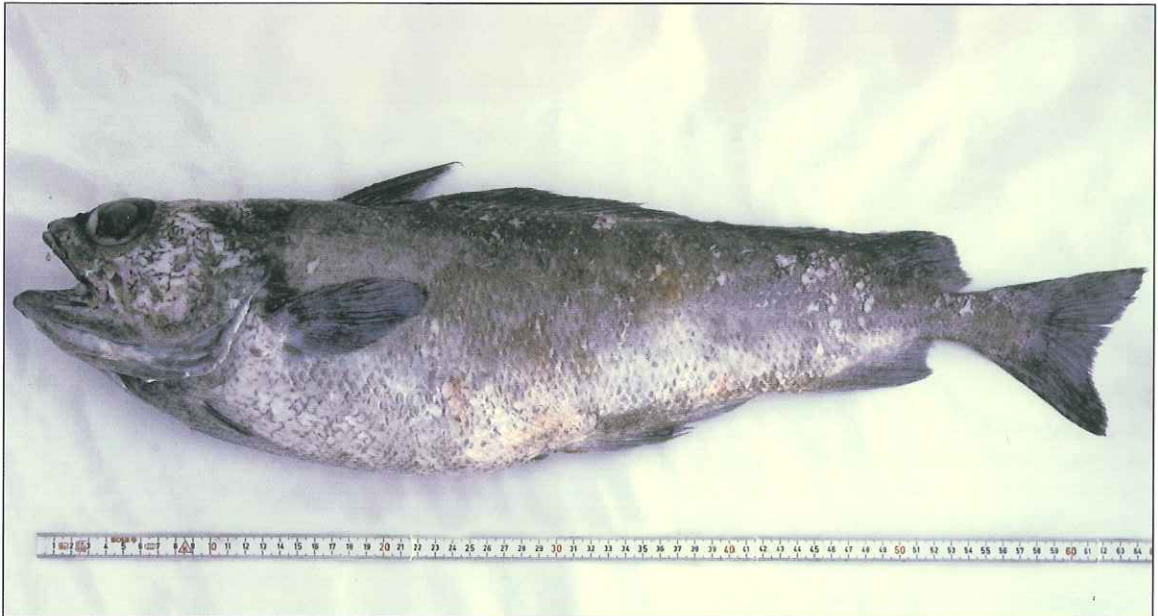

Orden: Gadiformes - Familia: Moridae

Nombres **FAO**: **es** mollera moranella
fr moro commun
en common mora

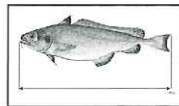

Talla (cm)	Caladeros			Talla de Maduración Sexual (cm)	
	CANT Y W	MED	CAN	M	H
mínima	-	-	-	-	-
comercial	-	-	-	-	-

LONGITUD MÁXIMA: 80 cm

Caracteres más significativos

Cuerpo fusiforme progresivamente afilado hasta el estrecho pedúnculo caudal. La longitud normal de esta especie se encuentra entre 15 y 40 cm.

Tiene un barbillón de poca longitud en el extremo de la mandíbula inferior.

Ojos redondos relativamente grandes. Boca grande, ligeramente oblicua, cuyo borde posterior llega casi hasta el límite posterior del ojo.

De las dos aletas dorsales que posee, la primera es triangular, tiene una base cor-

ta y el primer radio es filamentosos. La segunda dorsal tiene una base bastante larga que llega casi hasta la aleta caudal. Aletas pélvicas con uno o dos radios más largos. El origen de la aleta anal se sitúa hacia la mitad del cuerpo y está profundamente hendida. Aleta caudal con el borde posterior cóncavo.

Especies con caracteres semejantes

Lepidion lepidion (moranella roja)

Gadella maraldi (gadella)

Nombres Comerciales y Locales

Asturias	barbo, chocho, fano
Canarias	hediondo, merluza del país
Cantabria	barbo, brótola, locho
Cataluña	moranella, moranella vera
Galicia	bertorella brava
Murcia	mòllera
País Vasco	lotxo

Descripción General

La coloración de esta especie es entre marrón y gris oscuro, con la zona ventral más pálida.

Las aletas tienen los bordes más oscuros. Posee una mancha negruzca en el opérculo.

La línea lateral se curva por encima de la aleta pectoral.

El diámetro de los ojos es mayor que la distancia entre el ojo y el hocico. La boca está en situación terminal y está armada con dientes en maxilas, vómer y palatinos.

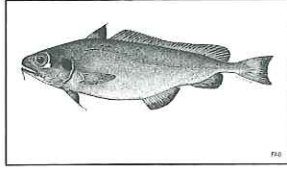

Hábitat y comportamiento

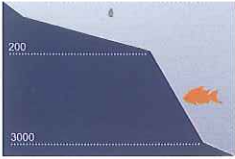

Especie demersal. Se encuentra en el talud continental sobre fondos fangosos y rocoso-fangosos entre los 300 y 2.500 m de profundidad, aunque es más común capturarlo a profundidades de

500-800 m.

Carnívoro. Se alimenta principalmente de peces, aunque también de crustáceos, moluscos y otros invertebrados.

Distribución

Se encuentra en el Atlántico este, desde Islandia hasta el Sahara occidental incluido el Mediterráneo occidental. También se encuentra en el Pacífico, entre Australia, Nueva Zelanda y Chile, y en el océano Índico, en la región sur de Madagascar.

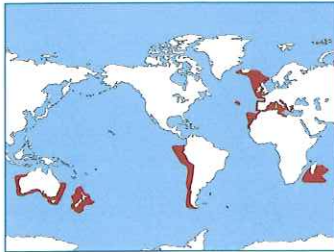

Reproducción

Probablemente se reproduce en invierno y principios de primavera.

Los huevos y las larvas son pelágicos. Cuando alcanzan 9 mm de longitud las larvas presentan la cabeza aplanada y el hocico ligeramente cóncavo.

Artes de Pesca

Se captura con artes de palangre y arrastre de fondo.

Comercialización

Carne blanca de textura firme, con alto valor nutritivo.

Para alargar la conservación de la carne, conviene eviscerarla nada más pescarla. Así se desembarca y se comercializa, tanto fresco como congelado. También se encuentra en filetes sin piel.

