



Financiación del Sector Agrario, Agroalimentario y Pesquero – 4º Trimestre 2020 –

30 de marzo de 2021

Sectores	EVOLUCIÓN DEL CRÉDITO AGROALIMENTARIO y PESQUERO - 4º TRIMESTRE 2020			
	Endeudamiento		Crédito Dudoso	
	Millones €	% variación trimestral interanual	Millones €	Tasa de dudosos (%) IV - 2020 IV - 2019
Agrario	21.242	↑ 0,1 ↑ 4,0	1.160	5,5 5,9
Pesquero	1.043	↑ 0,1 ↑ 4,0	73	7,0 7,7
I. Alimentación, Bebidas y Tabaco	23.933	↓ -0,5 ↑ 2,9	997	4,2 4,1
Total Actividades Productivas	575.162	↑ 0,3 ↑ 7,6	28.648	5,0 5,4

Fuente: Boletín Estadístico del Banco de España. Elaboración Propia

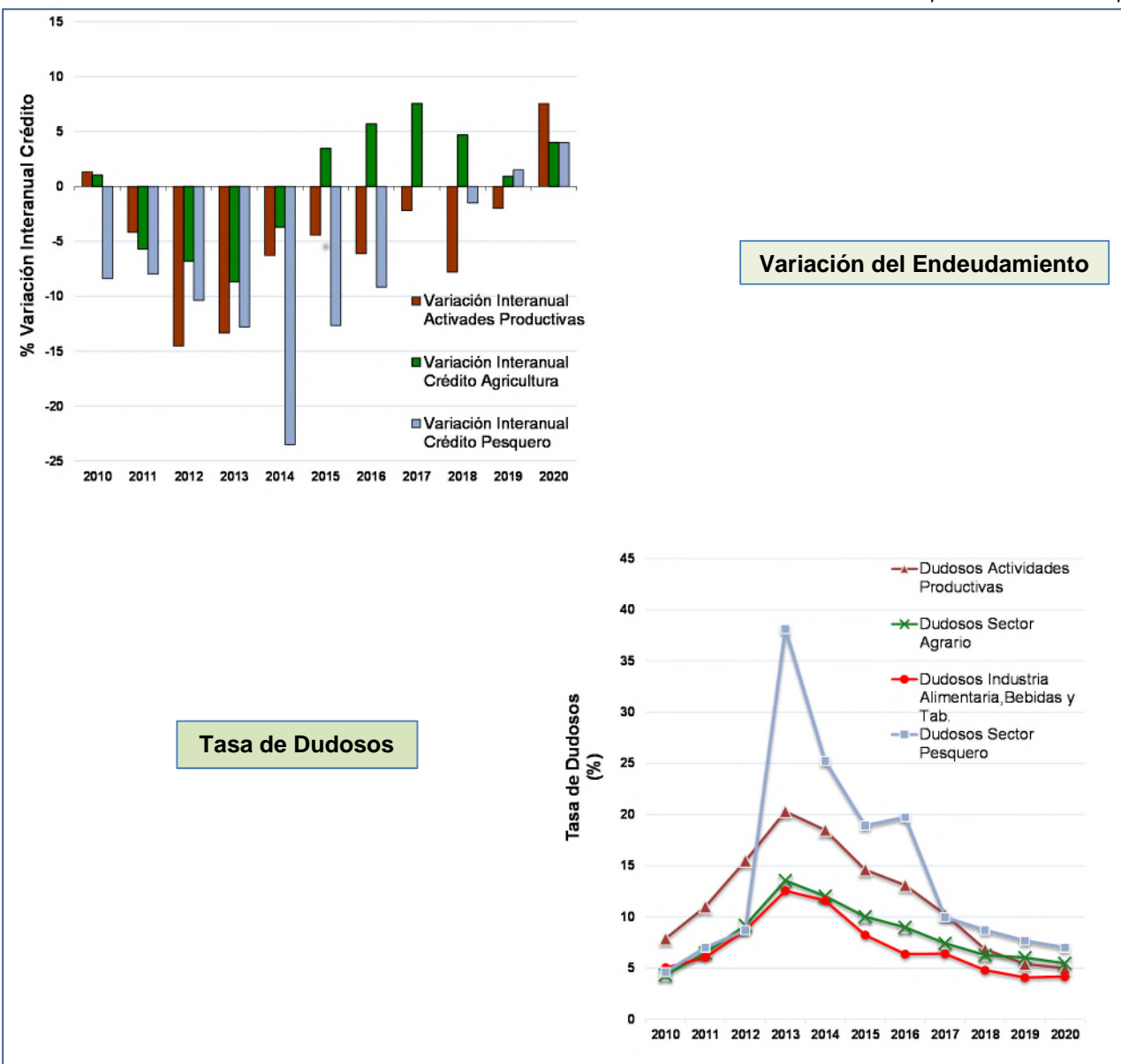



Antecedentes

Durante el periodo de expansión económica, el crédito concedido al sector agrario e industria agroalimentaria (IAA: Industria de la Alimentación, Bebidas y Tabaco) creció en menor medida que el concedido al resto de actividades económicas, por la mayor estabilidad de este sector frente al acelerado crecimiento de otros subsectores. El máximo endeudamiento del sector agrario y pesquero se alcanzó en el 3^{er} trimestre de 2008 (23.936 Millones de € y 2.660 Millones de € respectivamente) y el de la IAA en el 4^o trimestre de 2008 (23.658 Millones de €). Desde entonces la fuerte reducción de la oferta crediticia que ha tenido lugar entre 2008 y 2014, afectó prácticamente en la misma medida al sector agrario (reducción del crédito concedido del 32,6% con respecto al año 2008) que al resto de la economía (disminución del 33,8% en dicho periodo). No ocurre lo mismo para la IAA, en donde la reducción del crédito fue del 20,7% para ese mismo periodo. A partir de 2015 y hasta el actual trimestre de 2020, puede observarse la recuperación del crédito, tanto para el sector agrario y pesquero (26,5%) como para la industria alimentaria (24,9%); y aunque no ocurre lo mismo para el conjunto de actividades productivas (-14,9% resultado del endeudamiento del actual trimestre 575.162 M€, frente a los 675.779 M€ del primer trimestre de 2015), su variación interanual (2020/2019) ha pasado a ser netamente positiva.

Último dato (4^o trimestre 2020)

En el último trimestre de 2020, **el crédito total del sector agrario se ha incrementado un 0,1% con respecto al trimestre anterior**; del mismo signo ha resultado la variación interanual con un 4,0%. Por su parte **la industria de la Alimentación, bebidas y tabaco ha registrado, con respecto al trimestre anterior, un descenso del crédito del 0,5%**; la variación interanual sigue siendo positiva con un 2,9%. En cuanto al **sector pesquero el incremento del endeudamiento para el cuarto trimestre ha sido del 0,1%**, siendo su variación interanual del 4,0%. Por otra parte, el crédito total correspondiente al conjunto de las actividades productivas de España experimenta un incremento del 0,3% con respecto al tercer trimestre de 2020; por su parte la variación interanual es positiva y su incremento, con respecto al cuarto trimestre de 2019, es del 7,6%.

Con estos datos, el nivel de endeudamiento del sector agrario se sitúa en 21.242 millones de euros, cifra que equivale al 72,9% de la Renta Agraria Anual (segunda estimación de año 2020). Por otro lado, el nivel de endeudamiento de la industria agroalimentaria asciende a 23.933 millones de euros, lo que equivale al 84,1% de su VAB. Por su parte, el sector pesquero tiene un endeudamiento de 1.043 millones de euros, lo que equivale al 87,9% de su VAB.

La tasa de créditos dudosos en el sector agrario, para el último trimestre de 2020, desciende con respecto al trimestre anterior y se sitúa en el 5,5%, como resultado de la relación entre el crédito dudoso (numerador) y el crédito total concedido (denominador). La tasa de créditos de dudoso cobro se sitúa por encima de la correspondiente al conjunto de las actividades económicas que, para este trimestre, se sitúa en el 5,0%. Esta última cifra está condicionada por el desempeño de los sectores de la construcción e inmobiliario; si excluimos a estos sectores del análisis, la tasa de dudosos de la economía española se sitúa en el 4,7%, aproximadamente un 0,8% menos que la tasa de créditos de dudoso cobro del sector agrario.

La tasa de créditos dudosos en la industria de alimentación, bebidas y tabaco desciende con respecto al pasado trimestre quedando en el 4,2%.

Por último, **la tasa de créditos de dudoso cobro en el sector pesquero se estima en el 7,0%**, lo que supone un descenso del 0,3% con respecto al tercer trimestre de 2020.



Evolución del endeudamiento Agrario, Pesquero y Alimentario y su morosidad en relación con el total de Actividades Productivas

	Trimestre y año	Total				Sector Agrario (**)	Industria		% Agrar / Activ. Productivas	% Ind. Alim / Activ. Productivas
		Actividades Productivas	Construcción	Inmobiliaria	AP - C - I (*)		Alimentación	Sector Pesquero		
Crédito total (millones €)	2006	781.644	134.317	244.050	403.277	20.998	18.683	2.016	2,7%	2,4%
	IV-2017	591.615	34.626	109.998	446.991	19.328	21.596	1.003	3,3%	3,7%
	IV-2018	545.599	29.079	93.372	423.148	20.237	22.692	988	3,7%	4,2%
	IV-2019	534.773	26.013	88.149	420.611	20.425	23.257	1.003	3,8%	4,3%
	I-2020	539.777	26.926	87.853	424.998	20.482	23.487	1.006	3,8%	4,4%
	II-2020	584.061	28.703	85.542	469.816	21.113	24.350	1.037	3,6%	4,2%
	III-2020	573.624	28.362	83.829	461.433	21.231	24.059	1.042	3,7%	4,2%
	IV-2020	575.162	27.895	81.943	465.324	21.242	23.933	1.043	3,7%	4,2%
Variación crédito	III-08 / 06	28,7%	16,4%	29,3%	32,4%	14,0%	23,3%	31,8%		
	IV-20 / III-08	-42,8%	-82,2%	-74,0%	-12,8%	-11,3%	3,9%	-60,7%		
	IV-20 / IV-18	5,4%	-4,1%	-12,2%	10,0%	5,0%	5,5%	5,6%		
	IV-20 / IV-19	7,6%	7,2%	-7,0%	10,6%	4,0%	2,9%	4,0%		
	IV-20 / I-20	6,6%	3,6%	-6,7%	9,5%	3,7%	1,9%	3,7%		
	IV-20 / II-20	-1,5%	-2,8%	-4,2%	-1,0%	0,6%	-1,7%	0,6%		
	IV-20 / III-20	0,3%	-1,6%	-2,2%	0,8%	0,1%	-0,5%	0,1%		
Crédito Dudoso (millones €)	2006	5.269	622	691	3.975	248	188	24		
	IV-2017	60.681	8.350	19.895	32.436	1.415	1.382	100		
	IV-2018	37.479	4.031	8.463	24.985	1.242	1.089	86		
	IV-2019	28.911	3.047	4.616	21.248	1.214	947	77		
	I-2020	28.672	3.083	4.554	21.035	1.237	922	78		
	II-2020	28.808	2.821	4.358	21.629	1.227	930	78		
	III-2020	28.178	2.690	4.282	21.206	1.203	1.064	76		
	IV-2020	28.648	2.553	4.079	22.016	1.160	997	73		
Tasa de dudosos	2006	0,7%	0,5%	0,3%	1,0%	1,2%	1,0%	1,2%		
	IV-2017	10,3%	24,1%	18,1%	7,3%	7,3%	6,4%	10,0%		
	IV-2018	6,9%	13,9%	9,1%	5,9%	6,1%	4,8%	8,7%		
	IV-2019	5,4%	11,7%	5,2%	5,1%	5,9%	4,1%	7,7%		
	I-2020	5,3%	11,4%	5,2%	4,9%	6,0%	3,9%	7,8%		
	II-2020	4,9%	9,8%	5,1%	4,6%	5,8%	3,8%	7,5%		
	III-2020	4,9%	9,5%	5,1%	4,6%	5,7%	4,4%	7,3%		
	IV-2020	5,0%	9,2%	5,0%	4,7%	5,5%	4,2%	7,0%		

Fuente: Banco de España. Elaboración propia

(*) AP-C-I: Actividades Productivas, sin Construcción ni Actividades Inmobiliarias

(**) Agricultura, ganadería, caza y selvicultura (sin pesca)

S.G. Análisis, Coordinación y Estadística: <https://www.mapa.gob.es/es/ministerio/servicios/analisis-y-prospectiva/Informe.aspx>
 Correo electrónico: sgapc@mapa.es. Se autoriza su utilización total o parcial siempre que se cite expresamente su origen. Referenciar el documento como:
Análisis y Prospectiva - Serie Financiación y Fiscalidad. Cuarto Trimestre 2020. Edita: © Ministerio de Agricultura, Pesca y Alimentación.
 NIPO: 003191227

Catálogo de Publicaciones de la Administración General del Estado: <https://cpage.mpr.gob.es/>

