

# VACUNO LECHERO

## DECLARACIONES DE ENTREGAS DE LECHE CRUDA A LOS PRIMEROS COMPRADORES

NOVIEMBRE 2022

**Aviso legal:** Esta información puede ser utilizada en parte o en su integridad, sin necesidad de autorización expresa, siempre que se cite la fuente de los documentos objeto de la reutilización.

**Elaboración:**

Subdirección General de Producciones Ganaderas y Cinegéticas. Dirección General de Producciones y Mercados Agrarios. Ministerio de Agricultura, Pesca y Alimentación



**MINISTERIO DE AGRICULTURA, PESCA Y ALIMENTACIÓN**

**Edita:**

© Ministerio de Agricultura, Pesca y Alimentación

Secretaría General Técnica

Centro de Publicaciones

MADRID 2023

Referenciar el documento como: "INFORME DECLARACIONES DE ENTREGAS DE LECHE CRUDA A LOS PRIMEROS COMPRADORES" Subdirección General de Producciones Ganaderas y Cinegéticas Dirección General de Producciones y Mercados Agrarios.

Catálogo de Publicaciones de la Administración General del Estado:

<https://cpage.mpr.gob.es/>

NIPO: 003210738



**SUBDIRECCIÓN GENERAL DE PRODUCCIONES GANADERAS Y CINEGÉTICAS**  
**DIRECCIÓN GENERAL DE PRODUCCIONES Y MERCADOS AGRARIOS**

1. Introducción.
2. Datos generales. Comparación con el año anterior.
3. Evolución de las entregas mensuales por años.
4. Compradores con leche cruda declarada.
5. Leche cruda declarada por compradores.
6. Gráfica compras de leche.
7. Evolución del importe medio.
8. Evolución del importe medio declarado por mes y año.
9. Ganaderos con entregas.
10. Leche cruda producida por CC.AA.
11. Características cualitativas: Materia grasa.
12. Características cualitativas: proteína.
13. Detalle de la producción año acumulado.
14. Leche cruda ecológica declarada por compradores.
15. Evolución del importe medio leche cruda ecológica.
16. Evolución importe leche cruda ecológica.
17. Leche cruda ecológica producida por CC.AA.

Fecha de extracción de datos: 04/01/2023

Fecha de publicación: 05/01/2023

# 1. INTRODUCCIÓN

INFOLAC es un sistema unificado de información del sector lácteo que incluye, entre otra, la información de las declaraciones obligatorias de entregas de leche cruda y de todos los contratos entre los primeros compradores y los productores del sector, así como un registro de los primeros compradores que operan en el sector lácteo en España. Dicha base de datos se crea mediante el Real Decreto 319/2015, de 24 de abril, y está gestionada por el MAPA.

El informe analiza, en los 12 últimos meses, los datos aportados por los primeros compradores que recogen leche en España, en las declaraciones obligatorias de entregas mensuales de leche que establece el Real Decreto 319/2015, de 24 de abril, sobre declaraciones obligatorias a efectuar por primeros compradores y productores de leche y productos lácteos de vaca, oveja y cabra, y el Real Decreto 24/2021, de 19 de enero, que modifica al anterior.

## Nota aclaratoria:

- La materia grasa (%) hace referencia a la materia grasa media ponderada del periodo, como resultado del sumatorio de los litros entregados multiplicado por el porcentaje de materia grasa declarado, para cada productor, y dividido por el total de litros entregados.
- La proteína (%) hace referencia a la proteína media ponderada del periodo, como resultado del sumatorio de los litros entregados multiplicado por el porcentaje de proteína declarado, para cada productor, y dividido por el total de litros entregados.
- El “Nº Ganaderos” es el número de productores pertenecientes a una comunidad autónoma que han realizado entregas según lo declarado por los compradores. Si un productor entrega leche a varios compradores, se computa una única vez.
- El “Nº Compradores” es el número de compradores que han declarado entregas en cada comunidad autónoma.
- El “Importe medio declarado” en €/litro se calcula, a nivel de productor, a partir de las declaraciones mensuales de entregas de leche a compradores, dividiendo el importe liquidado en euros entre los litros entregados. Dichos importes incluyen bonificaciones y penalizaciones por calidad, pero no IVA ni otros impuestos., ni el transporte.
- Únicamente se han tenido en cuenta los ganaderos que han percibido por sus entregas importes medios comprendidos en el intervalo entre 0,1 y 0,7 €/litro.
- La “leche producida por comunidad autónoma” hace referencia a la comunidad autónoma del productor, considerando la dirección de este declarada por el comprador.

Los datos presentados en este informe no son datos consolidados, pudiendo ser objeto de una depuración por parte del organismo gestor de INFOLAC.

Para más información: <https://www.mapa.gob.es/es/ganaderia/temas/produccion-y-mercados-ganaderos/sectores-ganaderos/vacuno-lechero/>





## 2. DATOS GENERALES. COMPARACIÓN CON EL AÑO ANTERIOR.

### DATOS GENERALES. COMPARACIÓN CON EL AÑO ANTERIOR

DATOS GENERALES	DIC	ENE	FEB	MAR	ABR	MAY	JUN	JUL	AGO	SEP	OCT	NOV
Entregas de leche en 2020 (2021) (t.)	614.600	619.717	583.004	661.639	646.486	662.590	631.090	638.874	626.468	596.025	610.733	592.147
Entregas de leche en 2021 (2022) (t.)	617.758	633.934	586.218	652.618	631.637	654.275	613.924	609.828	602.190	571.831	587.574	573.561
Variación respecto mismo mes período anterior (%)	0,5	2,3	0,6	-1,4	-2,3	-1,3	-2,7	-4,5	-3,9	-4,1	-3,8	-3,1
Mills (Kg.) acum. En 2020 (2021)	7.410	620	1.203	1.864	2.511	3.173	3.805	4.443	5.070	5.666	6.277	6.869
Mills (Kg.) acum. En 2021 (2022)	7.487	634	1.220	1.873	2.504	3.159	3.773	4.382	4.985	5.556	6.144	6.718
Variación respecto mismo mes período anterior (%)	1,0	2,3	1,4	0,5	-0,3	-0,5	-0,8	-1,4	-1,7	-1,9	-2,1	-2,2
Importe medio declarado (€/ litro)	0,364	0,371	0,378	0,383	0,420	0,431	0,438	0,463	0,476	0,495	0,556	0,587
Materia grasa (%)	3,91	3,86	3,84	3,80	3,80	3,71	3,64	3,62	3,64	3,75	3,84	3,89
Proteína (%)	3,38	3,35	3,34	3,33	3,32	3,27	3,25	3,23	3,26	3,33	3,39	3,43
Compradores que declaran entregas (Nº)	323	324	324	329	329	327	329	326	327	328	324	310
Ganaderos con entregas (Nº)	11.447	11.357	11.312	11.248	11.185	11.128	11.043	10.971	10.922	10.849	10.773	10.717



### 3. EVOLUCIÓN DE LAS ENTREGAS MENSUALES POR AÑOS.

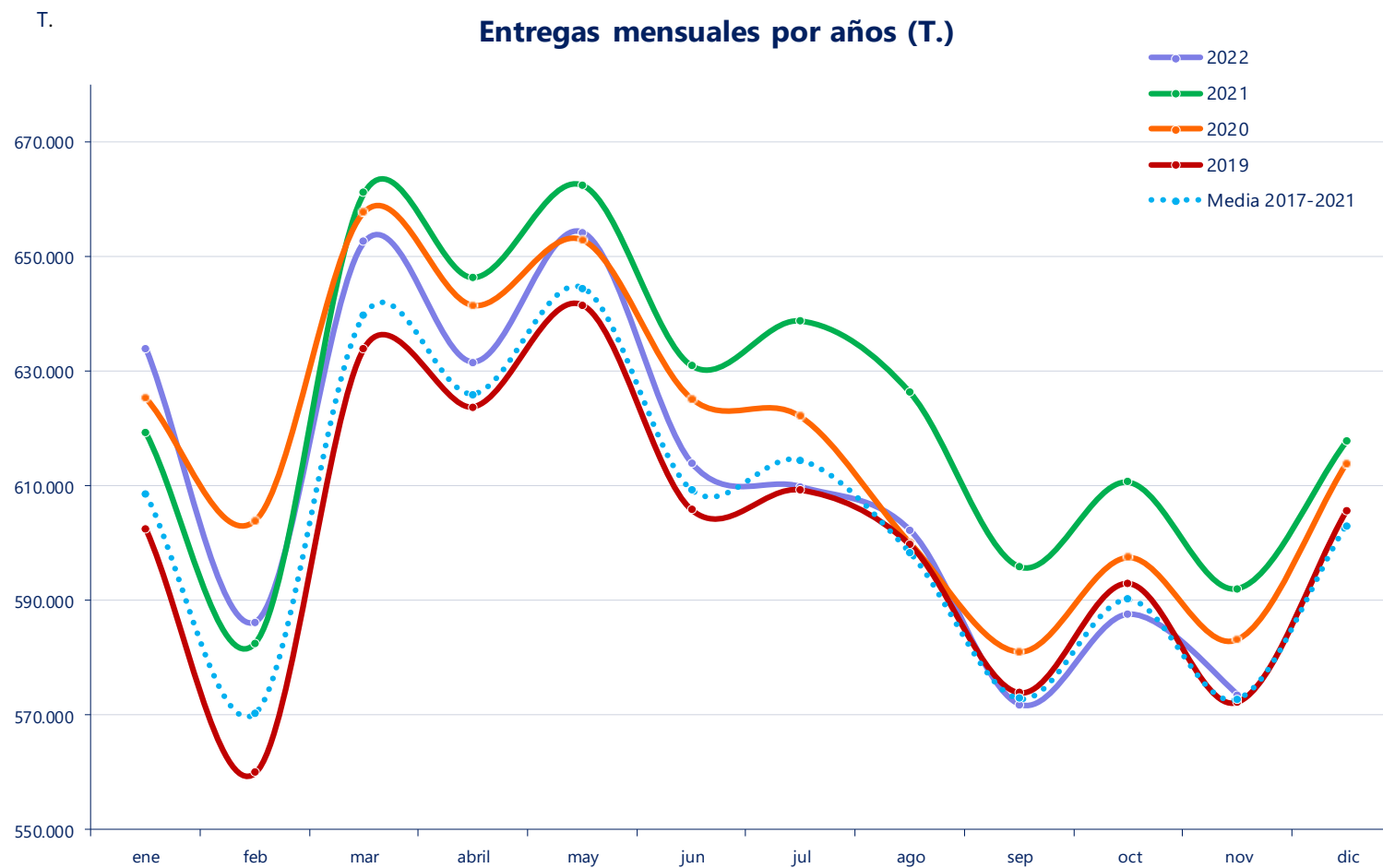

## 4. COMPRADORES CON LECHE CRUDA DECLARADA.

### COMPRADORES CON LECHE CRUDA DECLARADA

CA 1 <sup>er</sup> comprador	2021	2022										
	DIC	ENE	FEB	MAR	ABR	MAY	JUN	JUL	AGO	SEP	OCT	NOV
Andalucía	18	18	18	17	17	17	17	16	16	17	16	17
Aragón	5	5	5	5	5	5	5	5	5	5	5	5
Asturias (P. de)	22	21	21	23	23	23	23	23	23	24	24	25
Baleares (Illes)	9	8	8	8	8	8	8	8	8	8	8	7
Canarias	21	20	20	20	20	19	19	19	19	18	19	19
Cantabria	30	29	29	33	33	32	31	34	36	34	32	24
Castilla - La Mancha	18	19	19	19	19	20	20	20	20	20	20	19
Castilla y León	42	41	41	41	42	42	43	43	44	43	43	43
Cataluña	66	67	68	67	67	66	67	66	64	67	65	62
Extremadura	2	2	2	3	3	3	3	3	3	3	3	3
Galicia	48	48	48	48	50	49	50	49	49	49	50	50
Madrid (C. de)	8	9	9	9	9	8	8	7	7	6	6	5
Murcia (R. de)	6	7	6	5	5	5	6	5	5	5	4	4
Navarra (C.F. de)	6	6	5	7	5	6	5	5	5	5	6	6
País Vasco	10	10	11	10	10	11	11	11	10	11	11	11
Rioja (La)	1	1	1	1	1	1	1	1	1	1	1	1
Valenciana (C.)	11	13	13	13	12	12	12	11	12	12	11	9
<b>España</b>	<b>323</b>	<b>324</b>	<b>324</b>	<b>329</b>	<b>329</b>	<b>327</b>	<b>329</b>	<b>326</b>	<b>327</b>	<b>328</b>	<b>324</b>	<b>310</b>



## 5. LECHE CRUDA DECLARADA POR COMPRADORES.

### LECHE CRUDA DECLARADA POR COMPRADORES (T.)

CA 1 <sup>er</sup> comprador	2021	2022										
	DIC	ENE	FEB	MAR	ABR	MAY	JUN	JUL	AGO	SEP	OCT	NOV
Andalucía	44.963	46.841	43.439	48.620	46.421	47.432	43.210	42.795	41.730	40.644	42.198	41.622
Aragón	7.608	8.180	7.931	9.266	9.706	10.410	9.409	9.082	9.257	8.995	9.408	9.742
Asturias (P. de)	87.116	89.446	81.990	91.933	88.087	91.842	86.701	87.047	85.213	81.059	82.310	80.390
Baleares (Illes)	3.834	4.168	4.065	4.475	4.174	3.701	2.921	2.497	2.297	2.267	2.654	2.900
Canarias	3.963	4.073	3.931	4.450	4.271	4.269	4.242	4.168	4.324	3.903	3.836	3.670
Cantabria	20.570	20.771	19.099	21.291	20.686	21.157	19.600	19.712	19.392	18.537	19.036	18.755
Castilla - La Mancha	20.753	21.309	20.134	22.615	22.040	22.936	21.239	20.970	19.889	19.245	20.243	19.827
Castilla y León	109.030	111.686	103.057	114.437	108.625	113.915	108.720	110.405	111.421	105.348	108.899	105.895
Cataluña	76.672	77.008	71.314	80.373	80.700	83.808	77.474	74.344	72.153	67.504	69.182	66.493
Extremadura	242	253	225	250	231	225	232	232	223	191	182	181
Galicia	196.024	200.759	185.171	204.271	198.901	204.998	194.804	194.271	193.003	183.215	186.967	182.013
Madrid (C. de)	4.188	4.409	3.990	4.514	4.107	4.251	4.134	3.820	3.886	3.710	4.185	4.030
Murcia (R. de)	4.996	5.760	5.324	5.803	5.400	5.794	5.409	4.419	4.153	3.575	3.869	4.159
Navarra (C.F. de)	11.124	11.262	10.358	11.435	11.117	11.444	10.391	10.416	10.388	9.963	10.253	9.882
País Vasco	24.516	25.215	23.368	25.801	24.492	25.158	22.876	23.087	22.371	21.324	21.892	21.609
Rioja (La)	881	902	828	873	835	869	767	779	780	740	747	733
Valenciana (C.)	1.277	1.892	1.992	2.213	1.843	2.066	1.795	1.784	1.708	1.610	1.712	1.661
<b>España</b>	<b>617.758</b>	<b>633.934</b>	<b>586.218</b>	<b>652.618</b>	<b>631.637</b>	<b>654.275</b>	<b>613.924</b>	<b>609.828</b>	<b>602.190</b>	<b>571.831</b>	<b>587.574</b>	<b>573.561</b>





## 6. GRÁFICA COMPRAS DE LECHE.

Entregas por comunidad autónoma del comprador (T.)

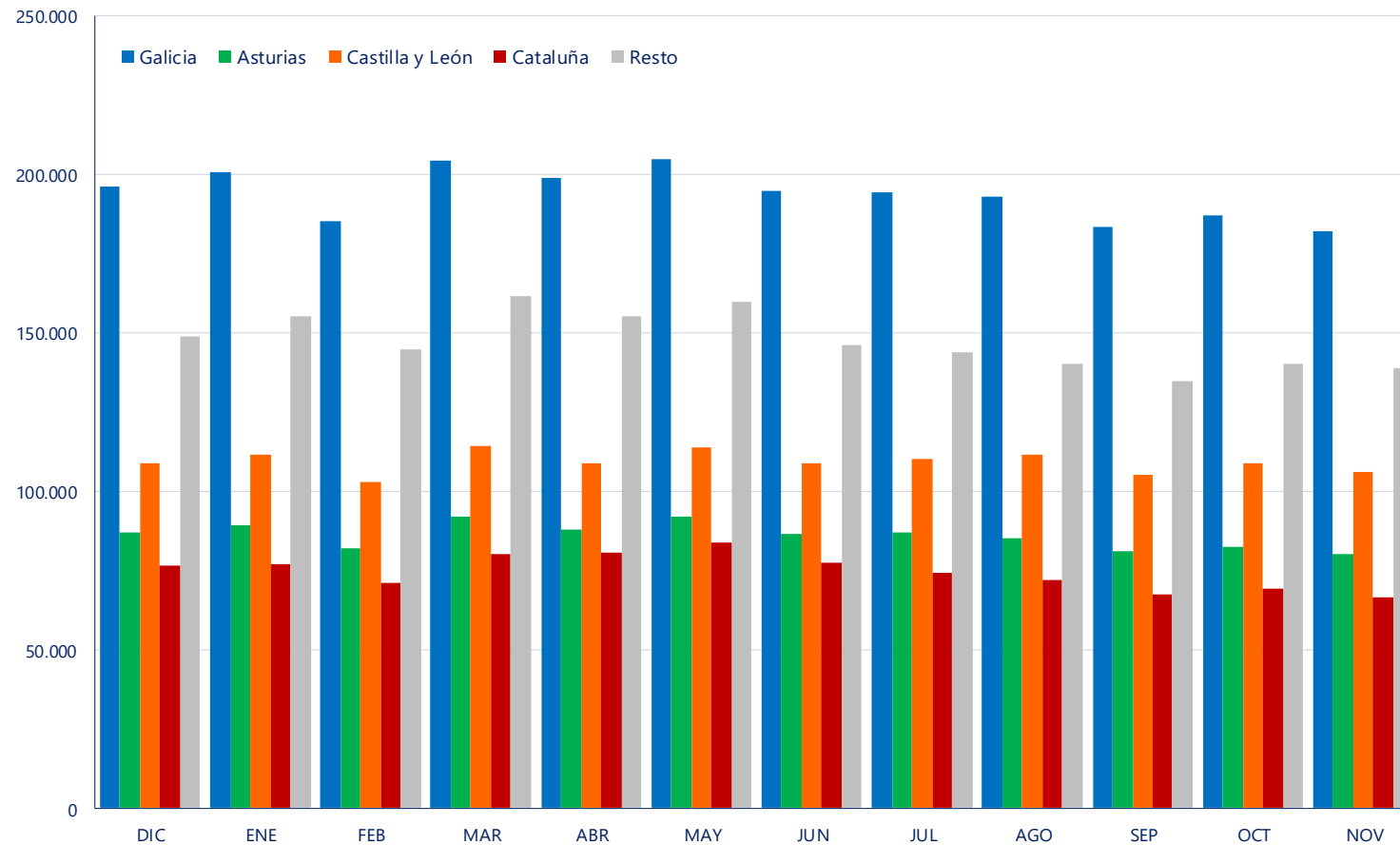

## 7. EVOLUCIÓN DEL IMPORTE MEDIO .

## EVOLUCIÓN DE IMPORTE MEDIO DECLARADO POR COMUNIDAD AUTÓNOMA (€/litro) (medias ponderadas)

CA Productor	2021	2022										
	DIC	ENE	FEB	MAR	ABR	MAY	JUN	JUL	AGO	SEP	OCT	NOV
Andalucía	0,376	0,394	0,390	0,394	0,442	0,453	0,467	0,496	0,500	0,507	0,600	0,595
Aragón	0,367	0,376	0,377	0,382	0,424	0,439	0,448	0,464	0,486	0,506	0,561	0,590
Asturias (P. de)	0,380	0,389	0,388	0,390	0,414	0,427	0,441	0,460	0,466	0,497	0,522	0,578
Baleares (Illes)	0,349	0,352	0,353	0,360	0,395	0,397	0,424	0,441	0,446	0,454	0,488	0,512
Canarias	0,453	0,458	0,465	0,473	0,491	0,501	0,503	0,521	0,521	0,539	0,554	0,578
Cantabria	0,361	0,363	0,368	0,371	0,409	0,426	0,434	0,451	0,467	0,492	0,553	0,581
Castilla - La Mancha	0,374	0,386	0,398	0,395	0,426	0,443	0,443	0,477	0,489	0,504	0,604	0,612
Castilla y León	0,365	0,374	0,380	0,383	0,434	0,437	0,440	0,482	0,492	0,509	0,603	0,612
Cataluña	0,365	0,372	0,398	0,378	0,426	0,445	0,438	0,474	0,501	0,503	0,576	0,603
Extremadura	0,373	0,387	0,387	0,388	0,437	0,446	0,460	0,491	0,494	0,503	0,600	0,605
Galicia	0,356	0,359	0,366	0,379	0,409	0,420	0,431	0,447	0,462	0,483	0,530	0,576
Madrid (C. de)	0,379	0,388	0,398	0,386	0,441	0,452	0,439	0,493	0,487	0,497	0,612	0,620
Murcia (R. de)	0,364	0,376	0,376	0,384	0,423	0,424	0,438	0,493	0,505	0,528	0,572	0,603
Navarra (C.F. de)	0,361	0,371	0,377	0,385	0,432	0,440	0,435	0,454	0,463	0,496	0,542	0,572
País Vasco	0,382	0,390	0,391	0,393	0,418	0,434	0,433	0,453	0,457	0,490	0,539	0,579
Rioja (La)	0,364	0,365	0,379	0,386	0,443	0,449	0,437	0,457	0,468	0,511	0,542	0,572
Valenciana (C.)	0,372	0,387	0,393	0,396	0,426	0,428	0,432	0,471	0,485	0,501	0,595	0,597
<b>España</b>	<b>0,364</b>	<b>0,371</b>	<b>0,378</b>	<b>0,383</b>	<b>0,420</b>	<b>0,431</b>	<b>0,438</b>	<b>0,463</b>	<b>0,476</b>	<b>0,495</b>	<b>0,556</b>	<b>0,587</b>

En el informe se muestran los importes medios ponderados percibidos por los ganaderos de la comunidad autónoma indicada, independientemente de la ubicación del comprador.



## 7. EVOLUCIÓN DEL IMPORTE MEDIO .

Evolución del precio medio declarado (€/litro)

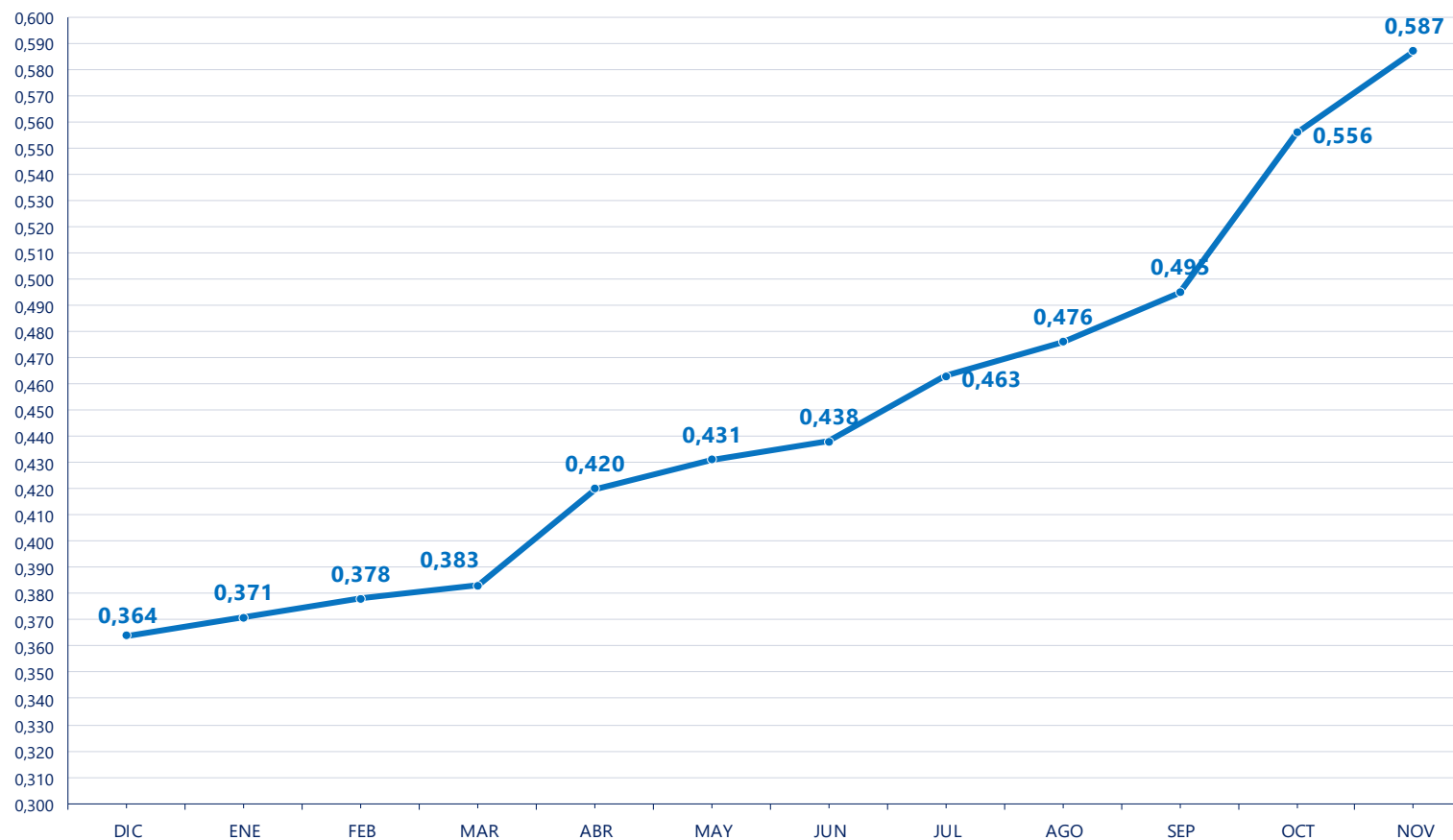

## 8. EVOLUCIÓN DEL IMPORTE MEDIO DECLARADO POR MES Y AÑO.

### EVOLUCIÓN IMPORTE MEDIO DECLARADO POR MES Y AÑO (€/litro) (medias ponderadas)

Mes	2018	2019	2020	2021	2022
Enero	0,329	0,330	0,336	0,340	0,371
Febrero	0,329	0,330	0,336	0,338	0,378
Marzo	0,325	0,326	0,333	0,337	0,383
Abril	0,318	0,326	0,332	0,336	0,420
Mayo	0,316	0,325	0,329	0,335	0,431
Junio	0,313	0,322	0,327	0,332	0,438
Julio	0,312	0,320	0,325	0,334	0,463
Agosto	0,314	0,323	0,325	0,338	0,476
Septiembre	0,317	0,326	0,329	0,342	0,495
Octubre	0,325	0,331	0,337	0,353	0,556
Noviembre	0,333	0,340	0,341	0,362	0,587
Diciembre	0,330	0,338	0,340	0,364	
<b>Media anual</b>	<b>0,322</b>	<b>0,328</b>	<b>0,332</b>	<b>0,342</b>	<b>0,452</b>

### Evolución del precio medio declarado por mes y año 2016-2022 (€/litro)



## 9. GANADEROS CON ENTREGAS.

## GANADEROS CON ENTREGAS

CA Productor	2021	2022										
	DIC	ENE	FEB	MAR	ABR	MAY	JUN	JUL	AGO	SEP	OCT	NOV
Andalucía	450	448	446	443	440	434	432	429	428	425	424	422
Aragón	44	43	43	43	43	43	42	42	42	43	43	42
Asturias (P. de)	1.438	1.427	1.422	1.411	1.401	1.393	1.380	1.370	1.362	1.356	1.345	1.339
Baleares (Illes)	106	103	103	103	105	104	102	100	96	99	100	99
Canarias	92	94	90	89	88	86	86	88	86	84	81	82
Cantabria	976	958	957	949	945	942	938	932	930	921	915	909
Castilla - La Mancha	162	162	161	161	160	158	157	154	154	155	154	153
Castilla y León	864	858	855	850	844	833	822	817	812	804	796	788
Cataluña	393	392	390	386	386	381	377	375	374	366	367	364
Extremadura	42	41	41	40	40	40	40	39	39	37	36	36
Galicia	6.404	6.361	6.333	6.305	6.269	6.251	6.208	6.171	6.148	6.110	6.070	6.043
Madrid (C. de)	32	32	33	33	32	32	33	32	31	31	31	31
Murcia (R. de)	21	20	20	20	19	19	19	19	19	19	19	19
Navarra (C.F. de)	130	128	128	128	127	127	126	126	125	125	124	123
País Vasco	266	264	264	261	260	259	256	252	251	249	243	244
Rioja (La)	9	8	8	8	8	8	7	7	7	7	7	7
Valenciana (C.)	18	18	18	18	18	18	18	18	18	18	18	16
*Otros	0	0	0	0	0	0	0	0	0	0	0	0
<b>España</b>	<b>11.447</b>	<b>11.357</b>	<b>11.312</b>	<b>11.248</b>	<b>11.185</b>	<b>11.128</b>	<b>11.043</b>	<b>10.971</b>	<b>10.922</b>	<b>10.849</b>	<b>10.773</b>	<b>10.717</b>

\* Ganaderos de otros países.





## 10. LECHE CRUDA PRODUCIDA POR CCAA.

### LECHE CRUDA PRODUCIDA POR COMUNIDAD AUTÓNOMA (T.)

CA Productor	2021	2022										
	DIC	ENE	FEB	MAR	ABR	MAY	JUN	JUL	AGO	SEP	OCT	NOV
Andalucía	47.259	49.193	45.764	51.084	48.539	49.464	45.079	44.568	43.403	42.168	43.927	43.307
Aragón	14.696	14.898	14.045	15.854	15.381	16.106	15.095	14.693	14.622	13.848	13.980	13.792
Asturias (P. de)	45.231	46.244	42.333	47.353	46.274	48.168	45.279	45.331	44.259	41.875	42.451	41.353
Baleares (Illes)	3.834	4.168	4.065	4.475	4.174	3.701	2.921	2.497	2.297	2.267	2.654	2.900
Canarias	3.963	4.073	3.931	4.450	4.271	4.269	4.242	4.168	4.324	3.903	3.836	3.670
Cantabria	34.845	35.310	32.402	36.261	35.402	36.724	34.136	34.254	33.351	31.982	32.772	31.986
Castilla - La Mancha	23.814	24.571	23.014	25.819	24.543	25.285	23.535	23.388	22.844	22.110	22.769	22.183
Castilla y León	77.004	78.731	72.618	80.909	77.902	81.505	77.674	78.316	77.340	73.831	75.570	72.468
Cataluña	61.774	63.260	60.354	68.311	65.075	67.351	62.041	59.493	59.392	55.247	56.793	56.732
Extremadura	1.593	1.608	1.497	1.680	1.598	1.659	1.555	1.623	1.535	1.452	1.485	1.446
Galicia	249.701	255.658	234.130	258.297	252.619	262.448	249.883	249.585	248.593	235.490	242.063	235.197
Madrid (C. de)	4.725	4.987	4.659	5.035	4.798	4.934	4.652	4.610	4.523	4.334	4.387	4.316
Murcia (R. de)	5.224	5.852	5.403	6.147	5.785	6.041	5.364	4.803	4.222	3.925	4.307	4.676
Navarra (C.F. de)	21.210	21.681	20.155	22.500	21.775	22.563	20.680	21.040	20.739	19.906	20.380	19.436
País Vasco	14.057	14.456	13.213	14.607	14.058	14.409	13.202	13.184	12.827	12.082	12.425	12.246
Rioja (La)	2.407	2.436	2.201	2.407	2.371	2.377	2.078	2.120	2.143	2.026	2.111	2.088
Valenciana (C.)	6.420	6.807	6.437	7.430	7.071	7.270	6.507	6.157	5.774	5.387	5.664	5.764
*Otros	0	0	0	0	0	0	0	0	0	0	0	0
<b>Total</b>	<b>617.758</b>	<b>633.934</b>	<b>586.218</b>	<b>652.618</b>	<b>631.637</b>	<b>654.275</b>	<b>613.924</b>	<b>609.828</b>	<b>602.190</b>	<b>571.831</b>	<b>587.574</b>	<b>573.561</b>

\* Ganaderos de otros países.



## 11. CARACTERÍSTICAS CUALITATIVAS: MATERIA GRASA.

### CARACTERÍSTICAS CUALITATIVAS. MATERIA GRASA (%)

CA Productor	2021	2022										
	DIC	ENE	FEB	MAR	ABR	MAY	JUN	JUL	AGO	SEP	OCT	NOV
Andalucía	3,90	3,83	3,75	3,69	3,73	3,63	3,60	3,54	3,55	3,66	3,74	3,78
Aragón	3,85	3,87	3,79	3,70	3,60	3,44	3,42	3,48	3,48	3,52	3,58	3,68
Asturias (P. de)	3,92	3,91	3,89	3,87	3,85	3,77	3,68	3,64	3,67	3,76	3,87	3,91
Baleares (Illes)	3,77	3,63	3,54	3,59	3,65	3,66	3,71	3,66	3,70	3,78	3,90	3,84
Canarias	3,78	3,68	3,64	3,68	3,68	3,58	3,57	3,57	3,56	3,60	3,66	3,64
Cantabria	3,89	3,87	3,86	3,78	3,75	3,70	3,63	3,63	3,65	3,71	3,83	3,87
Castilla - La Mancha	3,83	3,82	3,82	3,74	3,74	3,62	3,52	3,50	3,49	3,60	3,74	3,80
Castilla y León	3,79	3,75	3,72	3,68	3,66	3,54	3,49	3,49	3,51	3,64	3,75	3,83
Cataluña	3,91	3,85	3,78	3,75	3,74	3,64	3,57	3,59	3,68	3,77	3,85	3,85
Extremadura	3,91	3,82	3,77	3,70	3,76	3,62	3,59	3,50	3,54	3,63	3,75	3,85
Galicia	3,98	3,92	3,91	3,90	3,90	3,81	3,75	3,71	3,73	3,85	3,93	3,98
Madrid (C. de)	3,80	3,79	3,69	3,62	3,58	3,49	3,41	3,44	3,47	3,60	3,70	3,79
Murcia (R. de)	3,59	3,59	3,49	3,52	3,55	3,41	3,35	3,48	3,44	3,52	3,67	3,70
Navarra (C.F. de)	3,86	3,81	3,79	3,80	3,80	3,67	3,54	3,55	3,53	3,61	3,70	3,82
País Vasco	3,98	3,95	3,96	3,93	3,91	3,82	3,70	3,72	3,69	3,78	3,88	3,93
Rioja (La)	3,76	3,64	3,76	3,80	3,62	3,64	3,49	3,32	3,41	3,42	3,58	3,71
Valenciana (C.)	3,79	3,68	3,69	3,65	3,62	3,53	3,42	3,45	3,49	3,63	3,78	3,78
<b>España</b>	<b>3,91</b>	<b>3,86</b>	<b>3,84</b>	<b>3,80</b>	<b>3,80</b>	<b>3,71</b>	<b>3,64</b>	<b>3,62</b>	<b>3,64</b>	<b>3,75</b>	<b>3,84</b>	<b>3,89</b>



## 12. CARACTERÍSTICAS CUALITATIVAS: PROTEÍNA.

### CARACTERÍSTICAS CUALITATIVAS. PROTEÍNA (%)

CA Productor	2021	2022										
	DIC	ENE	FEB	MAR	ABR	MAY	JUN	JUL	AGO	SEP	OCT	NOV
Andalucía	3,45	3,39	3,35	3,36	3,35	3,30	3,28	3,27	3,31	3,39	3,44	3,47
Aragón	3,48	3,43	3,40	3,37	3,35	3,26	3,25	3,26	3,26	3,34	3,38	3,43
Asturias (P. de)	3,32	3,32	3,31	3,32	3,31	3,28	3,25	3,23	3,24	3,31	3,36	3,39
Baleares (Illes)	3,30	3,26	3,28	3,28	3,24	3,17	3,07	3,09	3,13	3,18	3,20	3,25
Canarias	3,45	3,41	3,41	3,43	3,38	3,38	3,37	3,38	3,39	3,40	3,44	3,44
Cantabria	3,33	3,31	3,30	3,28	3,28	3,23	3,19	3,19	3,21	3,31	3,36	3,39
Castilla - La Mancha	3,44	3,39	3,36	3,34	3,33	3,25	3,23	3,21	3,22	3,28	3,37	3,43
Castilla y León	3,36	3,34	3,32	3,30	3,30	3,25	3,24	3,22	3,23	3,34	3,40	3,48
Cataluña	3,44	3,40	3,37	3,33	3,30	3,26	3,22	3,23	3,26	3,33	3,41	3,47
Extremadura	3,42	3,37	3,34	3,34	3,33	3,29	3,25	3,25	3,29	3,37	3,44	3,49
Galicia	3,38	3,35	3,36	3,34	3,34	3,29	3,27	3,24	3,27	3,33	3,40	3,43
Madrid (C. de)	3,40	3,36	3,32	3,29	3,30	3,23	3,23	3,20	3,21	3,29	3,38	3,47
Murcia (R. de)	3,43	3,37	3,34	3,30	3,30	3,25	3,24	3,27	3,33	3,45	3,47	3,45
Navarra (C.F. de)	3,37	3,35	3,33	3,30	3,28	3,19	3,17	3,20	3,20	3,29	3,33	3,37
País Vasco	3,29	3,29	3,28	3,26	3,25	3,19	3,17	3,19	3,21	3,28	3,31	3,35
Rioja (La)	3,35	3,34	3,33	3,31	3,31	3,22	3,20	3,18	3,24	3,33	3,36	3,39
Valenciana (C.)	3,42	3,39	3,35	3,33	3,32	3,29	3,24	3,26	3,28	3,33	3,41	3,45
<b>Total</b>	<b>3,38</b>	<b>3,35</b>	<b>3,34</b>	<b>3,33</b>	<b>3,32</b>	<b>3,27</b>	<b>3,25</b>	<b>3,23</b>	<b>3,26</b>	<b>3,33</b>	<b>3,39</b>	<b>3,43</b>



**DETALLE DE LA PRODUCCIÓN AÑO ACUMULADO (ENE – NOV 2022)**

CA Productor	Producción (Kg.)	% sobre el total	Entregas misma CA (Kg.)	% sobre total CC.AA	Entregas distinta CA (Kg.)	% sobre total CC.AA
Andalucía	506.495.140	8	457.365.838	90	49.129.302	10
Aragón	162.316.065	2	59.837.735	37	102.478.330	63
Asturias (P. de)	490.919.125	7	440.489.862	90	50.429.263	10
Baleares (Illes)	36.120.096	1	36.120.096	100	0	0
Canarias	45.137.363	1	45.137.363	100	0	0
Cantabria	374.578.149	6	204.930.497	55	169.647.652	45
Castilla - La Mancha	260.060.006	4	184.825.816	71	75.234.190	29
Castilla y León	846.864.098	13	729.488.616	86	117.375.482	14
Cataluña	674.051.475	10	413.088.320	61	260.963.155	39
Extremadura	17.136.598	0	2.424.289	14	14.712.309	86
Galicia	2.723.963.330	41	1.824.915.063	67	899.048.267	33
Madrid (C. de)	51.234.159	1	12.919.324	25	38.314.835	75
Murcia (R. de)	56.525.063	1	48.284.828	85	8.240.235	15
Navarra (C.F. de)	230.854.454	3	103.826.095	45	127.028.359	55
País Vasco	146.707.286	2	140.934.963	96	5.772.323	4
Rioja (La)	24.359.033	0	3.995.565	16	20.363.468	84
Valenciana (C.)	70.268.041	1	11.490.315	16	58.777.726	84
<b>España</b>	<b>6.717.589.481</b>	<b>100</b>	<b>4.720.074.585</b>	<b>70</b>	<b>1.997.514.896</b>	<b>30</b>



## 14. LECHE CRUDA ECOLÓGICA DECLARADA POR COMPRADORES.

### LECHE CRUDA ECOLÓGICA DECLARADA POR COMPRADORES (T.)

CA 1 <sup>er</sup> comprador	2021	2022										
	DIC	ENE	FEB	MAR	ABR	MAY	JUN	JUL	AGO	SEP	OCT	NOV
Andalucía	0	0	0	0	0	0	0	0	0	0	0	0
Aragón	0	0	0	0	0	0	0	0	0	0	0	0
Asturias (P. de)	12	13	16	29	29	44	53	272	263	274	283	302
Baleares (Illes)	0	0	0	0	0	0	0	0	0	0	0	0
Canarias	0	0	0	0	0	0	0	0	0	0	0	0
Cantabria	195	182	153	148	113	110	96	87	76	84	93	94
Castilla - La Mancha	77	68	73	85	78	77	75	78	89	80	62	79
Castilla y León	59	53	48	52	52	59	65	75	71	70	62	54
Cataluña	364	380	365	418	396	408	393	414	401	357	354	303
Extremadura	0	0	0	0	0	0	0	0	0	0	0	0
Galicia	3.305	3.258	3.045	3.474	3.576	3.739	3.448	3.267	2.909	2.759	2.899	2.763
Madrid (C. de)	0	0	0	0	0	0	0	0	0	0	0	0
Murcia (R. de)	0	0	0	0	0	0	0	0	0	0	0	0
Navarra (C.F. de)	6	5	3	4	3	4	3	7	2	4	5	4
País Vasco	19	21	22	23	23	26	27	23	21	20	22	20
Rioja (La)	0	0	0	0	0	0	0	0	0	0	0	0
Valenciana (C.)	0	0	0	0	0	0	0	0	0	0	0	0
<b>España</b>	<b>4.037</b>	<b>3.982</b>	<b>3.724</b>	<b>4.234</b>	<b>4.271</b>	<b>4.466</b>	<b>4.160</b>	<b>4.223</b>	<b>3.832</b>	<b>3.648</b>	<b>3.778</b>	<b>3.618</b>





## 15. EVOLUCIÓN DEL IMPORTE MEDIO LECHE CRUDA ECOLÓGICA.

### EVOLUCIÓN DE IMPORTE MEDIO DECLARADO LECHE CRUDA ECOLÓGICA POR COMUNIDAD AUTÓNOMA (€/litro) (medias ponderadas)

CA Productor	2021	2022										
	DIC	ENE	FEB	MAR	ABR	MAY	JUN	JUL	AGO	SEP	OCT	NOV
Andalucía	-	-	-	-	-	-	-	-	-	-	-	-
Aragón	-	-	-	0,400	-	-	-	-	-	-	-	-
Asturias (P. de)	0,470	0,466	0,460	0,452	0,466	0,476	0,496	0,472	0,495	0,524	0,543	0,591
Baleares (Illes)	-	-	-	-	-	-	-	-	-	-	-	-
Canarias	-	-	-	-	-	-	-	-	-	-	-	-
Cantabria	0,455	0,456	0,451	0,446	0,437	0,466	0,489	0,460	0,494	0,548	0,568	0,624
Castilla - La Mancha	0,687	0,720	0,680	0,720	0,720	0,683	0,720	0,683	-	-	0,920	-
Castilla y León	0,629	0,646	0,654	0,647	0,649	0,634	0,673	0,647	0,617	0,677	0,717	-
Cataluña	0,585	0,561	0,573	0,578	0,584	0,584	0,602	0,580	0,597	0,633	0,672	0,644
Extremadura	-	-	-	-	-	-	-	-	-	-	-	-
Galicia	0,469	0,466	0,463	0,462	0,462	0,476	0,505	0,474	0,499	0,553	0,559	0,615
Madrid (C. de)	0,496	0,487	0,494	0,491	0,471	0,338	0,512	0,484	0,521	0,556	1,046	0,630
Murcia (R. de)	-	-	-	-	-	-	-	-	-	-	-	-
Navarra (C.F. de)	0,522	0,560	0,560	0,560	0,560	0,560	0,560	0,557	0,560	0,560	0,560	0,560
País Vasco	0,501	0,501	0,500	0,506	0,521	0,493	0,533	0,510	0,542	0,570	0,560	0,578
Rioja (La)	-	-	-	-	-	-	-	-	-	-	-	-
Valenciana (C.)	-	-	-	-	-	-	-	-	-	-	-	-
<b>España</b>	<b>0,483</b>	<b>0,480</b>	<b>0,483</b>	<b>0,483</b>	<b>0,480</b>	<b>0,518</b>	<b>0,520</b>	<b>0,523</b>	<b>0,529</b>	<b>0,573</b>	<b>0,599</b>	<b>0,643</b>

En el informe se muestran los importes medios ponderados percibidos por los ganaderos de la comunidad autónoma indicada, independientemente de la ubicación del comprador.



# 17. EVOLUCIÓN IMPORTE MEDIO LECHE CRUDA ECOLÓGICA.

### Evolución del precio medio declarado leche cruda ecológica (€/litro)

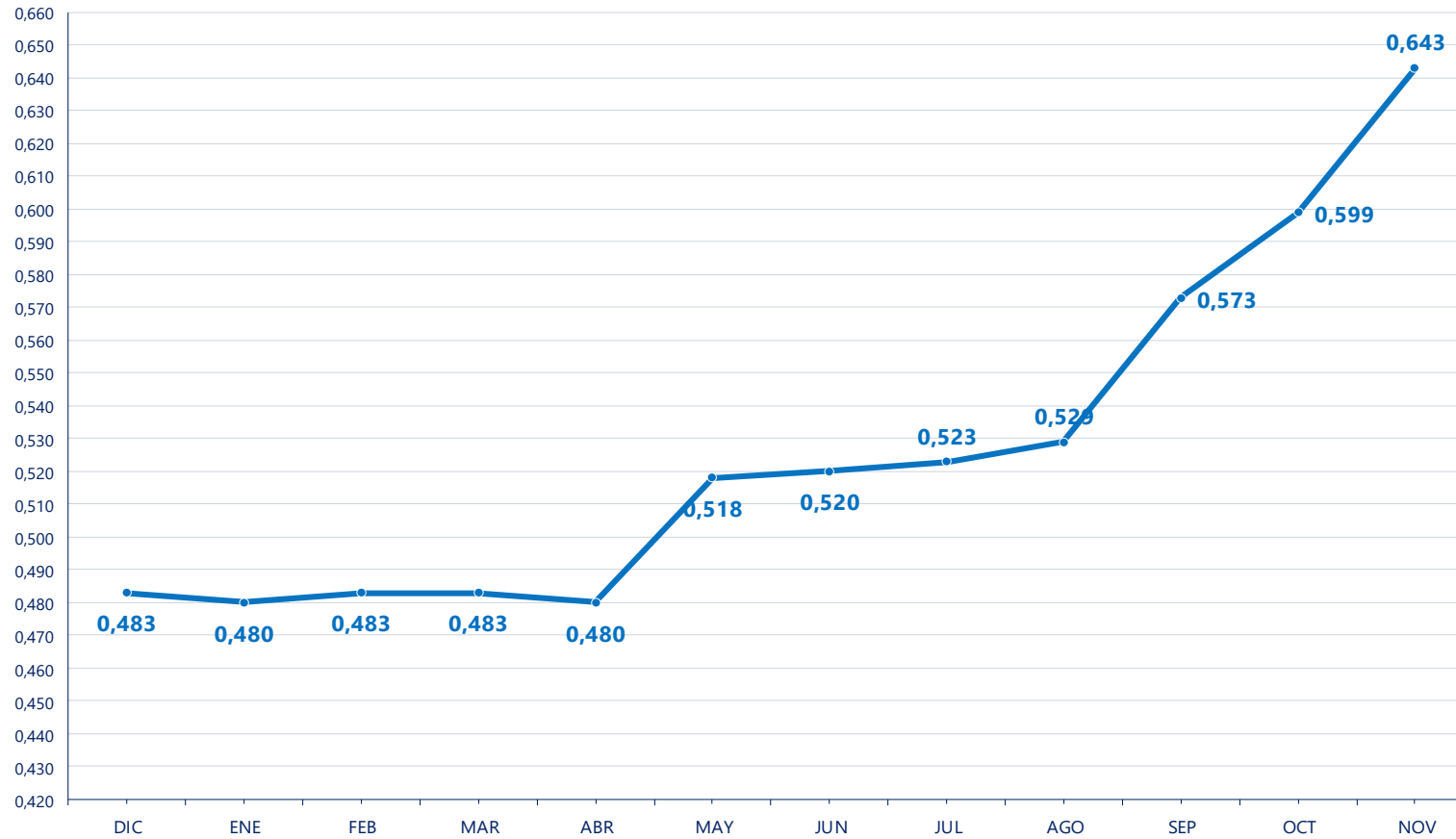

## 16. LECHE CRUDA ECOLÓGICA PRODUCIDA POR CCAA.

### LECHE CRUDA ECOLÓGICA PRODUCIDA POR COMUNIDAD AUTÓNOMA (T.)

CA Productor	2021	2022										
	DIC	ENE	FEB	MAR	ABR	MAY	JUN	JUL	AGO	SEP	OCT	NOV
Andalucía	0	0	0	0	0	0	0	0	0	0	0	0
Aragón	0	0	1	0	0	0	0	0	0	0	0	0
Asturias (P. de)	622	635	594	646	640	717	656	637	568	529	545	517
Baleares (Illes)	0	0	0	0	0	0	0	0	0	0	0	0
Canarias	0	0	0	0	0	0	0	0	0	0	0	0
Cantabria	589	578	509	579	590	576	533	534	512	514	537	508
Castilla - La Mancha	77	68	62	67	62	66	65	67	89	80	62	79
Castilla y León	59	53	48	52	52	59	65	75	71	70	62	54
Cataluña	457	482	461	519	491	531	499	504	516	467	487	454
Extremadura	0	0	0	0	0	0	0	0	0	0	0	0
Galicia	1.985	1.882	1.772	2.097	2.165	2.204	2.076	2.119	1.793	1.737	1.887	1.773
Madrid (C. de)	223	257	252	246	244	282	236	257	260	228	172	209
Murcia (R. de)	0	0	0	0	0	0	0	0	0	0	0	0
Navarra (C.F. de)	6	5	3	4	3	4	3	7	2	4	5	4
País Vasco	19	21	22	23	23	26	27	23	21	20	22	20
Rioja (La)	0	0	0	0	0	0	0	0	0	0	0	0
Valenciana (C.)	0	0	0	0	0	0	0	0	0	0	0	0
<b>España</b>	<b>4.037</b>	<b>3.982</b>	<b>3.724</b>	<b>4.234</b>	<b>4.271</b>	<b>4.466</b>	<b>4.160</b>	<b>4.223</b>	<b>3.832</b>	<b>3.648</b>	<b>3.778</b>	<b>3.618</b>





Más información:

<https://www.mapa.gob.es/es/ganaderia/temas/produccion-y-mercados-ganaderos/sectores-ganaderos/vacuno-lechero/>

