

EXPORTACIÓN



Ganado vivo en buques Puerto de Cartagena



Pedro Oliver Hernández
Jefe de PIF

PRINCIPALES INCIDENCIAS

- Entrega anticipada de documentación
- Previsión de llegada de buques
- Limpieza y desinfección de buques y camiones
- Certificaciones incorrectas
 - Edad y sexo de los animales
 - Condicionado sanitarios
 - Otros

Entrega anticipada de documentación

- CEXGAN
- Correo electrónico
- Ventanilla única



Previsión de Llegada e inicio de actividad en los buques



Cambios de fecha de llegada

**Organización camiones y
descarga de animales**

Dificultad de organización del Servicio

Previsión de llegada e inicio de actividad en los buques

Bandeja de entrada - sanidad...

Archivo Editar Ver Ir Mensaje Eventos y tareas Herramientas Ayuda

Recibir Redactar Direcciones Responder Resp. a todos Responder a la lista Reenviar Eliminar Imprimir Calendario Tareas Filtro rápido

Nombre Si... Total Tam... Filtro rápido: 66 mensajes previsión de carga

Nombre	Si...	Total	Tam...	Asunto	Remitente	Fecha
Bandeja de entrada	115	1090	184MB	actualizado 20170803 Previsión de carga de ganado vivo.	Juan Pedro Sánchez Carballo	12:11
Borradores	9	17	55MB	actualizado 20170728 Previsión de carga de ganado vivo.	Juan Pedro Sánchez Carballo	28/07/2017 22:10
Enviados	552	184MB		20170728 Previsión de carga de ganado vivo.	Juan Pedro Sánchez Carballo	28/07/2017 10:05
Archivos				20170727 Previsión de carga de ganado vivo.	Juan Pedro Sánchez Carballo	27/07/2017 8:31
Papelera	257			20170726 Previsión de carga de ganado vivo.	Juan Pedro Sánchez Carballo	26/07/2017 8:19
COORDINACIÓN	1			20170725 Previsión de carga de ganado vivo.	Juan Pedro Sánchez Carballo	25/07/2017 13:40
Drafts	2	11MB		20170724 Previsión de carga de ganado vivo.	Juan Pedro Sánchez Carballo	24/07/2017 18:30
Papelera				20170713 Previsión de carga de ganado vivo.	Juan Pedro Sánchez Carballo	13/07/2017 7:28
Sent	2	247KB		20170710 Previsión de carga de ganado vivo.	Juan Pedro Sánchez Carballo	10/07/2017 19:55
sanidad_anim...@correo.gob.es	1	656	415MB	20170705 Previsión de carga de ganado vivo.	Juan Pedro Sánchez Carballo	05/07/2017 9:36
Bandeja de entrada				act. 20170704 Previsión de carga de ganado vivo.	Juan Pedro Sánchez Carballo	04/07/2017 20:05
Borradores	14	9MB		20170704 Previsión de carga de ganado vivo.	Juan Pedro Sánchez Carballo	04/07/2017 12:06
Plantillas				act. 20170703 Previsión de carga de ganado vivo.	Juan Pedro Sánchez Carballo	03/07/2017 13:30
Enviados	302	100MB		20170623 Previsión de carga de ganado vivo.	Juan Pedro Sánchez Carballo	23/06/2017 14:14
Archivos				0170512 Previsión de carga de ganado vivo. Actualizada	Juan Pedro Sánchez Carballo	12/05/2017 19:39
Papelera	1	1MB		20170705 Previsión de carga de ganado vivo.	Ricardo Párraga Garrido	05/07/2017 10:08
Borradores		24MB		Excel actualizado - 20170703 Previsión de carga de ganado vivo.	Ricardo Párraga Garrido	03/07/2017 11:07
Enviados	2	8MB		20170703 Previsión de carga de ganado vivo.	Ricardo Párraga Garrido	03/07/2017 10:18
Papelera				20170803 Previsión de carga de ganado vivo.	Victor Diaz González	10:15
sanimal.carta...@correo.gob.es	8	8	369KB	20170802 Previsión de carga de ganado vivo.	Victor Diaz González	02/08/2017 10:14
Bandeja de entrada				Actualización 20170731 Previsión de carga de ganado vivo.	Victor Diaz González	31/07/2017 20:12
Borradores		2MB		20170731 Previsión de carga de ganado vivo.	Victor Diaz González	31/07/2017 14:35
Enviados				20170721 Previsión de carga de ganado vivo.	Victor Diaz González	21/07/2017 17:47
Archivos		64MB		20170719 Previsión de carga de ganado vivo.	Victor Diaz González	19/07/2017 11:29
Papelera		8MB		20170718 Previsión de carga de ganado vivo. (ACTUALIZADA)	Victor Diaz González	18/07/2017 21:17
Sent						
Carpetas locales		4KB				
Borradores						
Enviados						
Papelera						
2016						
Bandeja de salida						
Año 2015						
Enviados	432	303MB				
Recibidos	71	8MB				
Correo de Com...unicator 4.x						
importantes	11	1MB				
poliver						
2012	1	2MB				
2014						

7 conversaciones

actualizado 20170803 Previsión de carga de ganado vivo. Juan Pedro Sánchez Carballo

actualizado 20170728 Previsión de carga de ganado vivo. Juan Pedro Sánchez Carballo

20170728 Previsión de carga de ganado vivo. Juan Pedro Sánchez Carballo

20170727 Previsión de carga de ganado vivo. Juan Pedro Sánchez Carballo

Seleccionado: 7 Total: 656 Quota 54% Tz Status Panel Para hoy

12:26 03/08/2017



Medios de transporte

1. Buques



ARGELIA
LIBIA
TUNEZ
MARRUECOS



INSPECCIÓN PREVIA L+D

	Resultado		Totales
	C	NC	
TOTAL	81	7	88

Casi 8%

ORGANIZACIÓN
RETRASOS DE LA CARGA

De un 26 % de disconformidad en 2015 al 8 % 2016



Orden AAA/2444/2015 sobre medidas de emergencia preventivas frente A la Fiebre Aftosa en el Magreb

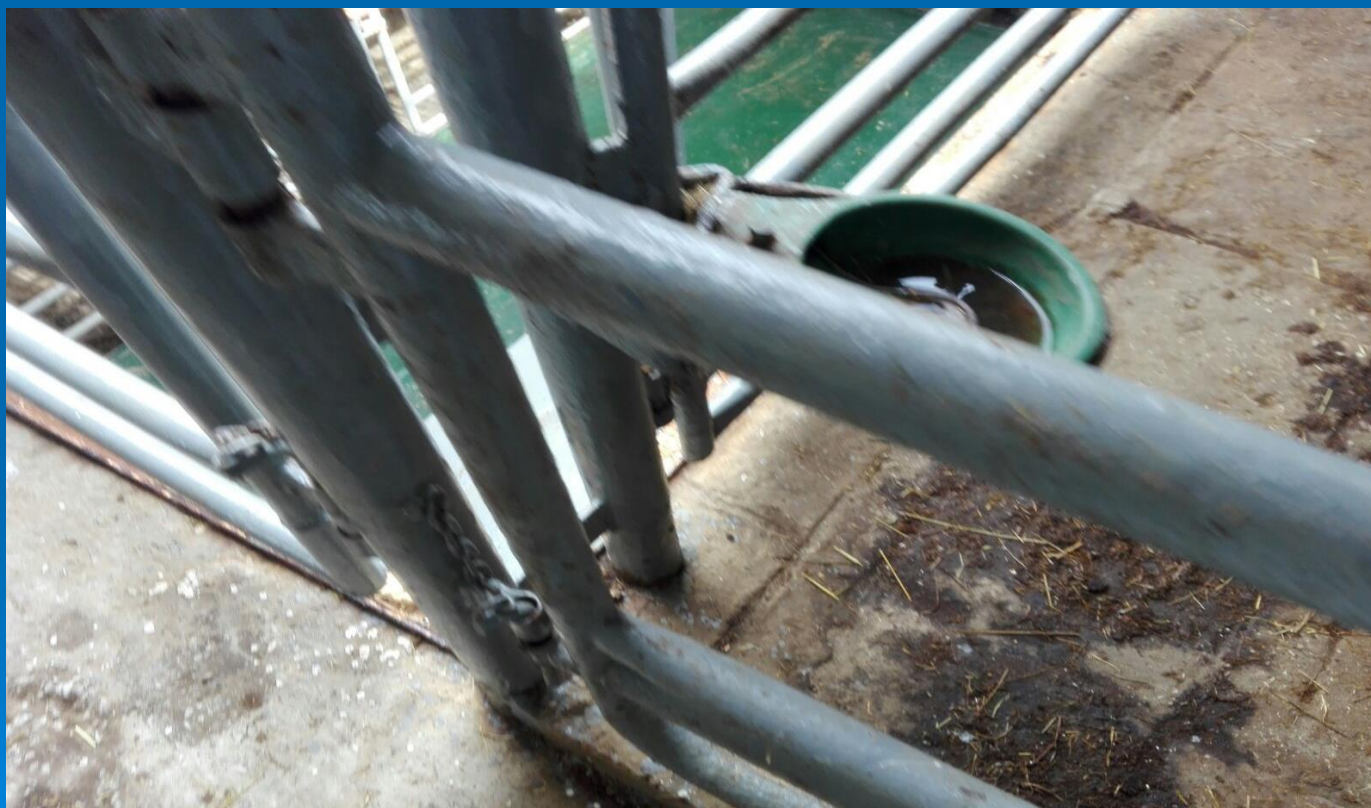



Orden AAA/2444/2015 sobre medidas de emergencia preventivas frente A la Fiebre Aftosa en el Magreb

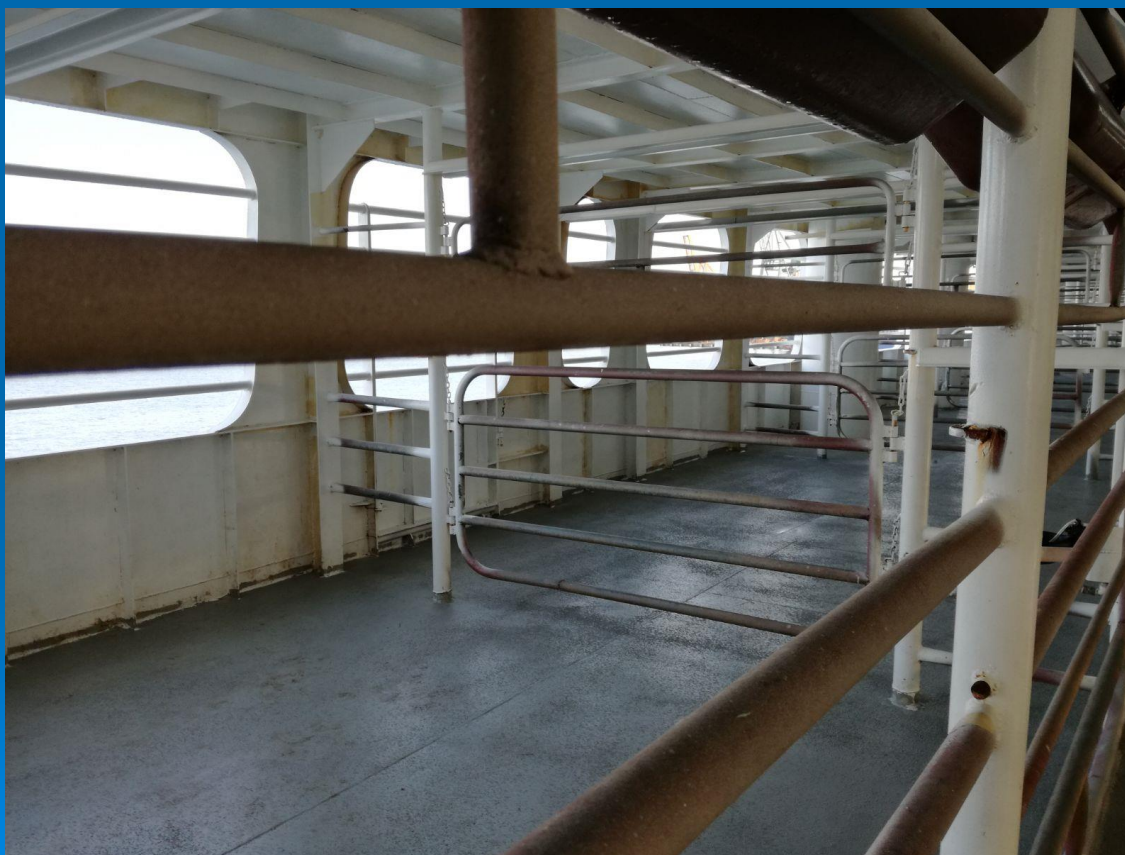



Medios de transporte

2. Camiones



Autorizado para el transporte de
animales vivos

Limpiados y desinfectados



Medios de transporte

2. Camiones



Ctra. Toledo-Piedrabuena, Km. 22
Teléf. 925 29 23 11 - 925 29 23 25
Fax 925 29 20 86
45125 PULGAR (Toledo)

ESPAÑA
10.08036/TO
C.E.

CERTIFICADO DE LIMPIEZA, DESINFECCIÓN Y DESINSECTACIÓN DE VEHÍCULOS DESTINADOS AL TRANSPORTE DE ANIMALES

18154

CENTRO DE DESINFECCIÓN Y DESINSECTACIÓN
MATADERO FRIGORIFICO MONTES DE TOLEDO, S.C.L.
Ctra. Toledo-Piedrabuena, km. 22 - 45125 PULGAR (Toledo)
Código Centro: C.L.D. 45/020 Responsable:

DATOS DE LA DESINFECCIÓN

Fecha: 13 MAR 2017 Hora: 21:30
Matrícula: 528142W 29403RAT Precinto: 000516

En Pulgar, a 13 de marzo de 2017

Fdo.:

A RELLENAR POR EL TRANSPORTISTA/CONDUCTOR DEL VEHÍCULO

D. _____ con D.N.I. nº _____
transportista/conductor del vehículo matrícula _____

DECLARA: Que dicho vehículo ha sido desinfectado y desinsectado y se propone transportar a los animales de la especie _____
amparados con el Certificado Sanitario/Guía de Origen y Sanidad Pecuaria nº _____

En Pulgar, a _____ de _____ de _____

Fdo.:

JUNTA DE EXTREMADURA

Consejería de Medio Ambiente y Rural,
Políticas Agrarias y Territorio
Dirección General de Agricultura y Ganadería

VOLANTE DE DESINFECCIÓN



D./D^a con SARO CHAIBAJDRA D.N.I. 498402415, en su calidad de empleado-responsable del centro de limpieza y desinfección de vehículos de BANADJ, inscrito en el Registro Oficial de Establecimiento y Servicios Plaguicidas de Extremadura con N^o 170097/S, situado en la localidad de ALMARAZ, provincia de CACERES

DECLARA: que en el día 06 de 06 de 2017, a las 18:30 horas, se ha procedido a la limpieza, desinfección y desinsectación del vehículo Matrícula 8340MB4 R6007 BEM con el/los código/s 054872 en las puertas de acceso de los animales al vehículo.

Desinfectante utilizado: FORCE7 Desinsectante: V. Mopar de ALMARAZ
En ALMARAZ a 06 de junio de (1) 2017
Fdo.: ROESA 0097/S
- ALMARAZ -

A rellenar por el Transportista: (2)

D. _____
declara que realiza el transporte de _____
cabezas de ganado de la especie _____
amparadas por la Guía de Origen y Sanidad nº _____
a _____ de _____ de _____

Fdo.:

(1) ESTE VOLANTE DE DESINFECCIÓN TIENE VALIDEZ DE 3 DÍAS DESDE SU EXPEDICIÓN. NO SERÁ VÁLIDO CON ENMIENDAS O TACHADURAS.

(2) El traslado de animales en un vehículo que porta el presente volante de desinfección, y en el cual no se haya cumplimentado el apartado a rellenar por el transportista, será considerado como NO DESINFECTADO, dando lugar a sanciones y medidas de inmovilización previstas en la normativa.



Certificaciones incorrectas edad ovinos mayores:

Caso Líbano



CERTIFICACIONES

Identificación animal

Edad: Comprobación RIA o DIB Líbano

ES070004880384 OVINO MESTIZO < 48 MESES HEMBRA
ES070004880407 OVINO MESTIZO < 48 MESES HEMBRA
ES070004894395 OVINO MESTIZO < 48 MESES HEMBRA
ES070004933458 OVINO MESTIZO < 48 MESES HEMBRA
ES070004941521 OVINO MESTIZO < 48 MESES HEMBRA
ES070004946349 OVINO MESTIZO < 48 MESES HEMBRA
ES070004946357 OVINO MESTIZO < 48 MESES HEMBRA
ES070004946361 OVINO MESTIZO < 48 MESES HEMBRA
ES070004949059 OVINO MESTIZO < 48 MESES HEMBRA
ES070004949248 OVINO MESTIZO < 48 MESES HEMBRA
ES070004955069

Sexo: Hembras no autorizado Libia



Rechazo en Puerto



Certificaciones incorrectas

Caso Libia

Certificaciones incorrectas / complicadas

Caso Turquía

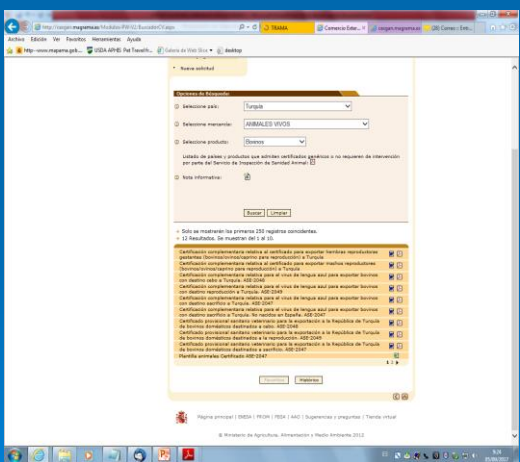

2017/1008	2017	8	16	BOVINOS	201 TURQUIA	EQUALITY	ES-E-30-17-01625
2017/1009	2017	8	16	BOVINOS	788 TURQUIA	EQUALITY	ES-E-30-17-01626
2017/1010	2017	8	16	BOVINOS	5 TURQUIA	EQUALITY	ES-E-30-17-01627
2017/1011	2017	8	16	BOVINOS	34 TURQUIA	EQUALITY	ES-E-30-17-01628
2017/1012	2017	8	16	BOVINOS	9 TURQUIA	EQUALITY	ES-E-30-17-01629
2017/1013	2017	8	16	BOVINOS	22 TURQUIA	EQUALITY	ES-E-30-17-01630
2017/1014	2017	8	16	BOVINOS	1 TURQUIA	EQUALITY	ES-E-30-17-01631
2017/1015	2017	8	16	BOVINOS	21 TURQUIA	EQUALITY	ES-E-30-17-01632
2017/1016	2017	8	16	BOVINOS	2 TURQUIA	EQUALITY	ES-E-30-17-01633

Otros

- Inicios tardíos y parones durante la carga de ganado en buque porque no han llegado los animales
- Personal del operador para revisión previa de documentación y entrega ordenada a la Inspección
- Discusiones comerciales en la plataforma de carga
- Problemas durante la carga debidos al personal propio del barco
- Cambios de destinatario sobre la marcha
- Retrasos de los medio de transporte por carretera
- Adecuación a la carga ganadera del barco
- Cuaderno de a bordo en vehículos de transporte por carretera con reservas.

¿Cómo mejorar?

- Mejoras portuarias
- Mejoras de los operadores
- Mejorar la previsión llegada de los barcos
- En la L+D de los buques
- Documentación: Anticipación y Simplificación

Mejoras portuarias

- Dos plataformas para la carga de ganado
- Local de estabulación de ganado previo al embarque
- Infraestructuras portuarias para conductores y personal de servicios

Mejoras portuarias



Mejoras operadores

- Reducción del tiempo de carga de los barcos
- Mejora en la organización de la carga
- Presentación con anticipación de documentación
- Adaptación a horarios



MEJORAS

- Unificación documental de las certificaciones de CCAA: DVR disponibles en CEXGAN, leyenda cumple las condiciones del ASE-
- Anticipación de la entrega de la documentación (medios electrónicos)
- Gestión adecuada de las previsiones de carga de ganado
- Insistir en la correcta limpieza y desinfección de los buques y camiones



SIMPLIFICACIÓN DOCUMENTAL

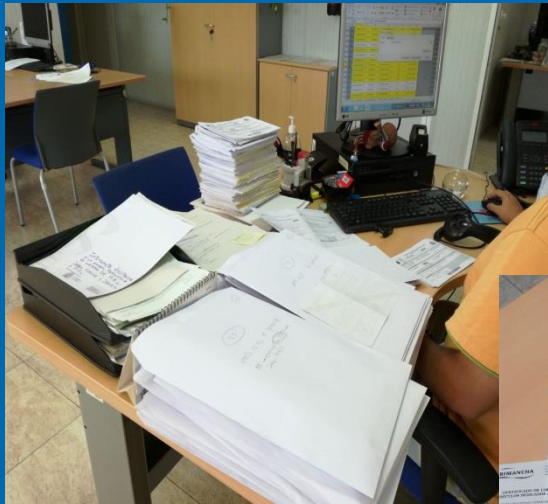



➤ Muchas gracias por su atención

