Informe Semanal de Precios y Mercados

SECTOR VACUNO DE CARNE

SEMANA 28/2024 (del 8 al 14 de julio de 2024)



Subdirección General de Producciones Ganaderas y Cinegéticas
Dirección General de Producciones y Mercados Agrarios

MINISTERIO DE AGRICULTURA, PESCA Y ALIMENTACIÓN





Aviso Legal: los contenidos de esta publicación podrán ser reutilizados, citando la fuente y la fecha, en su caso, de la última actualización.

Elaboración:

Subdirección General de Producciones Ganaderas y Cinegéticas
Dirección General de Producciones y Mercados Agrarios.
Ministerio de Agricultura, Pesca y Alimentación



MINISTERIO DE AGRICULTURA, PESCA Y ALIMENTACIÓN

Edita:

© Ministerio de Agricultura, Pesca y Alimentación
Secretaría General Técnica
Centro de Publicaciones

Referenciar el documento como: "Informe Semanal de Precios y Mercados :SECTOR VACUNO DE CARNE", Subdirección General de Producciones Ganaderas y Cinegéticas, Dirección General de Producciones y Mercados Agrarios.

Catálogo de Publicaciones de la Administración General del Estado:

<https://cpage.mpr.gob.es/>

NIPO: 003190877

ÍNDICE

1. Resumen Precios mercado España sector vacuno de carne

Tabla y Gráfico nº 1

2. Evolución de los precios de mercado en Euros / 100 kg. canal (Tablas y Gráficos)

Añojos (Categoría AR3) -

Tabla y Gráfico nº 2

Vacas (Categoría D0) -

Tabla y Gráfico nº 3

Novillas (Categoría ER) -

Tabla y Gráfico nº 4

Terneas (Categoría ZR) -

Tabla y Gráfico nº 5

3. Evolución de los precios de mercado en EEMM más representativos (Tabla y Gráficos)

Añojos (Categoría AU y AU3) - Tabla y Gráfico nº 6

Novillas (Categorías EU2 y EU3) - Tabla y Gráfico nº 7

Ternea (Categoría Z) - Tabla y Gráfico nº 8

4. Evolución del precio de los terneros para cebo (Tablas y Gráficos)

Precios en vivo de terneros frisones menores de un mes -

Tabla y Gráfico nº 9

Precios en vivo de terneros cruzados de menos de un mes -

Tabla y Gráfico nº 10

Precios en vivo terneros 8 días - 4 semanas. Comparativa España- Ue - Tabla y Gráfico nº 11

Precios en vivo de terneros pasteros de 6 a 12 meses -

Tabla y Gráfico nº 12

Precios en vivo de terneros pasteros de 6 a 12 meses. Comparativa España- Ue - Tabla y Gráfico nº 13

Tabla nº I Resumen Precios mercado España sector vacuno de carne

RESUMEN PRECIOS SECTOR VACUNO DE CARNE 2024							
MES - SEMANA	AÑOJO AR3 €/100 Kg	VACAS DO €/100 Kg	NOVILLAS ER €/100 Kg	TERNERA ZR €/100kg	FRISONES MENOS 1 MES €/cabeza	CRUZADOS MENOS 1 MES €/cabeza	PASTEROS 6-12 MES €/100 Kg
1	504,36	342,15	534,81	528,26	91,58	196,73	322,05
2	503,85	348,16	515,78	525,42	89,61	202,14	324,28
3	493,07	349,10	512,34	522,45	87,65	200,71	325,47
4	504,66	345,64	521,06	519,74	87,67	201,70	328,28
5	505,85	348,23	509,09	516,40	87,70	199,00	331,02
6	512,24	352,95	515,57	517,69	87,71	197,13	333,57
7	505,53	356,82	509,01	521,23	85,75	197,13	336,24
8	514,97	362,77	522,08	529,89	85,72	197,14	339,46
9	517,23	353,65	540,34	525,88	93,65	204,72	341,54
10	513,02	353,96	528,30	541,15	95,60	207,65	350,39
11	514,51	363,52	524,67	540,79	100,46	210,41	354,41
12	534,53	368,48	535,20	541,03	105,94	210,50	354,95
13	535,53	370,19	518,60	541,01	105,94	213,30	356,18
14	537,95	361,78	523,23	542,80	105,94	213,21	358,34
15	536,35	370,46	529,24	537,75	111,42	213,31	358,44
16	535,94	374,33	531,66	541,24	111,41	213,32	358,46
17	532,17	382,01	548,57	536,42	111,43	217,94	360,14
18	535,08	376,62	522,29	541,82	111,43	217,94	360,14
19	528,39	374,98	514,42	538,94	111,42	217,77	360,14
20	534,7	378,01	525,7	540,43	114,37	219,97	360,14
21	532,33	382,51	534,75	541,1	113,90	219,85	360,16
22	539,61	380,94	541,04	540,44	113,90	219,85	360,41
23	541,12	385,24	540,79	538,89	113,92	221,27	360,95
24	534,82	384,14	541,3	542,7	116,64	222,63	361,17
25	534,53	383,54	541,43	542,1	116,66	222,72	361,24
26	535,64	375,87	528,01	532,42	116,63	221,43	363,55
27	533,22	376,84	531,41	533,12	116,62	222,63	364,98
28	536,24	378,11	543,43	534,26	116,65	221,78	364,02
29							
30							
31							
32							
33							
34							
35							
36							
37							
38							
39							
40							
41							
42							
43							
44							
45							
46							
47							
48							
49							
50							
51							
52							
P.MEDIO	524,551	367,179	528,004	534,120	103,833	211,567	350,361
PR. MIN.	493,070	342,150	509,010	516,400	85,720	196,730	322,050
PR. MAX.	541,120	385,240	548,570	542,800	116,660	222,720	364,980

Fuente: S. G. de Análisis, Coordinación y Estadística (MAPA)

Elaboración: S. G. de Producciones Ganaderas y Cinegéticas

Evolución PRECIOS medios VACUNO DE CARNE en ESPAÑA. 2024

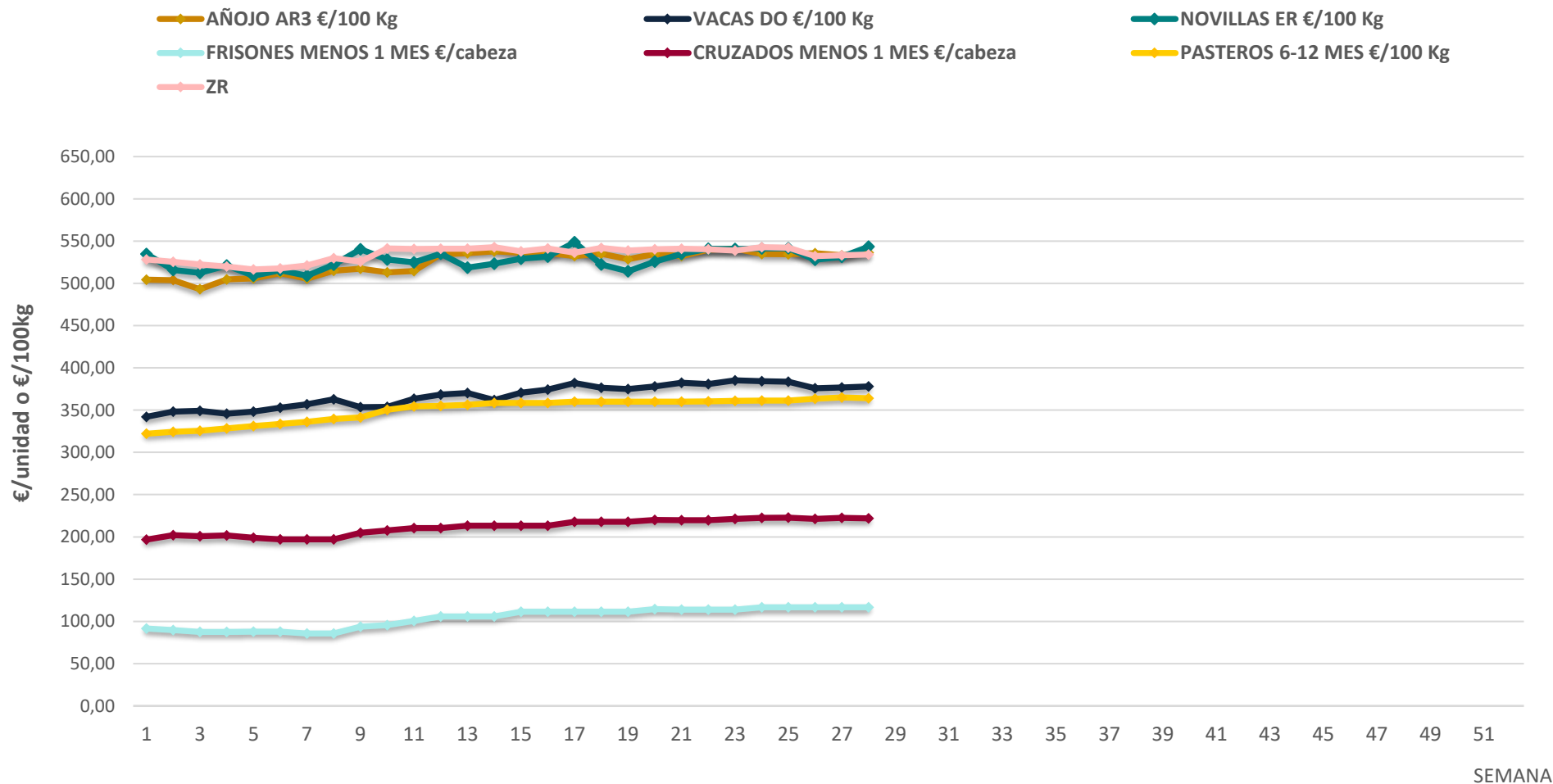

Fuente: S. G. de Análisis, Coordinación y Estadística (MAPA)
Elaboración: S. G. de Producciones Ganaderas y Cinegéticas

Tabla n° 2. Evolución de los precios de mercado AÑOJO
(€ / 100 kg. Canal)

AÑOJO (AR3)							
Semana	Año 2021	Año 2022	Año 2023	Año 2024	% Dif. semana anterior	%Dif. Año 2024/2023	Var. Año vs PROM ÚLTIMOS 5 AÑOS
1	350,90	440,82	533,15	504,36	0,4	-5,4	22,2
2	353,33	441,96	545,01	503,85	-0,1	-7,6	21,4
3	351,61	442,95	530,45	493,07	-2,1	-7,0	19,2
4	357,54	441,81	541,05	504,66	2,4	-6,7	21,1
5	355,51	446,31	543,36	505,85	0,2	-6,9	21,2
6	355,67	447,05	543,36	512,24	1,3	-5,7	22,9
7	357,55	450,39	530,38	505,53	-1,3	-4,7	21,5
8	361,13	460,22	533,63	514,97	1,9	-3,5	23,1
9	356,41	470,53	534,96	517,23	0,4	-3,3	22,9
10	368,77	482,48	539,87	513,02	-0,8	-5,0	19,8
11	362,92	499,05	539,94	514,51	0,3	-4,7	19,9
12	363,14	492,22	534,74	534,53	3,9	0,0	25,5
13	366,93	484,51	523,84	535,53	0,2	2,2	26,5
14	356,77	497,73	515,41	537,95	0,5	4,4	27,4
15	358,65	502,78	531,00	536,35	-0,3	1,0	26,3
16	374,73	503,97	531,64	535,94	-0,1	0,8	25,2
17	379,51	497,46	540,49	532,17	-0,7	-1,5	24,2
18	377,91	497,26	549,22	535,08	0,5	-2,6	24,6
19	379,66	497,88	535,92	528,39	-1,3	-1,4	23,8
20	373,64	502,82	537,08	534,70	1,2	-0,4	25,2
21	371,48	487,71	538,25	532,33	-0,4	-1,1	25,5
22	373,04	498,25	517,41	539,61	1,4	4,3	27,8
23	370,76	491,70	522,69	541,12	0,3	3,5	28,7
24	372,92	499,02	539,87	534,82	-1,2	-0,9	25,9
25	375,09	500,95	532,88	534,53	-0,1	0,3	26,4
26	375,43	487,91	529,20	535,64	0,2	1,2	28,1
27	367,74	500,59	524,04	533,22	-0,5	1,8	27,5
28	372,99	496,02	520,29	536,24	0,6	3,1	28,7
29	375,24	498,17	509,99				
30	366,89	490,34	506,46				
31	364,66	488,18	473,72				
32	368,93	477,70	496,74				
33	367,26	491,36	498,71				
34	370,29	490,01	485,67				
35	375,85	495,84	499,23				
36	380,16	489,31	504,13				
37	379,88	497,18	502,33				
38	381,17	494,92	500,63				
39	384,53	493,90	501,48				
40	390,29	511,92	504,73				
41	388,97	511,51	503,93				
42	398,39	508,80	500,65				
43	401,43	513,07	503,57				
44	407,40	511,42	500,94				
45	413,64	522,88	496,59				
46	426,39	516,51	505,87				
47	418,03	523,16	499,42				
48	436,56	515,46	503,61				
49	439,50	541,44	499,18				
50	430,44	532,45	502,53				
51	438,55	538,98	501,57				
52	437,26	542,07	502,51				
MEDIA	380,45	493,44	518,14	524,55			

Evolución Precios de Mercado AÑOJO. Categoría AR3 (€/100 kg)

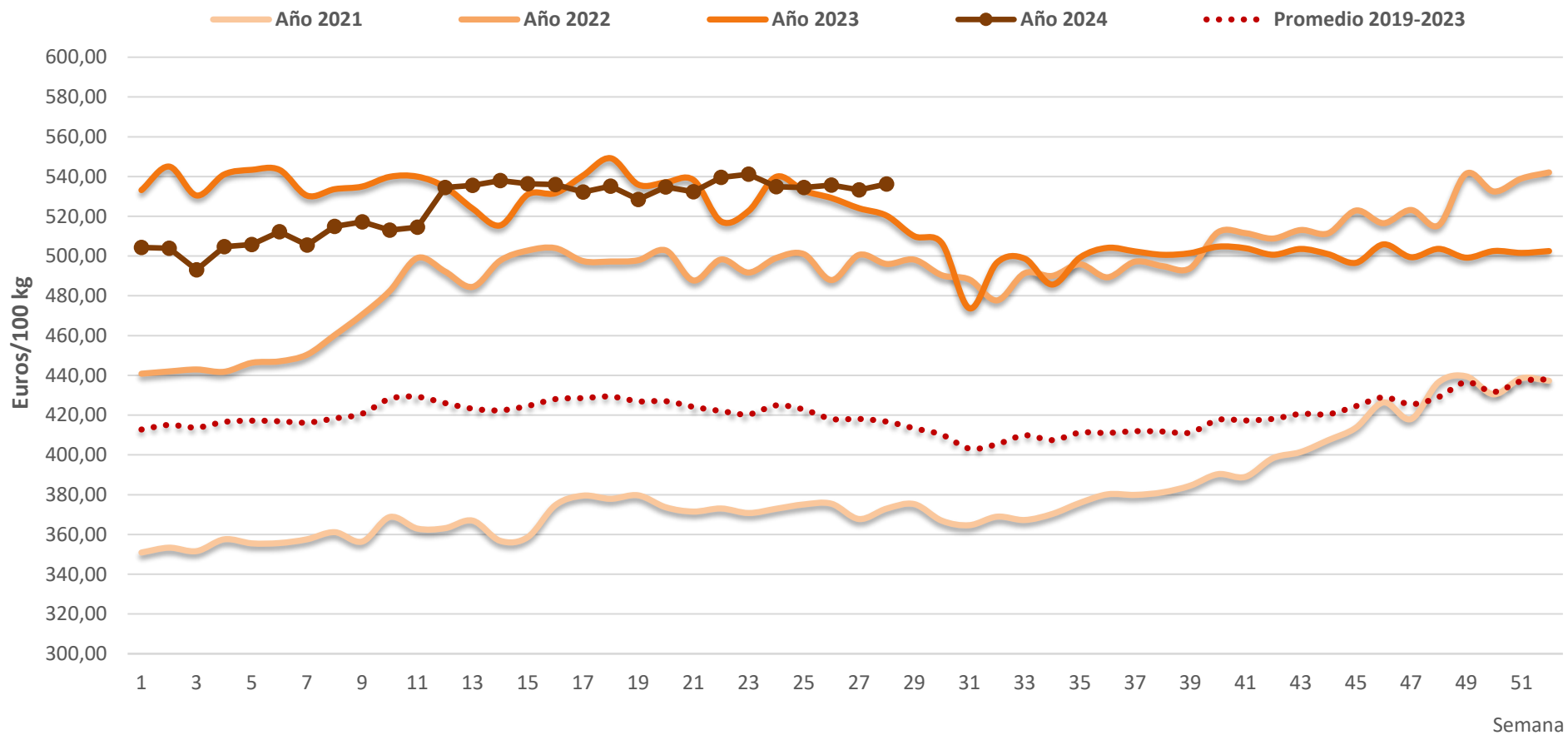

Fuente: S. G. de Análisis, Coordinación y Estadística (MAPA)
Elaboración: S. G. de Producciones Ganaderas y Cinegéticas

Tabla nº 3. Evolución de los Precios de Mercado VACAS
(Euros/100 Kg canal)

VACAS (DO)							
Semana	Año 2021	Año 2022	Año 2023	Año 2024	% Dif. semana anterior	%Dif. Año 2024/2023	Var. Año vs PROM ÚLTIMOS 5 AÑOS
1	227,62	297,05	392,98	342,15	-0,4	-12,9	21,5
2	235,35	296,37	392,50	348,16	1,8	-11,3	23,3
3	239,54	303,39	389,47	349,10	0,3	-10,4	22,3
4	236,64	307,69	387,45	345,64	-1,0	-10,8	21,3
5	232,74	311,88	388,99	348,23	0,7	-10,5	22,5
6	238,71	316,63	382,31	352,95	1,4	-7,7	23,0
7	241,24	322,99	379,61	356,82	1,1	-6,0	24,4
8	241,55	328,85	380,73	362,77	1,7	-4,7	26,4
9	246,88	342,75	385,21	353,65	-2,5	-8,2	20,6
10	246,39	355,12	378,94	353,96	0,1	-6,6	20,2
11	253,29	355,99	381,62	363,52	2,7	-4,7	22,3
12	249,14	347,38	389,86	368,48	1,4	-5,5	25,2
13	256,14	372,76	394,25	370,19	0,5	-6,1	24,3
14	255,25	374,22	391,74	361,78	-2,3	-7,6	21,2
15	253,92	383,56	384,51	370,46	2,4	-3,7	24,4
16	256,25	378,48	392,12	374,33	1,0	-4,5	25,1
17	254,21	382,78	390,30	382,01	2,1	-2,1	27,8
18	257,10	377,17	398,44	376,62	-1,4	-5,5	25,8
19	253,68	381,11	381,37	374,98	-0,4	-1,7	26,6
20	252,55	385,79	370,45	378,01	0,8	2,0	27,8
21	253,39	394,09	370,79	382,51	1,2	3,2	28,7
22	262,02	372,04	363,07	380,94	-0,4	4,9	30,0
23	257,65	382,89	363,34	385,24	1,1	6,0	30,1
24	259,45	382,24	363,53	384,14	-0,3	5,7	28,7
25	263,41	379,21	371,24	383,54	-0,2	3,3	28,6
26	263,80	374,37	355,29	375,87	-2,0	5,8	27,4
27	270,36	382,87	364,16	376,84	0,3	3,5	26,4
28	266,16	380,44	363,16	378,11	0,3	4,1	26,0
29	270,65	385,62	358,79				
30	262,88	379,29	360,98				
31	261,36	385,94	357,56				
32	269,18	376,36	347,68				
33	265,35	372,34	350,79				
34	271,89	385,20	347,55				
35	267,58	380,74	356,55				
36	267,00	376,11	355,11				
37	273,32	378,26	360,36				
38	275,00	380,44	363,34				
39	277,44	393,97	358,91				
40	278,67	386,92	357,67				
41	278,46	401,23	352,69				
42	275,91	387,41	347,71				
43	274,69	396,77	346,11				
44	283,49	401,10	346,42				
45	285,20	404,88	334,12				
46	295,10	401,23	351,27				
47	299,20	393,58	359,26				
48	304,20	394,14	349,96				
49	297,17	400,82	344,33				
50	290,87	402,13	343,85				
51	293,82	391,33	342,43				
52	288,86	399,96	343,53				
MEDIA	264,07	371,65	367,01	367,18			

Evolución Precios de Mercado VACAS. Categoría DO (€/100 kg)

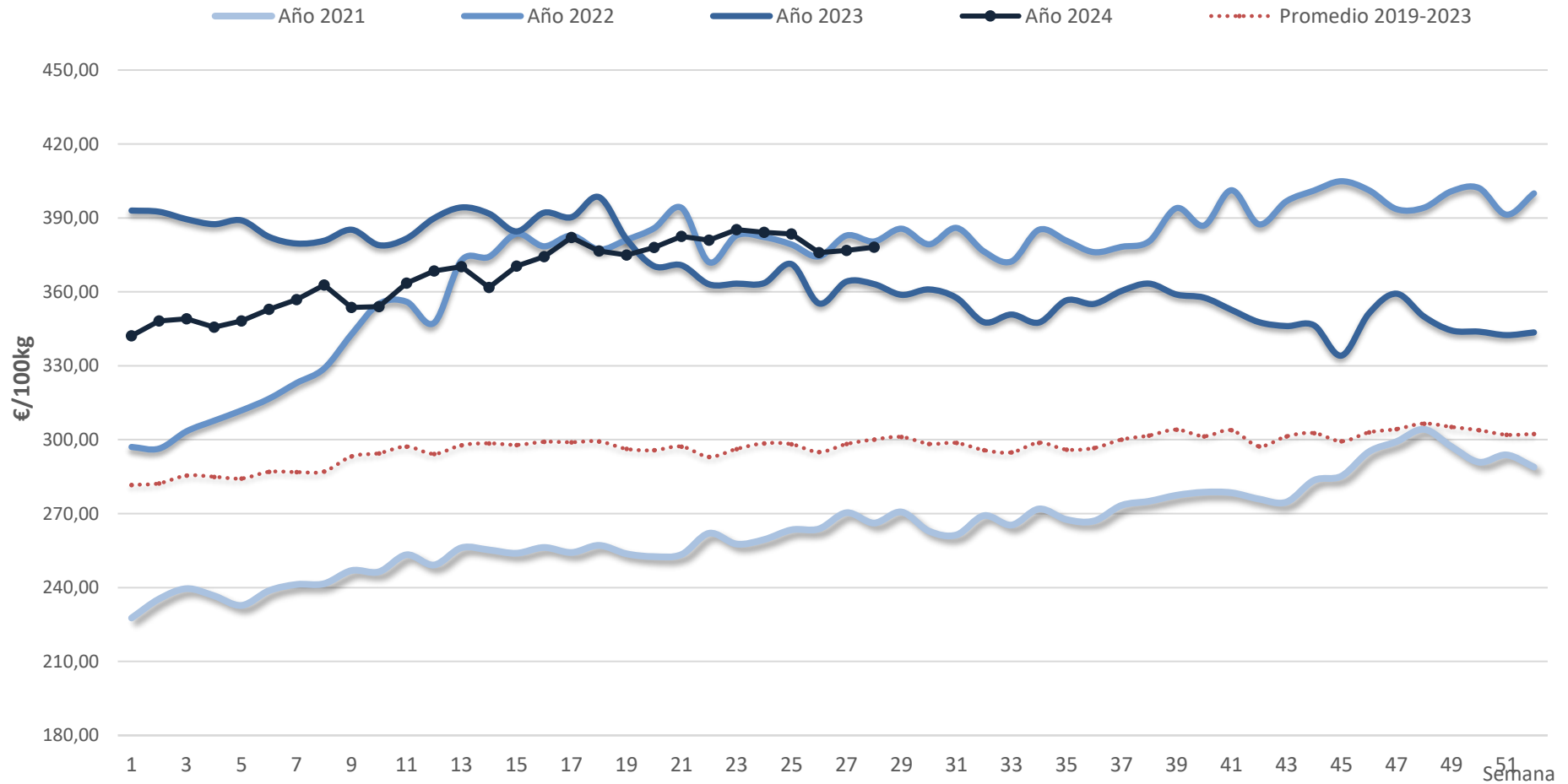

Fuente: S. G. de Análisis, Coordinación y Estadística (MAPA)
Elaboración: S. G. de Producciones Ganaderas y Cinegéticas

Tabla nº 4. Evolución de los Precios de Mercado NOVILLAS
(Euros/100 Kg canal)

NOVILLAS (ER)							
Semana	Año 2021	Año 2022	Año 2023	Año 2024	% Dif. semana anterior	%Dif. Año 2024/2023	Var. Año vs PROM ÚLTIMOS 5 AÑOS
1	368,38	438,42	543,47	534,81	0,4	-1,6	26,3
2	368,63	441,11	537,70	515,78	-3,6	-4,1	21,2
3	372,13	419,93	536,06	512,34	-0,7	-4,4	21,6
4	368,77	437,47	519,40	521,06	1,7	0,3	23,8
5	370,88	437,79	519,42	509,09	-2,3	-2,0	21,4
6	354,91	439,41	515,14	515,57	1,3	0,1	24,0
7	372,28	435,16	522,30	509,01	-1,3	-2,5	21,8
8	379,15	443,52	535,21	522,08	2,6	-2,5	23,5
9	373,33	448,10	538,40	540,34	3,5	0,4	27,6
10	371,58	463,39	545,60	528,30	-2,2	-3,2	23,1
11	366,20	464,79	534,97	524,67	-0,7	-1,9	22,9
12	359,25	479,21	530,53	535,20	2,0	0,9	25,5
13	354,50	452,30	547,94	518,60	-3,1	-5,4	21,9
14	369,75	469,55	540,33	523,23	0,9	-3,2	22,5
15	378,56	460,50	547,68	529,24	1,1	-3,4	23,4
16	382,17	461,36	541,01	531,66	0,5	-1,7	24,3
17	378,40	458,42	539,23	548,57	3,2	1,7	29,4
18	374,38	469,87	532,22	522,29	-4,8	-1,9	23,1
19	362,81	478,72	538,30	514,42	-1,5	-4,4	21,7
20	361,15	482,19	536,56	525,70	2,2	-2,0	23,9
21	358,92	481,22	533,71	534,75	1,7	0,2	27,1
22	354,09	461,05	529,79	541,04	1,2	2,1	29,9
23	360,29	476,66	520,16	540,79	0,0	4,0	29,5
24	375,38	478,37	531,6	541,3	0,1	1,8	28,6
25	375,93	460,86	511,74	541,43	0,0	5,8	30,6
26	382,89	479,59	520,11	528,01	-2,5	1,5	26,3
27	372,28	475,43	525,10	531,41	0,6	1,2	27,9
28	361,37	473,85	504,69	543,43	2,3	7,7	32,4
29	367,46	475,89	516,15				
30	372,69	493,08	517,42				
31	380,57	474,60	504,61				
32	378,03	484,80	505,42				
33	374,57	480,04	492,88				
34	366,27	472,04	500,30				
35	371,11	477,68	526,22				
36	375,76	493,87	511,22				
37	388,70	487,49	514,68				
38	396,72	492,72	516,20				
39	406,30	509,07	528,73				
40	407,34	514,67	529,56				
41	404,46	507,26	526,67				
42	407,87	505,05	532,15				
43	397,13	505,93	514,21				
44	422,84	512,56	527,10				
45	422,99	522,03	502,26				
46	409,60	516,47	510,54				
47	426,16	511,06	509,67				
48	407,90	513,63	513,92				
49	421,15	529,20	521,75				
50	426,99	525,02	520,51				
51	433,00	525,61	513,43				
52	426,52	530,90	532,76				
MEDIA	383,09	479,40	524,36	528,00			

Evolución Precios de Mercado NOVILLAS. Categoría ER (€/100 kg)

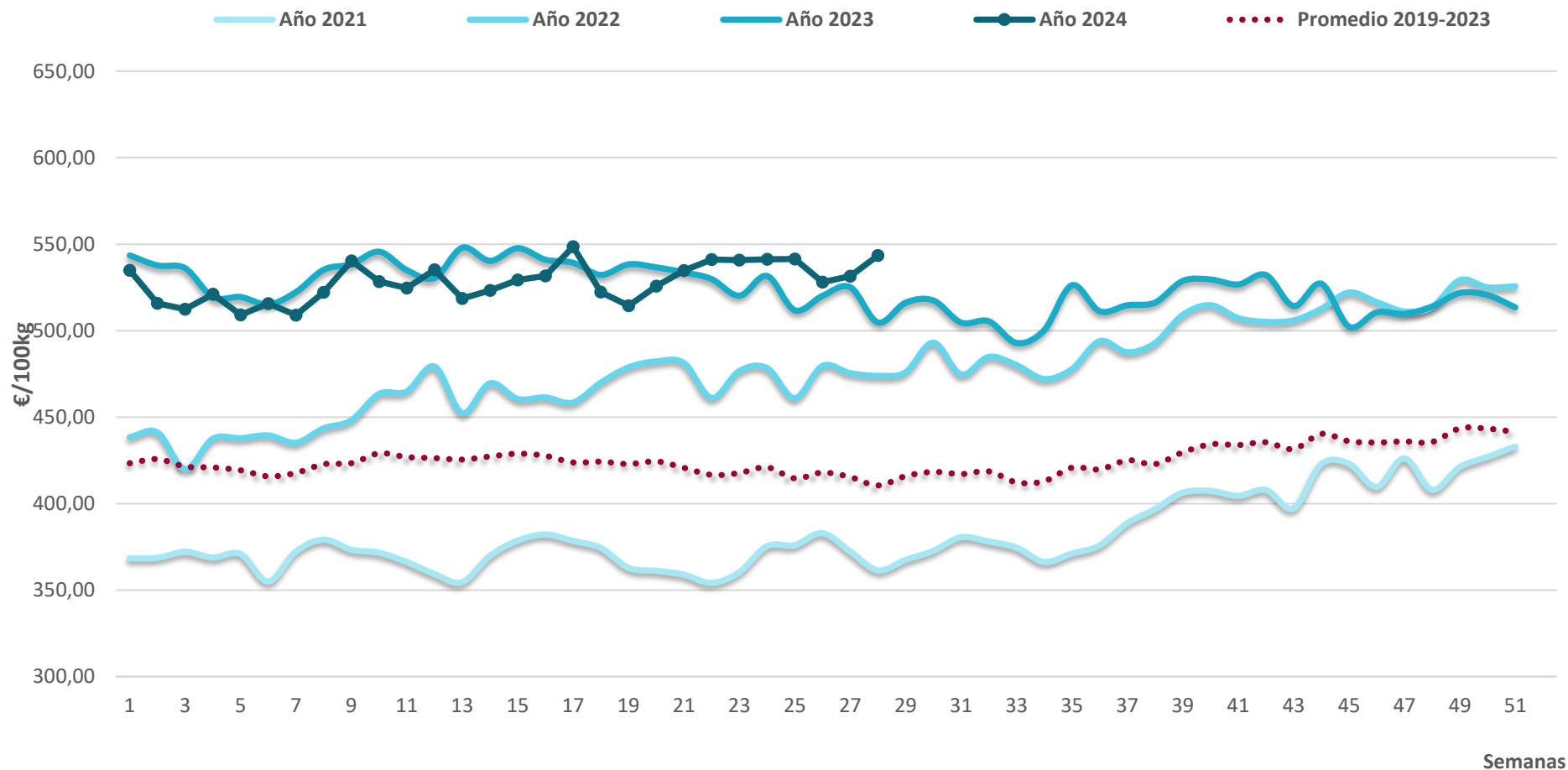

Fuente: S. G. de Análisis, Coordinación y Estadística (MAPA)
Elaboración: S. G. de Producciones Ganaderas y Cinegéticas

Tabla nº 5. Evolución de los Precios de Mercado TERNERA
(€/100 Kg canal)

CATEGORÍA ZR (de 8 a 12 meses)							
Semana	Año 2021	Año 2022	Año 2023	Año 2024	% Dif. semana anterior	%Dif. Año 2024/2023	Var. Año vs PROM ÚLTIMOS 5 AÑOS
1	379,63	438,02	535,46	528,26	1,0	-1,3	23,8
2	371,94	439,94	538,62	525,42	-0,5	-2,5	23,2
3	375,94	441,32	542,87	522,45	-0,6	-3,8	22,0
4	373,98	440,88	537,21	519,74	-0,5	-3,3	21,7
5	374,18	440,20	537,99	521,43	0,3	-3,1	22,0
6	368,74	442,76	540,96	517,69	-0,7	-4,3	21,2
7	374,58	442,62	537,73	521,23	0,7	-3,1	22,4
8	374,88	456,89	539,60	529,89	1,7	-1,8	23,3
9	366,99	456,89	540,40	525,88	-0,8	-2,7	22,8
10	376,18	467,29	543,92	541,15	2,9	-0,5	24,9
11	377,41	466,16	538,21	540,79	-0,1	0,5	25,4
12	371,92	470,09	544,75	541,03	0,0	-0,7	24,9
13	380,22	474,40	547,18	541,01	0,0	-1,1	24,9
14	382,52	479,47	549,11	542,80	0,3	-1,1	24,6
15	381,02	485,64	541,74	537,75	-0,9	-0,7	23,7
16	381,49	475,45	538,28	541,24	0,6	0,5	25,4
17	379,98	485,72	544,12	536,42	-0,9	-1,4	23,7
18	382,92	485,78	543,45	541,82	1,0	-0,3	24,9
19	381,90	485,24	542,11	538,94	-0,5	-0,6	24,2
20	380,99	482,50	547,06	540,43	0,3	-1,2	24,6
21	381,86	494,80	542,38	541,10	0,1	-0,2	24,0
22	380,84	488,70	533,30	540,44	-0,1	1,3	24,8
23	378,37	485,83	539,35	538,89	-0,3	-0,1	25,3
24	380,77	487,20	536,49	542,70	0,7	1,2	26,2
25	380,48	490,35	536,26	542,10	-0,1	1,1	25,9
26	380,60	486,58	531,35	532,42	-1,8	0,2	24,2
27	383,08	487,73	535,20	533,12	0,1	-0,4	23,8
28	378,14	484,84	529,01	534,26	0,2	1,0	25,2
29	377,93	489,39	528,84				
30	381,25	489,87	526,54				
31	379,54	492,94	518,97				
32	382,73	492,97	529,67				
33	385,46	493,49	524,24				
34	387,39	494,73	524,45				
35	388,70	493,92	524,52				
36	392,11	498,77	529,24				
37	395,72	496,97	513,40				
38	394,45	503,79	523,10				
39	397,32	502,43	528,70				
40	404,25	512,20	528,49				
41	406,49	510,40	530,85				
42	408,13	513,37	531,23				
43	411,08	514,58	530,34				
44	420,13	514,08	519,60				
45	424,98	518,30	524,07				
46	428,18	525,00	516,63				
47	433,34	524,62	526,79				
48	438,87	526,13	525,45				
49	440,82	536,35	524,45				
50	441,21	531,98	523,00				
51	437,65	536,88	523,44				
52	437,12	537,18	522,95				
MEDIA	391,85	488,72	532,94	534,30			

Evolución Precios de Mercado TERNERAS. Categoría ZR (€/100 kg)

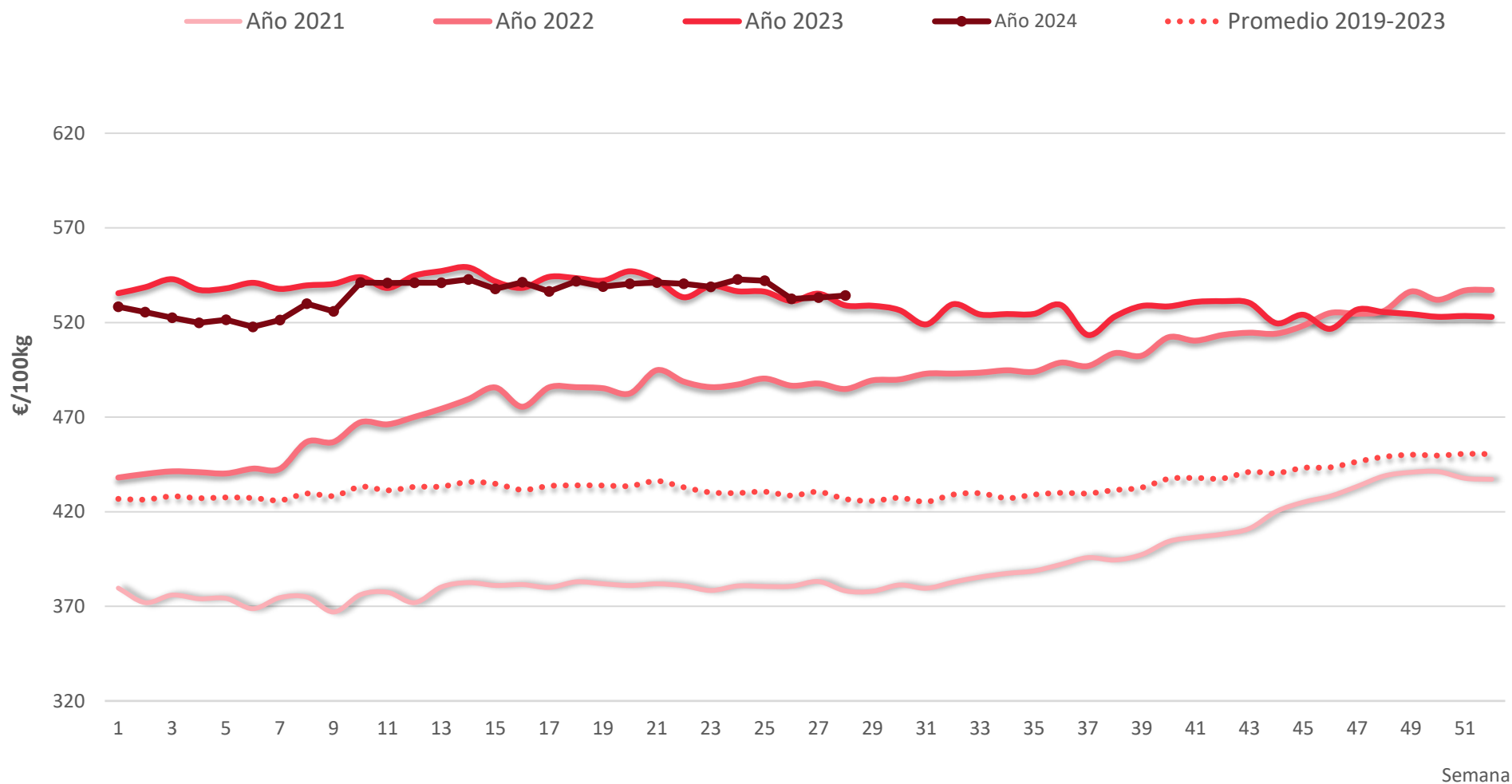

Fuente: S. G. de Análisis, Coordinación y Estadística (MAPA)
Elaboración: S. G. de Producciones Ganaderas y Cinegéticas

Tabla nº 6. Evolución del Precio de Mercado del AÑOJO en la UE (€/100 Kg)
(media categorías AU2 y AU3)

AÑOJO UE (AU2 y AU3) 2024							
Semana	España	Alemania	Francia	Italia	Polonia	Portugal	UE*
1	508,13	498,79	547,00	564,56	494,68	516,94	519,15
2	516,10	498,79	548,50	544,94	494,84	512,62	518,90
3	516,81	500,19	551,00	568,75	492,08	511,74	521,98
4	507,18	500,15	552,50	565,07	500,20	517,12	521,38
5	522,88	500,31	555,00	565,85	499,04	519,68	525,56
6	522,88	500,31	555,00	565,85	499,04	519,68	525,56
7	526,08	503,03	559,50	573,36	496,74	513,37	526,00
8	527,87	504,10	560,00	573,68	503,24	524,57	528,80
9	540,83	503,74	561,00	559,73	495,10	514,82	529,70
10	540,80	503,70	561,00	559,70	495,10	514,80	529,70
11	537,67	502,65	559,50	563,78	494,41	528,37	529,42
12	543,02	499,16	558,50	555,40	502,23	531,77	528,77
13	547,27	495,61	557,00	569,40	505,65	527,43	528,29
14	545,07	493,92	553,50	569,29	507,47	535,46	528,37
15	553,67	493,34	550,50	583,11	480,60	532,74	528,94
16	541,46	494,14	547,00	560,91	499,17	536,84	524,95
17	549,86	494,59	543,50	560,91	499,05	529,95	525,70
18	552,66	495,21	541,00	582,48	495,15	533,34	526,73
19	548,55	494,62	539,50	558,22	498,87	535,85	524,29
20	551,67	494,62	538,50	567,42	503,07	536,21	524,78
21	554,88	504,39	540,50	567,42	504,77	538,56	528,31
22	557,37	504,59	540,50	576,50	502,30	541,99	529,70
23	553,03	506,81	539,50	576,50	503,06	531,19	529,71
24	553,22	507,40	541,50	560,18	495,76	539,91	529,90
25	554,12	509,07	541,50	539,88	495,88	532,01	529,52
26	551,30	508,65	542,50	554,18	491,48	536,65	530,74
27	547,57	506,78	540,00	556,63	492,52	533,32	527,63
28	551,13	503,95	539,00	560,15	496,59	529,67	526,64
29							
30							
31							
32							
33							
34							
35							
36							
37							
38							
39							
40							
41							
42							
43							
44							
45							
46							
47							
48							
49							
50							
51							
52							

Evolución Precio de Mercado AÑOJO UE. Media AU2 y AU3 (€/100 kg)

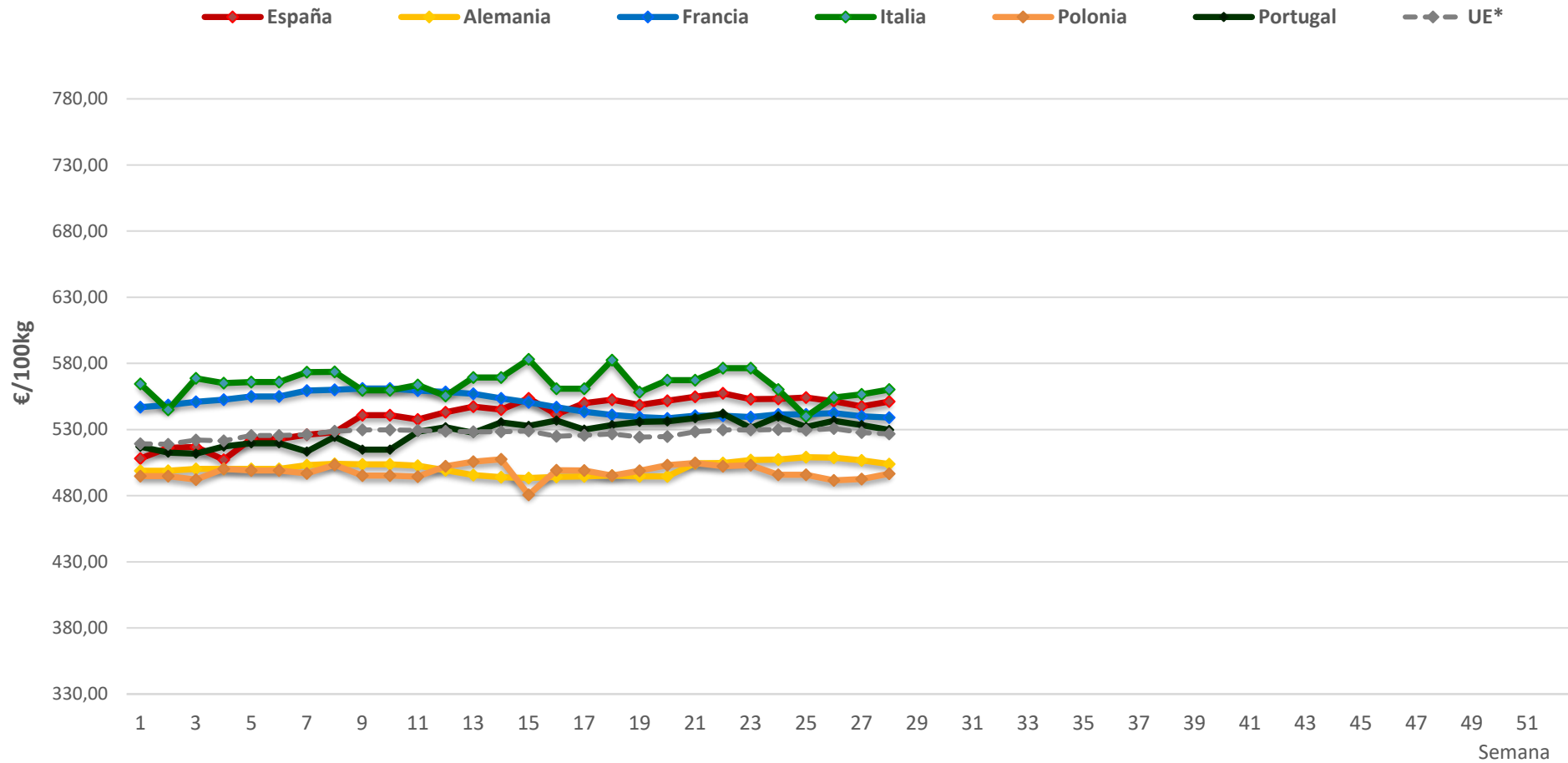

Fuente: S. G. de Análisis, Coordinación y Estadística (MAPA)
Elaboración: S. G. de Producciones Ganaderas y Cinegéticas

**Tabla nº 7.Evolución del Precio de Mercado de NOVILLAS en la UE
(€/100 Kg, media categorías EU2 y EU3)**

NOVILLAS UE (EU2 y EU3) 2024						
Semana	España	Alemania	Francia	Italia	Polonia	UE*
1	551,81	459,78	581,50	593,51	499,16	563,37
2	549,20	459,78	582,50	586,07	499,32	559,45
3	551,51	461,13	580,50	586,86	495,51	560,44
4	549,21	458,55	581,00	589,38	493,57	561,00
5	550,11	458,12	588,00	593,07	506,52	562,94
6	550,11	458,12	588,00	593,07	506,52	562,94
7	530,79	459,94	586,00	600,67	486,93	563,09
8	544,67	459,18	588,00	595,97	490,16	562,25
9	542,65	460,56	590,00	592,98	503,45	561,39
10	547,69	460,70	592,00	604,78	504,79	569,09
11	550,66	458,77	599,00	599,94	507,11	565,29
12	551,81	454,94	612,00	599,28	499,91	568,61
13	541,54	453,90	594,00	604,08	506,12	567,23
14	538,65	459,71	594,00	600,81	507,93	565,23
15	555,71	461,28	592,00	593,65	440,03	562,10
16	549,49	459,90	592,00	600,97	500,80	567,16
17	557,86	458,37	594,00	600,97	500,67	569,16
18	554,46	466,85	597,00	609,48	496,31	573,85
19	554,48	474,89	598,00	605,18	496,20	571,49
20	550,55	474,89	597,00	599,36	495,70	567,97
21	550,50	479,75	597,00	599,36	497,37	568,55
22	546,62	476,81	595,00	602,62	502,89	568,51
23	551,10	482,28	598,00	602,62	500,14	570,37
24	551,40	481,41	596,00	602,08	500,37	570,37
25	549,26	480,60	595,00	591,89	500,48	565,13
26	552,69	483,03	595,00	594,78	490,67	567,54
27	545,03	484,40	597,00	596,02	498,92	565,40
28	548,90	481,57	595,50	599,98	503,04	568,68
29						
30						
31						
32						
33						
34						
35						
36						
37						
38						
39						
40						
41						
42						
43						
44						
45						
46						
47						
48						
49						
50						
51						
52						

Evolución Precios de Mercado NOVILLAS UE. Media EU2 y EU3 (€/100 kg)

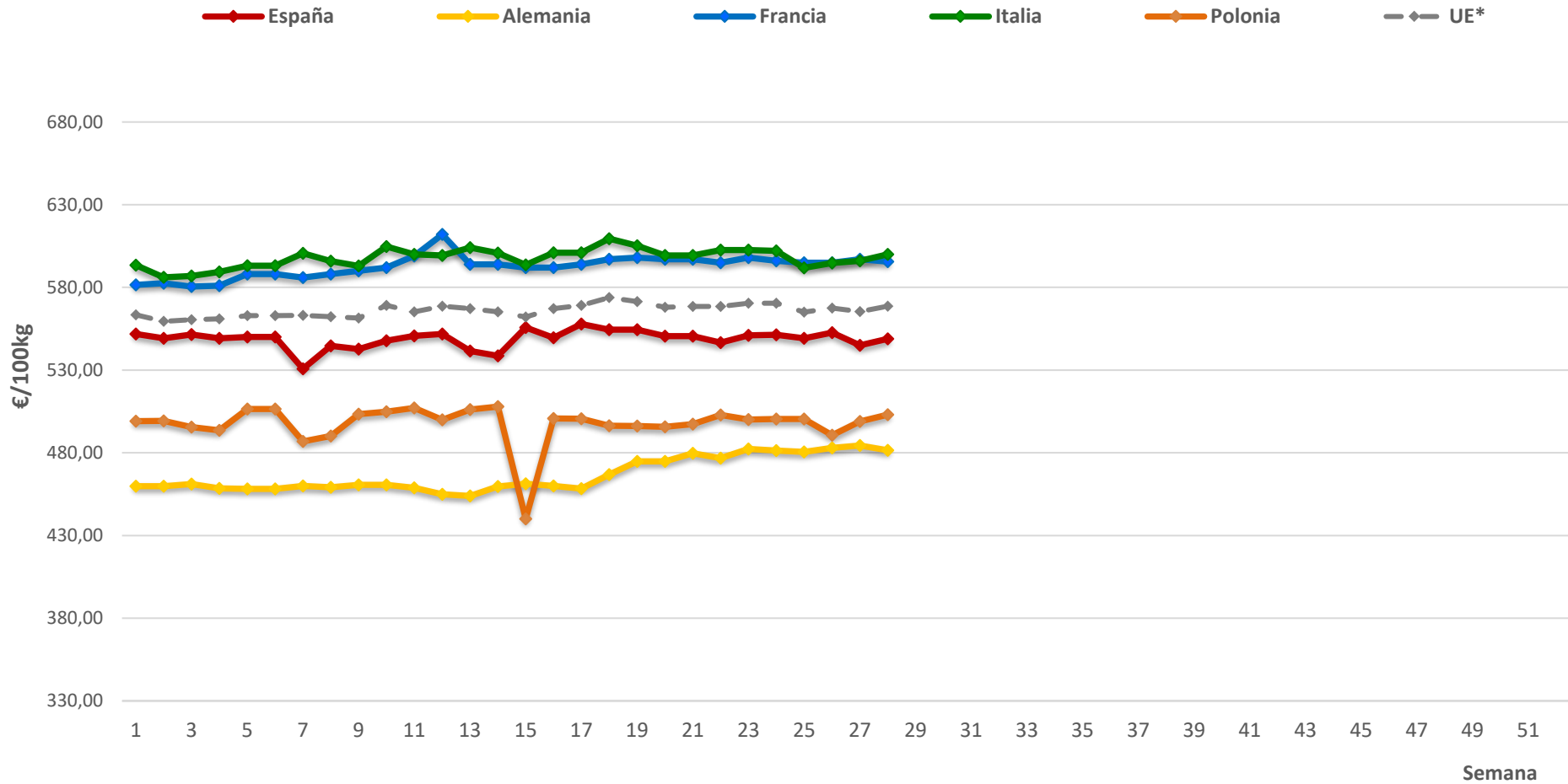

Fuente: S. G. de Análisis, Coordinación y Estadística (MAPA)
Elaboración: S. G. de Producciones Ganaderas y Cinegéticas

Tabla nº 8. Evolución del Precio de Mercado de TERNERA en la UE
(€/100 kg, media ponderada de todas las categorías Z)

Z UE 2024						
Semana	España	Dinamarca	Italia	Países Bajos	Portugal	UE*
1	503,53	440,29	593,05	400,21	440,41	483,53
2	498,11	442,75	599,19	405,66	453,46	481,99
3	503,66	442,77	560,30	405,89	432,83	483,90
4	501,65	436,58	542,51	408,19	443,83	483,04
5	503,07	433,09	556,39	408,01	441,70	483,88
6	503,07	433,09	556,39	408,01	441,70	483,88
7	504,80	435,17	551,18	407,31	441,46	484,51
8	510,02	433,92	560,83	402,53	444,66	487,96
9	513,10	434,92	555,11	403,31	449,01	490,41
10	513,10	434,90	555,10	403,30	449,00	490,40
11	524,59	434,53	590,92	409,81	460,11	500,19
12	527,06	431,82	589,36	413,91	456,14	501,53
13	523,87	433,59	591,78	416,15	455,30	500,37
14	521,26	436,57	577,25	426,61	448,11	499,28
15	522,77	433,63	559,50	428,05	455,90	500,07
16	525,37	434,11	588,75	429,47	455,92	502,42
17	523,61	435,87	588,75	432,81	462,20	502,53
18	522,19	442,85	558,10	427,02	456,35	500,63
19	522,30	450,17	569,15	422,40	464,20	501,79
20	525,38	451,42	581,33	417,04	461,98	502,76
21	522,40	448,70	581,33	419,65	463,65	501,67
22	519,14	449,94	561,40	414,39	463,58	498,89
23	523,80	454,92	561,40	417,49	470,21	503,08
24	521,72	454,90	560,68	419,85	454,31	500,27
25	520,11	453,74	587,62	418,47	461,12	500,27
26	523,96	458,00	572,32	418,47	460,52	502,65
27	523,83	460,80	577,09	417,97	454,55	502,28
28	522,52	458,95	582,13	417,97	463,24	501,73
29						
30						
31						
32						
33						
34						
35						
36						
37						
38						
39						
40						
41						
42						
43						
44						
45						
46						
47						
48						
49						
50						
51						
52						

Evolución Precios de Mercado TERNERA UE. Media ponderada (€/100 kg)

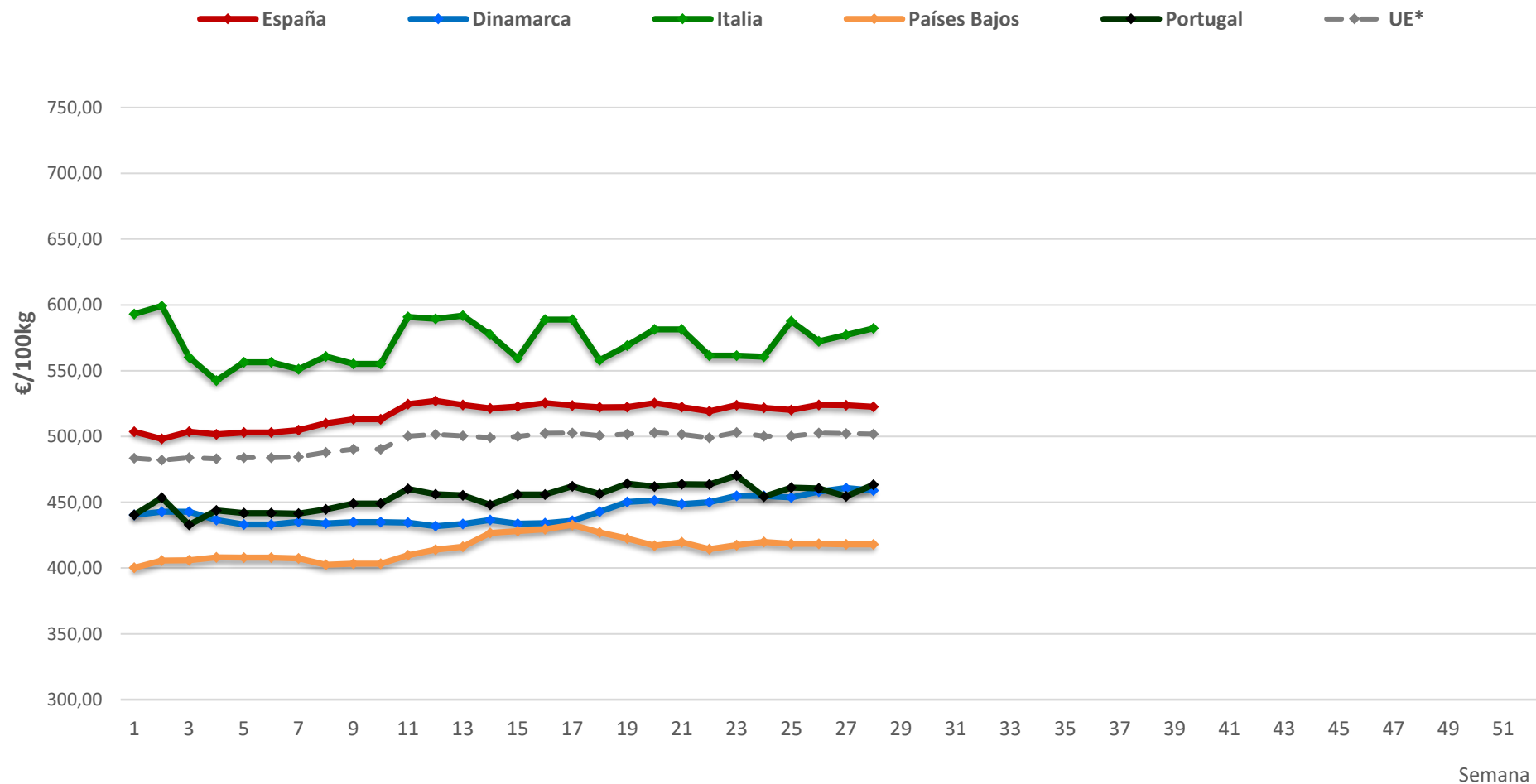

Fuente: S. G. de Análisis, Coordinación y Estadística (MAPA)
Elaboración: S. G. de Producciones Ganaderas y Cinegéticas

Tabla nº 9. Precio Vivo Terneros FRISONES menor de 1 mes ESPAÑA
(Euros/cabeza)

FRISONES							
Semana	Año 2021	Año 2022	Año 2023	Año 2024	% Dif. semana anterior	%Dif. Año 2024/2023	Var. Año vs PROM ÚLTIMOS 5 AÑOS
1	82,56	103,59	119,42	91,58	-1,6	-23,3	-0,5
2	79,72	99,13	121,93	89,61	-2,2	-26,5	-2,7
3	76,56	99,44	122,93	87,65	-2,2	-28,7	-4,9
4	76,89	99,42	128,90	87,67	0,0	-32,0	-5,6
5	76,66	97,14	131,35	87,70	0,0	-33,2	-5,7
6	79,99	96,51	128,88	87,71	0,0	-31,9	-6,3
7	81,96	102,15	135,98	85,75	-2,2	-36,9	-10,6
8	81,71	107,84	139,35	85,72	0,0	-38,5	-11,9
9	81,96	112,52	137,26	93,65	9,3	-31,8	-5,1
10	86,76	106,20	137,73	95,60	2,1	-30,6	-1,9
11	87,76	106,20	140,35	100,46	5,1	-28,4	-0,2
12	91,99	106,20	143,29	105,94	5,5	-26,1	4,5
13	91,32	108,44	145,32	105,94	0,0	-27,1	2,9
14	91,78	109,79	145,29	105,94	0,0	-27,1	2,4
15	89,57	114,58	148,64	111,42	5,2	-25,0	6,2
16	88,99	115,03	149,59	111,41	0,0	-25,5	5,7
17	88,96	120,10	150,08	111,43	0,0	-25,8	3,0
18	94,19	123,54	147,83	111,43	0,0	-24,6	1,6
19	94,17	125,02	148,18	111,42	0,0	-24,8	1,1
20	100,17	130,14	149,74	114,37	2,6	-23,6	1,2
21	101,73	130,43	150,16	113,90	-0,4	-24,1	-0,1
22	106,46	130,43	152,44	113,90	0,0	-25,3	-1,7
23	108,17	138,29	152,44	113,92	0,0	-25,3	-3,4
24	110,24	145,73	149,67	116,64	2,4	-22,1	-3,2
25	109,93	145,87	149,32	116,66	0,0	-21,9	-3,2
26	113,35	145,23	153,80	116,63	0,0	-24,2	-4,7
27	109,75	147,65	147,36	116,62	0,0	-20,9	-2,8
28	108,14	151,34	137,09	116,65	0,0	-14,9	0,5
29	105,80	144,93	132,95				
30	105,80	143,10	131,74				
31	105,80	142,74	128,00				
32	105,27	138,02	119,51				
33	104,25	132,01	122,58				
34	107,34	134,08	114,51				
35	110,65	129,92	118,30				
36	105,48	129,94	117,80				
37	104,84	128,73	117,57				
38	108,16	128,63	117,21				
39	104,69	128,59	115,79				
40	104,57	129,13	112,10				
41	97,88	129,06	113,20				
42	96,82	127,19	109,17				
43	96,50	126,61	101,60				
44	100,07	123,65	101,60				
45	101,78	126,96	92,14				
46	98,42	123,41	93,70				
47	103,28	123,92	93,86				
48	103,93	120,95	93,86				
49	103,90	120,39	93,40				
50	104,57	118,23	94,84				
51	104,57	118,69	93,04				
52	100,15	116,03	93,04				
MEDIA	97,61	123,13	126,65				

Evolución Precios vivo TERNEROS FRISONES. Menores de 1 mes (€/cabeza)

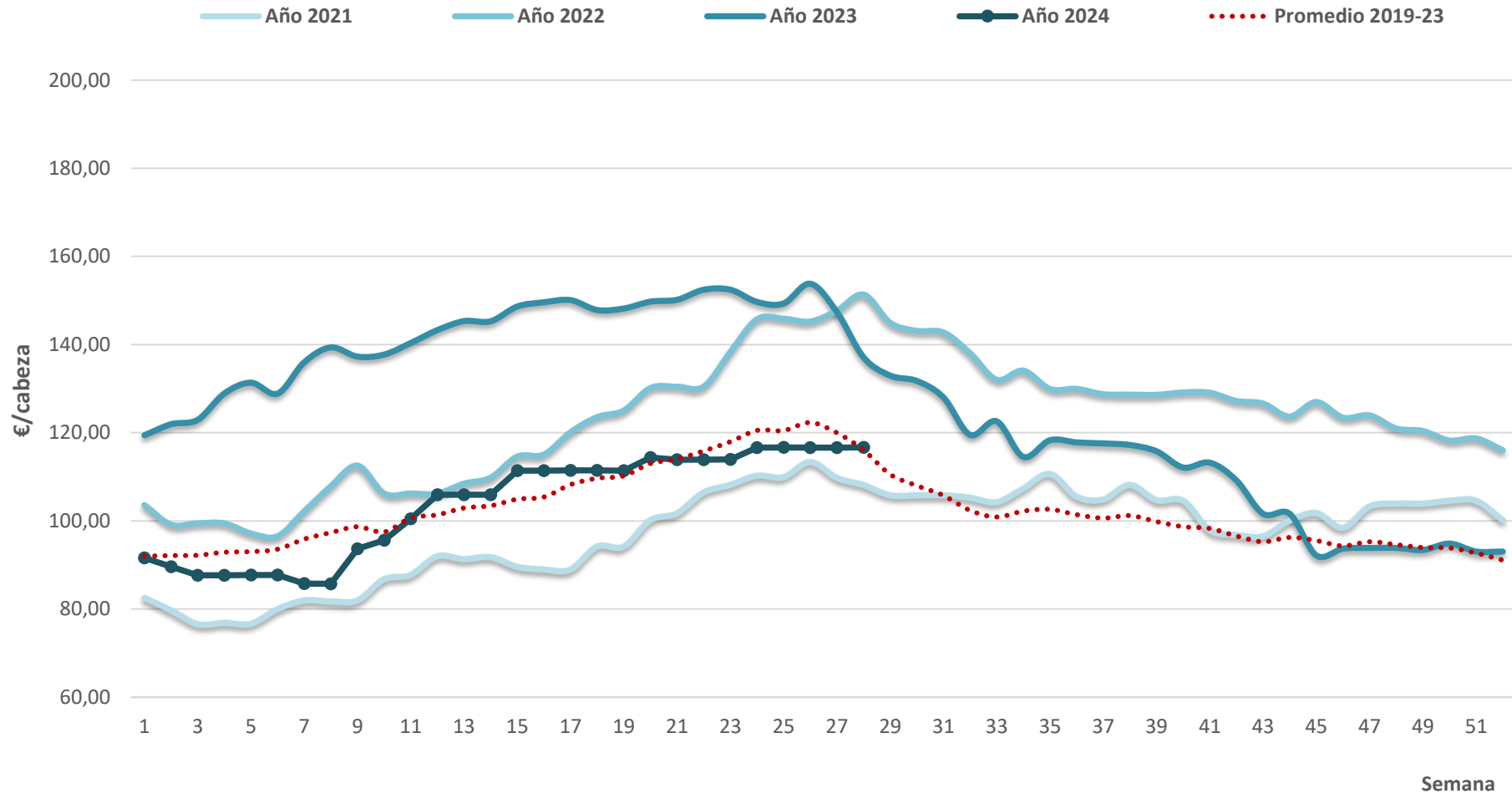

Fuente: S. G. de Análisis, Coordinación y Estadística (MAPA)
Elaboración: S. G. de Producciones Ganaderas y Cinegéticas

Tabla n° 10. Precio Vivo Terneros CRUZADOS menores de 1 mes
(€/cabeza)

CRUZADOS							
Semana	Año 2021	Año 2022	Año 2023	Año 2024	% Dif. semana anterior	%Dif. Año 2024/2023	Var. Año vs PROM ÚLTIMOS 5 AÑOS
1	183,25	215,68	256,40	196,73	-15,9	-23,3	-11,4
2	180,79	216,89	253,27	202,14	2,7	-20,2	-7,8
3	181,13	215,00	258,43	200,71	-0,7	-22,3	-8,5
4	178,00	215,56	253,88	201,70	0,5	-20,6	-7,1
5	176,90	226,43	259,72	199,00	-1,3	-23,4	-10,6
6	178,69	227,01	255,21	197,13	-0,9	-22,8	-11,5
7	183,76	228,26	259,48	197,13	0,0	-24,0	-12,4
8	182,37	238,05	255,49	197,14	0,0	-22,8	-13,0
9	185,78	243,94	257,48	204,72	3,8	-20,5	-11,3
10	191,47	235,50	262,09	207,65	1,4	-20,8	-9,5
11	200,12	235,50	263,00	210,41	1,3	-20,0	-9,0
12	203,18	236,09	264,88	210,50	0,0	-20,5	-9,7
13	207,59	236,09	267,04	213,30	1,3	-20,1	-8,9
14	207,77	242,19	265,08	213,21	0,0	-19,6	-9,5
15	205,16	244,79	278,52	213,31	0,0	-23,4	-10,3
16	201,99	247,12	272,88	213,32	0,0	-21,8	-9,8
17	202,18	244,86	279,48	217,94	2,2	-22,0	-8,2
18	202,30	249,48	272,97	217,94	0,0	-20,2	-8,2
19	199,02	259,78	279,95	217,77	-0,1	-22,2	-8,8
20	198,12	254,79	280,18	219,97	1,0	-21,5	-7,4
21	198,25	257,34	279,05	219,85	-0,1	-21,2	-8,1
22	196,78	257,40	282,79	219,85	0,0	-22,3	-7,1
23	202,87	257,95	282,79	221,27	0,6	-21,8	-6,0
24	205,48	256,11	278,38	222,63	0,6	-20,0	-4,5
25	207,02	256,52	277,17	222,72	0,0	-19,6	-5,6
26	209,04	253,84	268,97	221,43	-0,6	-17,7	-5,2
27	211,83	252,41	266,87	222,63	0,5	-16,6	-4,3
28	208,74	246,65	248,78	221,78	-0,4	-10,9	-1,4
29	204,72	245,76	235,84				
30	204,72	250,00	233,64				
31	204,72	241,13	220,42				
32	202,71	241,13	219,06				
33	196,60	224,94	227,29				
34	195,71	239,17	218,74				
35	193,83	240,27	221,12				
36	193,96	231,98	222,61				
37	198,21	231,97	220,21				
38	200,13	235,18	220,52				
39	197,74	237,15	220,30				
40	196,68	237,64	220,90				
41	204,74	246,20	226,81				
42	198,83	246,93	227,29				
43	203,90	245,83	231,78				
44	208,59	236,07	231,78				
45	211,66	250,21	229,42				
46	210,73	247,59	234,70				
47	209,02	256,66	239,08				
48	213,95	253,09	238,13				
49	210,17	249,03	246,21				
50	211,66	255,20	241,96				
51	211,66	254,46	233,66				
52	220,59	242,98	233,86				
MEDIA	199,90	242,15	249,53				

Evolución Precios vivo TERNEROS CRUZADOS. Menores de 1 mes (€/cabeza)

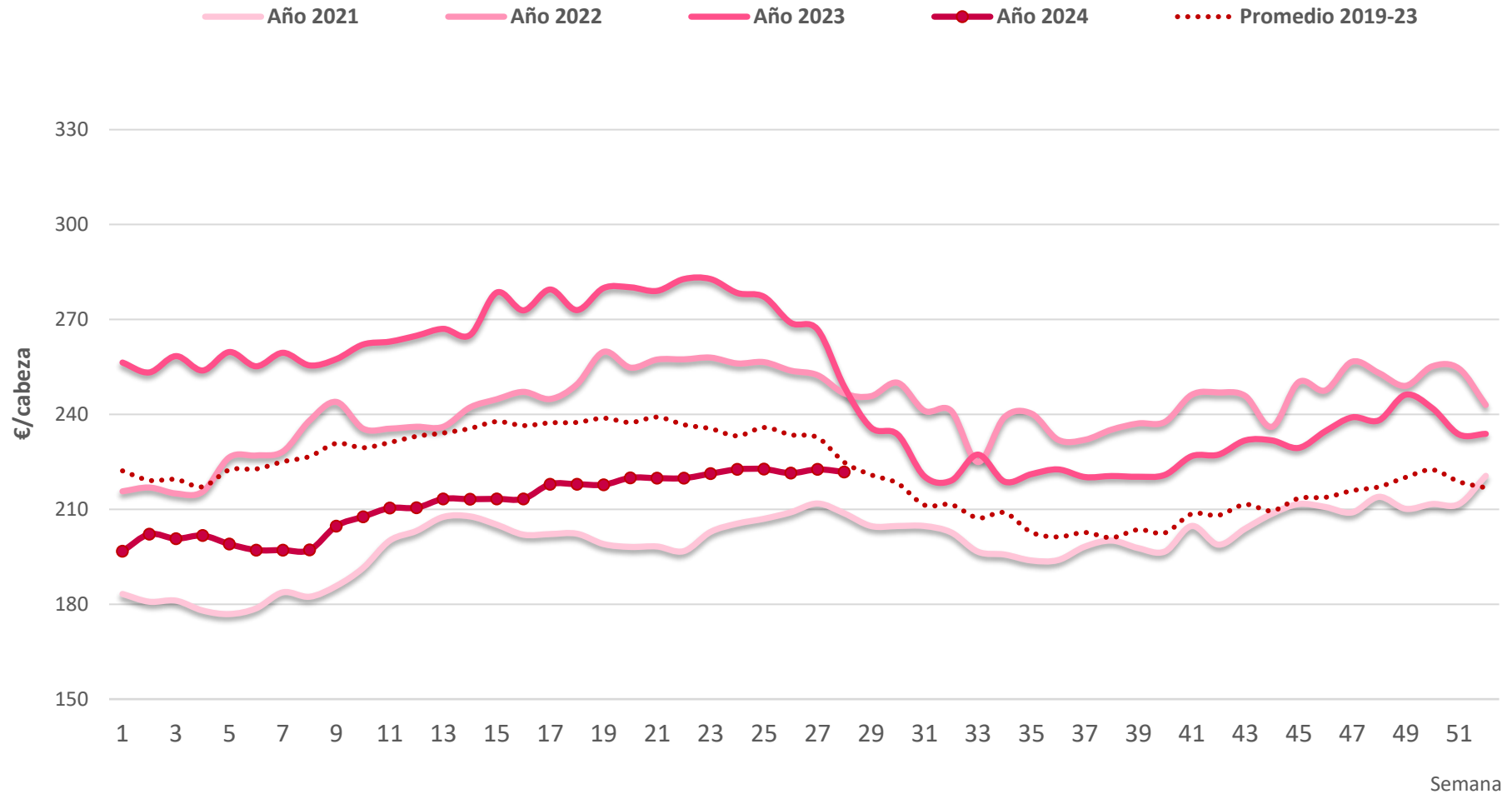

Fuente: S. G. de Análisis, Coordinación y Estadística (MAPA)
Elaboración: S. G. de Producciones Ganaderas y Cínicas

Tabla nº 11. Precios en vivo terneros 8 días - 4 semanas.

Comparativa España- UE

TERNEROS 8 DÍAS - 4 SEMANAS (media ponderada) ESPAÑA - UE € / cabeza								
Semanas	2022		2023		2024		% var 2024/ 2023	
	España	U.E.*	España	U.E.*	España	U.E.*	España %	U.E. %
1	159,64	144,51	187,91	152,10	144,155	163,12	-23,29	7,24
2	158,01	149,43	187,60	167,80	145,88	165,40	-22,24	-1,43
3	158,01	153,54	190,68	171,28	144,18	164,65	-24,39	-3,87
4	157,49	150,30	191,39	170,31	144,19	164,84	-31,74	-15,47
5	161,79	151,00	195,54	174,45	143,35	165,51	-26,69	-5,12
6	161,79	156,58	192,05	173,35	143,36	165,08	-25,35	-4,77
7	165,21	163,29	197,73	176,52	141,44	165,34	-28,47	-6,33
8	172,95	162,78	197,42	176,43	141,43	161,62	-28,36	-8,39
9	178,23	166,22	197,37	177,40	149,19	169,06	-24,41	-4,70
10	170,85	165,08	199,91	178,45	151,63	165,08	-24,15	-7,49
11	170,85	165,65	201,68	183,46	155,44	173,48	-22,93	-5,44
12	171,15	164,56	204,09	184,02	158,22	173,87	-22,47	-5,52
13	172,27	165,97	206,18	184,99	159,62	178,15	-22,58	-3,70
14	172,27	170,38	205,19	187,92	159,58	179,52	-22,23	-4,47
15	179,69	170,96	213,58	191,86	162,37	181,58	-23,98	-5,36
16	181,08	177,69	211,24	195,02	162,36	187,39	-23,14	-3,91
17	182,48	177,53	214,78	200,38	162,38	190,18	-24,40	-5,09
18	186,51	184,65	210,40	202,16	164,69	191,96	-21,73	-5,05
19	192,40	187,50	214,07	202,94	164,60	199,72	-23,11	-1,59
20	142,47	185,86	214,88	204,11	167,17	203,48	-22,20	-0,30
21	193,89	190,37	214,61	207,80	166,88	207,84	-22,24	0,02
22	193,92	197,95	217,62	212,14	166,88	210,85	-23,32	-0,61
23	198,12	197,33	217,62	214,49	167,60	211,74	-22,99	-1,28
24	200,92	191,01	214,03	211,00	169,64	215,29	-20,74	2,04
25	201,20	188,32	213,25	216,96	169,69	216,77	-20,42	-0,09
26	199,54	186,05	211,39	215,66	173,61	218,32	-17,87	1,23
27	200,03	186,74	207,12	215,31	169,63	219,08	-18,10	1,75
28	199,00	179,86	192,94	212,09	169,22	219,81	-12,29	3,64
29	195,35	183,46	192,94	212,09				
30	195,65	182,23	182,69	203,57				
31	191,94	179,51	174,21	197,27				
32	189,73	179,92	169,29	197,54				
33	178,48	165,21	174,94	193,19				
34	186,63	171,46	166,63	191,00				
35	185,10	167,14	169,72	188,98				
36	180,92	164,47	170,21	186,78				
37	180,35	167,33	168,89	184,29				
38	181,91	163,83	168,87	182,82				
39	182,87	165,20	168,05	178,02				
40	183,39	155,42	166,50	174,75				
41	187,63	154,34	170,01	171,04				
42	187,06	159,83	168,23	170,36				
43	186,22	152,85	164,45	167,74				
44	179,86	152,19	166,69	168,32				
45	188,59	157,12	160,78	168,84				
46	185,50	156,71	164,21	165,29				
47	185,76	155,82	166,47	169,16				
48	187,02	156,84	166,00	168,20				
49	184,71	158,95	169,81	168,12				
50	186,72	157,97	168,40	167,61				
51	186,58	151,61	163,70	166,41				
52	179,51	150,85	163,45	165,03				
MAX	201,20	197,95	217,62	216,96	173,61	219,81		
MIN	142,47	144,51	160,78	152,10	141,43	161,62		
PROM	181,52	168,10	188,22	185,90	157,80	186,74		

Comparación precios medios España - UE. Terneros 8 días - 4 semanas (€/cabeza)

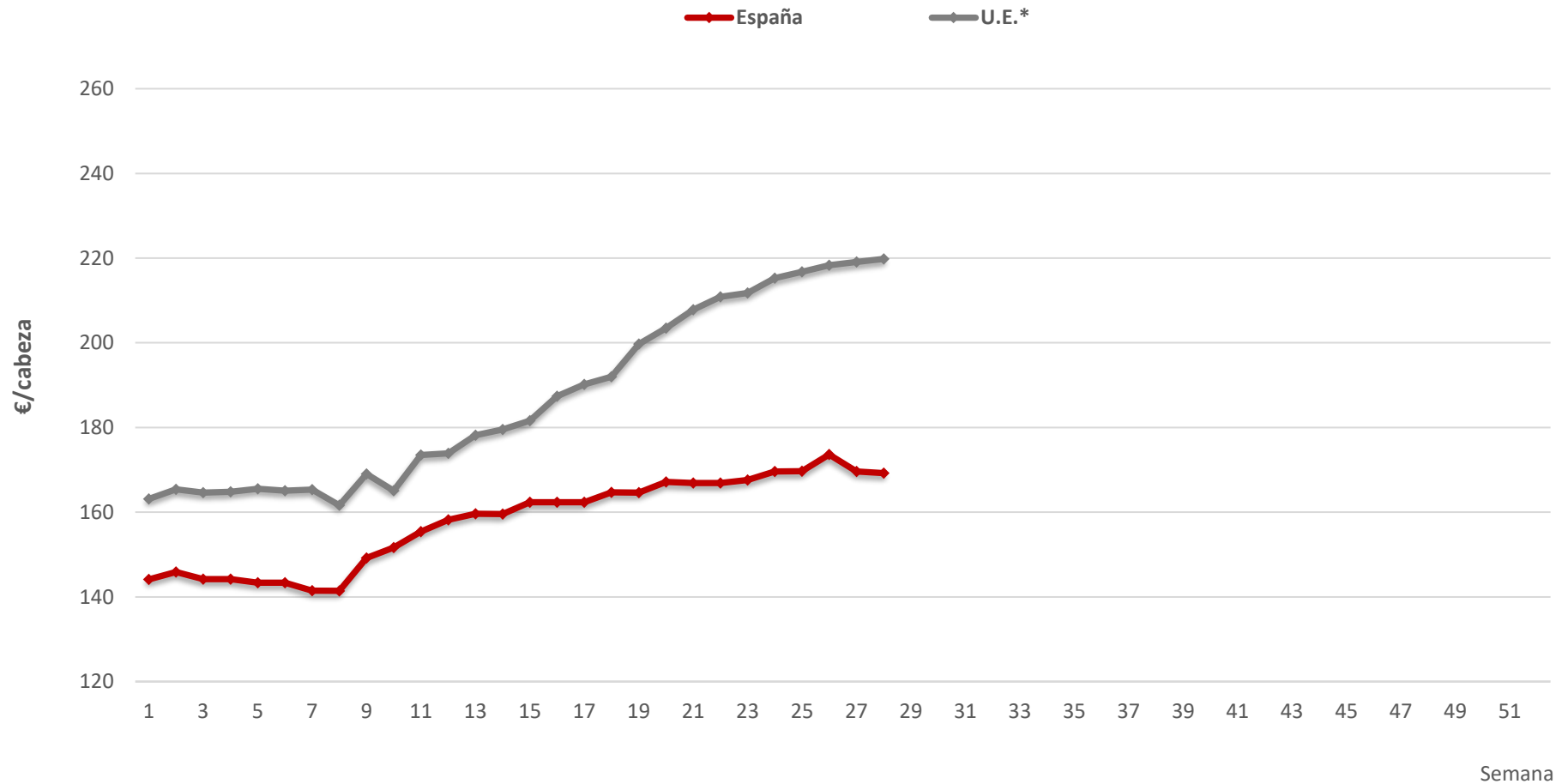

Fuente: S. G. de Análisis, Coordinación y Estadística (MAPA)
Elaboración: S. G. de Producciones Ganaderas y Cinegéticas

Tabla n° 12. Precios en vivo de Terneros PASTEROS de 6 a 12 meses.
€/100 Kg de peso vivo

PASTEROS							
Semana	Año 2021	Año 2022	Año 2023	Año 2024	% Dif. semana anterior	%Dif. Año 2024/2023	Var. Año vs PROM ÚLTIMOS 5 AÑOS
1	247,79	266,47	307,83	322,05	0,5	4,6	21,1
2	249,21	268,94	312,28	324,28	0,7	3,8	21,1
3	251,16	271,58	308,34	325,47	0,4	5,6	21,3
4	252,98	273,28	313,59	328,28	0,9	4,7	21,2
5	252,98	276,76	314,02	331,02	0,8	5,4	21,6
6	254,22	278,87	318,20	333,57	0,8	4,8	21,4
7	254,22	282,36	321,82	336,24	0,8	4,5	21,0
8	257,03	286,05	325,21	339,46	1,0	4,4	21,1
9	257,03	292,44	327,92	341,54	0,6	4,2	20,8
10	260,40	292,03	334,59	350,39	2,6	4,7	22,9
11	261,13	292,03	339,86	354,41	1,1	4,3	22,9
12	265,15	292,03	344,15	354,95	0,2	3,1	22,2
13	265,34	292,03	346,77	356,18	0,3	2,7	23,0
14	267,90	292,43	346,77	358,34	0,6	3,3	24,2
15	268,94	292,43	347,17	358,44	0,0	3,2	24,9
16	269,87	292,43	347,17	358,46	0,0	3,3	25,1
17	268,26	292,84	347,77	360,14	0,5	3,6	25,8
18	266,29	293,26	347,77	360,14	0,0	3,6	25,9
19	262,40	294,07	347,77	360,14	0,0	3,6	26,2
20	257,82	294,08	347,57	360,14	0,0	3,6	26,7
21	254,18	294,08	348,55	360,16	0,0	3,3	27,0
22	252,53	294,08	348,57	360,41	0,1	3,4	27,5
23	252,53	294,91	347,97	360,95	0,1	3,7	28,2
24	253,68	295,56	351,97	361,17	0,1	2,6	28,3
25	253,68	294,75	347,79	361,24	0,0	3,9	29,4
26	256,21	294,75	344,68	363,55	0,6	5,5	30,3
27	255,95	294,65	344,48	364,98	0,4	6,0	30,8
28	255,95	294,65	337,45	364,02	-0,3	7,9	31,7
29	254,47	294,00	342,08				
30	254,47	294,02	326,11				
31	254,47	293,19	317,73				
32	252,54	292,76	315,64				
33	251,42	292,33	315,40				
34	252,09	292,83	315,40				
35	250,38	293,66	316,42				
36	249,02	293,66	316,93				
37	247,85	292,66	317,17				
38	247,87	292,08	317,17				
39	248,08	292,57	317,58				
40	248,08	292,98	316,76				
41	248,85	293,79	316,76				
42	250,53	294,58	316,75				
43	251,5	294,58	317,30				
44	253,42	294,44	317,46				
45	253,96	294,46	316,78				
46	253,06	294,46	316,78				
47	254,24	294,85	317,75				
48	254,87	294,85	319,44				
49	255,50	302,40	319,44				
50	258,46	302,40	319,56				
51	258,46	302,40	321,45				
52	263,69	306,73	320,59				
MEDIA	255,62	291,55	328,32	350,36			

Evolución precios vivo TERNEROS PASTEROS. Edad 6 a 12 meses (€/100 kg pv)

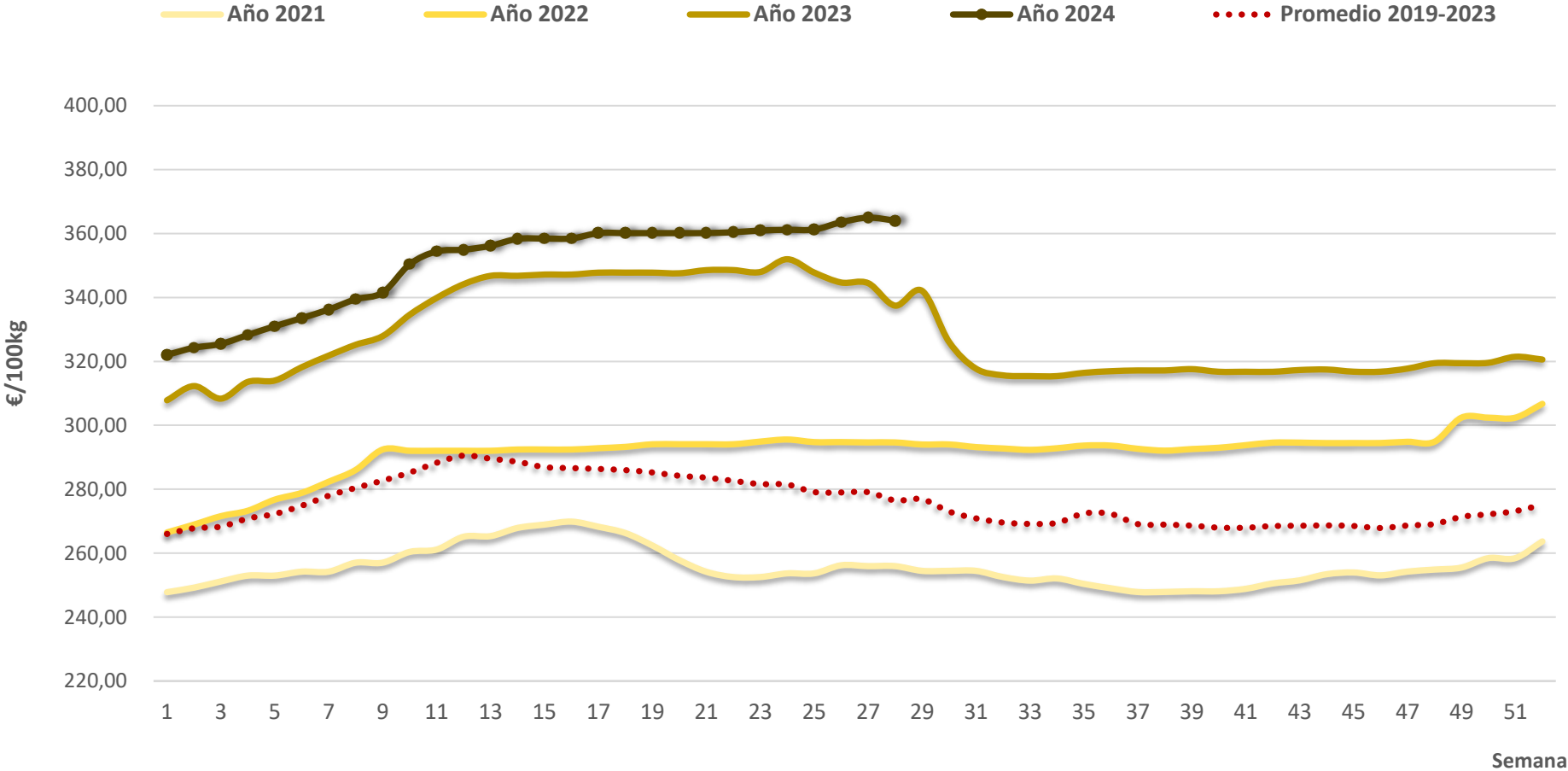

Fuente: S. G. de Análisis, Coordinación y Estadística (MAPA)
Elaboración: S. G. de Producciones Ganaderas y Cinegéticas

Tabla nº 13. Precios en vivo terneros pasteros de 6 a 12 meses. Comparativa España-UE

COMPARACIÓN INTERANUAL DE PRECIOS MEDIOS PASTEROS €/100 Kg										
Semanas	2021		2022		2023		2024		% var 2024/2023	
	España	U.E.*	España	U.E.*	España	U.E.*	España	U.E.*	España %	U.E. %
1	248,00	237,00	266,00	267,00	308,00	305,00	322,00	315,46	4,55	3,43
2	249,00	237,00	266,00	273,00	312,00	313,25	324,00	315,24	3,85	0,64
3	251,00	238,00	266,00	274,00	308,00	314,00	325,00	320,00	5,52	1,91
4	253,00	238,00	273,00	276,00	314,00	316,74	328,00	324,23	4,46	2,36
5	253,00	239,00	277,00	278,00	314,00	320,05	331,00	327,16	5,41	2,22
6	245,00	238,00	277,00	282,00	318,00	320,93	333,00	329,28	4,72	2,60
7	254,00	240,00	282,00	286,00	322,00	323,71	336,00	334,41	4,35	3,31
8	257,00	240,00	286,00	281,00	325,00	326,22	339,00	333,84	4,31	2,34
9	257,00	241,00	292,00	294,00	328,00	329,41	342,00	339,17	4,27	2,96
10	260,00	242,00	292,00	297,00	335,00	328,22	350,00	341,00	4,48	3,89
11	261,00	242,00	292,00	296,00	340,00	330,71	354,00	342,99	4,12	3,71
12	265,00	242,00	292,00	298,00	344,00	333,94	354,00	344,04	2,91	3,02
13	265,00	243,00	292,00	297,00	347,00	333,42	356,00	346,38	2,59	3,89
14	268,00	244,00	292,00	301,00	347,00	333,54	358,00	343,75	3,17	3,06
15	269,00	245,00	292,00	301,00	347,00	333,81	358,00	345,88	3,17	3,62
16	270,00	246,00	292,00	305,00	347,00	333,45	358,00	345,83	3,17	3,71
17	268,00	262,00	293,00	307,00	348,00	333,31	360,00	345,70	3,45	3,72
18	266,00	261,00	293,00	308,00	348,00	332,07	360,00	345,70	3,45	4,10
19	262,00	261,00	294,00	313,00	348,00	332,71	360,00	344,52	3,45	3,55
20	258,00	260,00	294,00	312,82	348,00	332,38	360,00	343,74	3,45	3,42
21	254,00	261,00	294,00	313,22	349,00	332,68	360,00	346,73	3,15	4,22
22	253,00	261,00	294,00	314,72	349,00	330,75	360,00	347,09	3,15	4,94
23	253,00	262,00	295,00	305,12	348,00	332,99	361,00	350,90	3,74	5,38
24	254,00	263,00	296,00	305,91	352,00	328,86	361,00	347,85	2,56	5,77
25	254,00	264,00	295,00	315,52	348,00	326,00	361,00	348,02	3,74	6,75
26	256,00	261,00	295,00	312,09	345,00	326,00	364,00	348,46	5,51	6,89
27	256,00	262,00	295,00	311,08	344,00	327,48	364,00	352,74	5,81	7,71
28	256,00	259,91	295,00	299,29	338,00	318,87	364,00	345,12	7,69	8,23
29	254,00	261,00	294,00	310,59	338,00	318,87				
30	254,00	261,00	294,00	297,00	326,00	314,43				
31	254,00	263,00	293,00	307,67	318,00	310,76				
32	253,00	260,00	293,00	308,46	316,00	318,28				
33	251,00	261,00	292,00	304,88	315,00	314,83				
34	252,00	260,00	293,00	306,55	315,00	317,73				
35	250,00	262,00	294,00	296,15	316,00	316,88				
36	249,00	265,00	294,00	312,16	317,00	321,69				
37	248,00	264,00	293,00	310,21	317,00	324,47				
38	248,00	272,00	292,00	310,48	317,00	324,88				
39	248,00	271,00	293,00	310,00	318,00	326,19				
40	248,00	271,00	293,00	312,00	317,00	321,39				
41	249,00	272,00	294,00	312,00	317,00	320,91				
42	250,00	273,00	295,00	313,40	317,00	320,23				
43	251,00	272,00	295,00	313,16	317,00	315,84				
44	253,00	271,00	294,00	312,75	317,00	316,70				
45	254,00	270,00	294,00	311,37	317,00	314,04				
46	253,00	268,00	294,00	303,62	317,00	315,50				
47	254,00	268,00	295,00	311,49	317,00	314,66				
48	255,00	268,00	295,00	311,20	319,00	314,24				
49	256,00	266,00	302,00	309,75	319,00	314,21				
50	258,00	268,00	302,00	309,98	320,00	312,41				
51	258,00	268,00	302,00	311,41	321,00	314,41				
52	264,00	265,00	307,00	311,96	321,00	314,78				
MAX	270,00	273,00	307,00	315,52	352,00	333,94	364,00	352,74	7,69	8,23
MIN	245,00	237,00	266,00	267,00	308,00	305,00	322,00	315,24	-100,00	-100,00
PROM	255,37	257,50	291,33	302,73	328,27	322,48	350,11	339,83	-28,92	-28,99

Comparación precios medios España - UE. Ternero Pastero (€/100 kg pv)

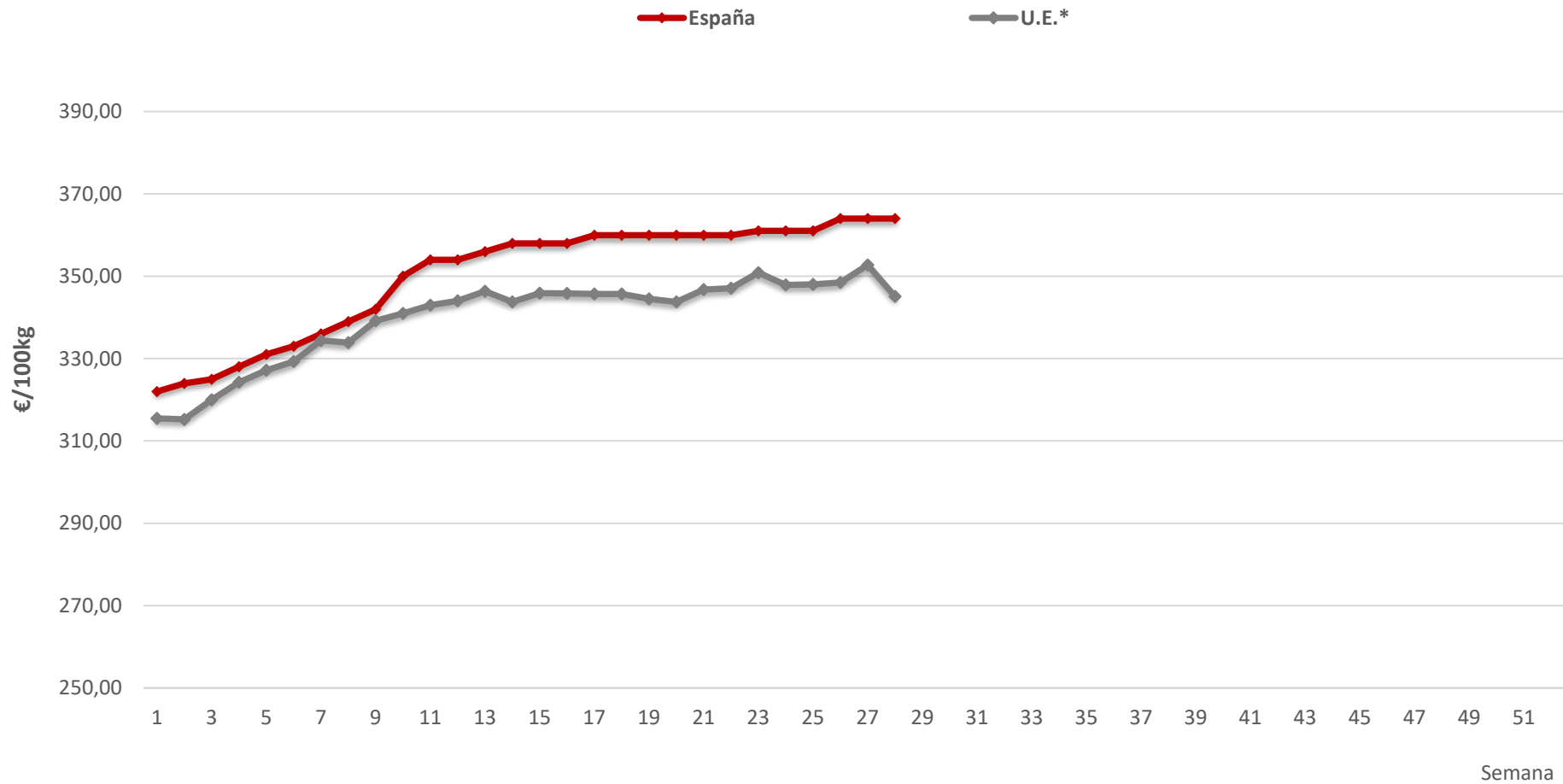

Fuente: S. G. de Análisis, Coordinación y Estadística (MAPA)
Elaboración: S. G. de Producciones Ganaderas y Cinegéticas