

PRECIOS COYUNTURALES



SEMANA 38 – 2019
Del 16 al 22 de septiembre



SUBSECRETARÍA

Subdirección General de Análisis, Coordinación y Estadística

sgestadi@mapama.es

<http://www.mapama.gob.es/es/estadistica/temas/default.aspx>

Publicación elaborada por la
Subsecretaría
Subdirección General de Análisis, Coordinación y Estadística

**MINISTERIO
DE AGRICULTURA, PESCA
Y ALIMENTACIÓN**

© Ministerio de Agricultura, Pesca y Alimentación
Secretaría General Técnica
Centro de Publicaciones
Catálogo de Publicaciones de la Administración General del Estado:
<http://publicacionesoficiales.boe.es/>

N.I.P.O.: 003190900

Se permite la utilización, copia o reproducción de los datos de este Boletín siempre que se cite expresamente su procedencia.

Índice:

	PÁGINA
PRECIOS MEDIOS NACIONALES.....	4
PRECIOS MEDIOS NACIONALES DE PRODUCTOS AGRÍCOLAS.....	4 - 6
PRECIOS MEDIOS NACIONALES DE PRODUCTOS GANADEROS.....	7 - 8
PRECIOS EN MERCADOS REPRESENTATIVOS DE CEREALES, VINOS Y ACEITES.....	9
PRECIOS MEDIOS EN MERCADOS REPRESENTATIVOS DE CEREALES.....	9 - 11
PRECIOS MEDIOS EN MERCADOS REPRESENTATIVOS DE VINOS.....	12
PRECIOS MEDIOS EN MERCADOS REPRESENTATIVOS DE ACEITES.....	13
PRECIOS DE PRODUCCIÓN DE FRUTAS Y HORTALIZAS EN EL MERCADO INTERIOR.....	14
PRECIOS DE PRODUCCIÓN EN EL MERCADO INTERIOR: FRUTAS.....	14
PRECIOS DE PRODUCCIÓN EN EL MERCADO INTERIOR: PRODUCTOS HORTÍCOLAS.....	16 - 17
PRECIOS REPRESENTATIVOS DE PRODUCTOS GANADEROS.....	18
PRECIOS REPRESENTATIVOS DE PRODUCTOS GANADEROS: BOVINO.....	18
PRECIOS REPRESENTATIVOS DE PRODUCTOS GANADEROS: OVINO.....	19
PRECIOS REPRESENTATIVOS DE PRODUCTOS GANADEROS: PORCINO.....	20 - 21

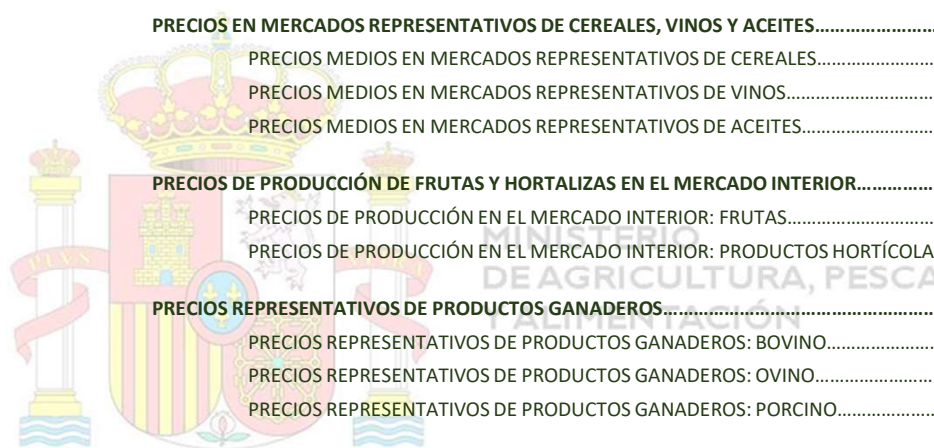

1. PRECIOS MEDIOS NACIONALES

1.1. PRECIOS MEDIOS NACIONALES DE PRODUCTOS AGRÍCOLAS

1.1.1. Precios Medios Nacionales de Cereales, Oleaginosas, Proteaginosas, Vinos y Aceites.					
PRODUCTOS AGRÍCOLAS (especificaciones)		Semana 37 9 - 15/09	Semana 38 16 - 22/09	Variación semanal euros	Variación semanal %
CEREALES					
(1)	Trigo blando panificable (€/t)	183,38	184,55	1,17	0,64
(1)	Trigo duro (€/t)	216,37	223,33	6,96	3,22
(1)	Cebada pienso (€/t)	171,27	171,77	0,50	0,29
(1)	Cebada malta (€/t)	183,73	184,27	0,54	0,29
(1)	Maíz grano (€/t)	178,08	176,66	-1,42	-0,80
(4)	Arroz cáscara (€/t)	324,13	324,13	0,00	0,00
(4)	Arroz blanco (€/t)	524,99	524,99	0,00	0,00
(4)	Arroz blanco vaporizado (€/t)	625,33	625,33	0,00	0,00
ALFALFA, PIPA DE GIRASOL, COLZA Y GUI SANTES					
(1)	Alfalfa (€/t)	184,41	184,41	0,00	0,00
(1)	Pipa de girasol 9-2-44 (€/t)	315,61	314,78	-0,83	-0,26
(1)	Pipa de girasol alto oleico (€/t)	392,54	389,65	-2,89	-0,74
(4)	Colza grano (€/t)	323,33	323,33	0,00	0,00
(4)	Guisantes secos (€/t)	210,67	211,36	0,69	0,33
VINOS					
(2)	Vino blanco sin DOP/IGP (€/hectolitro)	26,36	27,82	1,46	5,52
(2)	Vino tinto sin DOP/IGP, 12 p. color (€/hectolitro)	38,03	38,40	0,37	0,96
(2)	Vino con DOP/IGP blanco RUEDA (€/hectolitro)	(*) 150,99	(**) 150,99	0,00	0,00
(2)	Vino con DOP/IGP tinto RIOJA (€/hectolitro)	(*) 133,26	(**) 133,26	0,00	0,00
ACEITES VEGETALES					
(3)	Aceite de oliva virgen extra < 0,8° (€/100 kg)	227,10	223,25	-3,85	-1,70
(3)	Aceite de oliva virgen, de 0,8° a 2° (€/100 kg)	209,03	205,31	-3,72	-1,78
(3)	Aceite de oliva lampante > 2° (€/100 kg)	203,23	198,18	-5,05	-2,49
(3)	Aceite de oliva refinado (€/100 kg) (***)	205,08	202,81	-2,27	-1,11
(3)	Aceite de oliva orujo crudo (€/100 kg) (****)	78,50	78,50	0,00	0,00
(3)	Aceite de oliva orujo refinado (€/100 kg) (****)	109,67	109,67	0,00	0,00
(3)	Aceite de girasol refinado (€/100 kg) (*****)	78,83	79,00	0,17	0,21

Posición comercial:

(1) Entrada industria; (2) Salida bodega; (3) Salida almazara; (4) Granel sobre almacén

(*) (**) En los vinos con DOP/IGP los precios son mensuales. (*) Precios Julio 2019. (**) Precio Agosto 2019.

(***) Aceite de oliva refinado. Valores media aritmética de Córdoba, Jaén, Sevilla y Tarragona

(****) Aceites de orujo crudo y orujo refinado. Valores media aritmética de Córdoba, Jaén y Tarragona.

(*****) Aceite de girasol refinado. Valores media aritmética de Córdoba, Sevilla y Tarragona.

COMENTARIOS DE MERCADO

• **CEREALES** (=): Estabilidad generalizada en las cotizaciones de los cereales, destacando las variaciones anotadas en la **cebada pienso** (0,29%) y en la **cebada malta** (0,29%). Por su parte, el precio del **trigo blando panificable** recoge una subida semanal del 0,64% y, el **trigo duro**, del 3,22%. En el lado contrario, encontramos el **maíz**, con un descenso del (-0,80%) en sus cotizaciones. Los precios de **arroz cáscara**, **arroz blanco** y **arroz blanco vaporizado** permanecen estables.

• **ALFALFA, PIPA DE GIRASOL, COLZA Y GUI SANTES** (=▲▼): La cotización de la **alfalfa** no varía esta semana respecto a la semana precedente. Descenso en las cotizaciones de la pipa de girasol, con variaciones porcentuales del (-0,26%) en la **pipa de girasol 9-2-44** y del (-0,74%) en la **pipa de girasol alto oleico**. La cotización de la **colza en grano** mantiene los mismos niveles alcanzados en la semana precedente (0,00% de variación semanal), mientras que la de los **guisantes secos** anota una ligera subida del 0,33%.

• **VINOS** (▲): Los precios de los **vinos sin DOP/IGP** anotaron una subida semanal del 5,52% en el blanco y del 0,96% en el tinto. Respecto de los vinos con DOP/IGP de la vendimia 2018 tanto el **blanco RUEDA** como el **tinto RIOJA** mantiene las cotizaciones del mes anterior.

• **ACEITES VEGETALES** (▼=): Descenso generalizado en los precios de los **aceites de oliva** (-1,70% en el de oliva virgen extra, -1,78% en el virgen de 0,8° a 2°, -2,49% en el lampante >2°, -1,11% en el refinado, 0,00% en el orujo crudo y 0,00% en el orujo refinado). El **aceite de girasol refinado** sube un leve 0,21%.

1.1.2. Precios Medios Nacionales en Origen de Frutas y Hortalizas					
PRODUCTOS AGRÍCOLAS (especificaciones)		Semana 37 09/09-15/09	Semana 38 16-22/09	Variación semanal euros	Variación semanal %
FRUTAS					
(4)	Clementina (€/100 kg)	34,50	35,01	0,51	1,47
(4)	Limón (€/100 kg)	14,00	36,93	22,93	163,79
(4)	Naranja (€/100 kg)	20,81	20,90	0,09	0,44
(4)	Ciruela (€/100 kg)	89,97	57,50	-32,47	-36,09
(4)	Melocotón (€/100 kg)	45,87	47,41	1,54	3,36
(4)	Higo fresco (€/100 kg)	177,04	201,00	23,96	13,53
(4)	Manzana Golden (€/100 kg)	43,99	46,00	2,01	4,56
(4)	Pera Blanquilla (€/100kg)	49,96	48,14	-1,82	-3,65
(4)	Uva de mesa (€/100 kg)	66,17	66,17	0,00	0,00
(4)	Aguacate (€/100 kg)	176,00	165,00	-11,00	-6,25
(4)	Plátano (€/100 kg)	40,89	52,32	11,43	27,95
HORTALIZAS					
(4)	Acelga (€/100kg)	46,26	48,08	1,82	3,94
(4)	Ajo (€/100kg)	146,38	146,38	0,00	0,00
(4)	Berenjena (€/100 kg)	60,56	62,08	1,53	2,52
(4)	Calabacín (€/100 kg)	20,85	21,03	0,18	0,87
(4)	Cebolla (€/100 kg)	16,83	16,84	0,01	0,04
(4)	Champiñón (€/100kg)	158,28	167,04	8,76	5,54
(4)	Coliflor (€/100kg)	48,00	48,00	0,00	0,00
(4)	Col-repollo (€/100kg)	30,40	30,55	0,15	0,49
(4)	Judía verde tipo plana (€/100 kg)	252,66	248,37	-4,29	-1,70
(4)	Lechuga Romana (€/100 ud)	29,30	30,52	1,23	4,19
(4)	Melón Piel de Sapo (€/100 kg)	29,68	34,50	4,81	16,21
(4)	Pepino (€/100 kg)	40,69	27,56	-13,13	-32,27
(4)	Pimiento verde tipo italiano (€/100 kg)	61,00	70,82	9,82	16,11
(4)	Puerro (€/100 kg)	46,43	46,43	0,00	0,00
(4)	Sandía (€/100 kg)	20,31	22,64	2,33	11,46
(4)	Tomate liso (€/100 kg)	59,05	60,33	1,29	2,18
(4)	Zanahoria (€/100 kg)	17,82	17,82	0,00	0,00
(4)	Patata (€/100 kg)	20,20	19,35	-0,85	-4,22

Posición comercial:

(4) Granel: sobre árbol, finca, almacén, agricultor, alhóndiga, lonja

COMENTARIOS DE MERCADO

- **CÍTRICOS (▲):** Con el comienzo de la campaña del *limón* Fino se produce un fuerte incremento de la cotización media en origen del producto (163,79%). Suben también, aunque ligeramente, las de la *clementina* (1,47%) y la *naranja* tipo Navel (0,44%).
- **FRUTA DE HUESO (▼▲):** El fin de la temporada en los mercados en origen extremeños, que tiraban fuertemente del precio medio de la *ciruela* durante las últimas semanas, provoca un significativo descenso del mismo en la presente (-36,09%). El del *melocotón* sube (3,36%), impulsado desde los mercados aragoneses.
- **FRUTA DE PEPITA (▲):** Vuelve a subir esta semana el precio medio en origen de la *manzana Golden* (4,56%), en gran medida debido al incremento registrado en los mercados gerundenses, al tiempo que desciende el de la *pera Blanquilla* (-3,65%), que acusa la bajada en los riojanos.
- Por tercera semana consecutiva mantienen la tendencia claramente al alza las cotizaciones del *plátano canario* (27,95%) y del *higo fresco* (13,53%), mientras que no varía la de la *uva de mesa* y desciende la del *aguacate* (-6,25%).
- **HORTALIZAS (▲▼):** En el marco de una subida generalizada de los precios medios en origen de la mayoría de los productos hortícolas en seguimiento, contrasta, casi como única excepción, la fuerte bajada registrada en el *pepino* (-32,27%), con descensos relevantes en todos sus tipos y variedades. Los incrementos indicados no han sido, por lo común, de gran magnitud relativa, cabiendo citar como más destacados los observados en *pimiento verde italiano* (16,11%) y *sandía* (11,46%). La *patata* (-4,22%) prosigue en su senda descendente propia de estas alturas de campaña.

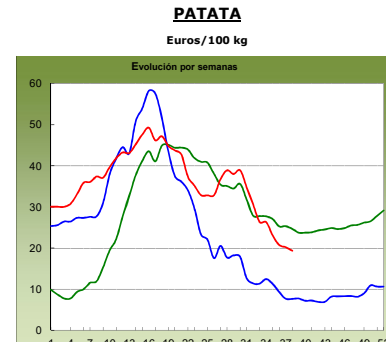
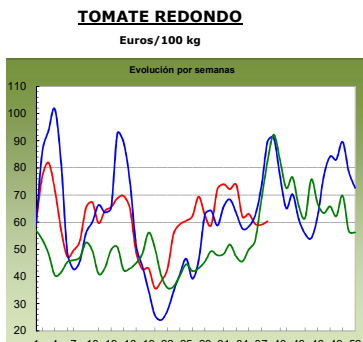
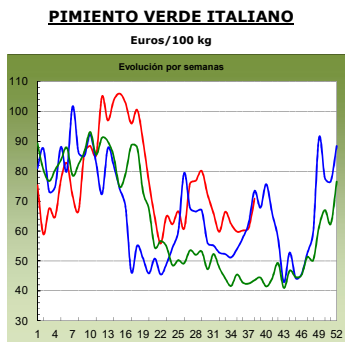
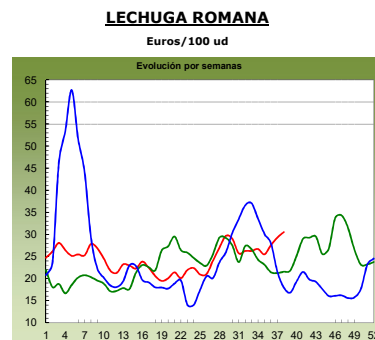
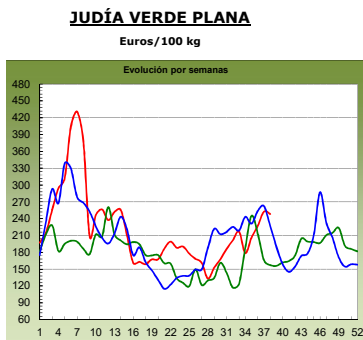
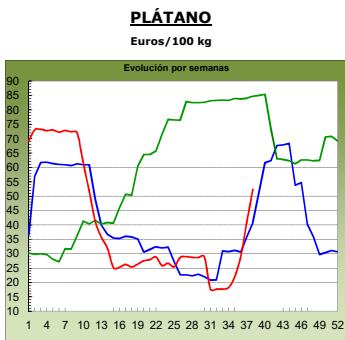
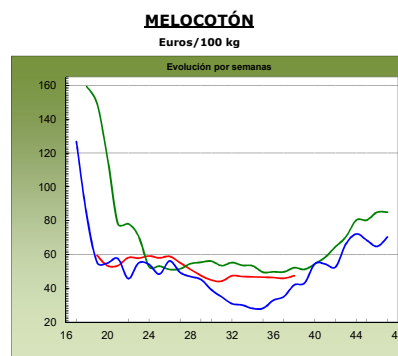
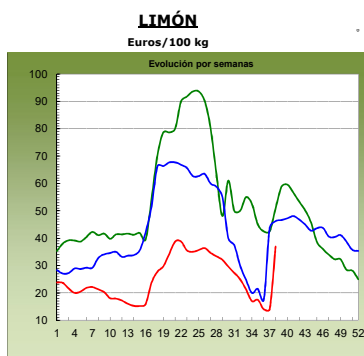
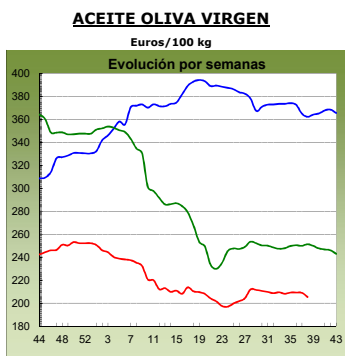
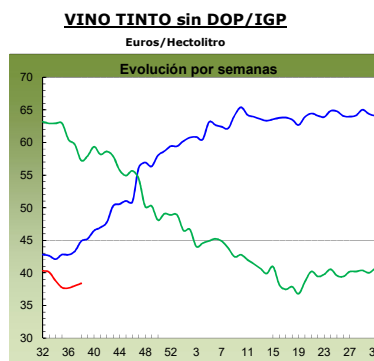
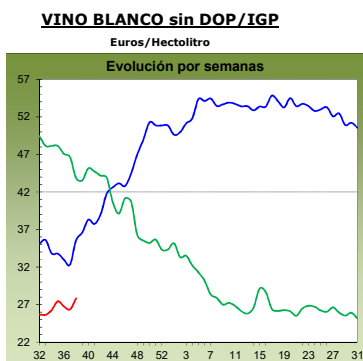
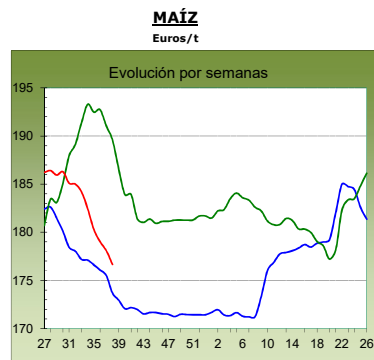
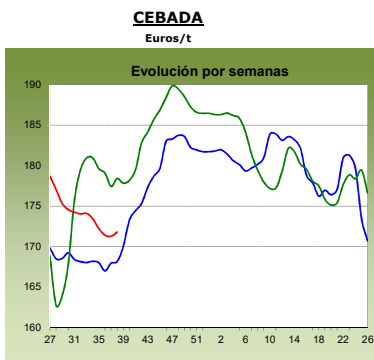
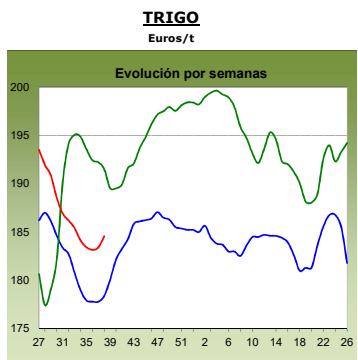

2017
antepenúltima campaña

2018
penúltima campaña

2019
última campaña

1.2. PRECIOS MEDIOS NACIONALES DE PRODUCTOS GANADEROS

1.2.1. Precios Medios Nacionales de Productos Ganaderos					
PRODUCTOS GANADEROS (especificaciones)		Semana 37 09-15/09	Semana 38 16-22/09	Variación semanal euros	Variación semanal %
VACUNO					
(5)	Ternera, 180-300 kilos (€/100 kg canal)	372,47	375,75	3,28	0,88
(5)	Machos de 12 a 24 meses (Clase R) (€/100 kg canal)	347,66	350,59	2,93	0,84
(5)	Animales de 8 a 12 meses (Clase R) (€/100 kg canal)	380,20	374,21	-5,99	-1,58
(5)	Bovino vivo, conjunto categorías (€/100 kg vivo)	190,76	191,31	0,55	0,29
CORDERO					
(5)	Corderos 9-19 kilos (€/100 kg canal)	552,99	557,73	4,74	0,86
(5)	Corderos 12-16 kilos (€/100 kg canal)	529,54	533,37	3,83	0,72
(5)	Corderos Ligeros (12-13 kilos) (€/100 kg canal)	547,53	550,96	3,43	0,63
(5)	Corderos Pesados (13-16 kilos) (€/100 kg canal)	511,56	516,18	4,62	0,90
PORCINO					
(5)	Porcino >60% magro (Clase S) (€/100 kg canal)	183,10	180,64	-2,46	-1,34
(5)	Porcino 60-55% magro (Clase E) (€/100 kg canal)	181,85	181,37	-0,48	-0,26
(5)	Porcino 55-50% magro (Clase U) (€/100 kg canal)	179,24	172,87	-6,37	-3,55
(5)	Porcino 50-45% magro (Clase R) (€/100 kg canal)	171,33	170,43	-0,90	-0,53
(5)	Lechon 20 kg (€/unidad)	45,28	45,28	0,00	0,00
POLLO					
(6)	Pollo, media de canales del 83% y 65% rdto. (€/100 kg canal)	157,45	159,14	1,69	1,07
(6)	Pollo P10 (83% rdto.) (€/100 kg canal)	153,98	157,04	3,06	1,99
(6)	Pollo P90 (65% rdto.) (€/100 kg canal)	157,95	159,43	1,48	0,94
HUEVOS					
(7)	Huevos, media Clase L y M (€/100 kg)	96,11	96,28	0,17	0,18
(7)	Huevos - Clase L (€/docena)	0,82	0,82	0,00	0,00
(7)	Huevos - Clase M (€/docena)	0,63	0,63	0,00	0,00
CONEJO					
(8)	Conejo 1,8-2,2 kilo,vivo (€/100 kg)	201,75	204,81	3,06	1,52
LECHE Y PRODUCTOS LÁCTEOS					
(10)	Suero de leche en polvo (€/100 kg)	75,76	82,09	6,33	8,36
(9)	Leche de vaca (€/100 litros). Fuente: FEGA	Precio julio 2019: 32,00 €/100 litros			
MIEL					
(11)	Miel multifloral a granel (€/100 kg)	Precio junio 2019: 255,10 €/100 kg			

Posición comercial:

(5) Entrada matadero; (6) Salida muelle matadero; (7) Salida muelle centro de empaque; (8) Salida granja; (9) Precio pagado al ganadero; (10) Precio franco fábrica sin impuestos ni costes; (11) Venta a la industria o mayorista

COMENTARIOS DE MERCADO

• **VACUNO** (▲▼): Subidas y bajadas en las cotizaciones de las *canales de vacuno*. La buena demanda existente, junto a un descenso de estos animales en campo, ha permitido que las cotizaciones de las terneras subieran un 0,88%, mientras que las de los machos 12-24 meses lo hicieran un 0,84%. La demanda de los animales 8-12 meses ha sido más floja esta semana, con una bajada del (-1,58%) en su precio. Subida del 0,29% en las cotizaciones del *bovino vivo* (▲). La salida de animales es dinámica hacia el exterior, aunque sigue notándose cierto desequilibrio entre oferta y demanda en los animales de mayor peso, que permanecen en las explotaciones sin una salida clara.

• **OVINO** (▲): Las cotizaciones de las *canales de cordero* anotan una subida semanal del 0,78%, de media en sus diferentes clasificaciones. El exceso de oferta de meses anteriores se empieza a reducir, sobre todo en los corderos de mayor peso y, el otro factor determinante de la fijación de precios, la demanda, se nota un poco más activa. Se espera que, en los próximos meses, el consumo de este tipo de carne aumente.

• **PORCINO** (▼): Descenso generalizado en las cotizaciones de las *canales de porcino de capa blanca*. La diferente intensidad de estas bajadas se ha debido al juego oferta/demanda que ha habido en cada una de las categorías, así, las variaciones han ido desde el (-3,55%) de las canales de 55-50% de magro, hasta el (-0,26%) de las de 60-55% de magro, pasando por el (-1,34%) de las de >60% de magro y el (-0,53%) de las de 50-45% de magro. Como es habitual por estas fechas, los cerdos cebados ganan peso al bajar las altas temperaturas del mes de agosto, por lo que aumenta la oferta que, si bien es absorbida por la demanda, no hace más que mandar más carne al mercado. Cotizaciones estables en los *lechones base 20 kg* (=), sin anotarse variación en las mismas en esta semana. Aunque la demanda sigue activa dada la buena salida de animales hacia el matadero, la oferta también es amplia, por lo que se compensan ambas. Los altos precios del porcino de cebo son un importante aliciente para que los cebadores llenen sus explotaciones con el fin de cebar a sus lechones y aprovechar la coyuntura económica de precios al alza.

• **POLLOS** (▲): El incremento de la demanda ha propiciado un alza en los precios de las *canales de pollo* del 1,07%, de media.

• **HUEVOS** (=): Las subidas de cotizaciones de las últimas semanas en los *huevos* han equiparado la oferta a la demanda, ambas activas, con los que los precios de los huevos se han mantenido estables esta semana (0,00% de variación tanto en la Clase L como en la Clase M).

• **CONEJO** (▲): El precio del *conejo vivo de granja* registró una subida semanal del 1,52%, con una oferta mínima y una demanda muy baja.

• **PRODUCTOS LÁCTEOS** (▲): Subida semanal del 8,36% en los precios del *suero de leche en polvo*.

1.2.2. Precios Medios Nacionales de Productos Ganaderos: Gráficos

VACUNO VIVO
Euro/100 kg vivo

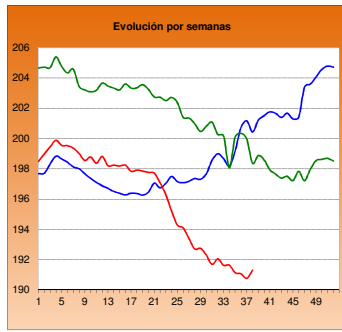

MACHOS 12-24 MESES (Clase R)
Euro/100 kg canal

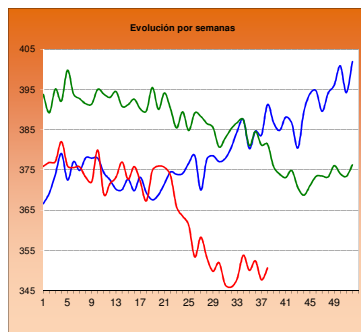

TERNERAS (Conjunto de Clases)
Euro/100 kg canal

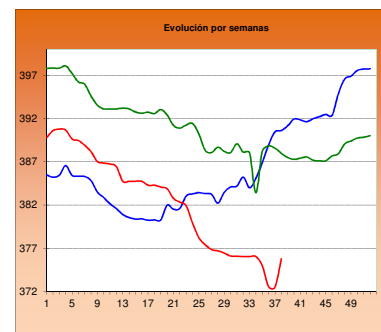

ANIMALES DE 8-12 MESES (Clase R)
Euro/100 kg canal

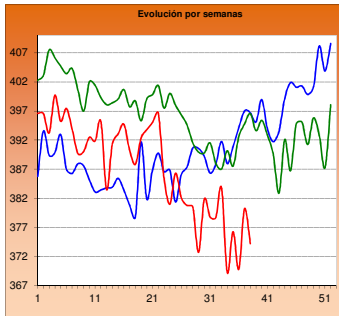

CORDERO 12-16 kilos
Euro/100 kg canal

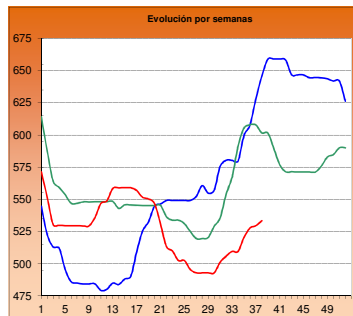

CORDERO 9-19 kilos
Euro/100 kg canal

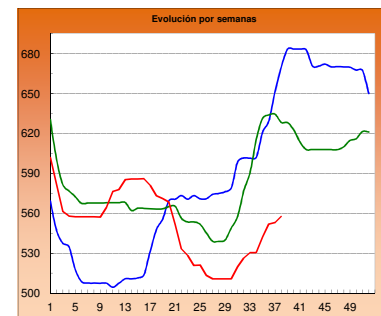

PORCINO >60% magro (Clase S)
Euro/100 kg canal

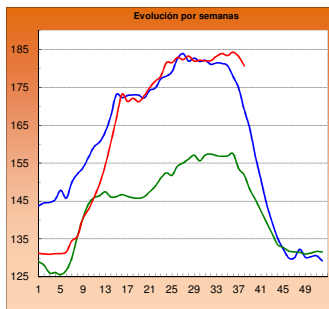

PORCINO 60-55% magro (Clase E)
Euro/100 kg canal

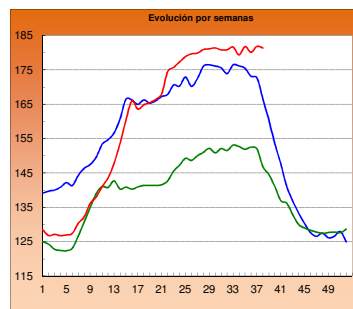

LECHONES Base 20 kg
Euro/unidad

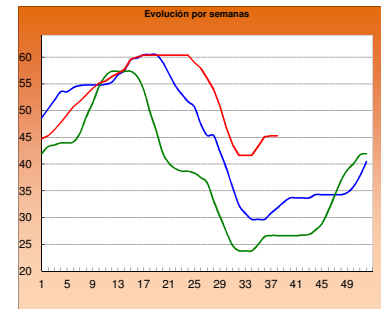

POLLO Canales del 83% y 65% rdto.
Euro/100 kg canal

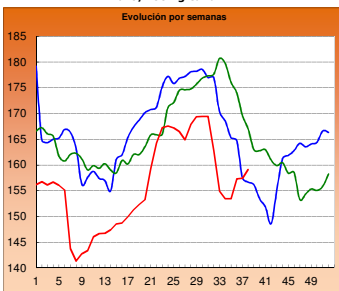

POLLO P90
Euro/100 kg canal

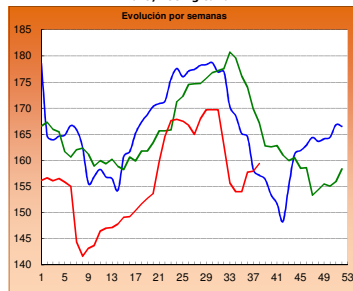

POLLO P10
Euro/100 kg canal

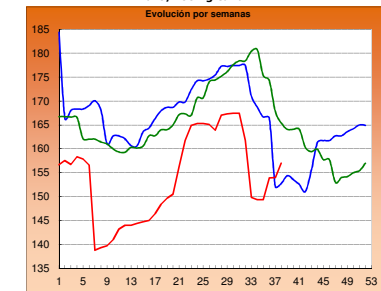

HUEVOS Clase L
Euro/ Docena

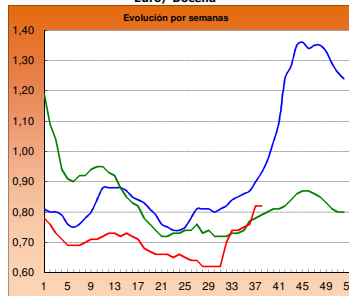

HUEVOS Clase M
Euro/ Docena

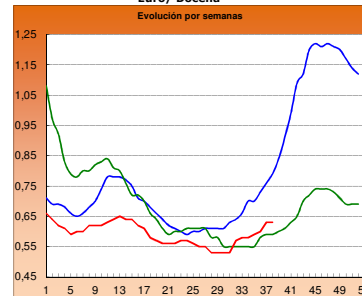

CONEJO VIVO
Euro/100 kg vivo

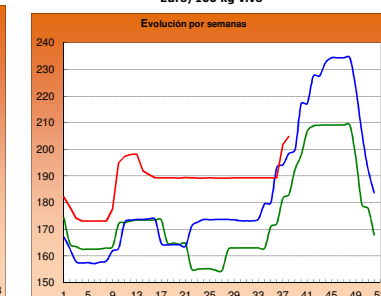

■ 2017

■ 2018

■ 2019

2.- PRECIOS EN MERCADOS REPRESENTATIVOS DE CEREALES, VINOS Y ACEITES

2.1. PRECIOS EN MERCADOS REPRESENTATIVOS DE CEREALES

2.1.1. Precios Medios en Mercados Representativos: Trigo

Precios en Euro/Tonelada

REGLAMENTO (UE) 2017/1185 DE LA COMISION. Artículo 11, Anexo I. 1.

Precios de comercio al por mayor. Mercancia nacional y/o importada, sobre vehículo

PRODUCTO	MERCADO REPRESENTATIVO	Semana 9 - 15/09 2019	Semana 16 - 22/09 2019	Variación €
Trigo Blando Panificable	Albacete	180,00	180,00	0,00
	Ávila	187,00	188,00	1,00
	Barcelona	197,00	200,00	3,00
	Burgos	181,40	181,40	0,00
	Cádiz	195,00	192,00	-3,00
	Guadalajara	189,40	189,60	0,20
	Huesca	181,00	183,00	2,00
	León	182,20	183,00	0,80
	Lérida	180,00	180,00	0,00
	Madrid	192,00	192,00	0,00
	Murcia	180,00	182,00	2,00
	Navarra	181,00	185,00	4,00
	Palencia	185,80	186,60	0,80
	Pontevedra	187,00	187,00	0,00
	Salamanca	188,00	188,80	0,80
	Segovia	184,20	185,40	1,20
	Sevilla	195,00	192,00	-3,00
	Soria	181,00	182,60	1,60
	Tarragona	181,00	184,00	3,00
	Valladolid	184,70	186,40	1,70
Zamora	182,60	183,40	0,80	
Zaragoza	182,00	184,00	2,00	
Trigo Duro	Cádiz	210,00	220,00	10,00
	Cordoba	220,00	222,00	2,00
	Sevilla	210,00	220,00	10,00
	Zaragoza	225,00	230,00	5,00

2.1.2. Precios Medios en Mercados Representativos: Cebada

Precios en Euro/Tonelada

REGLAMENTO (UE) 2017/1185 DE LA COMISION. Artículo 11, Anexo I. 1.

Precios de comercio al por mayor. Mercancía nacional y/o importada, sobre vehículo

PRODUCTO	MERCADO REPRESENTATIVO	Semana 9 - 15/09 2019	Semana 16 - 22/09 2019	Variación €
Cebada Pienso	Albacete	165,20	165,20	0,00
	Ávila	176,00	177,00	1,00
	Burgos	170,00	171,00	1,00
	Cádiz	180,00	180,00	0,00
	Ciudad Real	174,00	175,60	1,60
	Cordoba	170,00	171,00	1,00
	La Coruña	176,00	176,00	0,00
	Cuenca	166,00	166,00	0,00
	Granada	177,00	177,00	0,00
	Guadalajara	172,00	172,20	0,20
	Huesca	167,00	169,00	2,00
	León	179,00	179,00	0,00
	Lérida	170,00	170,00	0,00
	Murcia	172,00	172,00	0,00
	Palencia	175,00	176,00	1,00
	Salamanca	180,00	181,00	1,00
	Segovia	176,00	177,00	1,00
	Soria	171,00	171,00	0,00
	Teruel	171,00	171,00	0,00
	Toledo	176,20	177,80	1,60
Valladolid	178,00	179,00	1,00	
Zamora	179,00	179,00	0,00	
Zaragoza	171,00	171,00	0,00	
Cebada Malta	Albacete	194,00	190,00	-4,00
	Burgos	176,20	177,00	0,80
	Ciudad Real	187,20	188,00	0,80
	Cuenca	190,00	190,00	0,00
	Guadalajara	180,00	180,20	0,20
	Huesca	183,00	184,00	1,00
	Madrid	200,00	200,00	0,00
	Navarra	188,00	188,00	0,00
	Palencia	178,80	179,60	0,80
	Salamanca	187,00	188,00	1,00
	Segovia	183,00	184,00	1,00
	Soria	180,00	180,00	0,00
	Teruel	187,00	187,00	0,00
	Toledo	190,00	191,00	1,00
	Valladolid	178,90	180,20	1,30
	Zamora	187,00	187,00	0,00
Zaragoza	176,00	176,00	0,00	

2.1.3. Precios Medios en Mercados Representativos: Maíz y Arroz

Precios en Euro/Tonelada

REGLAMENTO (UE) 2017/1185 DE LA COMISION. Artículo 11, Anexo I. 1. Cereales y 2 Arroz

Maíz grano, precios de comercio al por mayor. Mercancía nacional y/o importada, sobre vehículo

Arroz cáscara y arroz blanco, precios salida almacén agricultor

PRODUCTO	MERCADO REPRESENTATIVO	Semana 9 - 15/09 2019	Semana 16 - 22/09 2019	Variación €
Maíz Grano	Albacete	180,40	180,40	0,00
	Badajoz	188,00	180,00	-8,00
	Cáceres	188,00	180,00	-8,00
	Ciudad Real	187,00	187,00	0,00
	Cordoba	171,00	171,00	0,00
	La Coruña	175,00	172,00	-3,00
	Gerona	177,00	177,00	0,00
	Huesca	174,00	174,00	0,00
	León	174,20	174,20	0,00
	Lerida	171,00	171,00	0,00
	Madrid	181,00	181,00	0,00
	Navarra	183,00	184,00	1,00
	Pontevedra	175,00	172,00	-3,00
	Salamanca	183,00	184,00	1,00
	Sevilla	175,00	172,00	-3,00
	Toledo	184,20	183,60	-0,60
	Valladolid	180,00	180,00	0,00
	Zamora	177,00	177,00	0,00
	Zaragoza	175,00	175,00	0,00
Arroz Cáscara (Indica)	Badajoz	297,00	297,00	0,00
	Sevilla	331,00	331,00	0,00
	Valencia	260,00	260,00	0,00
Arroz Cáscara (Japónica)	Badajoz	307,00	307,00	0,00
	Sevilla	341,00	341,00	0,00
	Valencia	355,00	355,00	0,00
Arroz Blanco (Indica)	Sevilla	490,00	490,00	0,00
	Valencia	557,50	557,50	0,00
Arroz Blanco (Japónica)	Badajoz	601,00	601,00	0,00
	Sevilla	500,00	500,00	0,00
	Valencia	572,50	572,50	0,00
Arroz Blanco Vaporizado (Indica)	Badajoz	657,00	657,00	0,00
	Sevilla	612,00	612,00	0,00
	Valencia	595,00	595,00	0,00
Arroz Partido	Sevilla	307,00	307,00	0,00
	Valencia	312,50	312,50	0,00

2.2. PRECIOS EN MERCADOS REPRESENTATIVOS DE VINOS

R. EJECUCIÓN (UE) 2017/1185 DE LA COMISION. Artículo 11, Anexo II. 3.

En €/hectólitro, salida bodega, a granel, pago al contado sin I. V. A.

PRODUCTO	MERCADO REPRESENTATIVO	Semana 9 - 15/09 2019	Semana 16 - 22/09 2019	Variación €
Vino Blanco sin DOP/IPG	Albacete	30,88	34,09	3,22
	Badajoz	28,20	31,00	2,81
	Ciudad Real	24,68	25,63	0,96
	Cuenca	29,15	29,15	0,00
	Toledo	26,14	26,60	0,46
Vino Tinto sin DOP / IPG	Precio de vino tinto referido al producto de 12 puntos de color			
	Albacete	37,50	35,84	-1,67
	Ciudad Real	30,06	29,97	-0,09
	Cuenca	42,81	43,35	0,54
	Badajoz	42,41	42,38	-0,03
	Murcia	51,20	51,20	0,00
	Toledo	38,19	40,23	2,04
	Valencia	36,92	40,89	3,97
PRODUCTO ZONA DOP / IPG	Euros / Hectólitro			Variación €
		Julio	Agosto	
VINO BLANCO con DOP/IGP	RUEDA	150,99	150,99	0,00
VINO TINTO con DOP/IGP	RIOJA	133,26	133,26	0,00

2.3. PRECIOS EN MERCADOS REPRESENTATIVOS DE ACEITES

Aceites. Precios sobre almazara, en €/100 kg, sin I.V.A. Rgto. 2017/1185. Art.11. Anexo I.3.
Semilla de girasol. Precios en centros de demanda, en €/100 kg, sin I.V.A. Rgto 2017/1185. Art. 8

PRODUCTO Y ESPECIFICACIONES	MERCADO REPRESENTATIVO	Semana 9 - 15/09 2019	Semana 16 - 22/09 2019	Variación €
ACEITE DE OLIVA VIRGEN EXTRA Menos de 0,8°	Badajoz	227,75	225,25	-2,50
	Ciudad Real	228,00	220,00	-8,00
	Córdoba	227,00	222,00	-5,00
	Granada	225,38	223,25	-2,13
	Jaén	222,50	221,11	-1,39
	Málaga	231,87	231,87	0,00
	Sevilla	239,07	226,71	-12,37
	Tarragona	235,00	235,00	0,00
	Toledo	221,00	218,00	-3,00
ACEITE DE OLIVA VIRGEN De 0,8° a 2°	Badajoz	208,00	204,25	-3,75
	Córdoba	209,50	206,00	-3,50
	Granada	207,88	205,13	-2,75
	Jaén	207,75	204,23	-3,53
	Sevilla	216,21	208,75	-7,45
	Cadiz	206,00	206,00	0,00
	Tarragona	207,50	207,50	0,00
	Toledo	205,00	202,00	-3,00
ACEITE DE OLIVA LAMPANTE Más de 2°	Córdoba	205,00	200,50	-4,50
	Granada	201,63	198,88	-2,75
	Jaén	203,50	197,40	-6,10
	Málaga	202,40	202,40	0,00
	Sevilla	206,50	206,50	0,00
	Tarragona	185,00	185,00	0,00
	Badajoz	202,50	192,50	-10,00
ACEITE DE OLIVA REFINADO	Córdoba	202,50	200,00	-2,50
	Jaén	205,13	202,50	-2,63
	Sevilla	207,68	203,74	-3,94
	Tarragona	205,00	205,00	0,00
ACEITE DE ORUJO CRUDO	Córdoba	75,00	75,00	0,00
	Jaén	83,00	83,00	0,00
	Tarragona	77,50	77,50	0,00
ACEITE DE ORUJO REFINADO	Córdoba	108,00	108,00	0,00
	Jaén	111,00	111,00	0,00
	Tarragona	110,00	110,00	0,00
ACEITE DE GIRASOL REFINADO	Córdoba	77,50	77,72	0,22
	Sevilla	79,00	79,28	0,28
	Tarragona	80,00	80,00	0,00
PIPA DE GIRASOL (9 - 2 - 44)	Sur	327,20	324,93	-2,27
	Centro	286,41	286,73	0,31
	Norte	320,27	320,27	0,00

3. PRECIOS DE PRODUCCIÓN DE FRUTAS Y HORTALIZAS EN EL MERCADO INTERIOR

3.1. PRECIOS DE PRODUCCIÓN EN EL MERCADO INTERIOR FRUTAS

3.1.1. Precios de Producción de Frutas en el Mercado Interior:

Precios diarios y Precios Medios Ponderados Semanales en mercados representativos provinciales.

Precios a la salida del centro de acondicionamiento de productos seleccionados, embalados y, en su caso, en palés (€/100 kg peso neto)

CÍTRICOS

PRODUCTO	MERCADO	VARIEDAD O TIPO	CAT.	CALIBRE	DIA/MES							
					16/9	17/9	18/9	19/9	20/9	21/9	22/9	PMPS
LIMÓN	Alicante	Fino	I	3/4	72,57	72,57	72,57	72,57	72,57	--	--	72,57
SATSUMA	Valencia	Iwasaki	I	1X-3	60,00	60,00	60,00	60,00	60,00	--	--	60,00

FRUTAS DE PEPITA

PRODUCTO	MERCADO	VARIEDAD O TIPO	CAT.	CALIBRE mm	DIA/MES							
					16/9	17/9	18/9	19/9	20/9	21/9	22/9	PMPS
MANZANA	Gerona	Fuji	I	70-80	135,00	135,00	135,00	135,00	135,00	--	--	135,00
	Gerona	Golden Delicious	I	70-80	95,56	95,56	95,56	95,56	95,56	--	--	95,56
	Lérida	Golden Delicious	I	70-80	53,38	53,16	53,08	52,50	52,50	--	--	52,93
	Gerona	Granny Smith	I	70-80	86,20	86,20	86,20	86,20	86,20	--	--	86,20
	Lérida	Granny Smith	I	70-80	46,50	46,50	46,50	46,50	46,50	--	--	46,50
	Gerona	Red Delicious	I	70-80	102,07	102,07	102,07	102,07	102,07	--	--	102,07
	Gerona	Royal Gala	I	70-80	89,99	89,99	89,99	89,99	89,99	--	--	89,99
PERA	Lérida	Royal Gala	I	70-80	63,05	59,64	60,05	60,04	60,06	--	--	60,53
	Lérida	Blanquilla	I	55-60	81,60	--	85,33	80,81	79,71	--	--	81,54
	Zaragoza	Blanquilla	I	55-60	83,73	83,73	--	--	--	--	--	83,73
	Lérida	Conferencia	I	60-65+	83,50	--	78,19	78,58	79,00	--	--	79,91
	Zaragoza	Conferencia	I	60-65+	87,78	89,08	86,63	--	--	--	--	87,71
	Lérida	Ercolini	I	50-60	79,00	--	79,00	79,00	79,00	--	--	79,00
	Murcia	Ercolini	I	50-60	120,00	120,00	120,00	120,00	120,00	--	--	120,00
	Zaragoza	Ercolini	I	50-60	--	92,10	92,10	--	--	--	--	92,10
UVA DE MESA	Lérida	Limonera	I	60-65	67,00	--	67,00	67,00	67,00	--	--	67,00
	Lérida	Williams	I	65-75+	--	--	81,23	--	81,15	--	--	81,18
	Murcia	Apirenas Nuevas variedades	I	-	185,00	185,00	185,00	180,00	182,00	--	--	183,18
	Murcia	Autumn Royal	I	-	165,00	160,00	160,00	160,00	160,00	--	--	161,09
	Alicante	D. María	I	-	123,88	123,88	123,88	123,88	123,88	--	--	123,88
Alicante	Moscatel Italia embolsada (Ideal)	I	-	127,46	127,46	127,46	127,46	127,46	--	--	127,46	
Alicante	Red Globe	I	-	118,22	118,22	118,22	118,22	118,22	--	--	118,22	

FRUTAS DE HUESO

PRODUCTO	MERCADO	VARIEDAD O TIPO	CAT.	CALIBRE	DIA/MES							
					16/9	17/9	18/9	19/9	20/9	21/9	22/9	PMPS
CIRUELA	Zaragoza	Todos los tipos y variedades	I	35 mm o superior	96,21	96,00	87,55	65,00	65,00	--	--	87,20
MELOCOTÓN	Lérida	Pulpa amarilla	I	A/B	72,09	72,06	72,06	71,82	71,74	--	--	71,94
	Teruel	Pulpa amarilla	I	A/B	113,77	113,77	113,77	113,77	113,77	--	--	113,77
	Zaragoza	Pulpa amarilla	I	A/B	66,85	66,48	64,94	60,78	72,73	--	--	65,01
	Lérida	Pulpa Blanca	I	A/B	66,27	72,49	64,63	73,44	67,77	--	--	69,23
NECTARINA	Lérida	Pulpa amarilla	I	A/B	81,70	82,12	81,61	81,86	81,34	--	--	81,71
	Zaragoza	Pulpa amarilla	I	A/B	69,64	74,94	70,10	68,62	--	--	--	71,27
PARAGUAYA	Lérida	-	-	A/B	80,28	79,44	80,42	80,99	81,12	--	--	80,45
	Zaragoza	-	-	A/B	--	80,57	85,80	--	80,00	--	--	82,99

3.1.2. Precios de Producción de Frutas en el Mercado Interior: Precios Medios Ponderados Semanales Nacionales

Referencia: Reglamento Delegado (UE) 2017/891 de la Comisión, de 13 de marzo (DOUE de 25 de mayo). Art. 55 y Anexo VI
Precios a la salida del centro de acondicionamiento de productos seleccionados, embalados y, en su caso, en palés (€/100kg peso neto)

CÍTRICOS

PRODUCTO	MERCADO	VARIEDAD O TIPO	CAT.	CALIBRE	PRECIO MEDIO PONDERADO SEMANAL NACIONAL Semana 38 - 2019: 16/09 - 22/09
LIMÓN	ESPAÑA	Todas las variedades	I	3/4	72,57
SATSUMA	ESPAÑA	Todas las variedades	I	1X-3	60,00

FRUTAS DE PEPITA

PRODUCTO	MERCADO	VARIEDAD O TIPO	CAT.	CALIBRE mm	PRECIO MEDIO PONDERADO SEMANAL NACIONAL Semana 38 - 2019: 16/09 - 22/09
MANZANA	ESPAÑA	Fuji	I	70/80	135,00
	ESPAÑA	Golden delicious	I	70/80	73,39
	ESPAÑA	Granny Smith	I	70/80	65,55
	ESPAÑA	Red Delicious y demás Var. Rojas	I	70/80	102,07
PERA	ESPAÑA	Blanquilla	I	55-60	81,98
	ESPAÑA	Conferencia	I	60/65+	81,49
	ESPAÑA	Williams	I	65-75+	81,18
UVA DE MESA	ESPAÑA	Todas las variedades con pepitas	I	-	123,51
	ESPAÑA	Todas las variedades sin pepitas	I	-	172,62

FRUTAS DE HUESO

PRODUCTO	MERCADO	VARIEDAD O TIPO	CAT.	CALIBRE mm	PRECIO MEDIO PONDERADO SEMANAL NACIONAL Semana 38 - 2019: 16/09 - 22/09
CIRUELA	ESPAÑA	Todos los tipos y variedades	-	35 mm o superior	87,20
MELOCOTÓN	ESPAÑA	Pulpa amarilla	I	A/B	73,61
	ESPAÑA	Pulpa blanca	I	A/B	69,23
NECTARINA	ESPAÑA	Pulpa amarilla	I	A/B	79,75

3.2. PRECIOS DE PRODUCCIÓN EN EL MERCADO INTERIOR: PRODUCTOS HORTÍCOLAS

**3.2.1. Precios de Producción de Hortícolas en el Mercado Interior:
Precios diarios y Precios Medios Ponderados Semanales en mercados representativos provinciales.**

Precios a la salida del centro de acondicionamiento de productos seleccionados, embalados y, en su caso, en palés (€/100 kg peso neto)

HORTALIZAS												
PRODUCTO	MERCADO	VARIEDAD O TIPO	CAT.	CALIBRE	DIA/MES							PMPS
					16/9	17/9	18/9	19/9	20/9	21/9	22/9	
AJO	Cuenca	Blanco	-	50-60 mm	180,00	180,00	180,00	180,00	180,00	--	--	180,00
	Valladolid	Blanco	-	50-60 mm	235,00	235,00	235,00	235,00	235,00	--	--	235,00
	Albacete	Morado	-	50-80 mm	208,00	208,00	208,00	208,00	208,00	--	--	208,00
	Córdoba	Morado	-	50-80 mm	160,00	160,00	160,00	160,00	160,00	--	--	160,00
	Cuenca	Morado	-	50-80 mm	215,00	215,00	215,00	215,00	215,00	--	--	215,00
	Albacete	Primavera	-	50-60 mm	155,00	155,00	155,00	155,00	155,00	--	--	155,00
	Córdoba	Primavera	-	50-60 mm	173,24	173,27	173,29	173,25	173,24	--	--	173,26
	Cuenca	Primavera	-	50-60 mm	150,00	150,00	150,00	150,00	150,00	--	--	150,00
	Valladolid	Primavera	-	50-60 mm	230,00	230,00	230,00	230,00	230,00	--	--	230,00
ALCACHOFA	Granada	--	-	-	175,00	--	175,00	--	175,00	175,00	--	175,00
BERENJENA	Almería	Todos los tipos y variedades	-	-	89,22	87,06	68,16	58,82	90,60	--	--	77,27
	Málaga	Todos los tipos y variedades	-	-	75,00	75,00	75,00	75,00	75,00	--	--	75,00
	Tarragona	Todos los tipos y variedades	-	-	75,43	75,43	75,43	75,43	75,43	--	--	75,43
BRÓCOLI	Murcia	--	-	-	95,00	95,00	95,00	98,00	98,00	--	--	96,05
CALABACÍN	Almería	Todas las variedades	-	14-21 g	37,97	34,12	34,00	29,41	31,38	--	--	34,00
	Málaga	Todas las variedades	-	14-21 g	50,00	50,00	50,00	50,00	50,00	--	--	50,00
	Murcia	Todas las variedades	-	14-21 g	45,00	45,00	45,00	45,00	43,00	--	--	44,58
CALABAZA	Murcia	Cacahuete	-	-	33,00	33,00	37,00	34,00	34,00	--	--	34,13
CEBOLLA	Albacete	Todos los tipos y variedades	-	40-80 mm	19,70	19,70	19,70	19,70	19,70	--	--	19,70
	Ciudad Real	Todos los tipos y variedades	-	40-80 mm	30,00	30,00	30,00	30,00	30,00	--	--	30,00
	Cuenca	Todos los tipos y variedades	-	40-80 mm	24,00	24,00	24,00	24,00	24,00	--	--	24,00
CHAMPIÑÓN	Albacete	Cerrado	-	30-65 mm	180,50	180,50	180,50	180,50	180,50	--	--	180,50
	Cuenca	Cerrado	-	30-65 mm	163,85	163,85	163,85	163,85	163,85	--	--	163,85
	La Rioja	Cerrado	-	30-65 mm	223,16	223,00	222,38	221,94	221,94	--	--	222,46
	Navarra	Cerrado	-	30-65 mm	223,00	223,00	223,00	223,00	223,00	--	--	223,00
COLIFLOR	La Rioja	Todos los tipos y variedades	-	-	63,16	63,16	63,16	63,16	63,16	--	--	63,16
	Málaga	Todos los tipos y variedades	-	-	116,00	116,00	116,00	116,00	116,00	--	--	116,00
COL-REPOLLO	León	Todos los tipos y variedades	-	-	28,00	28,00	28,00	28,00	28,00	--	--	28,00
	Toledo	Todos los tipos y variedades	-	-	50,00	50,00	50,00	50,00	50,00	--	--	50,00
ESPARRAGO	Granada	verde	-	10-16+	517,95	515,55	518,83	516,00	551,33	556,96	471,00	520,93
JUDÍA VERDE	Almería	Plana	-	-	243,70	238,00	256,38	274,12	248,82	--	--	246,97
	Granada	Plana	-	-	462,00	577,00	500,00	260,00	--	296,00	--	481,03
	Málaga	Plana	-	-	240,00	240,00	240,00	240,00	240,00	--	--	240,00
LECHUGA	Murcia	Baby	I	-	91,00	90,00	91,00	90,00	90,00	--	--	90,47
	Murcia	Iceberg	I	400g y +	85,00	85,00	87,00	87,00	87,00	--	--	86,50
	Murcia	Romana	I	-	75,00	76,00	76,00	75,00	75,00	--	--	75,50
MELÓN	Ciudad Real	Todos los tipos y variedades	-	-	44,40	44,40	44,40	44,40	44,40	--	--	44,40
PEPINO	Almería	De Almería	-	350-500 g	23,50	25,36	25,65	24,81	26,15	29,37	--	25,51
	Granada	De Almería	-	350-500 g	59,00	58,00	59,00	58,00	59,00	59,00	--	58,74
	Murcia	Español	-	-	85,00	87,00	85,00	88,00	85,00	--	--	86,07
	Almería	Morico	-	-	72,00	--	80,00	--	61,00	--	--	71,57
PIMIENTO	Almería	Cuadrado Color	I	70 mm y +	150,00	--	127,00	--	100,00	--	--	121,63
	Murcia	Cuadrado Color	I	70 mm y +	80,00	75,00	78,00	78,00	76,00	--	--	77,09
	Almería	Cuadrado Verde	I	70 mm y +	76,47	70,59	67,06	71,76	67,06	--	--	70,59
	Murcia	Cuadrado Verde	I	70 mm y +	42,36	38,25	37,48	36,67	35,59	--	--	37,78
	Almería	Italiano Verde	I	40 mm y +	80,00	--	146,00	--	140,00	--	--	131,60
	Ciudad Real	Italiano Verde	I	40 mm y +	87,80	87,80	87,80	87,80	87,80	--	--	87,80
	Granada	Sweet Bite	-	-	206,00	189,69	190,54	191,30	192,35	130,03	--	184,60
	Málaga	Todos los tipos y variedades	-	-	100,00	100,00	100,00	100,00	100,00	--	--	100,00
PUERRO	Segovia	Todos los tipos y variedades	-	-	66,00	66,00	66,00	66,00	66,00	--	--	66,00
	Valladolid	Todos los tipos y variedades	-	-	66,00	66,00	66,00	66,00	66,00	--	--	66,00
SANDÍA	Toledo	Sin semillas	-	-	30,00	30,00	30,00	30,00	30,00	--	--	30,00
	Ciudad Real	Todos los tipos y variedades	-	-	30,00	30,00	30,00	30,00	30,00	--	--	30,00
SETAS CULTIVADAS	La Rioja	Pleurotus ostreatus	-	-	246,29	246,67	246,00	247,23	247,23	--	--	246,73
TOMATE	Granada	Cereza	I	-	187,00	187,00	187,00	--	183,00	183,00	--	185,43
	Murcia	Cereza	I	-	110,00	130,00	140,00	200,00	200,00	--	--	146,75
	Almería	Redondo	I	57-100mm	49,41	63,70	55,00	58,50	49,41	73,00	--	58,96
	Málaga	Redondo	I	57-100mm	60,00	60,00	60,00	60,00	60,00	--	--	60,00
	Murcia	Redondo	I	57-100mm	75,00	78,00	80,00	85,00	85,00	--	--	79,64
ZANAHORIA	Segovia	Todos los tipos y variedades	-	-	27,00	27,00	27,00	27,00	27,00	--	--	27,00
	Toledo	Todos los tipos y variedades	-	-	37,00	37,00	37,00	37,00	37,00	--	--	37,00
	Valladolid	Todos los tipos y variedades	-	-	28,00	28,00	28,00	28,00	28,00	--	--	28,00

3.2.2. Precios de Producción de Hortalizas en el Mercado Interior: Precios Medios Ponderados Semanales Nacionales

Referencia: Reglamento Delegado (UE) 2017/891 de la Comisión, de 13 de marzo (DOUE de 25 de mayo): Art. 55 y Anexo VI

Precios a la salida del centro de acondicionamiento de productos seleccionados, embalados y, en su caso, en palés (€/100kg peso neto)

HORTALIZAS

PRODUCTO	MERCADO	VARIEDAD O TIPO	CAT.	CALIBRE	PRECIO MEDIO PONDERADO SEMANAL NACIONAL Semana 38 - 2019: 16/09 - 22/09
AJO	ESPAÑA	Blanco	-	50-60 mm	212,19
	ESPAÑA	Morado	-	45-55 mm	207,30
	ESPAÑA	Primavera	-	50-60 mm	177,27
BERENJENA	ESPAÑA	Todos los tipos y variedades	-	40+ /70+	77,05
CALABACÍN	ESPAÑA	Todas las variedades	-	14-21	34,75
CEBOLLA	ESPAÑA	Todos los tipos y variedades	-	40-80	23,89
CHAMPIÑÓN (SETAS CULTIVADAS)	ESPAÑA	Cerrado	-	Medio (30-65 mm)	201,50
ESPARRAGO	ESPAÑA	Todos los tipos y variedades	-	10-16+	520,93
JUDÍA (VERDE)	ESPAÑA	Todos los tipos y variedades	-	-	351,76
LECHUGA	ESPAÑA	Todos los tipos y variedades	I	400 g o superior	81,28
MELÓN	ESPAÑA	Todos los tipos y variedades	-	-	44,40
PEPINO	ESPAÑA	Variedades lisas	-	350-500 g	30,49
PIMIENTO DULCE	ESPAÑA	Todos los tipos y variedades	I	40 mm o superior	89,38
PUERRO	ESPAÑA	Todos los tipos y variedades	-	-	68,96
SANDÍA	ESPAÑA	Todos los tipos y variedades	-	-	29,22
TOMATE	ESPAÑA	Cereza	I	-	158,30
	ESPAÑA	Redondo	I	57-100mm	74,03
ZANAHORIA	ESPAÑA	Todos los tipos y variedades	-	-	28,24

4. PRECIOS REPRESENTATIVOS DE PRODUCTOS GANADEROS

4.1. PRECIOS REPRESENTATIVOS DE PRODUCTOS GANADEROS: BOVINO

4.1.1. Precios Medios Nacionales de Canales de Bovino Pesado

PRECIO MEDIO NACIONAL (€/100kg Canal) DE CANALES DE BOVINO PESADO SEGÚN MODELO COMUNITARIO DE CLASIFICACIÓN R 2017/1182, R 2017/1184, RD 815/2018 (Euro/100kg canal)

CATEGORÍA	CLASE DE CONFORMACIÓN Y DE ESTADO DE ENGRASAMIENTO	Semana 09-15/09 2019	Semana 16-22/09 2019	Variación €
Categoría A: Canales de machos jóvenes sin castrar de más de un año y menos de dos	Muy buena y poco cubierta (U-2)	373,02	368,45	-4,57
	Muy buena y cubierta (U-3)	328,25	341,27	13,02
	Precio medio ponderado Categoría U	353,53	360,83	7,30
	Buena y poco cubierta (R-2)	348,25	350,69	2,44
	Buena y cubierta (R-3)	346,99	350,48	3,49
	Precio medio ponderado Categoría R	347,66	350,59	2,93
	Menos buena y poco cubierta (O-2)	315,10	306,88	-8,22
Menos buena y cubierta (O-3)	326,59	324,90	-1,69	
Precio medio ponderado Categoría O	319,01	313,02	-5,99	
Categoría D: Canales de hembras que hayan parido	Mediocre y poco cubierta (P-2)	204,20	199,35	-4,85
	Mediocre y cubierta (P-3)	236,33	243,88	7,55
	Precio medio ponderado Categoría P	206,32	202,28	-4,04
	Buena y cubierta (R-3)	270,37	274,80	4,43
	Buena y grasa (R-4)	309,28	301,93	-7,35
	Precio medio ponderado Categoría R	283,44	283,91	0,47
	Menos buena y poco cubierta (O-2)	222,76	223,84	1,08
Menos buena y cubierta (O-3)	251,89	257,58	5,69	
Menos buena y grasa (O-4)	296,63	313,80	17,17	
Precio medio ponderado Categoría O	244,34	249,27	4,93	
Categoría E: Canales de otras hembras (de 12 meses o más)	Muy buena y poco cubierta (U-2)	387,88	385,76	-2,12
	Muy buena y cubierta (U-3)	386,63	395,57	8,94
	Precio medio ponderado Categoría U	386,85	393,84	6,99
	Buena y poco cubierta (R-2)	377,52	373,01	-4,51
	Buena y cubierta (R-3)	380,72	379,37	-1,35
	Buena y grasa (R-4)	375,69	379,00	3,31
	Precio medio ponderado Categoría R	380,09	378,84	-1,25
	Menos buena y poco cubierta (O-2)	286,97	295,00	8,03
	Menos buena y cubierta (O-3)	317,80	309,55	-8,25
Menos buena y grasa (O-4)	316,45	324,18	7,73	
Precio medio ponderado Categoría O	312,16	308,63	-3,53	
Categoría Z: Canales de animales desde 8 a menos de 12 meses	Muy buena y poco cubierta (U-2)	397,32	396,24	-1,08
	Muy buena y cubierta (U-3)	394,28	396,26	1,98
	Precio medio ponderado Categoría U	395,71	396,25	0,54
	Buena y poco cubierta (R-2)	382,42	374,01	-8,41
	Buena y cubierta (R-3)	379,39	374,28	-5,11
	Precio medio ponderado Categoría R	380,20	374,21	-5,99
	Menos buena y poco cubierta (O-2)	348,96	337,73	-11,23
	Menos buena y cubierta (O-3)	324,60	327,14	2,54
Precio medio ponderado Categoría O	336,11	322,74	-13,37	

4.1.2. Precios Medios Nacionales del Bovino Vivo

R 2017/1182, R 2017/1184 (Euro/100 kg vivo)

BOVINO VIVO	Semana 09-15/09 2019	Semana 16-22/09 2019	Variación €
Machos hasta 480 Kg. vivo	221,46	221,37	-0,09
Machos de más de 480 kg. vivo	194,77	192,31	-2,46
Hembras que hayan parido	96,28	97,83	1,55
Otras hembras de hasta 380 Kg. vivo	218,05	222,00	3,95
Otras hembras de más de 380 Kg. vivo	207,32	207,32	0,00

4.1.3. Precios Medios Nacionales de Otros Animales de la Especie Bovina

OTROS BOVINOS	Semana 09-15/09 2019	Semana 16-22/09 2019	Variación €
TERNEROS DE 8 DÍAS A 4 SEMANA (Euro/cabeza)			
Macho frisón	76,11	79,33	3,22
Macho cruzado	181,71	177,19	-4,52
Hembra frisón	110,45	89,06	-21,39
Hembra cruzado	121,09	123,18	2,09
<i>Media ponderada nacional (Euro/Cabeza)</i>	124,46	123,13	-1,33
TERNEROS DE 6 HASTA 12 MESES (Euro/100kg vivo)			
Macho frisón (base 200 kg)	159,97	160,11	0,14
Macho cruzado (base 200 kg)	272,96	272,96	0,00
Hembra frisón (base 200 kg)	350,00	350,00	0,00
Hembra cruzado (base 200 kg)	211,17	211,17	0,00
<i>Media ponderada nacional (Euro/100kg vivo)</i>	244,81	244,81	0,00

4.2. PRECIOS REPRESENTATIVOS DE PRODUCTOS GANADEROS: OVINO

4.2.1. Precios Medios Nacionales de Canales de Ovino Frescas o Refrigeradas

R 2017/1182, R 2017/1184 (Euro/100 kg canal)

CORDEROS I Y II	Semana 09-15/09 2019	Semana 16-22/09 2019	Variación €
Corderos I (12 a 13 kg/canal)	547,53	550,96	3,43
Corderos II (13,1 a 16 kg/canal)	511,56	516,18	4,62
<i>Media ponderada</i>	529,54	533,57	4,03

PRECIOS MEDIOS DE CANALES DE OVINO FRESCAS O REFRIGERADAS EN LOS MERCADOS NACIONALES REPRESENTATIVOS PARA LA UE

MERCADO REPRESENTATIVO - Cordero 9-19 kg	Semana 09-15/09 2019	Semana 16-22/09 2019	Variación €
Barcelona	597,15	599,76	2,61
Madrid	629,64	629,64	0,00
Valencia	639,42	639,30	-0,12
Albacete	560,78	572,78	12,00
Extremadura	544,92	544,92	0,00
Segovia	517,50	517,50	0,00
Toledo	537,05	547,05	10,00
Zaragoza	604,36	620,36	16,00
<i>Media ponderada</i>	552,99	557,73	4,74

4.3. PRECIOS REPRESENTATIVOS DE PRODUCTOS GANADEROS: PORCINO

4.3.1. Precios Medios de Canales de Porcino de Capa Blanca

CLASIFICACIÓN EUROP R 2017/1182, R 2017/1184 (Euro/100kg canal)

	Clase S			Clase E			Clase U		
	Semana 09-15/09 2019	Semana 16-22/09 2019	Variación €	Semana 09-15/09 2019	Semana 16-22/09 2019	Variación €	Semana 09-15/09 2019	Semana 16-22/09 2019	Variación €
PRECIO MEDIO NACIONAL	183,10	180,64	-2,46	181,85	181,37	-0,48	179,24	172,86	-6,38

	Clase R			Clase O			Clase P		
	Semana 09-15/09 2019	Semana 16-22/09 2019	Variación €	Semana 09-15/09 2019	Semana 16-22/09 2019	Variación €	Semana 09-15/09 2019	Semana 16-22/09 2019	Variación €
PRECIO MEDIO NACIONAL	171,33	170,43	-0,90	166,07	160,81	-5,26	160,54	165,67	5,13

4.3.2. Precios Medios en Mercados Representativos Provinciales de Porcino Cebado

MERCADO REPRESENTATIVO	SELECTO			NORMAL			GRASO		
	Semana 09-15/09 2019	Semana 16-22/09 2019	Variación €	Semana 09-15/09 2019	Semana 16-22/09 2019	Variación €	Semana 09-15/09 2019	Semana 16-22/09 2019	Variación €
Barcelona	--	--	--	1,53	1,53	0,00	1,50	1,50	0,00
Huesca	1,50	1,50	0,00	1,48	1,48	0,00	1,46	1,46	0,00
Lleida	1,48	1,48	0,00	1,46	1,46	0,00	1,45	1,45	0,00
Murcia	1,52	1,52	0,00	1,51	1,51	0,00	1,50	1,50	0,00
Pontevedra	1,50	1,50	0,00	1,47	1,47	0,00	1,91	1,91	0,00
Salamanca	1,50	1,50	0,00	1,48	1,48	0,00	1,44	1,44	0,00
Segovia	1,48	1,48	0,00	1,48	1,48	0,00	1,48	1,48	0,00
Zaragoza	1,51	1,51	0,00	1,46	1,46	0,00	1,45	1,45	0,00

4.3.3. Precios Medios de Porcino Precoz, Lechones y Otras Calidades

(Euro/100kg vivo)

CERDAS DE DESVIEJE	Semana 09-15/09 2019	Semana 16-22/09 2019	Variación €
Cerdas de Desvieje	72,96	73,27	0,31
CERDOS CEBADOS			
Categoría U	138,02	133,11	-4,91
LECHONES			
Lleida.Base 20kg de peso.	192,50	192,50	0,00
Segovia.Base 20kg de peso.	240,00	240,00	0,00
Media nacional. Calidad Normal. Base 20 kg de	226,38	226,38	0,00

4.3.4. Precios Medios de Porcino: Tronco Ibérico

TOSTONES	Semana 09-15/09 2019	Semana 16-22/09 2019	Variación €
De 5 a 9 kilos	337,14	337,14	0,00
De 9 a 12 kilos	418,57	418,57	0,00
LECHONES			
Lechón Ibérico Cruzado Base 23 kg	213,30	224,27	10,97
MARRANOS			
Marranos Ibéricos de 35 a 60 kg	-	-	-
PRIMALES			
Primales Ibéricos de 60 a 100 kg	-	255,65	-
CERDO CEBADO			
Cerdo Cebado (Intensivo)	174,12	175,36	1,24
Cerdo Cebado de Campo (Extensivo)	198,04	199,28	1,24
Cerdo Cebado de Bellota 100% Ibérico	-	-	-
DESVIEJE			
Reproductores de desvieje	82,61	82,61	0,00
REPRODUCTORES			
Reproductores >6 meses	245,00	245,00	0,00
CASTRONAS			
Castronas	78,26	78,26	0,00

Denominaciones de acuerdo con la Norma de Calidad (RD 4/2014)

Para información sobre precios de productos agrícolas y ganaderos en otros Estados Miembros de la UE:

<https://ec.europa.eu/agriculture/>



MINISTERIO
DE AGRICULTURA, PESCA
Y ALIMENTACION