

# PRECIOS COYUNTURALES



**SEMANA 33 – 2020**  
**Del 10 al 16 de agosto**



**SUBSECRETARÍA**

Subdirección General de Análisis, Coordinación y  
Estadística

[sgestadi@mapama.es](mailto:sgestadi@mapama.es)

<http://www.mapama.gob.es/es/estadistica/temas/default.aspx>

Publicación elaborada por la  
Subsecretaría  
Subdirección General de Análisis, Coordinación y Estadística

**MINISTERIO  
DE AGRICULTURA, PESCA  
Y ALIMENTACIÓN**

© Ministerio de Agricultura, Pesca y Alimentación  
Secretaría General Técnica  
Centro de Publicaciones  
Catálogo de Publicaciones de la Administración General del Estado:  
<http://publicacionesoficiales.boe.es/>

N.I.P.O.: 003190900

Se permite la utilización, copia o reproducción de los datos de este Boletín siempre que se cite expresamente su procedencia.

---

# Índice:

---

	PÁGINA
<b>PRECIOS MEDIOS NACIONALES.....</b>	<b>4</b>
PRECIOS MEDIOS NACIONALES DE PRODUCTOS AGRÍCOLAS.....	4 - 6
PRECIOS MEDIOS NACIONALES DE PRODUCTOS GANADEROS.....	7 - 8
<b>PRECIOS EN MERCADOS REPRESENTATIVOS DE CEREALES, VINOS Y ACEITES.....</b>	<b>9</b>
PRECIOS MEDIOS EN MERCADOS REPRESENTATIVOS DE CEREALES.....	9 - 11
PRECIOS MEDIOS EN MERCADOS REPRESENTATIVOS DE VINOS.....	12
PRECIOS MEDIOS EN MERCADOS REPRESENTATIVOS DE ACEITES.....	13
<b>PRECIOS DE PRODUCCIÓN DE FRUTAS Y HORTALIZAS EN EL MERCADO INTERIOR.....</b>	<b>14</b>
PRECIOS DE PRODUCCIÓN EN EL MERCADO INTERIOR: FRUTAS.....	14
PRECIOS DE PRODUCCIÓN EN EL MERCADO INTERIOR: PRODUCTOS HORTÍCOLAS.....	16 - 17
<b>PRECIOS REPRESENTATIVOS DE PRODUCTOS GANADEROS.....</b>	<b>18</b>
PRECIOS REPRESENTATIVOS DE PRODUCTOS GANADEROS: BOVINO.....	18
PRECIOS REPRESENTATIVOS DE PRODUCTOS GANADEROS: OVINO.....	19
PRECIOS REPRESENTATIVOS DE PRODUCTOS GANADEROS: PORCINO.....	20 - 21



## 1. PRECIOS MEDIOS NACIONALES

### 1.1. PRECIOS MEDIOS NACIONALES DE PRODUCTOS AGRÍCOLAS

1.1.1. Precios Medios Nacionales de Cereales, Oleaginosas, Proteaginosas, Vinos y Aceites.					
PRODUCTOS AGRÍCOLAS (especificaciones)		Semana 32 03-09/08	Semana 33 10-16/08	Variación semanal euros	Variación semanal %
<b>CEREALES</b>					
(1)	Trigo blando panificable (€/t)	181,41	180,14	-1,27	-0,70
(1)	Trigo duro (€/t)	270,00	270,00	0,00	0,00
(1)	Cebada pienso (€/t)	154,63	153,26	-1,37	-0,89
(1)	Cebada malta (€/t)	170,23	173,97	3,74	2,20
(1)	Maíz grano (€/t)	180,50	180,17	-0,33	-0,18
(4)	Arroz cáscara (€/t)	328,28	328,28	0,00	0,00
(4)	Arroz blanco (€/t)	541,54	541,54	0,00	0,00
(4)	Arroz blanco vaporizado (€/t)	625,80	625,80	0,00	0,00
<b>ALFALFA, PIPA DE GIRASOL, COLZA Y GUISANTES</b>					
(1)	Alfalfa (€/t)	169,79	169,35	-0,44	-0,26
(1)	Pipa de girasol 9-2-44 (€/t)	315,92	315,91	-0,01	0,00
(1)	Pipa de girasol alto oleico (€/t)	369,98	366,31	-3,67	-0,99
(4)	Colza grano (€/t)	315,13	320,80	5,67	1,80
(4)	Guisantes secos (€/t)	206,06	206,06	-0,00	0,00
<b>VINOS</b>					
(2)	Vino blanco sin DOP/IGP (€/hectolitro)	30,18	29,60	-0,58	-1,91
(2)	Vino tinto sin DOP/IGP, 12 p. color (€/hectolitro)	41,58	40,50	-1,08	-2,60
(2)	Vino con DOP/IGP blanco RUEDA (€/hectolitro)	(**) 150,99	(**) 150,100	0,00	0,00
(2)	Vino con DOP/IGP tinto RIOJA (€/hectolitro)	(**) 133,27	(**) 133,28	0,00	0,00
<b>ACEITES VEGETALES</b>					
(3)	Aceite de oliva virgen extra < 0,8º (€/100 kg)	202,54	201,44	-1,10	-0,54
(3)	Aceite de oliva virgen, de 0,8º a 2º (€/100 kg)	177,54	176,53	-1,01	-0,57
(3)	Aceite de oliva lampante > 2º (€/100 kg)	167,65	166,65	-1,00	-0,60
(3)	Aceite de oliva refinado (€/100 kg) (***)	170,52	170,21	-0,31	-0,18
(3)	Aceite de oliva orujo crudo (€/100 kg) (****)	60,39	60,06	-0,33	-0,55
(3)	Aceite de oliva orujo refinado (€/100 kg) (****)	94,33	94,16	-0,17	-0,18
(3)	Aceite de girasol refinado (€/100 kg) (*****)	80,34	79,44	-0,91	-1,13

#### Posición comercial:

(1) Entrada industria; (2) Salida bodega; (3) Salida almazara; (4) Granel sobre almacén

(\*) (\*\*) En los vinos con DOP/IGP los precios son mensuales. (\*) Precios Octubre 2019. (\*\*) Precio Noviembre 2019.

(\*\*\*) Aceite de oliva refinado. Valores media aritmética de Córdoba, Jaén, Sevilla y Tarragona

(\*\*\*\*) Aceites de orujo crudo y orujo refinado. Valores media aritmética de Córdoba, Jaén y Tarragona.

(\*\*\*\*\*) Aceite de girasol refinado. Valores media aritmética de Córdoba, Sevilla y Tarragona.

## COMENTARIOS DE MERCADO

• **CEREALES** (▼▲⇒): Descenso de la cotización semanal del **trigo blando panificable** en un (-0,70%), mientras que el precio del **trigo duro** repite cotización. Descenso en el precio de la **cebada pienso** (-1,37%), por el contrario, sube la **cebada malta** (2,20%). Descenso del (-0,18%) en el precio del **maíz grano**. Las diferentes clasificaciones de arroz anotan precios estables y repiten cotización.

• **ALFALFA, PIPA DE GIRASOL, COLZA Y GUISANTES** (▼▲⇒): El precio de la **alfalfa** registró una bajada semanal del (-0,26%). Repite el precio en el precio de la **pipa de girasol 9-2-44** y baja en el de la **pipa de girasol de la clase alto oleico** (-0,99%). Subida del 1,80% en la cotización de la **colza en grano** y estabilidad en los precios del **guisante seco** (0,00%).

• **VINOS** (▼): Bajadas en las cotizaciones medias semanales de los vinos sin DOP/IGP, siendo éstas del (-1,91%) en el **vino blanco sin DOP/IGP** y, más acusada, en el **vino tinto sin DOP/IGP** (-2,60%).

• **ACEITES VEGETALES** (▼): Bajada ligeras en el precio esta semana en todas las categorías de aceites vegetales, destaca el **aceite de girasol refinado** (-1,13%), el **aceite de oliva lampante** (-0,60%) y el **aceite de oliva virgen** (-0,57%)

## 1.1.2. Precios Medios Nacionales en Origen de Frutas y Hortalizas

PRODUCTOS AGRÍCOLAS (especificaciones)		Semana 32 03/08-09/08	Semana 33 10/08-16/08	Variación semanal euros	Variación semanal %
<b>FRUTAS</b>					
(4)	Clementina (€/100 kg)	35,54	38,02	2,48	6,98
(4)	Limón (€/100 kg)	24,25	23,75	-0,50	-2,06
(4)	Naranja grupo Navel (€/100 kg)	25,50	28,25	2,75	10,78
(4)	Satsuma (€/100 kg)	23,10	25,08	1,98	8,57
(4)	Manzana Golden (€/100 kg)	55,00	55,00	0,00	0,00
(4)	Pera Blanquilla (€/100 kg)	55,34	54,27	-1,07	-1,93
(4)	Albaricoque (€/100 kg)	114,12	108,95	-5,17	-4,53
(4)	Cereza (€/100 kg)	220,49	200,02	-20,47	-9,28
(4)	Ciruela (€/100 kg)	41,24	43,75	2,51	6,09
(4)	Melocotón (€/100 kg)	64,15	70,29	6,14	9,57
(4)	Nectarina (€/100 kg)	78,52	88,56	10,04	12,79
(4)	Aguate (€/100 kg)	364,09	333,26	-30,83	-8,47
(4)	Higo (€/100 kg)	116,83	123,43	6,60	5,65
(4)	Plátano (€/100 kg)	56,63	56,29	-0,34	-0,60
(4)	Uva de mesa (€/100 kg)	66,32	68,60	2,28	3,45
<b>HORTALIZAS</b>					
(4)	Acelga (€/100kg)	65,84	74,87	9,03	13,71
(4)	Ajo (€/100kg)	117,83	123,76	5,93	5,03
(4)	Berenjena (€/100 kg)	51,84	53,68	1,84	3,54
(4)	Calabacín (€/100 kg)	35,00	32,87	-2,13	-6,09
(4)	Cebolla (€/100 kg)	11,18	11,82	0,64	5,74
(4)	Champiñón (€/100kg)	134,20	133,66	-0,54	-0,40
(4)	Judía verde tipo plana (€/100 kg)	161,28	163,60	2,33	1,44
(4)	Lechuga Romana (€/100 ud)	23,71	21,80	-1,91	-8,05
(4)	Melón Piel de Sapo (€/100 kg)	30,75	34,08	3,34	10,85
(4)	Pepino (€/100 kg)	42,05	41,58	-0,47	-1,11
(4)	Pimiento verde tipo italiano (€/100 kg)	66,23	65,86	-0,37	-0,56
(4)	Puerro (€/100 kg)	52,41	56,30	3,89	7,42
(4)	Sandía (€/100 kg)	15,90	18,99	3,08	19,39
(4)	Tomate liso (€/100 kg)	48,52	46,03	-2,49	-5,12
(4)	Zanahoria (€/100 kg)	22,62	22,33	-0,30	-1,31
(4)	Patata (€/100 kg)	22,37	20,80	-1,57	-7,02

**Posición comercial:**

(4) Granel: sobre árbol, finca, almacén, agricultor, alhóndiga, lonja

**COMENTARIOS DE MERCADO**

• **CÍTRICOS (▲):** Precios medios en árbol al alza y por encima, en general, de los registrados el año pasado en las mismas fechas, entre los productos de referencia: *naranja grupo Navel* (10,78%), *satsuma* (8,57%) y *clementina* (6,98%). Baja lo que había subido la semana pasada el *limón* (-2,06%), que sigue con cotizaciones de rodrejos.

• **FRUTA DE PEPITA (▼):** Por séptima semana consecutiva no varía la cotización media de la *manzana Golden*, que viene dada —como es habitual a estas alturas del año, en la cola de la campaña— por los mercados de Zaragoza. En este arranque temprano de los mercados aragoneses, desciende ligeramente la *pera Blanquilla* (-1,93%), en niveles algo superiores a los observados en los inicios de las dos últimas temporadas.

• **FRUTA DE HUESO (▲▼):** Como la semana pasada, vuelven a incrementarse con cierta intensidad los precios medios en origen de *nectarina* (12,79%), *melocotón* (9,57%) y *ciruela* (6,09%). Siguen también ajustándose a la baja el de la *cereza* (-9,28%) —dado ya solamente por las cotizaciones en Burgos y León— y el del *albaricoque* (-4,53%)

• Descienden el *aguacate* (-8,47%) y, muy levemente el *plátano* (-0,6%), que mantiene precios por categorías. Suben el *higo* (5,65%) y la *uva de mesa* (3,45%), ambos en valores bajos en relación con los del mismo periodo de la temporada pasada.

• **HORTALIZAS (▲▼):** Como la anterior, semana sin grandes movimientos, para lo que suele ser habitual, en las cotizaciones medias en origen de los hortalizas de referencia. Sobresalen las subidas registradas en *sandía* (19,39%) —que se sitúa en valores similares a los de la misma semana de la campaña de 2019—, *acelga* (13,71%) —recuperándose del descenso de la semana anterior— y *melón piel de Sapo* (10,85%) —en niveles superiores a los de la temporada pasada a estas alturas—. Entre las bajadas, de escasa magnitud —de nuevo, todas inferiores al 10%—, destacan las de *lechuga romana* (-8,05%) y *calabacín* (-6,09%). Sigue a la baja la *patata* (-7,02%), que se va viendo cada vez más afectada por los bajos niveles de este año en Castilla y León.

### 1.1.3. Precios Medios Nacionales de Productos Agrícolas: Gráficos

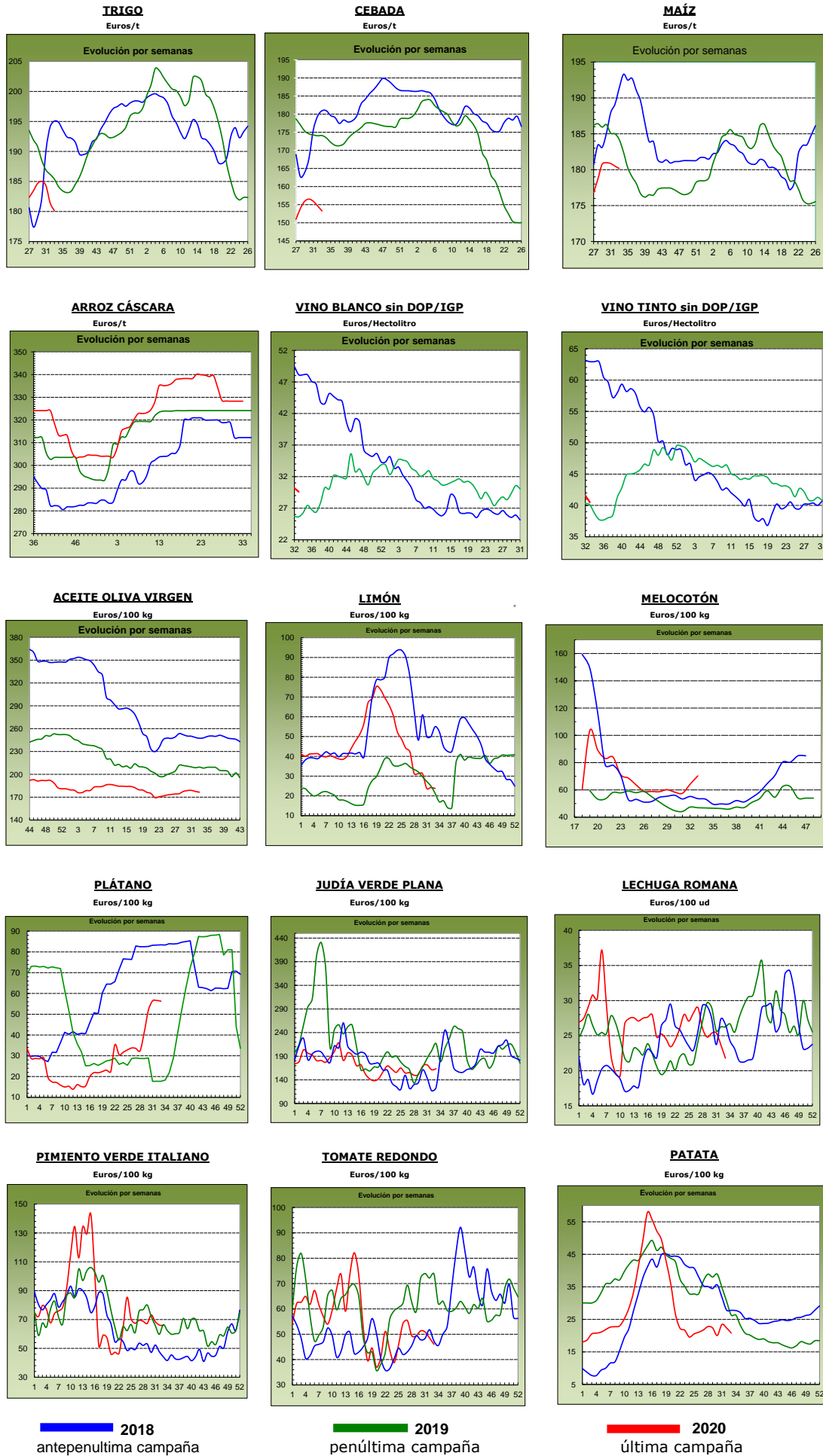

## 1.2. PRECIOS MEDIOS NACIONALES DE PRODUCTOS GANADEROS

1.2.1. Precios Medios Nacionales de Productos Ganaderos				
PRODUCTOS GANADEROS (especificaciones)	Semana 32 03-09/08	Semana 33 10-16/08	Variación semanal euros	Variación semanal %
<b>VACUNO</b>				
(5) Ternera, 180-300 kilos (€/100 kg canal)	351,19	351,16	-0,03	-0,01
(5) Machos de 12 a 24 meses (Clase R) (€/100 kg canal)	341,15	340,09	-1,06	-0,31
(5) Animales de 8 a 12 meses (Clase R) (€/100 kg canal)	361,24	361,77	0,53	0,15
(5) Bovino vivo, conjunto categorías (€/100 kg vivo)	180,62	180,40	-0,22	-0,12
<b>CORDERO</b>				
(5) Corderos 9-19 kilos (€/100 kg canal)	641,76	639,21	-2,55	-0,40
(5) Corderos 12-16 kilos (€/100 kg canal)	614,29	612,26	-2,03	-0,33
(5) Corderos Ligeros (12-13 kilos) (€/100 kg canal)	628,31	626,80	-1,51	-0,24
(5) Corderos Pesados (13-16 kilos) (€/100 kg canal)	600,26	597,72	-2,54	-0,42
<b>PORCINO</b>				
(5) Porcino >60% magro (Clase S) (€/100 kg canal)	165,82	165,40	-0,42	-0,25
(5) Porcino 60-55% magro (Clase E) (€/100 kg canal)	157,85	159,85	2,00	1,27
(5) Porcino 55-50% magro (Clase U) (€/100 kg canal)	158,63	158,43	-0,20	-0,13
(5) Porcino 50-45% magro (Clase R) (€/100 kg canal)	157,13	154,83	-2,30	-1,46
(5) Lechon 20 kg (€/unidad)	28,53	28,73	0,20	0,70
<b>POLLO</b>				
(6) Pollo, media de canales del 83% y 65% rdto. (€/100 kg canal)	175,21	175,21	0,00	0,00
(6) Pollo P10 (83% rdto.) (€/100 kg canal)	165,02	165,02	0,00	0,00
(6) Pollo P90 (65% rdto.) (€/100 kg canal)	175,98	175,98	0,00	0,00
<b>HUEVOS</b>				
(7) Huevos, media Clase L y M (€/100 kg)	82,46	82,99	0,53	0,64
(7) Huevos - Clase L (€/docena)	0,68	0,68	0,00	0,00
(7) Huevos - Clase M (€/docena)	0,57	0,58	0,01	1,75
<b>CONEJO</b>				
(8) Conejo 1,8-2,2 kilo, vivo (€/100 kg)	177,16	177,16	0,00	0,00
<b>LECHE Y PRODUCTOS LÁCTEOS</b>				
(10) Suero de leche en polvo (€/100 kg)	78,99	76,32	-2,67	-3,38
(10) Mantequilla sin sal (formato 25 kg) (€/100 kg)	352,82	351,44	-1,38	-0,39
(9) Leche cruda de vaca (€/100 litros). Fuente: FEGA	Precio junio 2020: 32,70 €/100 litros			
<b>MIEL</b>				
(11) Miel multifloral a granel (€/100 kg)	Precio junio 2020: 284,80 €/100 kg			

**Posición comercial:**

(5) Entrada matadero; (6) Salida muelle matadero; (7) Salida muelle centro de embalaje; (8) Salida granja; (9) Precio pagado al ganadero; (10) Precio franco fábrica sin impuestos ni costes; (11) Venta a la industria o mayorista

**COMENTARIOS DE MERCADO**

- **VACUNO** (▲▼): El precio de los **Machos de 8 a 12 meses** rompe la tendencia bajista de la semana y sube muy ligeramente un (0,15%). Descendiendo el precio del resto de categorías, siendo la más pronunciada los **Machos de 8 a 12 meses** que baja un (-0,31%).
- **OVINO** (▼): Ligero descenso en las cotizaciones de todas las categorías, siendo la más acusada los **Corderos pesados** que descienden (-0,42%).
- **PORCINO** (▼▲): La bajada más importante esta semana es la del **Porcino 50-45% magro** (-1,46%). Entre las subidas la más importante es la del **Porcino 60-55% magro** (1,27%).
- **POLLOS** (=): Repiten cotización todas las categorías.
- **HUEVOS** (▲): Suben el precio en de todas las categorías. Siendo la más pronunciada la de **Huevos - Clase M** (1,75%).
- **CONEJO** (=): Repite cotización una semana más.
- **PRODUCTOS LÁCTEOS** (▼): Bajan los precios del **Suero de leche en polvo** (-3,38%) y la **Mantequilla sin sal** (-0,39%).

## 1.2.2. Precios Medios Nacionales de Productos Ganaderos: Gráficos

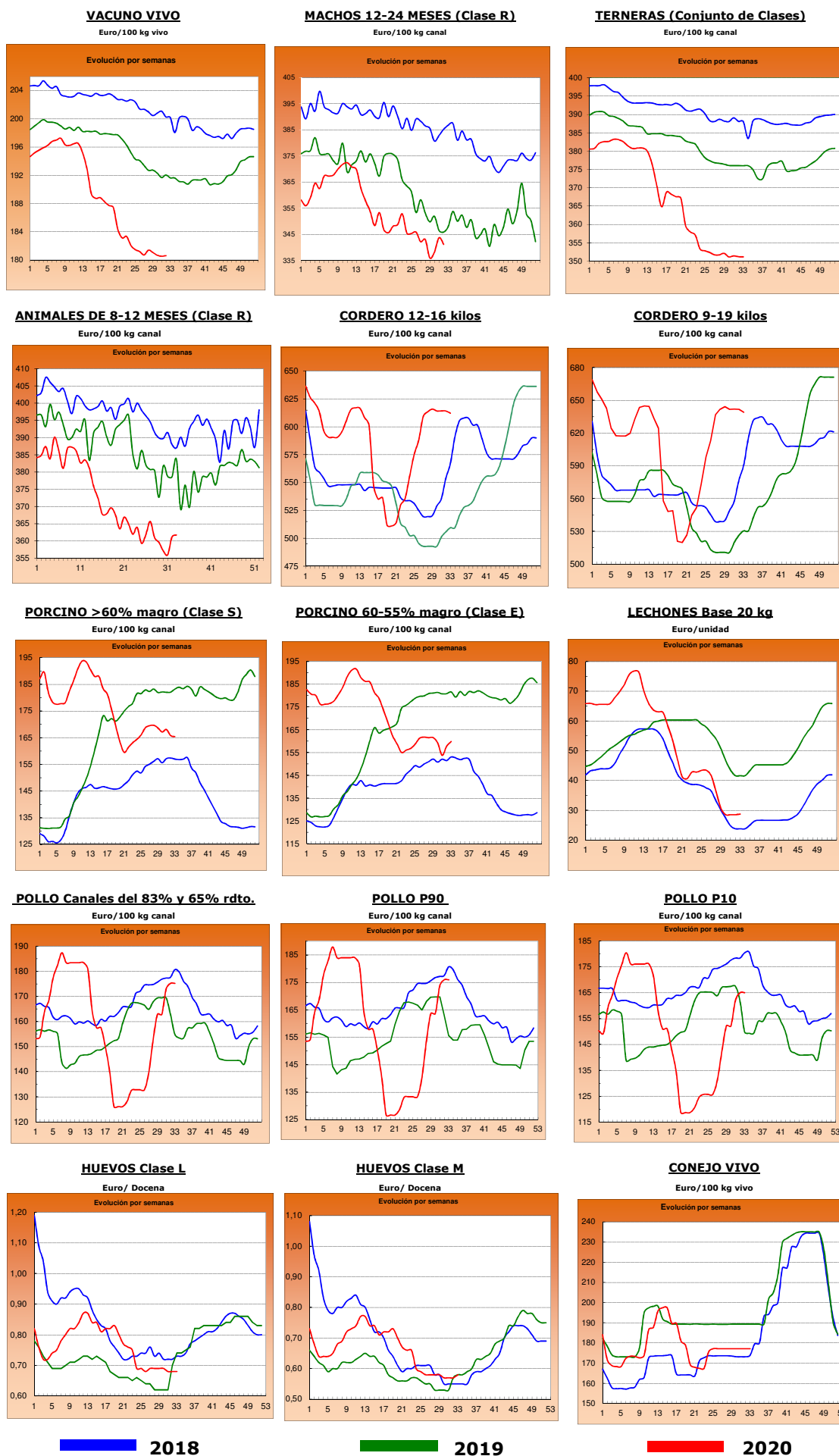

■ 2018

■ 2019

■ 2020



## 2.- PRECIOS EN MERCADOS REPRESENTATIVOS DE CEREALES, VINOS Y ACEITES

### 2.1. PRECIOS EN MERCADOS REPRESENTATIVOS DE CEREALES

#### 2.1.1. Precios Medios en Mercados Representativos: Trigo

Precios en Euro/Tonelada

REGLAMENTO (UE) 2017/1185 DE LA COMISION. Artículo 11, Anexo I. 1.

Precios de comercio al por mayor. Mercancía nacional y/o importada, sobre vehículo

PRODUCTO	MERCADO REPRESENTATIVO	Semana 32 03-09/08 2020	Semana 33 10-16/08 2020	Variación €
Trigo Blando Panificable	Albacete	184,00	183,00	-1,00
	Ávila	176,00	175,00	-1,00
	Barcelona	200,00	200,00	0,00
	Burgos	172,20	171,20	-1,00
	Guadalajara	179,80	178,20	-1,60
	Huesca	186,00	183,00	-3,00
	León	176,40	175,60	-0,80
	Lérida	183,00	183,00	0,00
	Madrid	181,00	179,00	-2,00
	Murcia	196,00	194,00	-2,00
	Navarra	184,00	182,00	-2,00
	Palencia	178,20	175,60	-2,60
	Pontevedra	188,00	188,00	0,00
	Salamanca	179,40	178,40	-1,00
	Segovia	168,00	167,80	-0,20
	Sevilla	189,00	189,00	0,00
	Soria	181,90	180,30	-1,60
	Tarragona	190,00	189,00	-1,00
	Valladolid	178,90	178,40	-0,50
Zamora	175,80	174,80	-1,00	
Zaragoza	188,00	186,00	-2,00	
Trigo Duro	Zaragoza	270,00	270,00	0,00

### 2.1.2. Precios Medios en Mercados Representativos: Cebada

Precios en Euro/Tonelada

**REGLAMENTO (UE) 2017/1185 DE LA COMISION. Artículo 11, Anexo I. 1.**

**Precios de comercio al por mayor. Mercancía nacional y/o importada, sobre vehículo**

PRODUCTO	MERCADO REPRESENTATIVO	Semana 32 03-09/08 2020	Semana 33 10-16/08 2020	Variación €
<b>Cebada Pienso</b>	Albacete	151,20	149,40	<b>-1,80</b>
	Ávila	152,00	151,00	<b>-1,00</b>
	Burgos	150,00	149,00	<b>-1,00</b>
	Cádiz	164,00	164,00	<b>0,00</b>
	Ciudad Real	155,20	153,00	<b>-2,20</b>
	Córdoba	157,00	157,00	<b>0,00</b>
	La Coruña	170,00	170,00	<b>0,00</b>
	Cuenca	152,00	150,00	<b>-2,00</b>
	Granada	164,00	164,00	<b>0,00</b>
	Guadalajara	147,00	146,20	<b>-0,80</b>
	Huesca	164,00	161,00	<b>-3,00</b>
	León	157,00	155,00	<b>-2,00</b>
	Lérida	161,00	161,00	<b>0,00</b>
	Murcia	164,00	164,00	<b>0,00</b>
	Palencia	155,00	153,00	<b>-2,00</b>
	Salamanca	154,00	153,00	<b>-1,00</b>
	Segovia	146,00	146,00	<b>0,00</b>
	Soria	155,00	153,00	<b>-2,00</b>
	Teruel	160,00	158,00	<b>-2,00</b>
	Toledo	152,00	152,40	<b>0,40</b>
Valladolid	152,00	152,00	<b>0,00</b>	
Zamora	157,00	155,00	<b>-2,00</b>	
Zaragoza	160,00	158,00	<b>-2,00</b>	
<b>Cebada Malta</b>	Burgos	164,80	175,00	<b>10,20</b>
	Ciudad Real	172,00	183,40	<b>11,40</b>
	Guadalajara	163,80	143,00	<b>-20,80</b>
	Palencia	166,40	172,60	<b>6,20</b>
	Salamanca	169,00	180,00	<b>11,00</b>
	Segovia	170,00	175,00	<b>5,00</b>
	Soria	171,00	175,00	<b>4,00</b>
	Teruel	180,00	180,00	<b>0,00</b>
	Toledo	172,00	175,00	<b>3,00</b>
	Valladolid	165,00	168,60	<b>3,60</b>
	Zamora	174,00	175,00	<b>1,00</b>
Zaragoza	180,00	180,00	<b>0,00</b>	

### 2.1.3. Precios Medios en Mercados Representativos: Maíz y Arroz

Precios en Euro/Tonelada

**REGLAMENTO (UE) 2017/1185 DE LA COMISION. Artículo 11, Anexo I. 1. Cereales y 2 Arroz**

**Maíz grano, precios de comercio al por mayor. Mercancía nacional y/o importada, sobre vehículo**

**Arroz cáscara y arroz blanco, precios salida almacén agricultor**

PRODUCTO	MERCADO REPRESENTATIVO	Semana 32 03-09/08 2020	Semana 33 10-16/08 2020	Variación €
<b>Maíz Grano</b>	Albacete	182,60	181,80	<b>-0,80</b>
	Badajoz	190,00	190,00	<b>0,00</b>
	Cáceres	190,00	190,00	<b>0,00</b>
	Ciudad Real	186,40	186,60	<b>0,20</b>
	La Coruña	178,00	178,00	<b>0,00</b>
	Gerona	185,00	185,00	<b>0,00</b>
	Huesca	180,00	178,00	<b>-2,00</b>
	León	174,00	174,00	<b>0,00</b>
	Lérida	174,00	174,00	<b>0,00</b>
	Madrid	175,00	173,00	<b>-2,00</b>
	Navarra	181,00	181,00	<b>0,00</b>
	Pontevedra	178,00	178,00	<b>0,00</b>
	Salamanca	183,00	182,00	<b>-1,00</b>
	Sevilla	185,00	185,00	<b>0,00</b>
	Toledo	182,20	182,40	<b>0,20</b>
	Valladolid	175,00	175,00	<b>0,00</b>
	Zamora	176,00	176,00	<b>0,00</b>
Zaragoza	181,00	185,00	<b>4,00</b>	
<b>Arroz cáscara (Indica)</b>	Badajoz	310,00	310,00	<b>0,00</b>
	Sevilla	344,22	344,22	<b>0,00</b>
<b>Arroz cáscara (Japónica)</b>	Badajoz	319,00	319,00	<b>0,00</b>
	Sevilla	352,38	352,38	<b>0,00</b>
	Tarragona	300,00	300,00	<b>0,00</b>
<b>Arroz blanco (Indica)</b>	Badajoz	471,15	471,15	<b>0,00</b>
	Sevilla	490,00	490,00	<b>0,00</b>
	Valencia	595,00	595,00	<b>0,00</b>
<b>Arroz blanco (Japónica)</b>	Sevilla	500,00	500,00	<b>0,00</b>
	Tarragona	640,00	640,00	<b>0,00</b>
	Valencia	640,00	640,00	<b>0,00</b>
<b>Arroz blanco vaporizado</b>	Badajoz	657,00	657,00	<b>0,00</b>
	Sevilla	612,00	612,00	<b>0,00</b>
	Valencia	615,00	615,00	<b>0,00</b>
<b>Arroz partido</b>	Badajoz	284,00	284,00	<b>0,00</b>
	Sevilla	307,00	307,00	<b>0,00</b>
	Valencia	320,00	320,00	<b>0,00</b>

## 2.2. PRECIOS EN MERCADOS REPRESENTATIVOS DE VINOS

R. EJECUCIÓN (UE) 2017/1185 DE LA COMISION. Artículo 11, Anexo II. 3.

En €/hectólitro, salida bodega, a granel, pago al contado sin I. V. A.

PRODUCTO	MERCADO REPRESENTATIVO	Semana 32 03-09/08 2020	Semana 33 10-16/08 2020	Variación €
Vino Blanco sin DOP/IPG	Albacete	51,28	54,78	3,50
	Badajoz	32,60	32,22	-0,37
	Ciudad Real	26,89	25,90	-1,00
	Cuenca	34,37	32,08	-2,30
	Toledo	29,10	29,37	0,27
Vino Tinto sin DOP / IPG	<b>Precio de vino tinto referido al producto de 12 puntos de color</b>			
	Albacete	43,92	44,34	0,43
	Ciudad Real	35,08	33,09	-1,99
	Cuenca	42,37	44,31	1,93
	Badajoz	47,38	47,98	0,60
	Murcia	48,43	49,22	0,80
	Toledo	40,78	38,74	-2,04
	Valencia	30,32	29,79	-0,53
PRODUCTO ZONA DOP / IPG	<b>Euros / Hectólitro</b>			<b>Variación €</b>
		<b>Septiembre</b>	<b>Octubre</b>	
VINO BLANCO con DOP/IGP	RUEDA	150,99	150,99	0,00
VINO TINTO con DOP/IGP	RIOJA	133,26	133,26	0,00

### 2.3. PRECIOS EN MERCADOS REPRESENTATIVOS DE ACEITES

Aceites. Precios sobre almazara, en €/100 kg, sin I.V.A. Rgto. 2017/1185. Art.11. Anexo I.3.  
Semilla de girasol. Precios en centros de demanda, en €/100 kg, sin I.V.A. Rgto 2017/1185. Art. 8

PRODUCTO Y ESPECIFICACIONES	MERCADO REPRESENTATIVO	Semana 32 03-09/08 2020	Semana 33 10-16/08 2020	Variación €
<b>ACEITE DE OLIVA VIRGEN EXTRA</b> Menos de 0,8º	Badajoz	227,00	205,00	-22,00
	Ciudad Real	197,00	200,00	3,00
	Córdoba	207,00	207,00	0,00
	Granada	199,00	197,50	-1,50
	Jaén	195,27	195,27	0,00
	Málaga	204,00	204,00	0,00
	Sevilla	205,69	205,69	0,00
	Tarragona	217,50	217,50	0,00
	Toledo	203,00	203,90	0,90
<b>ACEITE DE OLIVA VIRGEN</b> De 0,8º a 2º	Badajoz	175,00	175,00	0,00
	Córdoba	177,50	176,00	-1,50
	Granada	175,00	174,75	-0,25
	Jaén	178,72	177,62	-1,10
	Sevilla	172,00	172,00	0,00
	Cádiz	195,00	195,00	0,00
	Tarragona	180,00	180,00	0,00
	Toledo	177,00	177,90	0,90
<b>ACEITE DE OLIVA LAMPANTE</b> Más de 2º	Córdoba	168,00	166,00	-2,00
	Granada	165,50	165,00	-0,50
	Jaén	167,68	166,73	-0,95
	Málaga	165,00	165,00	0,00
	Sevilla	169,00	169,00	0,00
	Tarragona	155,00	155,00	0,00
	Badajoz	133,00	162,50	29,50
<b>ACEITE DE OLIVA REFINADO</b>	Córdoba	170,50	169,50	-1,00
	Jaén	170,60	170,60	0,00
	Sevilla	171,00	170,75	-0,25
	Tarragona	170,00	170,00	0,00
<b>ACEITE DE ORUJO CRUDO</b>	Córdoba	57,00	56,00	-1,00
	Jaén	57,93	57,93	0,00
	Tarragona	66,25	66,25	0,00
<b>ACEITE DE ORUJO REFINADO</b>	Córdoba	93,23	92,73	-0,50
	Jaén	93,27	93,27	0,00
	Tarragona	96,50	96,50	0,00
<b>ACEITE DE GIRASOL REFINADO</b>	Córdoba	79,95	77,72	-2,22
	Sevilla	80,09	79,59	-0,50
	Tarragona	81,00	81,00	0,00
<b>PIPA DE GIRASOL</b> (9 - 2 - 44)	Sur	326,76	326,75	-0,01
	Centro	294,42	294,42	0,00
	Norte	316,98	316,98	0,00

### 3. PRECIOS DE PRODUCCIÓN DE FRUTAS Y HORTALIZAS EN EL MERCADO INTERIOR

#### 3.1. PRECIOS DE PRODUCCIÓN EN EL MERCADO INTERIOR FRUTAS

##### 3.1.1. Precios de Producción de Frutas en el Mercado Interior:

Precios diarios y Precios Medios Ponderados Semanales en mercados representativos provinciales.

Precios a la salida del centro de acondicionamiento de productos seleccionados, embalados y, en su caso, en palés (€/100 kg peso neto)

#### CÍTRICOS

PRODUCTO	MERCADO	VARIEDAD O TIPO	CAT.	CALIBRE	DIA/MES							
					10/8	11/8	12/8	13/8	14/8	15/8	16/8	PMPS
LIMÓN	Alicante	Verna	I	3-4	175,00	175,00	175,00	108,18	175,00	--	--	130,91
NARANJA	Castellón	Valencia Late	I	3-6	112,83	122,78	112,86	111,22	108,39	116,19	--	113,71

#### FRUTAS DE PEPITA

PRODUCTO	MERCADO	VARIEDAD O TIPO	CAT.	CALIBRE mm	DIA/MES							
					10/8	11/8	12/8	13/8	14/8	15/8	16/8	PMPS
MANZANA	Gerona	Fuji	I	70-80	136,54	136,54	136,54	136,54	136,54	--	--	136,53
	Gerona	Golden Delicious	I	70-80	99,90	99,90	99,90	99,90	99,90	--	--	99,90
	Lérida	Golden Delicious	I	70-80	61,83	60,50	63,73	61,35	61,66	--	--	61,86
	Zaragoza	Golden Delicious	I	70-80	95,96	97,04	99,86	83,26	96,43	--	--	96,36
	Gerona	Granny Smith	I	70-80	77,73	77,73	77,73	77,73	77,73	--	--	77,73
	Lérida	Granny Smith	I	70-80	52,50	52,50	52,50	52,50	52,50	--	--	52,50
	Lérida	Red Chief	I	70-80	60,50	60,50	60,50	60,50	60,50	--	--	60,50
	Gerona	Red Delicious	I	70-80	104,96	104,96	104,96	104,96	104,96	--	--	104,96
	Gerona	Royal Gala	I	70-80	90,65	90,65	90,65	90,65	90,65	--	--	90,65
Lérida	Royal Gala	I	70-80	84,50	84,50	84,50	92,90	84,50	--	--	86,04	
PERA	Lérida	Conferencia	I	60-65+	99,00	99,00	99,00	99,00	99,00	--	--	99,00
	Murcia	Ercolini	I	-	109,00	109,00	109,00	109,00	109,00	--	--	109,00
	Lérida	Limonera	I	60-65	67,00	69,30	77,92	71,51	72,27	--	--	72,66
UVA DE MESA	Murcia	Apirenas rojas	I	-	183,00	184,00	181,00	180,00	185,00	--	--	182,49
	Alicante	Red Globe	I	-	127,44	127,44	127,44	127,44	127,44	--	--	127,44
	Murcia	Red Globe	I	-	194,78	194,78	194,78	194,78	194,78	--	--	194,78
	Alicante	Victoria	I	-	127,39	127,39	127,39	127,39	127,39	--	--	127,39

#### FRUTAS DE HUESO

PRODUCTO	MERCADO	VARIEDAD O TIPO	CAT.	CALIBRE	DIA/MES							
					10/8	11/8	12/8	13/8	14/8	15/8	16/8	PMPS
ALBARICOQUE	Teruel	Todos los tipos y variedades	-	45-50 mm	146,42	146,42	146,42	146,42	146,42	--	--	146,42
	Zaragoza	Todos los tipos y variedades	-	45-50 mm	158,87	120,00	--	--	--	--	--	156,21
CIRUELA	Badajoz	Todos los tipos y variedades	I	35 mm o superior	63,00	63,00	63,00	63,00	63,00	--	--	63,00
	Cáceres	Todos los tipos y variedades	I	35 mm o superior	63,00	63,00	63,00	63,00	63,00	--	--	63,00
	Teruel	Todos los tipos y variedades	I	35 mm o superior	180,00	180,00	180,00	180,00	180,00	--	--	180,00
	Zaragoza	Todos los tipos y variedades	I	35 mm o superior	174,96	168,81	169,25	174,60	144,41	--	--	157,94
MELOCOTÓN	Lérida	Pulpa amarilla	I	A/B	109,05	109,24	109,42	109,73	109,64	--	--	109,42
	Teruel	Pulpa amarilla	I	A/B	141,53	141,53	141,53	141,53	141,53	--	--	141,53
	Zaragoza	Pulpa amarilla	I	A/B	88,66	79,33	79,89	93,50	84,65	--	--	85,50
	Lérida	Pulpa blanca	I	A/B	108,63	111,74	110,08	108,60	110,58	--	--	110,09
NECTARINA	Badajoz	Pulpa amarilla	I	A/B	120,00	120,00	120,00	120,00	120,00	--	--	120,00
	Lérida	Pulpa amarilla	I	A/B	135,35	135,24	134,32	135,87	137,67	--	--	135,69
	Zaragoza	Pulpa amarilla	I	A/B	107,73	104,00	103,46	111,23	101,23	--	--	104,69
PARAGUAYA	Lérida	--	-	A/B	124,69	125,29	125,55	125,80	126,75	--	--	125,61
	Zaragoza	--	-	A/B	107,68	98,13	105,50	109,09	114,30	--	--	107,39
PLATERINA	Lérida	--	-	A/B	104,13	--	--	--	--	--	--	104,13

**3.1.2. Precios de Producción de Frutas en el Mercado Interior: Precios Medios Ponderados Semanales Nacionales**

Referencia: Reglamento Delegado (UE) 2017/891 de la Comisión, de 13 de marzo (DOUE de 25 de mayo). Art. 55 y Anexo VI  
Precios a la salida del centro de acondicionamiento de productos seleccionados, embalados y, en su caso, en palés (€/100kg peso neto)

**CÍTRICOS**

PRODUCTO	MERCADO	VARIEDAD O TIPO	CAT.	CALIBRE	PRECIO MEDIO PONDERADO SEMANAL NACIONAL Semana 33- 2020: 10/08 - 16/08
LIMÓN	ESPAÑA	Todas las variedades	I	3/4	130,91
NARANJA	ESPAÑA	Valencia Late	I	3-6	113,71

**FRUTAS DE PEPITA**

PRODUCTO	MERCADO	VARIEDAD O TIPO	CAT.	CALIBRE mm	PRECIO MEDIO PONDERADO SEMANAL NACIONAL Semana 33- 2020: 10/08 - 16/08
MANZANA	ESPAÑA	Fuji	I	70-80	136,53
	ESPAÑA	Golden delicious	I	70/80	80,40
	ESPAÑA	Granny Smith	I	70/80	64,76
	ESPAÑA	Red Delicious y demás Var. Rojas	I	70/80	87,32
PERA	ESPAÑA	Conferencia	I	60/65+	99,00
UVA DE MESA	ESPAÑA	Todas las variedades con pepitas	I	-	182,56
	ESPAÑA	Todas las variedades sin pepitas	I	-	182,49

**FRUTAS DE HUESO**

PRODUCTO	MERCADO	VARIEDAD O TIPO	CAT.	CALIBRE	PRECIO MEDIO PONDERADO SEMANAL NACIONAL Semana 33- 2020: 10/08 - 16/08
ALBARICOQUE	ESPAÑA	TODOS LOS TIPOS Y VARIEDADES	-	45-50 mm	147,42
CIRUELA	ESPAÑA	TODOS LOS TIPOS Y VARIEDADES	-	-	66,35
MELOCOTÓN	ESPAÑA	PULPA AMARILLA	I	A/B	105,85
	ESPAÑA	PULPA BLANCA	I	A/B	110,09
NECTARINA	ESPAÑA	PULPA AMARILLA	I	A/B	128,69

## 3.2. PRECIOS DE PRODUCCIÓN EN EL MERCADO INTERIOR: PRODUCTOS HORTÍCOLAS

**3.2.1. Precios de Producción de Hortalizas en el Mercado Interior:  
Precios diarios y Precios Medios Ponderados Semanales en mercados representativos provinciales.**

Precios a la salida del centro de acondicionamiento de productos seleccionados, embalados y, en su caso, en palés (€/100 kg peso neto)

**HORTALIZAS**

PRODUCTO	MERCADO	VARIEDAD O TIPO	CAT.	CALIBRE	DIA/MES							
					10/8	11/8	12/8	13/8	14/8	15/8	16/8	PMPS
AJO	Cuenca	Blanco	-	50-60 mm	185,00	185,00	185,00	185,00	185,00	--	--	185,00
	Albacete	Morado	-	50-80 mm	196,33	196,33	196,33	196,33	196,33	--	--	196,33
	Cuenca	Morado	-	50-80 mm	227,50	227,50	227,50	227,50	227,50	--	--	227,50
	Albacete	Primavera	-	50-60 mm	117,33	117,33	117,33	117,33	117,33	--	--	117,33
	Córdoba	Primavera	-	50-60 mm	231,00	231,00	231,00	231,00	231,00	--	--	231,00
	Cuenca	Primavera	-	50-60 mm	165,00	165,00	165,00	165,00	165,00	--	--	165,00
	Valladolid	Primavera	-	50-60 mm	200,00	200,00	200,00	200,00	200,00	--	--	200,00
BERENJENA	Almería	Todos los tipos y variedades	-	-	86,00	103,79	84,00	96,92	89,00	--	--	97,84
	Málaga	Todos los tipos y variedades	-	-	70,00	70,00	70,00	70,00	70,00	--	--	70,00
	Tarragona	Todos los tipos y variedades	-	-	75,00	75,00	75,00	75,00	75,00	--	--	75,00
CALABACÍN	Almería	Todas las variedades	-	14-21 g	38,00	42,50	40,00	43,50	46,00	--	--	42,39
	Granada	Todas las variedades	-	14-21 g	26,00	26,00	26,00	26,00	26,00	--	--	26,00
	Málaga	Todas las variedades	-	14-21 g	38,00	38,00	38,00	38,00	38,00	--	--	38,00
	Tarragona	Todas las variedades	-	14-21 g	56,25	56,25	56,25	56,25	56,25	--	--	56,25
CEBOLLA	Albacete	Todos los tipos y variedades	-	-	19,15	19,15	19,15	19,15	19,15	--	--	19,15
	Ciudad Real	Todos los tipos y variedades	-	-	35,00	35,00	35,00	35,00	35,00	--	--	35,00
	Cuenca	Todos los tipos y variedades	-	-	19,00	19,00	19,00	19,00	19,00	--	--	19,00
CHAMPIÑÓN	Albacete	Cerrado	-	30-65 mm	175,00	175,00	175,00	175,00	175,00	--	--	175,00
	Cuenca	Cerrado	-	30-65 mm	166,29	166,29	166,29	166,29	166,29	--	--	166,29
	La Rioja	Cerrado	-	30-65 mm	233,81	233,98	233,33	233,16	233,16	--	--	233,50
	Navarra	Cerrado	-	30-65 mm	250,00	250,00	250,00	250,00	250,00	--	--	250,00
COLIFLOR	Granada	Todos los tipos y variedades	-	-	61,00	61,00	61,00	61,00	61,00	--	--	61,00
COL-REPOLLO	Málaga	Hoja lisa	-	-	19,00	19,00	19,00	19,00	19,00	--	--	19,00
JUDÍA VERDE	Almería	Plana	-	-	217,67	188,07	218,67	204,28	205,33	--	--	205,83
	Granada	Plana	-	-	98,00	98,00	98,00	98,00	98,00	--	--	98,00
	Málaga	Plana	-	-	250,00	250,00	250,00	250,00	250,00	--	--	250,00
LECHUGA	Murcia	Baby	I	-	71,00	70,00	70,00	68,00	70,00	--	--	69,80
	Murcia	Iceberg	I	400g y+	60,42	60,42	62,50	62,50	62,50	--	--	61,72
	Murcia	Romana	I	600g y+	57,93	53,10	56,00	56,97	56,00	--	--	56,12
MELÓN	Murcia	Amarillo	-	-	66,67	60,00	60,00	60,00	64,00	--	--	62,03
	Murcia	Cantaloupe	-	-	83,48	88,70	83,48	88,70	93,91	--	--	87,45
	Murcia	Galia	-	-	70,69	70,69	67,86	70,69	70,69	--	--	70,12
	Ciudad Real	Todos los tipos y variedades	-	-	58,40	58,40	58,40	58,40	58,40	--	--	58,40
PEPINO	Almería	De Almería	-	350-500 g	36,00	39,00	42,00	50,00	57,00	--	--	44,80
	Murcia	Español	-	-	80,00	85,00	83,00	80,00	85,00	--	--	83,14
	Almería	Morico	-	-	--	88,00	--	86,00	--	--	--	86,77
	Granada	Variedades lisas	-	350-500 g	81,00	81,00	81,00	81,00	81,00	--	--	81,00
PIMIENTO	Almería	Cuadrado Color	I	70 mm y +	--	119,00	--	101,00	--	--	--	113,19
	Murcia	Cuadrado Color	I	70 mm y +	86,55	83,44	83,57	82,37	85,56	--	--	84,19
	Almería	Cuadrado Verde	I	70 mm y +	82,00	85,00	89,00	95,00	104,00	--	--	91,00
	Murcia	Cuadrado Verde	I	70 mm y +	64,36	66,15	64,81	65,22	65,44	--	--	65,10
	Almería	Italiano verde	I	40 mm y +	--	45,00	--	66,00	--	--	--	58,36
	Ciudad Real	Italiano verde	I	40 mm y +	81,20	81,20	81,20	81,20	81,20	--	--	81,20
	Málaga	Italiano	I	40 mm y +	69,00	69,00	69,00	69,00	69,00	--	--	69,00
SANDÍA	Castellón	Con semillas	-	-	45,00	45,00	45,00	45,00	45,00	--	--	45,00
	Castellón	Sin semillas	-	-	49,00	49,00	49,00	49,00	49,00	--	--	49,00
	Murcia	Sin semillas	-	-	24,00	23,00	22,00	24,00	24,00	--	--	23,29
	Toledo	Sin semillas	-	-	28,00	28,00	28,00	28,00	28,00	--	--	28,00
	Valencia	Sin semillas	-	-	33,33	33,33	33,33	33,33	33,33	--	--	33,33
Ciudad Real	Todos los tipos y variedades	-	-	38,00	38,00	38,00	38,00	38,00	--	--	38,00	
SETAS CULTIVADAS	La Rioja	Pleurotus ostreatus	-	-	242,50	238,57	235,89	235,89	235,89	--	--	237,82
TOMATE	Murcia	Cereza	I	-	146,43	136,67	141,55	131,79	136,67	--	--	138,76
	Granada	Racimo	I	-	47,00	47,00	47,00	47,00	47,00	--	--	47,00
	Almería	Redondo	I	57-100mm	49,00	54,50	45,00	40,00	41,00	50,00	--	48,06
	Granada	Redondo	I	57-100mm	42,00	42,00	42,00	42,00	42,00	--	--	42,00
	Málaga	Redondo	I	57-100mm	75,00	75,00	75,00	75,00	75,00	--	--	75,00
	Murcia	Redondo	I	57-100mm	60,00	60,00	65,00	60,00	65,00	--	--	61,39
ZANAHORIA	Toledo	Todos los tipos y variedades	-	-	34,00	34,00	34,00	34,00	34,00	--	--	34,00
	Valladolid	Todos los tipos y variedades	-	-	23,33	23,33	23,33	23,33	23,33	--	--	23,33



**3.2.2. Precios de Producción de Hortalizas en el Mercado Interior: Precios Medios Ponderados Semanales Nacionales**

Referencia: Reglamento Delegado (UE) 2017/891 de la Comisión, de 13 de marzo (DOUE de 25 de mayo). Art. 55 y Anexo VI

Precios a la salida del centro de acondicionamiento de productos seleccionados, embalados y, en su caso, en palés (€/100kg peso neto)

**HORTALIZAS**

PRODUCTO	MERCADO	VARIEDAD O TIPO	CAT.	CALIBRE	PRECIO MEDIO PONDERADO SEMANAL NACIONAL Semana 33- 2020: 10/08 - 16/08
AJO	ESPAÑA	Blanco	-	50-60 mm	185,00
	ESPAÑA	Morado	-	45-55 mm	204,45
	ESPAÑA	Primavera	-	50-60 mm	133,08
BERENJENA	ESPAÑA	Todos los tipos y variedades	-	40+ /70+	91,33
CALABACÍN	ESPAÑA	Todas las variedades	-	14-21	49,08
CEBOLLA	ESPAÑA	Todos los tipos y variedades	-	-	27,04
CHAMPIÑÓN	ESPAÑA	Cerrado	-	Medio (30-65 mm)	170,54
JUDÍA VERDE	ESPAÑA	Todos los tipos y variedades	-	-	214,94
LECHUGA	ESPAÑA	Todos los tipos y variedades	I	400 g o superior	60,11
MELÓN	ESPAÑA	Todos los tipos y variedades	-	-	59,58
PEPINO	ESPAÑA	Variedades lisas	-	350-500 g	48,42
PIMIENTO DULCE	ESPAÑA	Todos los tipos y variedades	I	40 mm o superior	78,06
SANDÍA	ESPAÑA	Todos los tipos y variedades	-	-	33,63
TOMATE	ESPAÑA	Cereza	I	-	138,76
	ESPAÑA	Racimo	I	-	63,00
	ESPAÑA	Redondo	I	57-100mm	57,61
ZANAHORIA	ESPAÑA	Todos los tipos y variedades	-	-	30,71

## 4. PRECIOS REPRESENTATIVOS DE PRODUCTOS GANADEROS

### 4.1. PRECIOS REPRESENTATIVOS DE PRODUCTOS GANADEROS: BOVINO

#### 4.1.1. Precios Medios Nacionales de Canales de Bovino Pesado

PRECIO MEDIO NACIONAL ( €/100kg Canal) DE CANALES DE BOVINO PESADO SEGÚN MODELO COMUNITARIO DE CLASIFICACIÓN R 2017/1182, R 2017/1184, RD 815/2018 (Euro/100kg canal)

CATEGORÍA	CLASE DE CONFORMACIÓN Y DE ESTADO DE ENGRASAMIENTO	Semana 32 03-09/08 2020	Semana 33 10-16/08 2020	Variación €
Categoría A: Canales de machos jóvenes sin castrar de más de un año y menos de dos	Muy buena y poco cubierta (U-2)	346,60	342,06	-4,54
	Muy buena y cubierta (U-3)	346,76	346,21	-0,55
	<b>Precio medio ponderado Categoría U</b>	<b>346,71</b>	<b>344,93</b>	<b>-1,78</b>
	Buena y poco cubierta (R-2)	341,99	334,47	-7,52
	Buena y cubierta (R-3)	340,81	342,32	1,51
	<b>Precio medio ponderado Categoría R</b>	<b>341,15</b>	<b>340,09</b>	<b>-1,06</b>
	Menos buena y poco cubierta (O-2)	306,37	316,68	10,31
Menos buena y cubierta (O-3)	328,00	323,15	-4,85	
<b>Precio medio ponderado Categoría O</b>	<b>319,45</b>	<b>320,59</b>	<b>1,14</b>	
Categoría D: Canales de hembras que hayan parido	Mediocre y poco cubierta (P-2)	200,08	191,60	-8,48
	Mediocre y cubierta (P-3)	202,06	208,85	6,79
	<b>Precio medio ponderado Categoría P</b>	<b>200,24</b>	<b>193,01</b>	<b>-7,23</b>
	Buena y cubierta (R-3)	235,62	259,81	24,19
	Buena y grasa (R-4)	289,48	283,15	-6,33
	<b>Precio medio ponderado Categoría R</b>	<b>255,62</b>	<b>268,48</b>	<b>12,86</b>
	Menos buena y poco cubierta (O-2)	213,51	212,57	-0,94
Menos buena y cubierta (O-3)	235,36	238,77	3,41	
Menos buena y grasa (O-4)	292,75	280,95	-11,80	
<b>Precio medio ponderado Categoría O</b>	<b>236,35</b>	<b>236,08</b>	<b>-0,27</b>	
Categoría E: Canales de otras hembras ( de 12 meses o más)	Muy buena y poco cubierta (U-2)	362,12	357,95	-4,17
	Muy buena y cubierta (U-3)	360,40	362,58	2,18
	<b>Precio medio ponderado Categoría U</b>	<b>360,66</b>	<b>361,89</b>	<b>1,23</b>
	Buena y poco cubierta (R-2)	327,67	327,06	-0,61
	Buena y cubierta (R-3)	352,24	337,45	-14,79
	Buena y grasa (R-4)	345,76	354,43	8,67
	<b>Precio medio ponderado Categoría R</b>	<b>350,13</b>	<b>337,59</b>	<b>-12,54</b>
Menos buena y poco cubierta (O-2)	284,13	283,85	-0,28	
Menos buena y cubierta (O-3)	294,68	297,01	2,33	
Menos buena y grasa (O-4)	311,90	311,91	0,01	
<b>Precio medio ponderado Categoría O</b>	<b>293,47</b>	<b>289,07</b>	<b>-4,40</b>	
Categoría Z: Canales de animales desde 8 a menos de 12 meses	Muy buena y poco cubierta (U-2)	376,72	373,60	-3,12
	Muy buena y cubierta (U-3)	368,80	374,65	5,85
	<b>Precio medio ponderado Categoría U</b>	<b>371,93</b>	<b>374,24</b>	<b>2,31</b>
	Buena y poco cubierta (R-2)	359,82	355,57	-4,25
	Buena y cubierta (R-3)	361,64	363,56	1,92
	<b>Precio medio ponderado Categoría R</b>	<b>361,24</b>	<b>361,77</b>	<b>0,53</b>
	Menos buena y poco cubierta (O-2)	306,29	312,40	6,11
Menos buena y cubierta (O-3)	312,90	315,20	2,30	
<b>Precio medio ponderado Categoría O</b>	<b>309,67</b>	<b>313,84</b>	<b>4,17</b>	

#### 4.1.2. Precios Medios Nacionales del Bovino Vivo

R 2017/1182, R 2017/1184 (Euro/100 kg vivo)

BOVINO VIVO	Semana 32 03-09/08 2020	Semana 33 10-16/08 2020	Variación €
Machos hasta 480 Kg. vivo	206,22	206,17	-0,05
Machos de más de 480 kg. vivo	187,61	186,95	-0,66
Hembras que hayan parido	88,61	88,82	0,21
Otras hembras de hasta 380 Kg. vivo	208,18	208,20	0,02
Otras hembras de más de 380 Kg. vivo	197,21	197,23	0,02

#### 4.1.3. Precios Medios Nacionales de Otros Animales de la Especie Bovina

OTROS BOVINOS	Semana 32 03-09/08 2020	Semana 33 10-16/08 2020	Variación €
<b>TERNEROS DE 8 DÍAS A 4 SEMANA (Euro/cabeza)</b>			
Macho frisón	71,54	71,61	0,07
Macho cruzado	184,18	178,94	-5,24
Hembra frisón	85,56	91,68	6,12
Hembra cruzado	114,56	116,54	1,98
<i>Media ponderada nacional (Euro/Cabeza)</i>	<b>117,90</b>	<b>117,13</b>	<b>-0,77</b>
<b>TERNEROS DE 6 HASTA 12 MESES (Euro/100kg vivo)</b>			
Macho frisón (base 200 kg)	150,02	150,02	0,00
Macho cruzado (base 200 kg)	279,05	279,05	0,00
Hembra frisón (base 200 kg)	350,00	350,00	0,00
Hembra cruzado (base 200 kg)	194,70	194,77	0,07
<i>Media ponderada nacional (Euro/100kg vivo)</i>	<b>242,09</b>	<b>242,09</b>	<b>0,00</b>

## 4.2. PRECIOS REPRESENTATIVOS DE PRODUCTOS GANADEROS: OVINO

#### 4.2.1. Precios Medios Nacionales de Canales de Ovino Frescas o Refrigeradas

R 2017/1182, R 2017/1184 (Euro/100 kg canal)

CORDEROS I Y II	Semana 32 03-09/08 2020	Semana 33 10-16/08 2020	Variación €
Corderos I (12 a 13 kg/canal)	628,31	626,8	-1,51
Corderos II (13,1 a 16 kg/canal)	600,26	597,72	-2,54
<i>Media ponderada</i>	<b>614,29</b>	<b>612,26</b>	<b>-2,03</b>

#### PRECIOS MEDIOS DE CANALES DE OVINO FRESCAS O REFRIGERADAS EN LOS MERCADOS NACIONALES REPRESENTATIVOS PARA LA UE

MERCADO REPRESENTATIVO - Cordero 9-19 kg	Semana 32 03-09/08 2020	Semana 33 10-16/08 2020	Variación €
Barcelona	686,50	686,50	0,00
Madrid	682,99	662,99	-20,00
Valencia	561,60	561,60	0,00
Albacete	626,04	626,04	0,00
Extremadura	630,90	630,90	0,00
Segovia	647,81	647,81	0,00
Toledo	607,21	607,21	0,00
Zaragoza	685,89	669,89	-16,00
<i>Media ponderada</i>	<b>641,76</b>	<b>639,21</b>	<b>-2,55</b>

### 4.3. PRECIOS REPRESENTATIVOS DE PRODUCTOS GANADEROS: PORCINO

#### 4.3.1. Precios Medios de Canales de Porcino de Capa Blanca

CLASIFICACIÓN EUROP R 2017/1182, R 2017/1184 (Euro/100kg canal)

	Clase S ( >60% contenido magro)			Clase E (60%-55% contenido magro)			Clase U (55%-50% contenido magro)		
	Semana 32 03-09/08 2020	Semana 33 10-16/08 2020	Variación €	Semana 32 03-09/08 2020	Semana 33 10-16/08 2020	Variación €	Semana 32 03-09/08 2020	Semana 33 10-16/08 2020	Variación €
<b>PRECIO MEDIO NACIONAL</b>	165,82	165,40	<b>-0,42</b>	157,84	159,85	<b>2,01</b>	158,63	158,43	<b>-0,20</b>

	Clase R (50%-45% contenido magro)			Clase O (45%-40% contenido magro)			Clase P ( <40% contenido magro)		
	Semana 32 03-09/08 2020	Semana 33 10-16/08 2020	Variación €	Semana 32 03-09/08 2020	Semana 33 10-16/08 2020	Variación €	Semana 32 03-09/08 2020	Semana 33 10-16/08 2020	Variación €
<b>PRECIO MEDIO NACIONAL</b>	157,13	154,83	<b>-2,30</b>	145,74	149,03	<b>3,29</b>	140,43	142,13	<b>1,70</b>

#### 4.3.2. Precios Medios en Mercados Representativos Provinciales de Porcino Cebado (\*)

MERCADO REPRESENTATIVO	SELECTO (nivel menor de grasa)			NORMAL (nivel normal de grasa)			GRASO (nivel mayor de grasa)		
	Semana 32 03-09/08 2020	Semana 33 10-16/08 2020	Variación €	Semana 32 03-09/08 2020	Semana 33 10-16/08 2020	Variación €	Semana 32 03-09/08 2020	Semana 33 10-16/08 2020	Variación €
Barcelona	--	--	--	1,36	1,36	<b>0,00</b>	1,33	1,33	<b>0,00</b>
Huesca	1,33	1,33	<b>0,00</b>	1,31	1,31	<b>0,00</b>	1,29	1,29	<b>0,00</b>
Lleida	1,31	1,31	<b>0,00</b>	1,30	1,30	<b>0,00</b>	1,29	1,29	<b>0,00</b>
Murcia	1,35	1,35	<b>0,00</b>	1,34	1,34	<b>0,00</b>	1,33	1,33	<b>0,00</b>
Pontevedra	1,32	1,32	<b>0,00</b>	1,30	1,30	<b>0,00</b>	1,69	1,69	<b>0,00</b>
Salamanca	1,32	1,32	<b>0,00</b>	1,30	1,30	<b>0,00</b>	1,30	1,30	<b>0,00</b>
Segovia	1,32	1,32	<b>0,00</b>	1,30	1,30	<b>0,00</b>	1,40	1,40	<b>0,00</b>
Zaragoza	1,34	1,34	<b>0,00</b>	1,30	1,30	<b>0,00</b>	1,29	1,29	<b>0,00</b>

(\*) En Euro/kg vivo

### 4.3.3. Precios Medios de Porcino Precoz, Lechones y Otras Calidades

(Euro/100kg vivo)

<b>CERDAS DE DESVIEJE</b>	<b>Semana 32 03-09/08 2020</b>	<b>Semana 33 10-16/08 2020</b>	<b>Variación €</b>
Cerdas de Desvieje	39,79	41,68	<b>1,89</b>
<b>CERDOS CEBADOS</b>			
Categoría U	122,15	121,99	<b>-0,16</b>
<b>LECHONES</b>			
Lleida.Base 20kg de peso.	110,00	110,00	<b>0,00</b>
Segovia.Base 20kg de peso.	155,00	160,00	<b>5,00</b>
Media nacional. Calidad Normal. Base 20 kg de	142,66	143,62	<b>0,96</b>

### 4.3.4. Precios Medios de Porcino: Tronco Ibérico

<b>TOSTONES</b>	<b>Semana 32 03-09/08 2020</b>	<b>Semana 33 10-16/08 2020</b>	<b>Variación €</b>
De 5 a 9 kilos	300,71	300,71	<b>0,00</b>
De 9 a 12 kilos	442,14	452,86	<b>10,72</b>
<b>LECHONES</b>			
Lechón Ibérico Cruzado Base 23 kg	300,44	301,18	<b>0,74</b>
<b>MARRANOS</b>			
Marranos Ibéricos de 35 a 60 kg	202,00	202,00	<b>0,00</b>
<b>PRIMALES</b>			
Primaes Ibéricos de 60 a 100 kg	-	--	-
<b>CERDO CEBADO</b>			
Cerdo Cebado (Intensivo)	158,39	158,69	<b>0,30</b>
Cerdo Cebado de Campo (Extensivo)	165,89	166,19	<b>0,30</b>
Cerdo Cebado de Bellota 100% Ibérico	-	--	-
<b>DESVIEJE</b>			
Reproductores de desvieje	69,56	69,56	<b>0,00</b>
<b>REPRODUCTORES</b>			
Reproductores >6 meses	208,75	208,75	<b>0,00</b>
<b>CASTRONAS</b>			
Castronas	69,56	69,56	<b>0,00</b>

Denominaciones de acuerdo con la Norma de Calidad (RD 4/2014)

Para información sobre precios de productos agrícolas y ganaderos en otros Estados Miembros de la UE:

<https://ec.europa.eu/agriculture/>



MINISTERIO  
DE AGRICULTURA, PESCA  
Y ALIMENTACIÓN