

PRECIOS COYUNTURALES



SEMANA 32 – 2021
Del 9 al 15 de agosto



SUBSECRETARÍA

Subdirección General de Análisis, Coordinación y Estadística

sgapc@mapama.es

<https://www.mapa.gob.es/es/estadistica/temas/>

Publicación elaborada por la
Subsecretaría
Subdirección General de Análisis, Coordinación y Estadística

**MINISTERIO
DE AGRICULTURA, PESCA
Y ALIMENTACIÓN**

© Ministerio de Agricultura, Pesca y Alimentación
Secretaría General Técnica
Centro de Publicaciones
Catálogo de Publicaciones de la Administración General del Estado:
<https://cpage.mpr.gob.es/>

N.I.P.O.: 003190900

Se permite la utilización, copia o reproducción de los datos de este Boletín siempre que se cite expresamente su procedencia.

Índice:

	PÁGINA
PRECIOS MEDIOS NACIONALES.....	4
PRECIOS MEDIOS NACIONALES DE PRODUCTOS AGRÍCOLAS.....	4 - 6
PRECIOS MEDIOS NACIONALES DE PRODUCTOS GANADEROS.....	7 - 8
PRECIOS EN MERCADOS REPRESENTATIVOS DE CEREALES, VINOS Y ACEITES.....	9
PRECIOS MEDIOS EN MERCADOS REPRESENTATIVOS DE CEREALES.....	9 - 11
PRECIOS MEDIOS EN MERCADOS REPRESENTATIVOS DE VINOS.....	12
PRECIOS MEDIOS EN MERCADOS REPRESENTATIVOS DE ACEITES.....	13
PRECIOS DE PRODUCCIÓN DE FRUTAS Y HORTALIZAS EN EL MERCADO INTERIOR.....	14
PRECIOS DE PRODUCCIÓN EN EL MERCADO INTERIOR: FRUTAS.....	14
PRECIOS DE PRODUCCIÓN EN EL MERCADO INTERIOR: PRODUCTOS HORTÍCOLAS.....	16 - 17
PRECIOS REPRESENTATIVOS DE PRODUCTOS GANADEROS.....	18
PRECIOS REPRESENTATIVOS DE PRODUCTOS GANADEROS: BOVINO.....	18
PRECIOS REPRESENTATIVOS DE PRODUCTOS GANADEROS: OVINO.....	19
PRECIOS REPRESENTATIVOS DE PRODUCTOS GANADEROS: PORCINO.....	20 - 21



1. PRECIOS MEDIOS NACIONALES

1.1. PRECIOS MEDIOS NACIONALES DE PRODUCTOS AGRÍCOLAS

1.1.1. Precios Medios Nacionales de Cereales, Arroz, Oleaginosas, Tortas, Proteicos, Vinos y Aceites.					
PRODUCTOS AGRÍCOLAS (especificaciones)		Semana 31 02-08/08 2021	Semana 32 09-15/08 2021	Variación semanal euros	Variación semanal %
CEREALES					
(1)	Trigo blando panificable (€/t)	225,92	229,86	3,94	1,74
(1)	Trigo duro (€/t)	380,46	390,88	10,42	2,74
(1)	Cebada pienso (€/t)	212,13	218,03	5,90	2,78
(1)	Cebada malta (€/t)	215,06	217,57	2,51	1,17
(1)	Maíz grano (€/t)	264,46	266,27	1,81	0,68
ARROZ					
(2)	Arroz cáscara japónica (€/t)	372,97	372,97	0,00	0,00
(2)	Arroz cáscara indica (€/t)	359,19	359,19	0,00	0,00
(3)	Arroz blanco japónica (€/t)	657,12	657,12	0,00	0,00
(3)	Arroz blanco indica (€/t)	610,83	610,83	0,00	0,00
(3)	Arroz blanco vaporizado (€/t)	666,99	666,99	0,00	0,00
(3)	Arroz partido (€/t)	354,08	354,55	0,47	0,13
SEMILLAS OLEAGINOSAS					
(4)	Pipa de girasol convencional (€/t)	416,67	415,03	-1,64	-0,39
(4)	Pipa de girasol alto oleico (€/t)	426,67	424,48	-2,19	-0,51
(4)	Colza (€/t)	429,62	443,96	14,34	3,34
TORTAS DE GIRASOL Y SOJA					
(9)	Torta de girasol. 34%-36% proteína (€/t)	266,27	265,80	-0,47	-0,18
(9)	Torta de soja. 44%-47% proteína (€/t)	398,19	403,50	5,30	1,33
PROTEICOS					
(10)	Alfalfa. Balas 1ª Cat. 16,5%-18% proteína (€/t)	191,05	192,40	1,35	0,71
(10)	Alfalfa. Pellets estándar. 14%-16% proteína (€/t)	179,10	178,07	-1,03	-0,57
(4)	Guisantes secos (€/t)	260,68	264,26	3,58	1,37
(2)	Lentejas (€/t)	444,95	427,79	-17,16	-3,86
(2)	Habas secas (€/t)	295,63	307,01	11,38	3,85
(2)	Garbanzos (€/t)	698,02	593,78	-104,24	-14,93
VINOS					
(5)	Vino blanco sin DOP/IGP (€/hectolitro)	26,77	27,81	1,04	3,88
(5)	Vino tinto sin DOP/IGP, 12 p. color (€/hectolitro)	34,93	35,4	0,47	1,35
ACEITE DE OLIVA Y ORUJO					
(6)	Aceite de oliva virgen extra < 0,8º (€/100 kg)	323,67	321,35	-2,32	-0,72
(6)	Aceite de oliva virgen, de 0,8º a 2º (€/100 kg)	306,43	304,5	-1,93	-0,63
(6)	Aceite de oliva lampante > 2º (€/100 kg)	287,66	284,78	-2,88	-1,00
(7)	Aceite de oliva refinado (€/100 kg)	295,12	294,75	-0,37	-0,13
(8)	Aceite de orujo de oliva crudo (€/100 kg)	113,84	113,25	-0,59	-0,52
(7)	Aceite de orujo de oliva refinado (€/100 kg)	160,91	160,85	-0,06	-0,04
ACEITE DE GIRASOL					
(7)	Aceite de girasol refinado convencional (€/100 kg)	121,45	121,14	-0,31	-0,26
(7)	Aceite de girasol refinado alto oleico (€/100 kg)	125,98	126,34	0,36	0,29
ACEITE DE SOJA					
(7)	Aceite refinado de soja (€/100 kg)	129,34	129,97	0,63	0,49

Posición comercial:

(1) Salida de almacén cargado o entregado al transformador después de intermediario; (2) Granel sobre almacén agricultor/cooperativa
(3) Salida granel industria; (4) Almacén comprador mayorista; (5) Salida bodega; (6) Salida almazara; (7) Salida industria refinadora
(8) Salida industria extractora; (9) Salida industria molturadora; (10) Salida industria deshidratadora

COMENTARIOS DE MERCADO

- **CEREALES** (▲): se mantienen las subidas generalizadas en los precios de los cereales, destacando el incremento del 2,78% de la **cebada pienso** y el 2,74% del **trigo duro**.
- **ARROZ** (=): sin variaciones en las cotizaciones semanales de los diferentes tipos de arroz.
- **SEMILLAS OLEAGINOSAS** (▼▲): bajadas de precios en las dos variedades de **pipa de girasol** (-0,39% en la convencional y -0,51% en la alto oleico) y subidas del 3,34% en la semilla de **colza**.
- **TORTAS DE GIRASOL Y SOJA** (▼▲): leve descenso del -0,18% en el precio semanal de la **torta de girasol** y subida del 1,33% en el de la **torta de soja**.
- **PROTEICOS** (▲▼): comportamiento dispar en la evolución de las cotizaciones de los diferentes productos, destacando las bajadas producidas en los **garbanzos** (-14,93%) y en las **lentejas** (-3,86%) y la subida del 3,85% anotada en las **habas secas**.
- **VINOS** (▲): los precios de los vinos sin DOP/IGP registran esta semana subidas (3,88% en los vinos blancos y 1,35% en los tintos).
- **ACEITE DE OLIVA Y ORUJO** (▼): bajadas de precios en todas las variedades de aceite de oliva y orujo.
- **ACEITE DE GIRASOL** (=): leves variaciones en los precios del aceite de girasol (-0,26% en el refinado convencional y 0,29% en el refinado alto oleico).
- **ACEITE DE SOJA** (▲): subida semanal del 0,49% en su precio.

1.1.2. Precios Medios Nacionales en Origen de Frutas y Hortalizas					
PRODUCTOS AGRÍCOLAS (especificaciones)		Semana 31 02-08/08 2021	Semana 32 09-15/08 2021	Variación semanal euros	Variación semanal %
FRUTAS					
(4)	Limón (€/100 kg)	40,00	43,75	3,75	9,38%
(4)	Manzana Golden (€/100 kg)*	63,79	60,17	-3,62	-5,68%
(4)	Manzana Granny Smith (€/100 kg)*	52,15	52,27	0,12	0,23%
(4)	Manzana Red Delicious y demás var. rojas (€/100 kg)*	61,60	56,21	-5,39	-8,75%
(4)	Albaricoque (€/100 kg)	103,33	89,54	-13,78	-13,34%
(4)	Cereza (€/100 kg)	148,36	193,84	45,48	30,65%
(4)	Ciruela (€/100 kg)	44,44	37,52	-6,92	-15,56%
(4)	Melocotón carne amarilla (€/100 kg)*	70,49	69,05	-1,43	-2,03%
(4)	Melocotón carne blanca(€/100 kg)*	67,35	65,00	-2,35	-3,48%
(4)	Nectarina carne amarilla (€/100 kg)*	80,34	80,31	-0,03	-0,04%
(4)	Nectarina carne blanca (€/100 kg)*	67,08	67,50	0,42	0,63%
(4)	Aguacate (€/100 kg)	584,00	584,00	0,00	0,00%
(4)	Higo (€/100 kg)	136,05	160,99	24,93	18,33%
(4)	Plátano (€/100 kg)*	68,36	68,64	0,28	0,41%
(4)	Uva de mesa con semillas (€/100 kg)	-	68,39	-	-
(4)	Uva de mesa sin semillas (€/100 kg)	75,58	80,00	4,42	5,84%
HORTALIZAS					
(4)	Acelga (€/100kg)	86,57	88,88	2,31	2,67%
(4)	Ajo seco (€/100kg)	107,61	133,04	25,43	23,63%
(4)	Berenjena (€/100 kg)	32,40	33,03	0,64	1,96%
(4)	Calabacín (€/100 kg)	26,53	27,78	1,25	4,72%
(4)	Cebolla (€/100 kg)	16,99	13,87	-3,12	-18,35%
(4)	Champiñón (€/100kg)	157,18	155,06	-2,11	-1,34%
(4)	Judía verde tipo plana (€/100 kg)	167,29	179,78	12,49	7,46%
(4)	Lechuga Romana (€/100 ud)	38,59	42,78	4,18	10,84%
(4)	Melón Piel de Sapo (€/100 ud)	24,86	27,14	2,29	9,20%
(4)	Pepino (€/100 kg)	37,52	39,45	1,93	5,14%
(4)	Pimiento verde tipo italiano (€/100 kg)	64,11	58,73	-5,39	-8,40%
(4)	Puerro (€/100 kg)	55,17	58,22	3,06	5,54%
(4)	Sandía (€/100 kg)	12,87	12,84	-0,04	-0,28%
(4)	Tomate cereza (€/100 kg)*	156,03	152,68	-3,35	-2,14%
(4)	Tomate racimo (€/100 kg)*	57,21	55,00	-2,21	-3,87%
(4)	Tomate redondo liso (€/100 kg)*	47,78	51,90	4,12	8,61%
(4)	Zanahoria (€/100 kg)	18,79	18,95	0,16	0,86%
(4)	Patata (€/100 kg)	16,98	17,25	0,27	1,60%

Posición comercial:

(4) Granel: En árbol, finca, almacén, agricultor, alhóndiga, lonja, etc. En el caso de los cítricos, el precio se da "en árbol". Los precios del plátano, por las peculiaridades de su comercialización, son estimados a partir de las cotizaciones obtenidas y contrastadas por la organización de productores (OP), en la posición comercial "venta en verde al madurador".

*Precios notificados a la Comisión Europea (art. 11 y anexo I.5.c del Reglamento de Ejecución (UE) 2017/1185).

COMENTARIOS DE MERCADO

- **CÍTRICOS (▲):** Solo cotizaciones de redrojos en Alicante por lo que se refiere al *limón* (9,38 %).
- **FRUTA DE PEPITA (▼):** En este periodo de transición entre campañas, sigue a la baja la *manzana Golden* (-5,68 %), lastrada últimamente en gran medida por las cotizaciones registradas en la lonja del Ebro. También bajan significativamente las *manzanas rojas* (-8,75 %), que acusan el descenso en Gerona.
- **FRUTA DE HUESO (▼▲):** Época de ajuste en los precios medios de este sector por desplazamientos de las zonas con cotización a medida que se van cerrando algunos mercados, como en el caso de la *cereza* (30,65 %) –que sube con fuerza por la pérdida de cotizaciones en Granada, inferiores a las castellano-leonesas– o del *albaricoque* (-13,34 %) –que se resiente por la falta de referencias esta semana en Lérida–. Sigue descendiendo significativamente también la *ciruela* (-15,56 %), a medida que ganan peso en la ponderación general las provincias extremeñas. Mayor estabilidad en *melocotones* y *nectarinas*, igualmente con predominio de las tendencias descendentes, aunque menos acusadas que en los casos anteriores.
- **OTRAS FRUTAS (▲):** Estabilidad con leve tendencia al alza en este apartado, en el que solo sobresale la subida del *higo* (18,33 %), impulsado desde la cuenca del Ebro.
- **HORTALIZAS (▲▼):** Descartando el ajuste del ajo por la actualización de los datos de Albacete, solo cabría reseñar en este apartado variaciones relativas superiores al 10% a la baja en *cebolla* (-18,35 %) –que acusa el retroceso de Ciudad Real– y al alza en *lechuga romana* (10,84 %) –que nota el tirón desde Murcia–. Tras el descenso de la pasada por el mayor protagonismo en la estructura de ponderación de agosto de los mercados de Castilla y León, ligero repunte esta semana del precio medio de la *patata* (1,6 %).

1.1.3. Precios Medios Nacionales de Productos Agrícolas: Gráficos

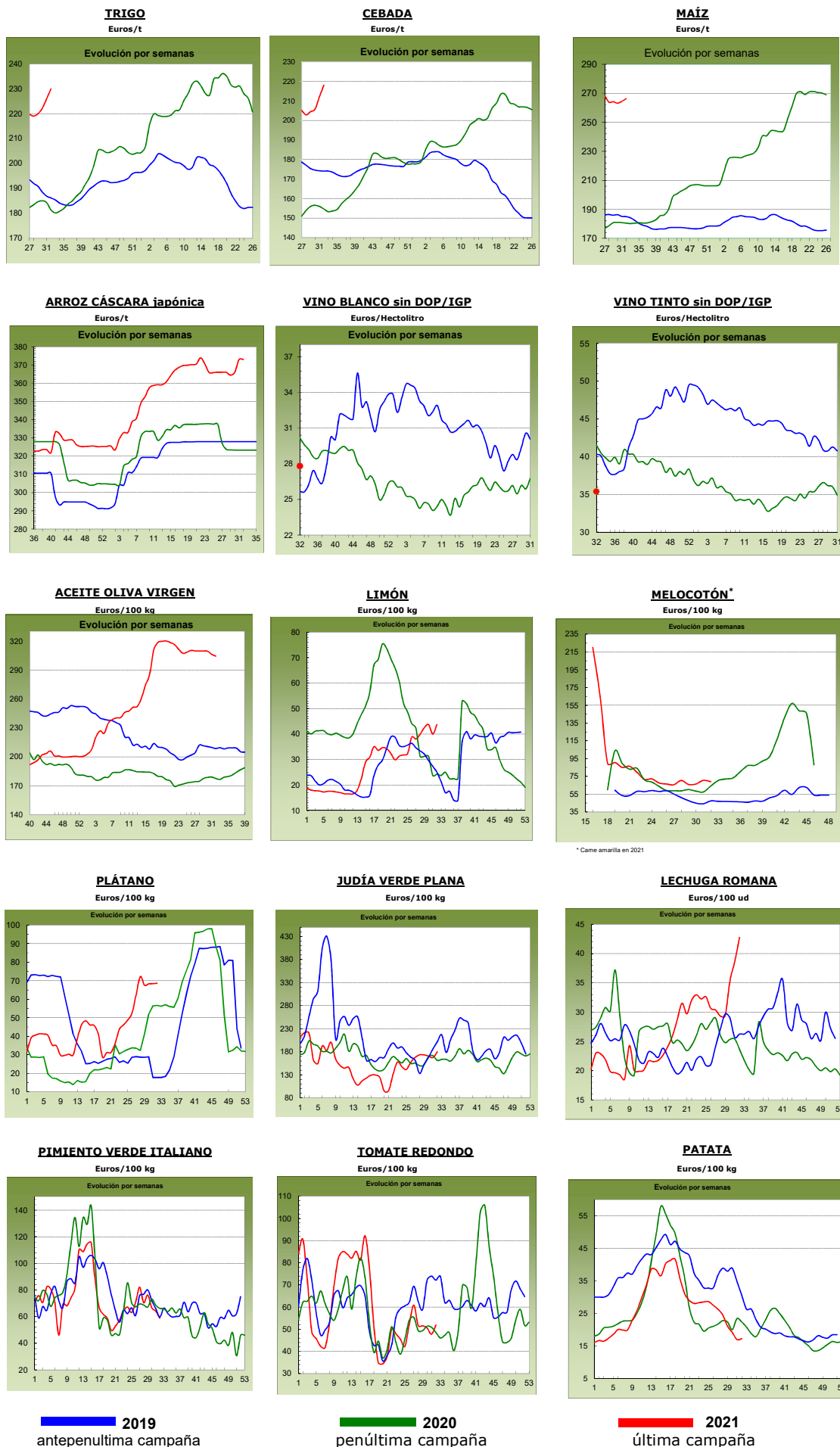

1.2. PRECIOS MEDIOS NACIONALES DE PRODUCTOS GANADEROS

1.2.1. Precios Medios Nacionales de Productos Ganaderos					
PRODUCTOS GANADEROS (especificaciones)		Semana 31 02-08/08 2021	Semana 32 09-15/08 2021	Variación semanal euros	Variación semanal %
VACUNO					
(1)	Ternera, 180-300 kilos (€/100 kg canal)	365,13	367,22	2,09	0,57
(1)	Machos de 12 a 24 meses (Clase R) (€/100 kg canal)	364,75	368,70	3,95	1,08
(1)	Animales de 8 a 12 meses (Clase R) (€/100 kg canal)	379,54	382,73	3,19	0,84
(1)	Bovino vivo, conjunto categorías (€/100 kg vivo)	190,64	191,24	0,60	0,31
CORDERO					
(1)	Corderos 9-19 kilos (€/100 kg canal)	667,27	668,57	1,30	0,19
(1)	Corderos 12-16 kilos (€/100 kg canal)	639,56	640,50	0,94	0,15
(1)	Corderos Ligeros (12-13 kilos) (€/100 kg canal)	645,67	646,13	0,46	0,07
(1)	Corderos Pesados (13-16 kilos) (€/100 kg canal)	633,45	634,88	1,43	0,23
PORCINO					
(1)	Porcino >60% magro (Clase S) (€/100 kg canal)	164,81	163,56	-1,25	-0,76
(1)	Porcino 60-55% magro (Clase E) (€/100 kg canal)	159,66	158,06	-1,60	-1,00
(1)	Porcino 55-50% magro (Clase U) (€/100 kg canal)	160,39	157,34	-3,05	-1,90
(1)	Porcino 50-45% magro (Clase R) (€/100 kg canal)	152,32	149,80	-2,52	-1,65
(1)	Lechon 20 kg (€/unidad)	31,33	27,83	-3,50	-11,17
POLLO					
(2)	Pollo, media de canales del 83% y 65% rdto. (€/100 kg canal)	142,52	142,52	0,00	0,00
(2)	Pollo P10 (83% rdto.) (€/100 kg canal)	131,80	131,80	0,00	0,00
(2)	Pollo P90 (65% rdto.) (€/100 kg canal)	143,33	143,33	0,00	0,00
HUEVOS					
(3)	Huevos Tipo Jaula, media Clase L y M (€/100 kg)	85,26	85,65	0,39	0,46
(3)	Huevos Tipo Jaula - Clase L (€/docena)	0,69	0,70	0,01	1,45
(3)	Huevos Tipo Jaula - Clase M (€/docena)	0,60	0,60	0,00	0,00
CONEJO					
(4)	Conejo 1,8-2,2 kilo, vivo (€/100 kg)	183,15	182,53	-0,62	-0,34
LECHE Y PRODUCTOS LÁCTEOS					
(6)	Suero de leche en polvo (€/100 kg)	101,97	100,73	-1,24	-1,22
(6)	Mantequilla sin sal (formato 25 kg) (€/100 kg)	412,14	465,68	53,54	12,99
(5)	Leche cruda de vaca (€/100 litros). Fuente: AICA	Precio junio 2021: 32,23 €/100 litros			
MIEL					
(7)	Miel multifloral a granel (€/100 kg)	Precio junio 2021: 333,58 €/100 kg			

Posición comercial:

(1) Entrada matadero; (2) Salida muelle matadero; (3) Salida muelle centro de embalaje; (4) Salida granja;
 (5) Precio pagado al ganadero; (6) Precio franco fábrica sin impuestos ni costes; (7) Venta a la industria o mayorista

COMENTARIOS DE MERCADO

• **VACUNO** (▲): Suben los precios de las **canales de vacuno** (0,57% los de las terneras, 1,08% las de los machos 12,24 meses y 0,84% las de los animales 8-12 meses). La demanda y la oferta están en equilibrio, a niveles mejores a los de hace alguna semana. Los precios de los **animales vivos** aumentan un 0,31% debido a una buena salida de los mismos hacia el exterior y a una oferta no excesiva.

• **OVINO** (▲): Leve subida del 0,16% en las cotizaciones medias de las **canales de cordero**. Los precios siguen siendo elevados y en el mercado se nota que la demanda ha aumentado.

• **PORCINO** (▼): Descensos generalizados de precios en las **canales de porcino de capa blanca** (-1,33% de media en sus diferentes clasificaciones). En estos momentos existe exceso de oferta a nivel europeo y una demanda china a la baja que no es absorbida por el mercado interior comunitario. Los precios del cebado anotan importantes bajadas debido a la menor demanda existente y la poca salida de estos animales hacia el matadero. Las cotizaciones de los **lechones base 20 kg** (▼) bajan esta semana un -11,17% debido a la poca demanda existente.

• **POLLOS** (=): Esta semana no se recogen variaciones en los precios de las **canales de pollo** (0,00%).

• **HUEVOS** (▲=): Subida del 1,45% en el precio semanal de la docena de huevos de la Clase L, mientras que las cotizaciones de la docena de huevos de la Clase M permanecen estables (0,00%).

• **CONEJO** (▼): Descenso del -0,34% en el precio del **conejo vivo de granja**.

• **PRODUCTOS LÁCTEOS**: Leve descenso del -1,22% en el precio semanal del **suero de leche en polvo** (▼). El precio de la **mantequilla sin sal** (▲) anota una subida de precios semanal del 12,99%. En el mes de junio, el precio de la **leche cruda de vaca** (Fuente: INFOLAC) (▼) bajó un -0,89% respecto a mayo.

• **MIEL** (▼): En el mes de junio, el precio de la **miel multifloral a granel** bajó un -1,17% respecto a mayo.

1.2.2. Precios Medios Nacionales de Productos Ganaderos: Gráficos

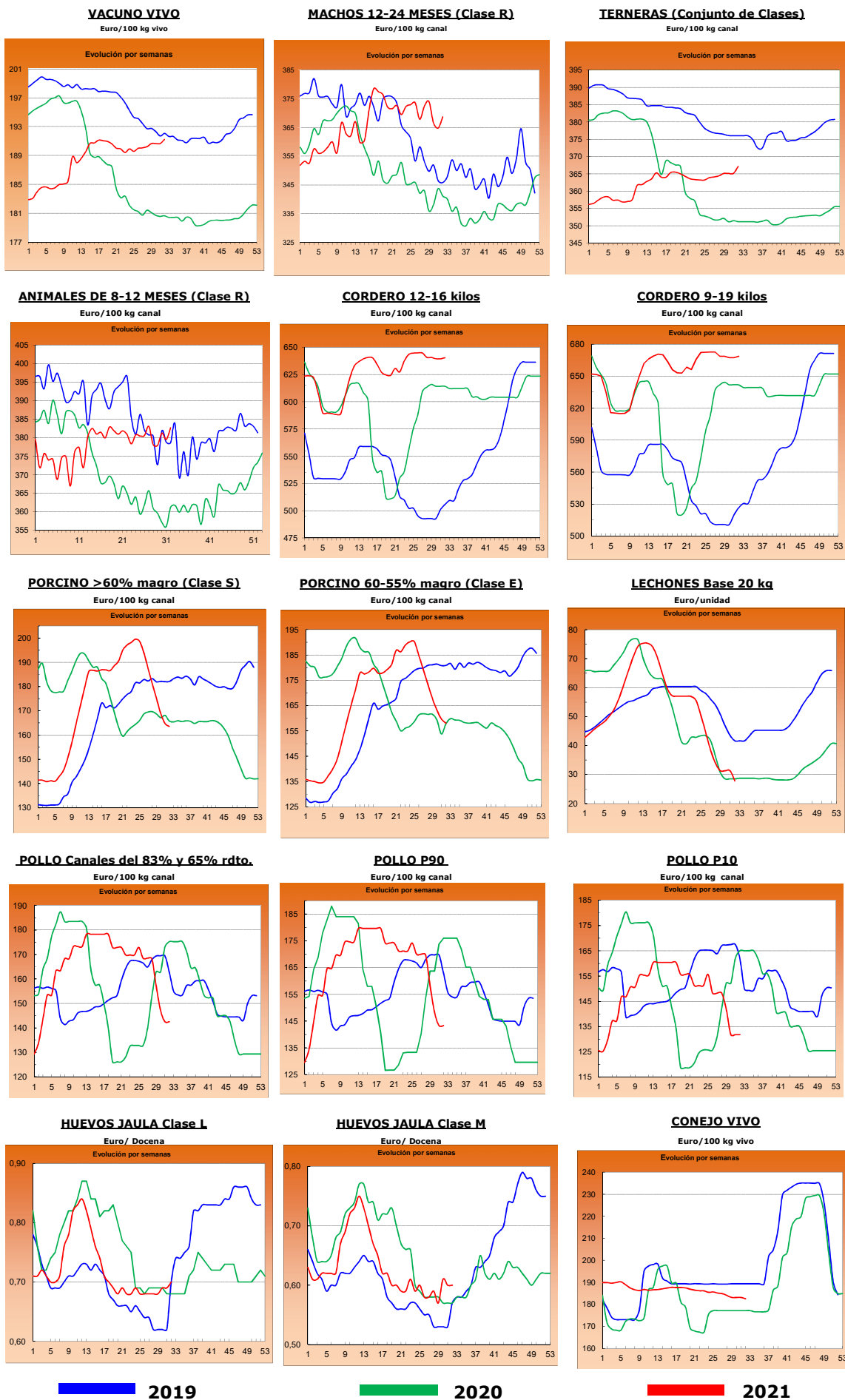

2.- PRECIOS EN MERCADOS REPRESENTATIVOS DE CEREALES, ALFALFA, ARROZ, VINOS, ACEITES Y SEMILLA DE GIRASOL

2.1. PRECIOS EN MERCADOS REPRESENTATIVOS DE CEREALES, ALFALFA Y ARROZ

2.1.1. Precios Medios en Mercados Representativos: Trigo y Alfalfa

Precios en Euro/Tonelada

REGLAMENTO (UE) 2017/1185 DE LA COMISION. Artículo 11, Anexo I. 1. (trigo); Artículo 12 (a), Anexo II.2 (alfalfa)

TRIGO: Salida de almacén cargado o entregado al transformador después de intermediario. Mercancía nacional y/o importada.

ALFALFA: Salida industria deshidratadora

PRODUCTO	MERCADO REPRESENTATIVO	Semana 31 02-08/08	Semana 32 09-15/08	Variación €
Trigo Blando Panificable	Albacete	229,40	233,40	4,00
	Ávila	228,00	232,00	4,00
	Barcelona	248,00	253,00	5,00
	Burgos	220,40	222,80	2,40
	Cádiz	242,00	245,00	3,00
	Ciudad Real	222,00	215,50	-6,50
	Cuenca	220,00	224,00	4,00
	Guadalajara	228,80	232,00	3,20
	Huesca	230,00	235,00	5,00
	León	222,00	227,60	5,60
	Lérida	230,00	235,00	5,00
	Madrid	232,00	236,00	4,00
	Murcia	242,00	247,00	5,00
	Navarra	230,00	236,00	6,00
	Palencia	219,00	222,60	3,60
	Pontevedra	245,00	245,00	0,00
	Salamanca	227,10	230,00	2,90
	Segovia	221,00	226,60	5,60
	Sevilla	248,00	250,00	2,00
	Soria	222,80	228,60	5,80
Tarragona	240,00	243,00	3,00	
Toledo	221,00	222,50	1,50	
Valladolid	220,70	226,50	5,80	
Zamora	221,60	225,60	4,00	
Zaragoza	230,00	235,00	5,00	
Trigo Duro	Cádiz	400,00	410,00	10,00
	Córdoba	373,00	390,00	17,00
	Sevilla	400,00	410,00	10,00
	Toledo	258,00	281,00	23,00
	Zaragoza	340,00	345,00	5,00
Alfalfa Balas	Albacete	195,00	195,00	0,00
	Huesca	201,50	204,50	-3,00
	Lérida	187,50	190,00	-2,50
	Navarra	190,00	190,00	0,00
	Palencia	176,00	174,00	2,00
	Toledo	218,00	218,00	0,00
	Zaragoza	192,00	193,00	-1,00
Alfalfa Pellets	Albacete	180,00	180,00	0,00
	Huesca	199,00	190,50	8,50
	Lérida	186,00	186,00	0,00
	Navarra	184,50	184,50	0,00
	Palencia	189,00	190,00	-1,00
	Toledo	198,00	198,00	0,00
	Zaragoza	159,67	160,33	-0,67

2.1.2. Precios Medios en Mercados Representativos: Cebada

Precios en Euro/Tonelada

REGLAMENTO (UE) 2017/1185 DE LA COMISION. Artículo 11, Anexo I. 1.

Salida de almacén cargado o entregado al transformador después de intermediario. Mercancía nacional y/o importada.

PRODUCTO	MERCADO REPRESENTATIVO	Semana 31 02-08/08	Semana 32 09-15/08	Variación €
Cebada Pienso	Albacete	209,00	215,40	6,40
	Ávila	210,00	215,00	5,00
	Burgos	212,00	215,00	3,00
	Cádiz	225,00	235,00	10,00
	Ciudad Real	212,10	217,70	5,60
	Córdoba	220,00	220,00	0,00
	La Coruña	225,00	227,00	2,00
	Cuenca	212,00	220,00	8,00
	Granada	218,00	219,00	1,00
	Guadalajara	206,80	214,80	8,00
	Huesca	213,00	216,00	3,00
	León	214,00	218,00	4,00
	Lérida	217,00	220,00	3,00
	Murcia	224,00	232,00	8,00
	Palencia	210,00	215,00	5,00
	Salamanca	215,00	220,00	5,00
	Segovia	212,00	218,00	6,00
	Soria	208,00	213,00	5,00
	Teruel	215,00	220,00	5,00
	Toledo	207,80	217,50	9,70
Valladolid	215,00	212,00	-3,00	
Zamora	--	218,00	--	
Zaragoza	--	220,00	--	
Cebada Malta	Burgos	211,80	216,60	4,80
	Ciudad Real	214,50	193,50	-21,00
	Guadalajara	212,10	218,80	6,70
	Madrid	220,00	225,00	5,00
	Palencia	212,00	216,60	4,60
	Salamanca	214,80	219,00	4,20
	Segovia	213,00	217,00	4,00
	Soria	211,60	215,00	3,40
	Teruel	221,00	225,00	4,00
	Toledo	218,00	226,00	8,00
	Valladolid	212,60	216,20	3,60
	Zamora	215,80	219,00	3,20
	Zaragoza	221,00	225,00	4,00

2.1.3. Precios Medios en Mercados Representativos: Maíz y Arroz

Precios en Euro/Tonelada

REGLAMENTO (UE) 2017/1185 DE LA COMISION. Artículo 11, Anexo I. 1. Cereales y 2 Arroz

Maíz grano: precios salida de almacén cargado. Mercancía nacional y/o importada.

Arroz cáscara precios salida almacén agricultor o en cooperativa, y arroz blanco precios salida industria

PRODUCTO	MERCADO REPRESENTATIVO	Semana 31 02-08/08	Semana 32 09-15/08	Variación €
Maiz Grano	Albacete	261,00	265,00	4,00
	Badajoz	279,00	281,00	2,00
	Cáceres	279,00	281,00	2,00
	Ciudad Real	267,20	269,00	1,80
	La Coruña	262,00	262,00	0,00
	Gerona	262,00	266,00	4,00
	Huesca	255,00	258,00	3,00
	León	263,20	263,20	0,00
	Lérida	257,00	260,00	3,00
	Madrid	260,00	265,00	5,00
	Navarra	270,00	270,00	0,00
	Pontevedra	262,00	262,00	0,00
	Salamanca	272,40	274,00	1,60
	Toledo	257,40	261,40	4,00
	Valladolid	258,60	262,60	4,00
	Zamora	262,40	262,40	0,00
Zaragoza	269,00	270,00	1,00	
Arroz cáscara (Indica)	Badajoz	350,00	350,00	0,00
	Sevilla	366,00	366,00	0,00
	Tarragona	342,00	342,00	0,00
	Valencia	355,00	355,00	0,00
Arroz cáscara (Japónica)	Huesca	330,00	330,01	0,00
	Sevilla	371,00	371,01	0,00
	Tarragona	362,50	362,51	0,00
	Valencia	396,25	396,26	0,00
	Zaragoza	373,93	373,94	0,00
Arroz blanco (Indica)	Sevilla	611,00	611,01	0,00
	Valencia	630,00	630,01	0,00
Arroz blanco (Japónica)	Sevilla	636,00	636,01	0,00
	Tarragona	652,50	652,51	0,00
	Valencia	660,00	660,01	0,00
Arroz blanco vaporizado	Valencia	631,50	631,51	0,00
Arroz partido	Badajoz	326,25	328,75	2,50
	Sevilla	341,06	341,07	0,00
	Tarragona	392,50	392,51	0,00
	Valencia	383,00	383,01	0,00

2.2. PRECIOS EN MERCADOS REPRESENTATIVOS DE VINOS

R. EJECUCIÓN (UE) 2017/1185 DE LA COMISION. Artículo 11, Anexo II. 3.

En €/hectólitro, salida bodega, a granel, pago al contado sin I. V. A.

PRODUCTO	MERCADO REPRESENTATIVO	Semana 31 02-08/08	Semana 32 09-15/08	Variación €
Vino Blanco sin DOP/IPG	Albacete	35,89	37,35	1,46
	Badajoz	29,66	29,66	0,00
	Ciudad Real	26,10	26,10	0,00
	Cuenca	25,29	25,29	0,00
	Toledo	23,70	24,56	0,86
Vino Tinto sin DOP / IPG	Precio de vino tinto referido al producto de 12 puntos de color			
	Albacete	42,60	40,87	-1,73
	Badajoz	39,07	39,07	0,00
	Ciudad Real	27,43	27,43	0,00
	Cuenca	40,69	40,69	0,00
	Murcia	32,28	31,25	-1,03
	Toledo	32,62	31,54	-1,08
	Valencia	31,04	30,99	-0,05

2.3. PRECIOS EN MERCADOS REPRESENTATIVOS DE ACEITES Y SEMILLAS DE GIRASOL

Aceites. Precios salida almazara/orujera/refinadora, en €/100 kg, sin I.V.A. Rgto. 2017/1185. Art.11. Anexo I.3.
Semilla de girasol. Precios en almacén del comprador mayorista, en €/100 kg, sin I.V.A. Rgto 2017/1185. Art. 8

PRODUCTO Y ESPECIFICACIONES	MERCADO REPRESENTATIVO	Semana 31 02-08/08	Semana 32 09-15/08	Variación €
ACEITE DE OLIVA VIRGEN EXTRA Menos de 0,8°	Albacete	323,00	323,00	0,00
	Almería	334,25	334,25	0,00
	Badajoz	305,00	317,67	12,67
	Cáceres	327,00	315,00	-12,00
	Cádiz	324,62	320,00	-4,62
	Ciudad Real	328,00	330,00	2,00
	Córdoba	323,00	316,50	-6,50
	Cuenca	315,00	315,80	0,80
	Granada	320,00	316,00	-4,00
	Huelva	336,55	333,00	-3,55
	Jaén	320,00	320,00	0,00
	Málaga	340,00	324,62	-15,38
	Sevilla	330,00	329,50	-0,50
	Tarragona	332,50	330,00	-2,50
Toledo	327,50	330,00	2,50	
ACEITE DE OLIVA VIRGEN De 0,8° a 2°	Albacete	310,00	310,00	0,00
	Badajoz	309,00	305,67	-3,33
	Cádiz	308,75	305,00	-3,75
	Ciudad Real	312,00	307,00	-5,00
	Córdoba	307,00	306,00	-1,00
	Cuenca	302,50	304,30	1,80
	Granada	310,00	310,50	0,50
	Huelva	318,45	318,45	0,00
	Jaén	303,36	301,00	-2,36
	Málaga	316,00	306,50	-9,50
	Sevilla	315,00	316,50	1,50
	Tarragona	312,50	305,00	-7,50
	Toledo	314,00	311,00	-3,00
ACEITE DE OLIVA LAMPANTE Más de 2°	Albacete	288,00	288,00	0,00
	Cádiz	293,69	295,00	1,31
	Ciudad Real	292,00	282,50	-9,50
	Córdoba	290,00	285,00	-5,00
	Cuenca	275,00	282,00	7,00
	Granada	290,00	288,00	-2,00
	Huelva	200,05	200,05	0,00
	Jaén	287,00	285,00	-2,00
	Málaga	295,00	288,10	-6,90
	Sevilla	292,25	290,00	-2,25
	Tarragona	276,50	270,00	-6,50
	Toledo	291,00	285,00	-6,00
ACEITE DE OLIVA REFINADO	Córdoba	285,00	287,50	2,50
	Jaén	298,00	295,50	-2,50
	Sevilla	303,21	297,00	-6,21
	Tarragona	294,25	299,00	4,75
ACEITE DE ORUJO DE OLIVA CRUDO	Badajoz	120,00	120,00	0,00
	Córdoba	115,00	113,50	-1,50
	Jaén	112,32	112,50	0,18
	Málaga	110,00	110,00	0,00
	Sevilla	111,32	110,60	-0,72
	Tarragona	110,00	110,00	0,00
	Toledo	113,00	112,00	-1,00
ACEITE DE ORUJO DE OLIVA REFINADO	Sevilla	162,02	160,66	-1,36
PIPA DE GIRASOL Alto oleico	Centro	347,89	347,89	0,00
	Norte	385,67	385,67	0,00
	Sur	509,20	503,58	-5,62
PIPA DE GIRASOL Convencional	Centro	347,57	347,57	0,00
	Norte	370,98	370,98	0,00
	Sur	499,54	495,33	-4,21

3. PRECIOS DE PRODUCCIÓN DE FRUTAS Y HORTALIZAS EN EL MERCADO INTERIOR

3.1. PRECIOS DE PRODUCCIÓN EN EL MERCADO INTERIOR FRUTAS

3.1.1. Precios de Producción de Frutas en el Mercado Interior:

Precios diarios y Precios Medios Ponderados Semanales en mercados representativos provinciales.

Precios a la salida del centro de acondicionamiento de productos seleccionados, embalados y, en su caso, en palets (€/100 kg peso neto)

CÍTRICOS

PRODUCTO	MERCADO	VARIEDAD O TIPO	CAT.	CALIBRE	DIA/MES							
					9/8	10/8	11/8	12/8	13/8	14/8	15/8	PMPS
LIMÓN	Alicante	Verna	I	3-4	100,46	74,84	74,50	74,84	74,84	--	--	82,78
NARANJA	Castellón	Barberina	I	3-6	103,89	103,65	103,27	103,60	104,34	--	--	103,70
	Castellón	Valencia Late	I	3-6	85,78	97,23	93,52	95,20	92,90	99,13	--	92,97
	Valencia	Valencia Late	I	3-6	81,26	81,26	81,26	81,26	81,26	--	89,10	82,55
	Castellón	Valencia Midnight	I	3-6	90,00	90,00	90,00	90,00	90,00	--	--	90,00

FRUTAS DE PEPITA

PRODUCTO	MERCADO	VARIEDAD O TIPO	CAT.	CALIBRE	DIA/MES							
					9/8	10/8	11/8	12/8	13/8	14/8	15/8	PMPS
MANZANA	Lérida	Fuji	I	70-80	84,50	84,50	84,50	84,50	84,50	--	--	84,50
	Gerona	Golden Delicious	I	70-80	115,59	115,59	115,59	115,59	115,59	--	--	115,59
	Lérida	Golden Delicious	I	70-80	77,67	76,85	78,55	78,37	77,11	--	--	77,67
	Zaragoza	Golden Delicious	I	70-80	80,00	80,00	80,00	80,00	80,00	--	--	80,00
	Gerona	Granny Smith	I	70-80	93,43	93,43	93,43	93,43	93,43	--	--	93,43
	Lérida	Granny Smith	I	70-80	64,50	64,50	64,50	64,50	64,50	--	--	64,50
	Gerona	Red Delicious	I	70-80	115,93	115,93	115,93	115,93	115,93	--	--	115,93
	Gerona	Royal Gala	I	70-80	95,36	95,36	95,36	95,36	95,36	--	--	95,36
Lérida	Royal Gala	I	70-80	84,50	84,50	84,50	84,50	84,50	--	--	84,50	
PERA	Huesca	Blanquilla	I	55-60	65,00	65,00	65,00	65,00	65,00	--	--	65,00
	Lérida	Conferencia	I	55-60	94,00	94,00	94,00	94,00	94,00	--	--	94,00
	Zaragoza	Conferencia	I	60-65+	85,00	85,00	85,00	85,00	85,00	--	--	85,00
	Lérida	Ercolini	I	50-60	89,00	89,00	89,00	89,00	89,00	--	--	89,00
	Murcia	Ercolini	I	50-60	120,00	120,00	120,00	120,00	120,00	--	--	120,00
	Lérida	Limonera	I	60-65	84,00	83,68	85,83	84,19	83,27	--	--	84,27

FRUTAS DE HUESO

PRODUCTO	MERCADO	VARIEDAD O TIPO	CAT.	CALIBRE	DIA/MES							
					9/8	10/8	11/8	12/8	13/8	14/8	15/8	PMPS
ALBARICOQUE	Zaragoza	Todos los tipos y variedades	-	45-50 mm	159,00	159,00	159,00	159,00	159,00	--	--	159,00
CEREZA	Burgos	Todas las variedades dulces	-	22 y más	400,00	400,00	400,00	400,00	--	--	--	400,00
	León	Todas las variedades dulces	-	22 y más	200,00	200,00	200,00	200,00	200,00	--	--	200,00
CIRUELA	Badajoz	Todos los tipos y variedades	-	35 mm y más	82,50	82,50	82,50	82,50	82,50	--	--	82,50
	Cáceres	Todos los tipos y variedades	-	35 mm y más	82,50	82,50	82,50	82,50	82,50	--	--	82,50
	Huesca	Todos los tipos y variedades	-	35 mm y más	104,98	104,98	104,98	104,98	104,98	--	--	104,97
	Zaragoza	Todos los tipos y variedades	-	35 mm y más	85,00	85,00	85,00	85,00	85,00	--	--	85,00
MELOCOTÓN	Barcelona	Pulpa Amarilla	I	A/B	114,00	114,00	114,00	114,00	114,00	--	--	114,00
	Huesca	Pulpa Amarilla	I	A/B	88,00	88,00	88,00	88,00	88,00	--	--	88,00
	Lérida	Pulpa Amarilla	I	A/B	125,52	125,82	126,26	125,84	124,91	--	--	125,65
	Navarra	Pulpa Amarilla	I	A/B	110,00	110,00	110,00	110,00	110,00	--	--	110,00
	Tarragona	Pulpa Amarilla	I	A/B	67,50	67,50	67,50	67,50	67,50	--	--	67,50
	Teruel	Pulpa Amarilla	I	A/B	157,00	157,00	157,00	157,00	157,00	--	--	157,00
	Zaragoza	Pulpa Amarilla	I	A/B	81,12	81,12	81,12	81,12	81,12	--	--	81,12
	Huesca	Pulpa Blanca	I	A/B	88,00	88,00	88,00	88,00	88,00	--	--	88,00
Lérida	Pulpa Blanca	I	A/B	101,57	92,27	101,65	96,09	93,27	--	--	96,04	
NECTARINA	Badajoz	Pulpa Amarilla	I	A/B	118,00	118,00	118,00	118,00	118,00	--	--	118,00
	Huesca	Pulpa Amarilla	I	A/B	94,00	94,00	94,00	94,00	94,00	--	--	94,00
	Lérida	Pulpa Amarilla	I	A/B	135,27	135,67	135,56	136,39	133,76	--	--	135,29
	Tarragona	Pulpa Amarilla	I	A/B	93,75	93,75	93,75	93,75	93,75	--	--	93,75
	Zaragoza	Pulpa Amarilla	I	A/B	113,00	113,00	113,00	113,00	113,00	--	--	113,00
	Huesca	Pulpa Blanca	I	A/B	90,00	90,00	90,00	90,00	90,00	--	--	90,00
Zaragoza	Pulpa Blanca	I	A/B	95,00	95,00	95,00	95,00	95,00	--	--	95,00	
PARAGUAYA	Lérida	--	-	A/B	124,16	124,02	124,80	124,16	123,22	--	--	124,09
PLATERINA	Lérida	--	-	A/B	82,09	93,71	105,62	99,38	107,29	--	--	99,51

OTRAS FRUTAS

PRODUCTO	MERCADO	VARIEDAD O TIPO	CAT.	CALIBRE	DIA/MES							
					9/8	10/8	11/8	12/8	13/8	14/8	15/8	PMPS
UVA DE MESA	Murcia	Autumn Royal	I	-	165,00	170,00	170,00	168,00	170,00	--	--	168,51
	Murcia	Crimson Seedless	I	-	190,00	190,00	190,00	190,00	190,00	--	--	190,00
	Alicante	Red Globe	I	-	151,94	151,94	151,94	151,94	151,94	--	--	151,94
	Alicante	Victoria	I	-	140,92	140,92	140,92	140,92	140,92	--	--	140,92

3.1.2. Precios de Producción de Frutas en el Mercado Interior: Precios Medios Ponderados Semanales Nacionales

Referencia: Reglamento Delegado (UE) 2017/891 de la Comisión, de 13 de marzo (DOUE de 25 de mayo). Art. 55 y Anexo VI
Precios a la salida del centro de acondicionamiento de productos seleccionados, embalados y, en su caso, en palés (€/100kg peso neto)

CÍTRICOS

PRODUCTO	MERCADO	VARIEDAD O TIPO	CAT.	CALIBRE	PRECIO MEDIO PONDERADO SEMANAL NACIONAL Semana 32- 2021: 09-15/08
LIMÓN	ESPAÑA	Todas las variedades	I	3/4	82,78
NARANJA	ESPAÑA	Valencia Late	I	3-6	85,57

FRUTAS DE PEPITA

PRODUCTO	MERCADO	VARIEDAD O TIPO	CAT.	CALIBRE mm	PRECIO MEDIO PONDERADO SEMANAL NACIONAL Semana 32- 2021: 09-15/08
MANZANA	ESPAÑA	Fuji	I	70/80	84,50
	ESPAÑA	Golden delicious	I	70/80	88,02
	ESPAÑA	Granny Smith	I	70/80	71,85
	ESPAÑA	Red Delicious y demás Var. Rojas	I	70/80	115,93
	ESPAÑA	Gala	I	70/80	85,15
PERA	ESPAÑA	Conferencia	I	60/65+	93,02

FRUTAS DE HUESO

PRODUCTO	MERCADO	VARIEDAD O TIPO	CAT.	CALIBRE	PRECIO MEDIO PONDERADO SEMANAL NACIONAL Semana 32- 2021: 09-15/08
ALBARICOQUE	ESPAÑA	TODOS LOS TIPOS Y VARIEDADES	-	45-50 mm	159
CEREZA	ESPAÑA	Todas las variedades dulces	-	22 y más	275,1
CIRUELA	ESPAÑA	Todos los tipos y variedades	-	35 mm y más	82,89
MELOCOTÓN	ESPAÑA	Pulpa Amarilla	I	A/B	105,75
	ESPAÑA	Pulpa Blanca	I	A/B	92,73
NECTARINA	ESPAÑA	Pulpa Amarilla	I	A/B	117,65
	ESPAÑA	Pulpa Blanca	I	A/B	91,32

OTRAS FRUTAS

PRODUCTO	MERCADO	VARIEDAD O TIPO	CAT.	CALIBRE	PRECIO MEDIO PONDERADO SEMANAL NACIONAL Semana 32- 2021: 09-15/08
UVA DE MESA	ESPAÑA	Todas las variedades con pepitas	I	-	143,12
	ESPAÑA	Todas las variedades sin pepitas	I	-	183,88

3.2. PRECIOS DE PRODUCCIÓN EN EL MERCADO INTERIOR: PRODUCTOS HORTÍCOLAS

3.2.1. Precios de Producción de Hortalizas en el Mercado Interior:
Precios diarios y Precios Medios Ponderados Semanales en mercados representativos provinciales.

Precios a la salida del centro de acondicionamiento de productos seleccionados, embalados y, en su caso, en palés (€/100 kg peso neto)

PRODUCTO	MERCADO	VARIEDAD O TIPO	CAT.	CALIBRE	HORTALIZAS							
					DÍA/MES							
					9/8	10/8	11/8	12/8	13/8	14/8	15/8	PMPS
ACELGA	La Coruña	Todos los tipos y variedades	-	-	165,00	165,00	165,00	165,00	165,00	--	--	165,00
	Navarra	Todos los tipos y variedades	-	-	105,00	105,00	105,00	105,00	105,00	--	--	105,00
	Orense	Todos los tipos y variedades	-	-	100,00	100,00	100,00	100,00	100,00	--	--	100,00
AJO	Ciudad Real	Blanco	-	50-60 mm	200,00	200,00	200,00	200,00	200,00	--	--	200,00
	Cuenca	Blanco	-	50-60 mm	207,00	207,00	207,00	207,00	207,00	--	--	207,00
	Segovia	Blanco	-	50-60 mm	220,00	220,00	220,00	220,00	220,00	--	--	220,00
	Toledo	Blanco	-	50-60 mm	212,00	--	--	--	--	--	--	212,00
	Albacete	Morado	-	50-80 mm	232,50	232,50	232,50	232,50	232,50	--	--	232,50
	Ciudad Real	Morado	-	50-80 mm	220,00	220,00	220,00	220,00	220,00	--	--	220,00
	Córdoba	Morado	-	50-80 mm	210,00	200,00	200,00	200,00	200,00	--	--	202,00
	Cuenca	Morado	-	50-80 mm	244,50	244,50	244,50	244,50	244,50	--	--	244,50
	Toledo	Morado	-	50-80 mm	240,00	--	--	--	--	--	--	240,00
	Albacete	Primavera	-	50-60 mm	120,00	120,00	120,00	120,00	120,00	--	--	120,00
	Ciudad Real	Primavera	-	50-60 mm	180,00	180,00	180,00	180,00	180,00	--	--	180,00
	Córdoba	Primavera	-	50-60 mm	190,09	190,09	190,09	190,09	190,09	--	--	190,09
	Cuenca	Primavera	-	50-60 mm	187,00	187,00	187,00	187,00	187,00	--	--	187,00
	Toledo	Primavera	-	50-60 mm	199,00	--	--	--	--	--	--	199,00
	BERENJENA	Almería	Todos los tipos y variedades	-	-	47,06	38,82	34,12	41,18	47,06	43,33	--
Málaga		Todos los tipos y variedades	-	-	60,00	60,00	60,00	60,00	60,00	--	--	60,00
Tarragona		Todos los tipos y variedades	-	-	63,75	63,75	63,75	63,75	63,75	--	--	63,75
CALABACÍN	Almería	Todas las variedades	-	14-21 g	23,00	22,35	23,53	25,00	27,00	17,00	--	22,85
	Barcelona	Todas las variedades	-	14-21 g	35,63	35,63	35,63	35,63	35,63	--	--	35,63
	Málaga	Todas las variedades	-	14-21 g	40,00	40,00	40,00	40,00	40,00	--	--	40,00
	Tarragona	Todas las variedades	-	14-21 g	52,50	52,50	52,50	52,50	52,50	--	--	52,50
CEBOLLA	Albacete	Todos los tipos y variedades	-	-	18,30	18,30	18,30	18,30	18,30	--	--	18,30
	Ciudad Real	Todos los tipos y variedades	-	-	33,00	32,00	31,00	30,00	29,00	--	--	31,00
	Cuenca	Todos los tipos y variedades	-	-	30,00	30,00	30,00	30,00	30,00	--	--	30,00
	Lérida	Todos los tipos y variedades	-	-	23,55	23,55	23,55	23,55	23,55	--	--	23,55
	Murcia	Todos los tipos y variedades	-	-	25,00	28,00	30,00	35,00	36,00	--	--	32,38
Toledo	Todos los tipos y variedades	-	-	23,00	22,00	22,00	21,25	21,25	--	--	21,90	
CHAMPIÓN	Albacete	Cerrado	-	30-65 mm	182,50	182,50	182,50	182,50	182,50	--	--	182,50
	Cuenca	Cerrado	-	30-65 mm	178,42	178,42	178,42	178,42	178,42	--	--	178,42
	La Rioja	Cerrado	-	30-65 mm	235,50	235,50	235,50	235,50	235,50	--	--	235,50
	Navarra	Cerrado	-	30-65 mm	220,00	220,00	220,00	220,00	220,00	--	--	220,00
COL-REPOLLO	Málaga	Hoja lisa	-	-	30,00	30,00	30,00	30,00	30,00	--	--	30,00
FRESA	Barcelona	Todas las variedades	-	-	271,53	271,53	271,53	271,53	271,53	--	--	271,53
JUDÍA VERDE	Almería	Plana	-	-	238,67	228,67	161,33	164,00	188,00	--	--	196,13
	Barcelona	Plana	-	-	247,00	247,00	247,00	247,00	247,00	--	--	247,00
	La Coruña	Plana	-	-	235,00	235,00	235,00	235,00	235,00	--	--	235,00
	Lugo	Plana	-	-	250,00	250,00	250,00	250,00	250,00	--	--	250,00
	Málaga	Plana	-	-	225,00	225,00	225,00	225,00	225,00	--	--	225,00
	Orense	Plana	-	-	220,00	220,00	220,00	220,00	220,00	--	--	220,00
	Pontevedra	Plana	-	-	234,00	234,00	234,00	234,00	234,00	--	--	234,00
	Lérida	Todos los tipos y variedades	-	-	488,00	488,00	488,00	488,00	488,00	--	--	488,00
	Navarra	Todos los tipos y variedades	-	-	275,00	275,00	275,00	275,00	275,00	--	--	275,00
	Tarragona	Todos los tipos y variedades	-	-	197,00	197,00	197,00	197,00	197,00	--	--	197,00
LECHUGA	Murcia	Baby	I	-	90,00	90,00	85,00	90,00	85,00	--	--	88,68
	Barcelona	Romana	I	600g y+	63,33	63,33	63,33	63,33	63,33	--	--	63,33
	Murcia	Romana	I	600g y+	85,00	82,00	85,00	88,00	90,00	--	--	86,92
	La Coruña	Todos los tipos y variedades	I	400g y+	104,00	104,00	104,00	104,00	104,00	--	--	104,00
	Lérida	Todos los tipos y variedades	I	400g y+	79,47	79,47	79,47	79,47	79,47	--	--	79,47
	Navarra	Todos los tipos y variedades	I	400g y+	101,00	101,00	101,00	101,00	101,00	--	--	101,00
	Pontevedra	Todos los tipos y variedades	I	400g y+	147,00	147,00	147,00	147,00	147,00	--	--	147,00
	Segovia	Todos los tipos y variedades	I	400g y+	68,00	68,00	68,00	68,00	68,00	--	--	68,00
	Tarragona	Todos los tipos y variedades	I	400g y+	48,00	48,00	48,00	48,00	48,00	--	--	48,00
	Toledo	Todos los tipos y variedades	I	400g y+	48,00	46,00	46,00	44,00	43,90	--	--	45,58
	Murcia	Amarillo	-	-	35,00	35,00	34,00	34,00	30,00	--	--	33,44
	Murcia	Cantaloupe	-	-	38,00	39,00	39,00	40,00	39,00	--	--	39,09
Murcia	Galia	-	-	29,00	28,00	38,00	29,00	28,00	--	--	30,69	
Murcia	Piel de Sapo	-	-	40,00	38,00	35,00	35,00	33,00	--	--	35,41	
Ciudad Real	Todos los tipos y variedades	-	-	37,00	38,00	39,00	40,00	41,00	--	--	39,00	
Toledo	Todos los tipos y variedades	-	-	38,00	38,00	40,00	40,00	40,80	--	--	39,36	
PEPINO	Almería	De Almería	-	350-500 g	46,17	41,38	41,88	42,84	41,42	40,78	--	42,08
	Granada	De Almería	-	350-500 g	77,00	75,00	77,00	76,00	71,00	74,00	--	74,92
	Murcia	Español	-	-	80,00	75,00	75,00	80,00	82,00	--	--	78,55
	Barcelona	Variedades rugosas	-	-	45,13	45,13	45,13	45,13	45,13	--	--	45,13
PIMIENTO	Almería	Cuadrado Color	I	70 mm y +	--	--	--	--	--	129,00	--	129,00
	Murcia	Cuadrado Color	I	70 mm y +	63,18	66,96	79,58	74,54	73,19	--	--	71,63
	Almería	Cuadrado Verde	I	70 mm y +	72,00	74,00	70,00	72,00	63,00	--	--	70,20
	Murcia	Cuadrado Verde	I	70 mm y +	43,33	44,25	47,29	45,14	44,40	--	--	45,07
	Ciudad Real	Italiano Verde	I	40 mm y +	47,00	47,00	47,00	47,00	47,00	--	--	47,00
	La Coruña	Italiano Verde	I	40 mm y +	276,00	276,00	276,00	276,00	276,00	--	--	276,00
	Málaga	Italiano Verde	I	40 mm y +	55,00	55,00	55,00	55,00	55,00	--	--	55,00
	Orense	Italiano Verde	I	40 mm y +	280,00	280,00	280,00	280,00	280,00	--	--	280,00
	Pontevedra	Italiano Verde	I	40 mm y +	266,00	266,00	266,00	266,00	266,00	--	--	266,00
	Navarra	Todos los tipos y variedades	-	-	87,00	87,00	87,00	87,00	87,00	--	--	87,00
Toledo	Todos los tipos y variedades	-	-	132,70	132,70	132,70	132,70	132,70	--	--	132,70	
Valladolid	Todos los tipos y variedades	-	-	68,00	68,00	68,00	68,00	68,00	--	--	68,00	
SANDÍA	Castellón	Con semillas	-	-	20,00	20,00	20,00	20,00	20,00	--	--	20,00
	Valencia	Con semillas	-	-	24,00	24,00	24,00	24,00	24,00	--	--	24,00
	Alicante	Sin semillas	-	-	32,00	32,00	32,00	32,00	32,00	--	--	32,00
	Castellón	Sin semillas	-	-	27,00	27,00	27,00	27,00	27,00	--	--	27,00
	Murcia	Sin semillas	-	-	21,00	25,00	21,00	22,00	22,00	--	--	21,93
	Valencia	Sin semillas	-	-	27,48	27,48	27,48	27,48	27,48	--	--	27,48
	Ciudad Real	Todos los tipos y variedades	-	-	20,00	20,00	20,00	20,00	20,00	--	--	20,00
	Toledo	Todos los tipos y variedades	-	-	22,00	22,00	22,00	22,00	22,00	--	--	22,00
	Almería	Cereza	I	-	--	304,00	--	278,00	--	318,00	--	300,94
	Granada	Cereza	I	-	237,00	237,00	237,00	237,00	237,00	--	--	237,00
Málaga	Cereza	I	-	265,00	265,00	265,00	265,00	265,00	--	--	265,00	
Murcia	Cereza	I	-	195,00	200,00	205,00	205,00	210,00	--	--	200,98	
Almería	Racimo	I	-	--	88,00	--	--	--	96,00	--	92,63	
Tarragona	Racimo	I	-	82,50	82,50	82,50	82,50	82,50	--	--	82,50	
Almería	Redondo	I	57-100mm	68,00	60,50	74,00	60,00	71,00	51,43	--	65,45	
Barcelona	Redondo	I	57-100mm	70,61	70,61	70,61	70,61	70,61	--	--	70,61	
Málaga	Redondo	I	57-100mm	90,00	90,00	90,00	90,00	90,00	--	--	90,00	
Murcia	Redondo	I	57-100mm	65,00	60,00	65,00	60,00	60,00	--	--	61,72	
Tarragona	Redondo	I	57-100mm	47,25	47,25	47,25	47,25	47,25	--	--	47,25	
ZANAHORIA	Toledo	Todos los tipos y variedades	-	-	35,00	35,00	35,00	35,00	35,00	--	--	35,00
	Valladolid	Todos los tipos y variedades	-	-	29,00	29,00	29,00	29,00	29,00	--	--	29,00

3.2.2. Precios de Producción de Hortícolas en el Mercado Interior: Precios Medios Ponderados Semanales Nacionales

Referencia: Reglamento Delegado (UE) 2017/891 de la Comisión, de 13 de marzo (DOUE de 25 de mayo). Art. 55 y Anexo VI

Precios a la salida del centro de acondicionamiento de productos seleccionados, embalados y, en su caso, en palés (€/100kg peso neto)

HORTALIZAS

PRODUCTO	MERCADO	VARIEDAD O TIPO	CAT.	CALIBRE	PRECIO MEDIO PONDERADO SEMANAL NACIONAL Semana 32- 2021: 09-15/08
AJO	ESPAÑA	Blanco	-	50-60 mm	205,59
	ESPAÑA	Morado	-	45-55 mm	231,00
	ESPAÑA	Primavera	-	50-60 mm	150,72
BERENJENA	ESPAÑA	Todos los tipos y variedades	-	40+ /70+	46,80
CALABACÍN	ESPAÑA	Todas las variedades	-	14-21	43,58
CEBOLLA	ESPAÑA	Todos los tipos y variedades	-	-	27,64
CHAMPIÑÓN	ESPAÑA	Cerrado	-	Medio (30-65 mm)	181,19
JUDÍA VERDE	ESPAÑA	Todos los tipos y variedades	-	-	238,66
LECHUGA	ESPAÑA	Todos los tipos y variedades	I	400 g o superior	87,28
MELÓN	ESPAÑA	Todos los tipos y variedades	-	-	38,78
PEPINO	ESPAÑA	Variedades lisas	-	350-500 g	58,50
PIMIENTO DULCE	ESPAÑA	Todos los tipos y variedades	I	40 mm o superior	110,54
PUERRO	ESPAÑA	Todos los tipos y variedades	-	-	95,54
SANDÍA	ESPAÑA	Todos los tipos y variedades	-	-	22,55
TOMATE	ESPAÑA	Cereza	I	-	228,99
	ESPAÑA	Racimo	I	-	89,19
	ESPAÑA	Redondo	I	57-100mm	63,12
ZANAHORIA	ESPAÑA	Todos los tipos y variedades	-	-	30,12

4. PRECIOS REPRESENTATIVOS DE PRODUCTOS GANADEROS

4.1. PRECIOS REPRESENTATIVOS DE PRODUCTOS GANADEROS: BOVINO

4.1.1. Precios Medios Nacionales de Canales de Bovino Pesado

PRECIO MEDIO NACIONAL (€/100kg Canal) DE CANALES DE BOVINO PESADO SEGÚN MODELO COMUNITARIO DE CLASIFICACIÓN R 2017/1182, R 2017/1184, RD 815/2018 (Euro/100kg canal)

CATEGORÍA	CLASE DE CONFORMACIÓN Y DE ESTADO DE ENGRASAMIENTO	Semana 31 02-09/08 2021	Semana 32 09-15/08 2021	Variación €
Categoría A: Canales de machos jóvenes sin castrar de más de un año y menos de dos	Muy buena y poco cubierta (U-2)	376,05	378,40	2,35
	Muy buena y cubierta (U-3)	375,69	375,84	0,15
	Precio medio ponderado Categoría U	375,81	376,68	0,87
	Buena y poco cubierta (R-2)	365,1	367,79	2,69
	Buena y cubierta (R-3)	364,66	368,93	4,27
	Precio medio ponderado Categoría R	364,75	368,70	3,95
	Menos buena y poco cubierta (O-2)	330,61	329,61	-1,00
	Menos buena y cubierta (O-3)	334,64	345,82	11,18
	Precio medio ponderado Categoría O	333,24	340,18	6,94
Categoría D: Canales de hembras que hayan parido	Mediocre y poco cubierta (P-2)	217,09	222,44	5,35
	Mediocre y cubierta (P-3)	209,72	220,49	10,77
	Precio medio ponderado Categoría P	216,34	222,24	5,9
	Buena y cubierta (R-3)	287,2	279,98	-7,22
	Buena y grasa (R-4)	321,2	334,69	13,49
	Precio medio ponderado Categoría R	297,85	297,12	-0,73
	Menos buena y poco cubierta (O-2)	231,88	239,38	7,5
	Menos buena y cubierta (O-3)	265,42	273,41	7,99
Menos buena y grasa (O-4)	314,34	322,32	7,98	
	Precio medio ponderado Categoría O	261,36	269,18	7,82
Categoría E: Canales de otras hembras (de 12 meses o más)	Muy buena y poco cubierta (U-2)	395,51	399,92	4,41
	Muy buena y cubierta (U-3)	394,91	391,73	-3,18
	Precio medio ponderado Categoría U	395,03	393,27	-1,76
	Buena y poco cubierta (R-2)	378,93	379,96	1,03
	Buena y cubierta (R-3)	380,3	376,66	-3,64
	Buena y grasa (R-4)	388,81	396,44	7,63
	Precio medio ponderado Categoría R	380,57	378,03	-2,54
	Menos buena y poco cubierta (O-2)	246,52	277,60	31,08
	Menos buena y cubierta (O-3)	298,33	313,90	15,57
Menos buena y grasa (O-4)	--	353,99	--	
	Precio medio ponderado Categoría O	282,32	308,86	26,54
Categoría Z: Canales de animales desde 8 a menos de 12 meses	Muy buena y poco cubierta (U-2)	393,82	394,96	1,14
	Muy buena y cubierta (U-3)	388,33	391,18	2,85
	Precio medio ponderado Categoría U	390,4	392,60	2,2
	Buena y poco cubierta (R-2)	382,98	377,58	-5,4
	Buena y cubierta (R-3)	378,66	384,07	5,41
	Precio medio ponderado Categoría R	379,54	382,73	3,19
	Menos buena y poco cubierta (O-2)	332,05	323,71	-8,34
	Menos buena y cubierta (O-3)	333,61	343,36	9,75
	Precio medio ponderado Categoría O	332,81	333,33	0,52

4.1.2. Precios Medios Nacionales del Bovino Vivo

R 2017/1182, R 2017/1184 (Euro/100 kg vivo)

BOVINO VIVO	Semana 31 02-08/08 2021	Semana 32 09-15/08 2021	Variación €
Machos hasta 480 Kg. vivo	214,37	214,73	0,36
Machos de más de 480 kg. vivo	200,75	200,60	-0,15
Hembras que hayan parido	98,59	98,59	0,00
Otras hembras de hasta 380 Kg. vivo	216,48	218,59	2,11
Otras hembras de más de 380 Kg. vivo	211,41	213,63	2,22

4.1.3. Precios Medios Nacionales de Otros Animales de la Especie Bovina

OTROS BOVINOS	Semana 31 02-08/08 2021	Semana 32 09-15/08 2021	Variación €
TERNEROS DE 8 DÍAS A 4 SEMANA (Euro/cabeza)			
Macho frisón	105,80	105,27	-0,53
Macho cruzado	204,72	202,71	-2,01
Hembra frisón	82,58	70,65	-11,93
Hembra cruzado	151,18	141,46	-9,72
<i>Media ponderada nacional (Euro/Cabeza)</i>	147,00	142,79	-4,21
TERNEROS DE 6 HASTA 12 MESES (Euro/100kg vivo)			
Macho frisón (base 200 kg)	147,66	145,56	-2,10
Macho cruzado (base 200 kg)	281,83	278,54	-3,29
Hembra frisón (base 200 kg)	355,00	355,00	0,00
Hembra cruzado (base 200 kg)	222,94	223,01	0,07
<i>Media ponderada nacional (Euro/100kg vivo)</i>	254,47	252,54	-1,93

4.2. PRECIOS REPRESENTATIVOS DE PRODUCTOS GANADEROS: OVINO

4.2.1. Precios Medios Nacionales de Canales de Ovino Frescas o Refrigeradas

R 2017/1182, R 2017/1184 (Euro/100 kg canal)

CORDEROS I Y II	Semana 31 02-08/08 2021	Semana 32 09-15/08 2021	Variación €
Corderos I (12 a 13 kg/canal)	645,67	646,13	0,46
Corderos II (13,1 a 16 kg/canal)	633,45	634,88	1,43
<i>Media ponderada</i>	639,56	640,50	0,94

PRECIOS MEDIOS DE CANALES DE OVINO FRESCAS O REFRIGERADAS EN LOS MERCADOS NACIONALES REPRESENTATIVOS PARA LA UE

MERCADO REPRESENTATIVO - Cordero 9-19 kg	Semana 31 02-08/08 2021	Semana 32 09-15/08 2021	Variación €
Barcelona	753,22	747,52	-5,70
Madrid	722,99	722,99	0,00
Valencia	584,39	584,39	0,00
Albacete	661,00	661,00	0,00
Extremadura	659,86	660,12	0,26
Segovia	656,56	656,56	0,00
Toledo	652,13	665,58	13,45
Zaragoza	701,87	701,87	0,00
<i>Media ponderada</i>	667,26	668,57	1,31

4.3. PRECIOS REPRESENTATIVOS DE PRODUCTOS GANADEROS: PORCINO

4.3.1. Precios Medios de Canales de Porcino de Capa Blanca

CLASIFICACIÓN EUROP R 2017/1182, R 2017/1184 (Euro/100kg canal)

	Clase S (>60% contenido magro)			Clase E (60%-55% contenido magro)			Clase U (55%-50% contenido magro)		
	Semana 31 02-08/08 2021	Semana 32 09-15/08 2021	Variación €	Semana 31 02-08/08 2021	Semana 32 09-15/08 2021	Variación €	Semana 31 02-08/08 2021	Semana 32 09-15/08 2021	Variación €
PRECIO MEDIO NACIONAL	164,81	163,56	-1,25	159,66	158,06	-1,60	160,39	157,34	-3,05

	Clase R (50%-45% contenido magro)			Clase O (45%-40% contenido magro)			Clase P (<40% contenido magro)		
	Semana 31 02-08/08 2021	Semana 32 09-15/08 2021	Variación €	Semana 31 02-08/08 2021	Semana 32 09-15/08 2021	Variación €	Semana 31 02-08/08 2021	Semana 32 09-15/08 2021	Variación €
PRECIO MEDIO NACIONAL	152,32	149,80	-2,52	147,16	144,84	-2,32	145,27	142,06	-3,21

4.3.2. Precios Medios en Mercados Representativos Provinciales de Porcino Cebado (*)

MERCADO REPRESENTATIVO	SELECTO (nivel menor de grasa)			NORMAL (nivel normal de grasa)			GRASO (nivel mayor de grasa)		
	Semana 31 02-08/08 2021	Semana 32 09-15/08 2021	Variación €	Semana 31 02-08/08 2021	Semana 32 09-15/08 2021	Variación €	Semana 31 02-08/08 2021	Semana 32 09-15/08 2021	Variación €
Barcelona	--	--	--	1,39	1,32	-0,07	1,36	1,29	-0,07
Huesca	1,35	1,30	-0,05	1,33	1,28	-0,05	1,31	1,26	-0,05
Lleida	1,34	1,27	-0,07	1,33	1,26	-0,07	1,32	1,24	-0,08
Murcia	1,37	1,31	-0,06	1,36	1,30	-0,06	1,35	1,29	-0,06
Pontevedra	1,38	1,28	-0,10	1,36	1,25	-0,11	1,77	1,62	-0,15
Salamanca	1,36	1,28	-0,08	1,36	1,26	-0,10	1,42	1,40	-0,02
Segovia	1,34	1,26	-0,08	1,33	1,26	-0,07	1,47	1,43	-0,04
Zaragoza	1,40	1,31	-0,09	1,36	1,27	-0,09	1,35	1,26	-0,09

(*) En Euro/kg vivo

4.3.3. Precios Medios de Porcino Precoz, Lechones y Otras Calidades

(Euro/100kg vivo)

CERDAS DE DESVIEJE	Semana 31 02-08/08 2021	Semana 32 09-15/08 2021	Variación €
Cerdas de Desvieje	47,96	47,77	-0,19
CERDOS CEBADOS			
Categoría U	123,50	121,15	-2,35
LECHONES			
Lleida.Base 20kg de peso.	122,50	107,50	-15,00
Segovia.Base 20kg de peso.	165,00	165,00	0,00
Media nacional. Calidad Normal. Base 20 kg de	156,66	139,16	-17,50

4.3.4. Precios Medios de Porcino: Tronco Ibérico

TOSTONES	Semana 31 02-08/08 2021	Semana 32 09-15/08 2021	Variación €
De 5 a 9 kilos	398,57	397,14	-1,43
De 9 a 12 kilos	553,57	573,57	20,00
LECHONES			
Lechón Ibérico Cruzado Base 23 kg	323,67	328,88	5,21
MARRANOS			
Marranos Ibéricos de 35 a 60 kg	252,46	257,02	4,56
PRIMALES			
Primales Ibéricos de 60 a 100 kg	-	--	-
CERDO CEBADO			
Cerdo Cebado (Intensivo)	204,23	209,24	5,01
Cerdo Cebado de Campo (Extensivo)	217,11	222,27	5,16
Cerdo Cebado de Bellota 100% Ibérico	-	-	-
DESVIEJE			
Reproductores de desvieje	104,35	113,04	8,69
REPRODUCTORES			
Reproductores >6 meses	281,75	281,75	0,00
CASTRONAS			
Castronas	83,04	83,04	0,00

Denominaciones de acuerdo con la Norma de Calidad (RD 4/2014)

Para información sobre precios de productos agrícolas y ganaderos en otros Estados Miembros de la UE:

<https://ec.europa.eu/agriculture/>



MINISTERIO
DE AGRICULTURA, PESCA
Y ALIMENTACION