

# PRECIOS COYUNTURALES



**SEMANA 31 – 2020**

**Del 27 de julio al 2 de agosto**



**SUBSECRETARÍA**

Subdirección General de Análisis, Coordinación y  
Estadística

[sgestadi@mapama.es](mailto:sgestadi@mapama.es)

<http://www.mapama.gob.es/es/estadistica/temas/default.aspx>

Publicación elaborada por la  
Subsecretaría  
Subdirección General de Análisis, Coordinación y Estadística

**MINISTERIO  
DE AGRICULTURA, PESCA  
Y ALIMENTACIÓN**

© Ministerio de Agricultura, Pesca y Alimentación  
Secretaría General Técnica  
Centro de Publicaciones  
Catálogo de Publicaciones de la Administración General del Estado:  
<http://publicacionesoficiales.boe.es/>

N.I.P.O.: 003190900

Se permite la utilización, copia o reproducción de los datos de este Boletín siempre que se cite expresamente su procedencia.

---

# Índice:

---

	PÁGINA
<b>PRECIOS MEDIOS NACIONALES.....</b>	<b>4</b>
PRECIOS MEDIOS NACIONALES DE PRODUCTOS AGRÍCOLAS.....	4 - 6
PRECIOS MEDIOS NACIONALES DE PRODUCTOS GANADEROS.....	7 - 8
<b>PRECIOS EN MERCADOS REPRESENTATIVOS DE CEREALES, VINOS Y ACEITES.....</b>	<b>9</b>
PRECIOS MEDIOS EN MERCADOS REPRESENTATIVOS DE CEREALES.....	9 - 11
PRECIOS MEDIOS EN MERCADOS REPRESENTATIVOS DE VINOS.....	12
PRECIOS MEDIOS EN MERCADOS REPRESENTATIVOS DE ACEITES.....	13
<b>PRECIOS DE PRODUCCIÓN DE FRUTAS Y HORTALIZAS EN EL MERCADO INTERIOR.....</b>	<b>14</b>
PRECIOS DE PRODUCCIÓN EN EL MERCADO INTERIOR: FRUTAS.....	14
PRECIOS DE PRODUCCIÓN EN EL MERCADO INTERIOR: PRODUCTOS HORTÍCOLAS.....	16 - 17
<b>PRECIOS REPRESENTATIVOS DE PRODUCTOS GANADEROS.....</b>	<b>18</b>
PRECIOS REPRESENTATIVOS DE PRODUCTOS GANADEROS: BOVINO.....	18
PRECIOS REPRESENTATIVOS DE PRODUCTOS GANADEROS: OVINO.....	19
PRECIOS REPRESENTATIVOS DE PRODUCTOS GANADEROS: PORCINO.....	20 - 21



## 1. PRECIOS MEDIOS NACIONALES

### 1.1. PRECIOS MEDIOS NACIONALES DE PRODUCTOS AGRÍCOLAS

1.1.1. Precios Medios Nacionales de Cereales, Oleaginosas, Proteaginosas, Vinos y Aceites.					
PRODUCTOS AGRÍCOLAS (especificaciones)		Semana 30 20-26/07	Semana 31 27/07-02/08	Variación semanal euros	Variación semanal %
<b>CEREALES</b>					
(1)	Trigo blando panificable (€/t)	185,02	184,30	-0,72	-0,39
(1)	Trigo duro (€/t)	268,44	267,55	-0,89	-0,33
(1)	Cebada pienso (€/t)	156,63	155,92	-0,71	-0,45
(1)	Cebada malta (€/t)	171,30	170,74	-0,56	-0,33
(1)	Maíz grano (€/t)	180,97	180,86	-0,11	-0,06
(4)	Arroz cáscara (€/t)	328,28	328,28	0,00	0,00
(4)	Arroz blanco (€/t)	541,54	541,54	0,00	0,00
(4)	Arroz blanco vaporizado (€/t)	625,64	625,64	0,00	0,00
<b>ALFALFA, PIPA DE GIRASOL, COLZA Y GUISANTES</b>					
(1)	Alfalfa (€/t)	169,40	169,14	-0,26	-0,15
(1)	Pipa de girasol 9-2-44 (€/t)	326,62	313,40	-13,22	-4,05
(1)	Pipa de girasol alto oleico (€/t)	376,82	369,98	-6,84	-1,81
(4)	Colza grano (€/t)	312,97	311,29	-1,68	-0,54
(4)	Guisantes secos (€/t)	206,25	206,06	-0,19	-0,09
<b>VINOS</b>					
(2)	Vino blanco sin DOP/IGP (€/hectolitro)	30,58	30,07	-0,51	-1,68
(2)	Vino tinto sin DOP/IGP, 12 p. color (€/hectolitro)	41,29	40,78	-0,51	-1,23
(2)	Vino con DOP/IGP blanco RUEDA (€/hectolitro)	(*) 150,99	(**) 150,99	0,00	0,00
(2)	Vino con DOP/IGP tinto RIOJA (€/hectolitro)	(*) 133,27	(**) 133,27	0,00	0,00
<b>ACEITES VEGETALES</b>					
(3)	Aceite de oliva virgen extra < 0,8º (€/100 kg)	198,26	199,29	1,02	0,52
(3)	Aceite de oliva virgen, de 0,8º a 2º (€/100 kg)	178,65	178,97	0,32	0,18
(3)	Aceite de oliva lampante > 2º (€/100 kg)	168,39	167,81	-0,58	-0,35
(3)	Aceite de oliva refinado (€/100 kg) (***)	170,63	171,04	0,41	0,24
(3)	Aceite de oliva orujo crudo (€/100 kg) (****)	61,23	61,06	-0,17	-0,28
(3)	Aceite de oliva orujo refinado (€/100 kg) (****)	95,07	94,83	-0,24	-0,25
(3)	Aceite de girasol refinado (€/100 kg) (*****)	79,27	79,27	0,00	0,00

#### Posición comercial:

(1) Entrada industria; (2) Salida bodega; (3) Salida almazara; (4) Granel sobre almacén

(\*) (\*\*) En los vinos con DOP/IGP los precios son mensuales. (\*) Precios Octubre 2019. (\*\*) Precio Noviembre 2019.

(\*\*\*) Aceite de oliva refinado. Valores media aritmética de Córdoba, Jaén, Sevilla y Tarragona

(\*\*\*\*) Aceites de orujo crudo y orujo refinado. Valores media aritmética de Córdoba, Jaén y Tarragona.

(\*\*\*\*\*) Aceite de girasol refinado. Valores media aritmética de Córdoba, Sevilla y Tarragona.

## COMENTARIOS DE MERCADO

● **CEREALES** (▼⇒): Bajadas de precios generalizadas en el conjunto de los cereales, con variaciones del (-0,39%) en el **trigo blando panificable**, del (-0,33%) en el **trigo duro**, del (-0,45%) en la **cebada pienso**, del (-0,33%) en la **cebada malta** y del (-0,06%) en el **maíz grano**. Respecto a las cotizaciones del arroz, sin variaciones en las diferentes clasificaciones (0,00% en el **arroz cáscara**, **arroz blanco** y **arroz blanco vaporizado**).

● **ALFALFA, PIPA DE GIRASOL, COLZA Y GUISANTES** (▼): Descenso semanal del (-0,15%) en las cotizaciones de la **alfalfa**. Esta semana se registran importantes descensos de precios en la **pipa de girasol 9-2-44** (-4,05%) y en la **pipa de girasol de la clase alto oleico** (-1,81%). Descenso semanal en los precios de la **colza en grano** (-0,54%) y del **guisante seco** (-0,09%).

● **VINOS** (▼): Si la semana pasada las cotizaciones de los vinos sin DOP/IGP registraban valores al alza, en ésta, las mismas cambian de sentido, con descensos del (-1,68%) en el **vino blanco sin DOP/IGP** y del (-1,23%) en el **vino tinto sin DOP/IGP**.

● **ACEITES VEGETALES** (▲▼⇒): Leves variaciones en los precios de los diferentes tipos de aceite de oliva, si bien es que el sentido no es uniforme y en el **aceite de oliva virgen extra <0,8º** se anota una subida del 0,52%, en el **aceite de oliva virgen de 0,8º a 2º** la subida es del 0,18%, en el **aceite de oliva lampante >2º** se apunta una bajada del (-0,35%), subida del 0,24% en el **aceite de oliva refinado** y bajadas del (-0,28%) en el **aceite de oliva orujo crudo** y del (-0,25%) en el **aceite de oliva orujo refinado**. La cotización del **aceite de girasol refinado** no registra variación.

1.1.2. Precios Medios Nacionales en Origen de Frutas y Hortalizas					
PRODUCTOS AGRÍCOLAS (especificaciones)		Semana 30 20-26/07	Semana 31 27/07-02/08	Variación semanal euros	Variación semanal %
<b>FRUTAS</b>					
(4)	Limón (€/100 kg)	31,25	23,75	-7,50	-24,00
(4)	Manzana Golden (€/100 kg)	55,00	55,00	0,00	0,00
(4)	Albaricoque (€/100 kg)	120,23	121,09	0,85	0,71
(4)	Cereza (€/100 kg)	229,91	240,96	11,05	4,81
(4)	Ciruela (€/100 kg)	37,43	39,01	1,58	4,21
(4)	Melocotón (€/100 kg)	58,39	57,51	-0,89	-1,52
(4)	Nectarina (€/100 kg)	78,78	76,44	-2,34	-2,97
(4)	Aguacate (€/100 kg)	286,20	315,40	29,20	10,20
(4)	Plátano (€/100 kg)	51,88	56,40	4,52	8,71
(4)	Uva de mesa (€/100 kg)	77,50	70,45	-7,05	-9,10
<b>HORTALIZAS</b>					
(4)	Acelga (€/100kg)	74,83	70,92	-3,91	-5,22
(4)	Ajo (€/100kg)	121,57	118,85	-2,73	-2,24
(4)	Berenjena (€/100 kg)	43,45	44,81	1,36	3,12
(4)	Calabacín (€/100 kg)	33,38	32,86	-0,51	-1,54
(4)	Cebolla (€/100 kg)	11,38	11,23	-0,16	-1,37
(4)	Champiñón (€/100kg)	136,44	137,23	0,78	0,58
(4)	Judía verde tipo plana (€/100 kg)	169,33	171,64	2,31	1,36
(4)	Lechuga Romana (€/100 ud)	25,35	25,40	0,06	0,22
(4)	Melón Piel de Sapo (€/100 kg)	29,11	28,83	-0,27	-0,94
(4)	Pepino (€/100 kg)	44,75	44,53	-0,22	-0,49
(4)	Pimiento verde tipo italiano (€/100 kg)	73,18	68,59	-4,59	-6,27
(4)	Puerro (€/100 kg)	42,42	48,51	6,10	14,37
(4)	Sandía (€/100 kg)	13,51	14,18	0,68	5,00
(4)	Tomate liso (€/100 kg)	51,34	50,87	-0,47	-0,92
(4)	Zanahoria (€/100 kg)	20,63	21,54	0,92	4,45
(4)	Patata (€/100 kg)	20,05	23,43	3,38	16,86

**Posición comercial:**

(4) Granel: sobre árbol, finca, almacén, agricultor, alhóndiga, lonja

**COMENTARIOS DE MERCADO**

- **CÍTRICOS (▼):** El *limón* Verna baja su cotización un (-24,00%), a punto de terminar campaña.
- **FRUTA DE PEPITA (=):** En la recta final también de su temporada, repite la cotización media de la *manzana Golden*.
- **FRUTA DE HUESO (▲▼):** Predominio en la subida moderada de precios en este sector: la *cereza*(4,81%), la *ciruel*(4,21%) y ligeramente el *albaricoque*(0,71%) . Baja, en contraposición la *nectaria*(-2,97%) y el *melocoton*(-1,52%).
- Sigue la tendencia y asciende el *aguacate* (10,20%) también sube el *plátano* (8,71%). continua la tendencia bajista de la *uva de mesa* (-9,10%).
- **HORTALIZAS (▲▼):** Predominio de las subidas en esta semana. Sobresalen los incrementos en *puerro*(14,37%), *sandía*(5,00%) y *zanahoria*(4,45%). Entre los descensos, destacan los registrados en *pimiento verde italiano*(-6,27%), la *acelga*(-5,22%) y el *ajo*(-2,24%). Ascenso de la *patata* (16,86%).

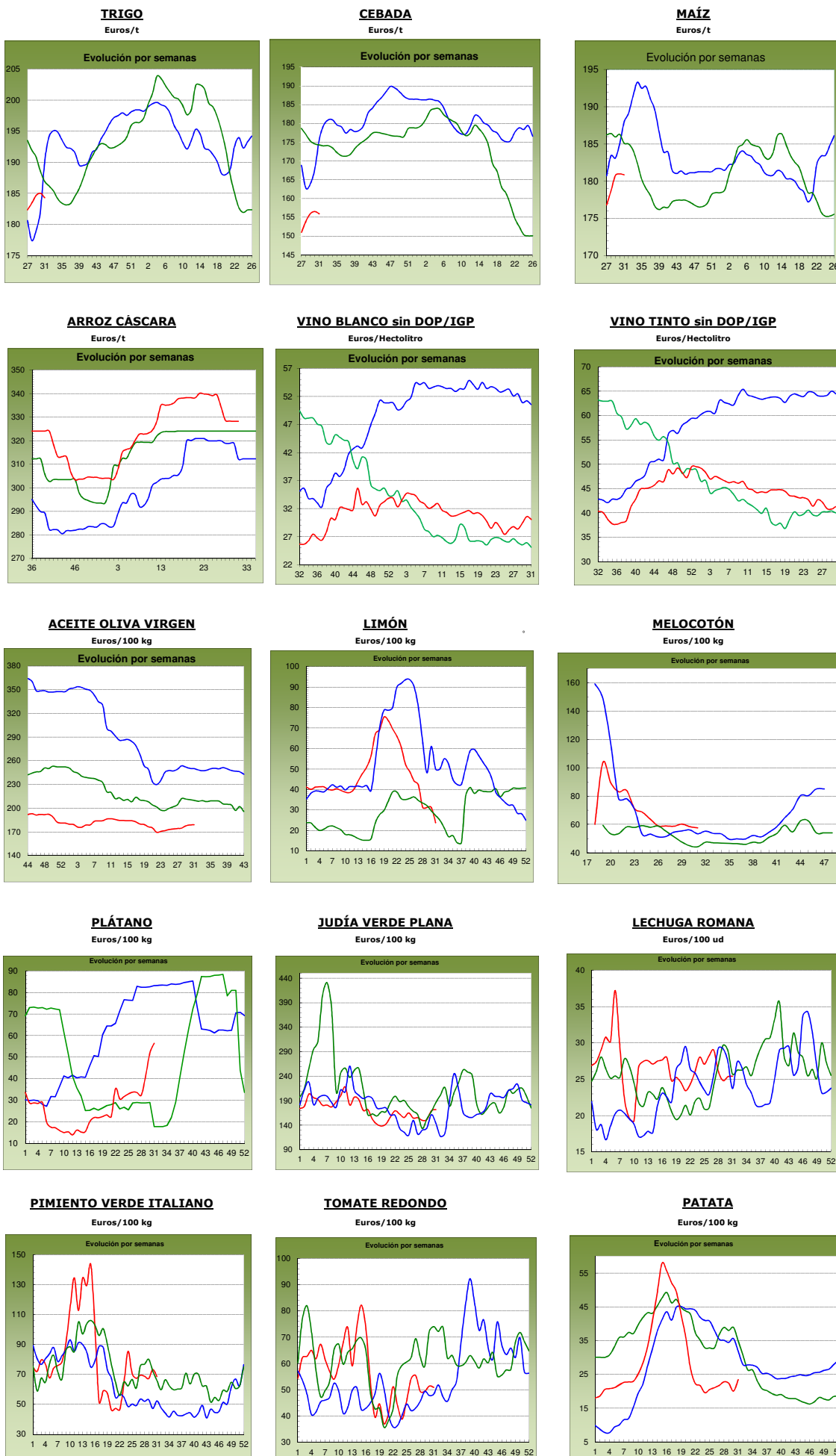

2018  
antepenúltima campaña

2019  
penúltima campaña

2020  
última campaña

## 1.2. PRECIOS MEDIOS NACIONALES DE PRODUCTOS GANADEROS

1.2.1. Precios Medios Nacionales de Productos Ganaderos					
PRODUCTOS GANADEROS (especificaciones)		Semana 30 20-26/07	Semana 31 27/07-02/08	Variación semanal euros	Variación semanal %
<b>VACUNO</b>					
(5)	Ternera, 180-300 kilos (€/100 kg canal)	351,14	351,43	0,29	0,08
(5)	Machos de 12 a 24 meses (Clase R) (€/100 kg canal)	338,23	343,74	5,51	1,63
(5)	Animales de 8 a 12 meses (Clase R) (€/100 kg canal)	357,16	356,05	-1,11	-0,31
(5)	Bovino vivo, conjunto categorías (€/100 kg vivo)	180,69	180,54	-0,15	-0,08
<b>CORDERO</b>					
(5)	Corderos 9-19 kilos (€/100 kg canal)	641,78	641,92	0,14	0,02
(5)	Corderos 12-16 kilos (€/100 kg canal)	614,29	614,33	0,04	0,01
(5)	Corderos Ligeros (12-13 kilos) (€/100 kg canal)	628,31	628,40	0,09	0,01
(5)	Corderos Pesados (13-16 kilos) (€/100 kg canal)	600,26	600,26	0,00	0,00
<b>PORCINO</b>					
(5)	Porcino >60% magro (Clase S) (€/100 kg canal)	167,12	168,09	0,97	0,58
(5)	Porcino 60-55% magro (Clase E) (€/100 kg canal)	159,28	153,81	-5,47	-3,43
(5)	Porcino 55-50% magro (Clase U) (€/100 kg canal)	160,20	162,82	2,62	1,64
(5)	Porcino 50-45% magro (Clase R) (€/100 kg canal)	158,39	160,33	1,94	1,22
(5)	Lechon 20 kg (€/unidad)	28,53	28,53	0,00	0,00
<b>POLLO</b>					
(6)	Pollo, media de canales del 83% y 65% rdto. (€/100 kg canal)	162,87	172,98	10,11	6,21
(6)	Pollo P10 (83% rdto.) (€/100 kg canal)	152,20	162,10	9,90	6,50
(6)	Pollo P90 (65% rdto.) (€/100 kg canal)	163,68	173,80	10,12	6,18
<b>HUEVOS</b>					
(7)	Huevos, media Clase L y M (€/100 kg)	83,40	82,63	-0,77	-0,92
(7)	Huevos - Clase L (€/docena)	0,69	0,68	-0,01	-1,45
(7)	Huevos - Clase M (€/docena)	0,57	0,57	0,00	0,00
<b>CONEJO</b>					
(8)	Conejo 1,8-2,2 kilo, vivo (€/100 kg)	177,16	177,16	0,00	0,00
<b>LECHE Y PRODUCTOS LÁCTEOS</b>					
(10)	Suero de leche en polvo (€/100 kg)	72,34	71,61	-0,73	-1,01
(10)	Mantequilla sin sal (formato 25 kg) (€/100 kg)	353,41	340,73	-12,68	-3,59
(9)	Leche cruda de vaca (€/100 litros). Fuente: FEAGA	Precio junio 2020: 32,70 €/100 litros			
<b>MIEL</b>					
(11)	Miel multifloral a granel (€/100 kg)	Precio junio 2020: 284,80 €/100 kg			

**Posición comercial:**

(5) Entrada matadero; (6) Salida muelle matadero; (7) Salida muelle centro de embalaje; (8) Salida granja; (9) Precio pagado al ganadero; (10) Precio franco fábrica sin impuestos ni costes; (11) Venta a la industria o mayorista

**COMENTARIOS DE MERCADO**

- **VACUNO** (▲=▼): Cotizaciones dispares en las **canales de vacuno** (0,08% en las canales de ternera, 1,63% en las canales de los machos 12-24 meses y (-0,31% en las de los animales 8-12 meses). Destacan las pocas transacciones que se han llevado a cabo, tanto a nivel nacional como internacional. Además de ser una época de poco consumo a nivel nacional, se une que el turismo no llega a la demanda se resiente. Se logra un equilibrio de mínimos a precios mínimos históricos. Leves variaciones del (-0,08%) en las cotizaciones de los **animales vivos** (=). El volumen de comercialización baja y los precios entre oferta y demanda se ajustan a niveles muy bajos. Durante el mes de julio se ha mantenido una tendencia estable en la evolución de los precios.
- **OVINO** (=): Repetición de cotizaciones en las **canales de cordero** (0,01% de variación media). Con poco cordero en campo, la demanda es también más baja, por lo que las solicitudes de los oferentes y los demandantes se han ajustado.
- **PORCINO** (▲): Subida de precios en la mayoría de clasificaciones de **canales de porcino de capa blanca** (0,58% en la Clase S, 1,64% en la Clase U y 1,22% en la Clase R) debido a una buena demanda procedente, principalmente, de China. Las canales de la Clase E anotan bajadas de precios del (-3,43%) debido a que su demanda ha sido menos que la de las otras clases. Esta semana no se ha recogido ninguna variación en el precio del **lechón base 20 kg** (=). La oferta, aunque amplia, se va ajustando a la época del año en la que nos encontramos, por lo que el productor no necesita hacer nuevas concesiones vía precio. Los porcinos cebados también mantienen precios esta semana, con una salida de los mismos adecuada al momento actual.
- **POLLOS** (▲): Subida semanal del 6,21% de media en las cotizaciones de las **canales de pollo**. Se trata del tipo de carne con más consumo en esta época del año y la oferta no puede cubrir las necesidades del mercado, de ahí las subidas de precios que se producen, si bien estas subidas son estacionales año tras año, aunque en este 2020 los porcentajes en los aumentos de precios desde la semana 19 son los más altos de las últimas campañas (37,20%) con una subida registrada del 23,90% en el mes de julio.
- **HUEVOS** (▼=): Descenso del (-1,45%) en las cotizaciones semanales de los huevos de la Clase L, mientras que los de la Clase M no registran variación (0,00%).
- **CONEJO** (=): Precios sin variaciones semanales en el **conejo vivo de granja** (0,00%), manteniendo durante el mes de julio las mismas cotizaciones.
- **PRODUCTOS LÁCTEOS**: Descenso del (-0,61%) en el precio de la **leche de vaca** (Fuente: FEAGA) (▼) del mes de junio. El precio del **suero de leche en polvo** (▼) anotó una leve bajada del (-1,01%). Se registra una bajada en esta semana del (-3,59%) en el precio de la **mantequilla sin sal** (▼).
- **MIEL**: En el mes de junio, el precio de la **miel multifloral a granel** (▲) registró una subida del 1,12% respecto a mayo.

## 1.2.2. Precios Medios Nacionales de Productos Ganaderos: Gráficos

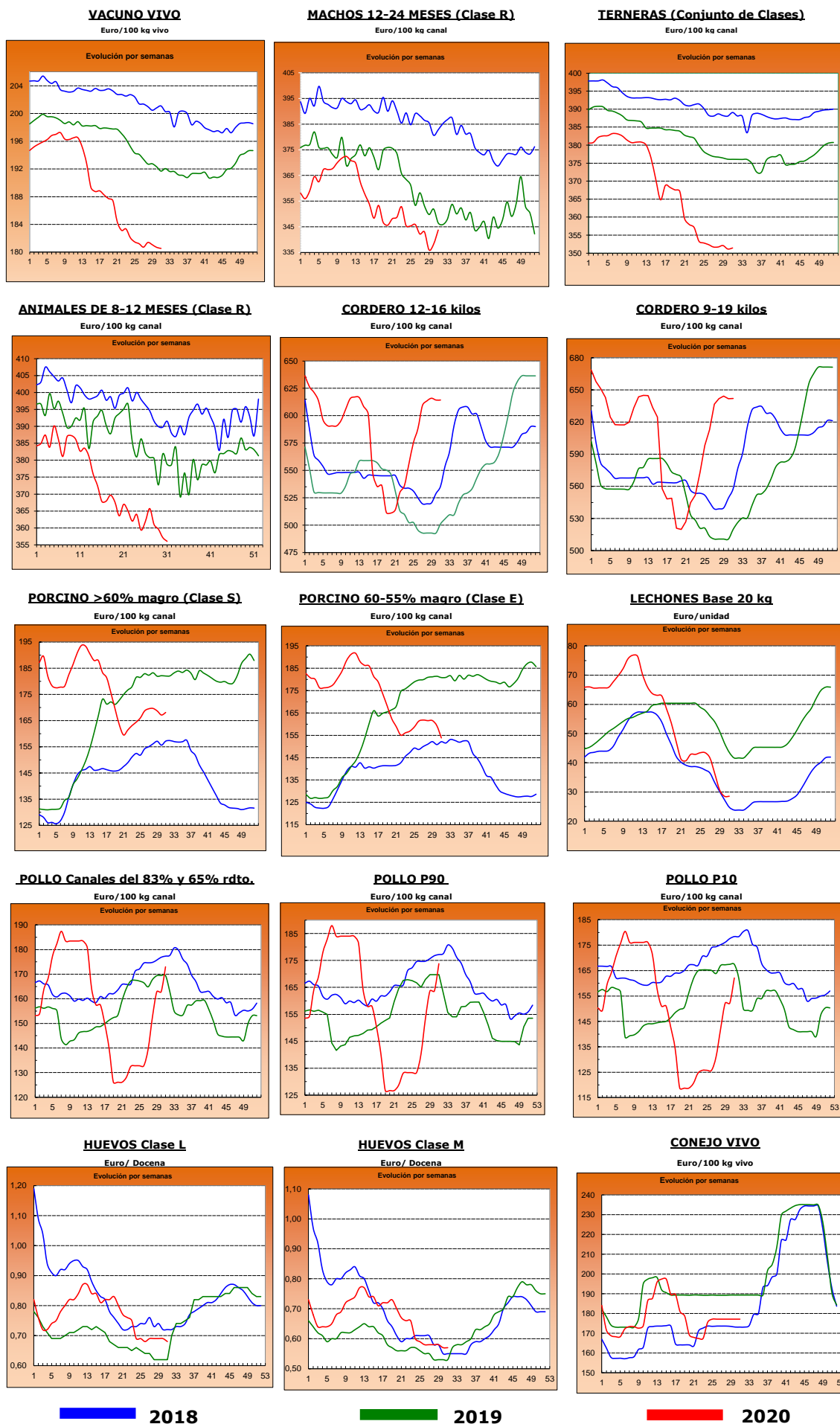



## 2.- PRECIOS EN MERCADOS REPRESENTATIVOS DE CEREALES, VINOS Y ACEITES

### 2.1. PRECIOS EN MERCADOS REPRESENTATIVOS DE CEREALES

#### 2.1.1. Precios Medios en Mercados Representativos: Trigo

Precios en Euro/Tonelada

REGLAMENTO (UE) 2017/1185 DE LA COMISION. Artículo 11, Anexo I. 1.

Precios de comercio al por mayor. Mercancia nacional y/o importada, sobre vehículo

PRODUCTO	MERCADO REPRESENTATIVO	Semana 30 20-26/07 2020	Semana 31 27/07-02/08 2020	Variación €
<b>Trigo Blando Panificable</b>	Albacete	186,00	185,00	-1,00
	Ávila	180,00	180,00	0,00
	Barcelona	205,00	202,00	-3,00
	Burgos	181,40	176,80	-4,60
	Guadalajara	184,80	182,20	-2,60
	Huesca	190,00	188,00	-2,00
	León	180,00	177,80	-2,20
	Lérida	190,00	190,00	0,00
	Madrid	187,00	184,00	-3,00
	Murcia	198,00	197,00	-1,00
	Navarra	189,00	186,00	-3,00
	Palencia	180,20	179,80	-0,40
	Pontevedra	190,00	190,00	0,00
	Salamanca	183,20	183,40	0,20
	Segovia	171,60	171,60	0,00
	Sevilla	185,00	189,00	4,00
	Soria	184,80	183,10	-1,70
	Tarragona	190,00	199,00	9,00
	Valladolid	178,80	178,50	-0,30
Zamora	177,40	177,40	0,00	
Zaragoza	190,00	188,00	-2,00	
<b>Trigo Duro</b>	Córdoba	264,00	262,00	-2,00
	Zaragoza	272,00	272,00	0,00

### 2.1.2. Precios Medios en Mercados Representativos: Cebada

Precios en Euro/Tonelada

**REGLAMENTO (UE) 2017/1185 DE LA COMISION. Artículo 11, Anexo I. 1.**

**Precios de comercio al por mayor. Mercancía nacional y/o importada, sobre vehículo**

PRODUCTO	MERCADO REPRESENTATIVO	Semana 30 20-26/07 2020	Semana 31 27/07-02/08 2020	Variación €
<b>Cebada Pienso</b>	Albacete	152,80	152,60	<b>-0,20</b>
	Ávila	154,00	154,00	<b>0,00</b>
	Burgos	155,00	150,00	<b>-5,00</b>
	Cádiz	156,00	166,00	<b>10,00</b>
	Ciudad Real	156,40	155,00	<b>-1,40</b>
	Córdoba	160,00	160,00	<b>0,00</b>
	La Coruña	170,00	170,00	<b>0,00</b>
	Cuenca	154,00	154,00	<b>0,00</b>
	Granada	167,00	164,00	<b>-3,00</b>
	Guadalajara	151,20	148,60	<b>-2,60</b>
	Huesca	166,00	166,00	<b>0,00</b>
	León	158,00	158,00	<b>0,00</b>
	Lérida	163,00	163,00	<b>0,00</b>
	Murcia	164,00	164,00	<b>0,00</b>
	Palencia	157,00	157,00	<b>0,00</b>
	Salamanca	156,00	156,00	<b>0,00</b>
	Segovia	150,00	150,00	<b>0,00</b>
	Soria	157,00	155,00	<b>-2,00</b>
	Teruel	160,00	160,00	<b>0,00</b>
	Toledo	154,60	154,00	<b>-0,60</b>
Valladolid	152,00	152,00	<b>0,00</b>	
Zamora	158,00	158,00	<b>0,00</b>	
Zaragoza	160,00	160,00	<b>0,00</b>	
<b>Cebada Malta</b>	Burgos	167,40	165,20	<b>-2,20</b>
	Ciudad Real	173,60	172,20	<b>-1,40</b>
	Guadalajara	166,40	164,60	<b>-1,80</b>
	Palencia	166,80	167,20	<b>0,40</b>
	Salamanca	170,00	170,00	<b>0,00</b>
	Segovia	171,00	171,00	<b>0,00</b>
	Soria	172,00	171,00	<b>-1,00</b>
	Teruel	180,00	180,00	<b>0,00</b>
	Toledo	175,00	174,00	<b>-1,00</b>
	Valladolid	164,40	164,80	<b>0,40</b>
	Zamora	175,00	175,00	<b>0,00</b>
	Zaragoza	180,00	180,00	<b>0,00</b>

### 2.1.3. Precios Medios en Mercados Representativos: Maíz y Arroz

Precios en Euro/Tonelada

REGLAMENTO (UE) 2017/1185 DE LA COMISION. Artículo 11, Anexo I. 1. Cereales y 2 Arroz

Maíz grano, precios de comercio al por mayor. Mercancía nacional y/o importada, sobre vehículo

Arroz cáscara y arroz blanco, precios salida almacén agricultor

PRODUCTO	MERCADO REPRESENTATIVO	Semana 30 20-26/07 2020	Semana 31 27/07-02/08 2020	Variación €
<b>Maíz Grano</b>	Albacete	182,60	182,60	<b>0,00</b>
	Badajoz	187,00	187,00	<b>0,00</b>
	Cáceres	187,00	187,00	<b>0,00</b>
	Ciudad Real	184,60	184,80	<b>0,20</b>
	Córdoba	186,00	185,00	<b>-1,00</b>
	La Coruña	180,00	180,00	<b>0,00</b>
	Gerona	188,00	186,00	<b>-2,00</b>
	Huesca	182,00	181,00	<b>-1,00</b>
	León	173,20	174,00	<b>0,80</b>
	Lérida	178,00	178,00	<b>0,00</b>
	Madrid	174,00	175,00	<b>1,00</b>
	Navarra	181,00	181,00	<b>0,00</b>
	Pontevedra	180,00	180,00	<b>0,00</b>
	Salamanca	183,00	183,00	<b>0,00</b>
	Sevilla	186,00	185,00	<b>-1,00</b>
	Toledo	182,60	182,20	<b>-0,40</b>
	Valladolid	175,00	175,00	<b>0,00</b>
	Zamora	175,00	176,00	<b>1,00</b>
	Zaragoza	185,00	185,00	<b>0,00</b>
<b>Arroz cáscara (Indica)</b>	Badajoz	310,00	310,00	<b>0,00</b>
	Sevilla	344,22	344,22	<b>0,00</b>
<b>Arroz cáscara (Japónica)</b>	Badajoz	319,00	319,00	<b>0,00</b>
	Sevilla	352,38	352,38	<b>0,00</b>
	Tarragona	300,00	300,00	<b>0,00</b>
<b>Arroz blanco (Indica)</b>	Badajoz	471,15	471,15	<b>0,00</b>
	Sevilla	490,00	490,00	<b>0,00</b>
	Valencia	595,00	595,00	<b>0,00</b>
<b>Arroz blanco (Japónica)</b>	Sevilla	500,00	500,00	<b>0,00</b>
	Tarragona	640,00	640,00	<b>0,00</b>
	Valencia	640,00	640,00	<b>0,00</b>
<b>Arroz blanco vaporizado</b>	Badajoz	656,50	656,50	<b>0,00</b>
	Sevilla	612,00	612,00	<b>0,00</b>
	Valencia	615,00	615,00	<b>0,00</b>
<b>Arroz partido</b>	Badajoz	284,00	284,00	<b>0,00</b>
	Sevilla	307,00	307,00	<b>0,00</b>
	Valencia	320,00	320,00	<b>0,00</b>

## 2.2. PRECIOS EN MERCADOS REPRESENTATIVOS DE VINOS

R. EJECUCIÓN (UE) 2017/1185 DE LA COMISION. Artículo 11, Anexo II. 3.

En €/hectólitro, salida bodega, a granel, pago al contado sin I. V. A.

PRODUCTO	MERCADO REPRESENTATIVO	Semana 30 20-26/07 2020	Semana 31 27/07-02/08 2020	Variación €
Vino Blanco sin DOP/IPG	Albacete	54,27	51,28	-2,99
	Badajoz	34,49	32,60	-1,89
	Ciudad Real	26,05	26,89	0,85
	Cuenca	32,75	34,37	1,63
	Toledo	30,59	29,10	-1,49
Vino Tinto sin DOP / IPG	<b>Precio de vino tinto referido al producto de 12 puntos de color</b>			
	Albacete	45,83	43,92	-1,92
	Ciudad Real	33,53	35,08	1,56
	Cuenca	42,22	42,37	0,16
	Badajoz	48,64	47,38	-1,26
	Murcia	50,80	48,43	-2,38
	Toledo	40,75	40,78	0,03
	Valencia	30,76	30,32	-0,44
PRODUCTO ZONA DOP / IPG	<b>Euros / Hectólitro</b>			<b>Variación €</b>
		<b>Septiembre</b>	<b>Octubre</b>	
VINO BLANCO con DOP/IGP	RUEDA	150,99	150,99	0,00
VINO TINTO con DOP/IGP	RIOJA	133,26	133,26	0,00

### 2.3. PRECIOS EN MERCADOS REPRESENTATIVOS DE ACEITES

Aceites. Precios sobre almazara, en €/100 kg, sin I.V.A. Rgto. 2017/1185. Art.11. Anexo I.3.  
Semilla de girasol. Precios en centros de demanda, en €/100 kg, sin I.V.A. Rgto 2017/1185. Art. 8

PRODUCTO Y ESPECIFICACIONES	MERCADO REPRESENTATIVO	Semana 30 20-26/07 2020	Semana 31 27/07-02/08 2020	Variación €
<b>ACEITE DE OLIVA VIRGEN EXTRA</b> Menos de 0,8º	Badajoz	222,00	227,00	5,00
	Ciudad Real	208,00	200,00	-8,00
	Córdoba	196,50	201,50	5,00
	Granada	192,25	193,55	1,30
	Jaén	190,99	191,61	0,62
	Málaga	199,00	199,00	0,00
	Sevilla	201,60	202,79	1,19
	Tarragona	217,50	217,50	0,00
	Toledo	210,00	206,00	-4,00
<b>ACEITE DE OLIVA VIRGEN</b> De 0,8º a 2º	Badajoz	175,00	175,00	0,00
	Córdoba	177,00	177,00	0,00
	Granada	177,00	176,75	-0,25
	Jaén	181,07	181,72	0,66
	Sevilla	171,00	171,00	0,00
	Cádiz	195,00	195,00	0,00
	Tarragona	180,00	180,00	0,00
	Toledo	180,00	179,00	-1,00
<b>ACEITE DE OLIVA LAMPANTE</b> Más de 2º	Córdoba	169,62	168,00	-1,62
	Granada	167,50	167,55	0,05
	Jaén	168,02	167,68	-0,34
	Málaga	167,00	165,00	-2,00
	Sevilla	171,00	171,00	0,00
	Tarragona	155,00	155,00	0,00
	Badajoz	162,50	133,00	-29,50
<b>ACEITE DE OLIVA REFINADO</b>	Córdoba	170,00	171,00	1,00
	Jaén	172,15	172,78	0,64
	Sevilla	170,38	170,38	0,00
	Tarragona	170,00	170,00	0,00
<b>ACEITE DE ORUJO CRUDO</b>	Córdoba	58,00	57,50	-0,50
	Jaén	58,20	58,18	-0,02
	Tarragona	67,50	67,50	0,00
<b>ACEITE DE ORUJO REFINADO</b>	Córdoba	94,23	93,73	-0,50
	Jaén	93,49	93,27	-0,22
	Tarragona	97,50	97,50	0,00
<b>ACEITE DE GIRASOL REFINADO</b>	Córdoba	77,72	77,72	0,00
	Sevilla	80,09	80,09	0,00
	Tarragona	80,00	80,00	0,00
<b>PIPA DE GIRASOL</b> (9 - 2 - 44)	Sur	353,84	320,39	-33,45
	Centro	294,42	294,42	0,00
	Norte	316,98	316,98	0,00

### 3. PRECIOS DE PRODUCCIÓN DE FRUTAS Y HORTALIZAS EN EL MERCADO INTERIOR

#### 3.1. PRECIOS DE PRODUCCIÓN EN EL MERCADO INTERIOR FRUTAS

##### 3.1.1. Precios de Producción de Frutas en el Mercado Interior:

Precios diarios y Precios Medios Ponderados Semanales en mercados representativos provinciales.

Precios a la salida del centro de acondicionamiento de productos seleccionados, embalados y, en su caso, en palés (€/100 kg peso neto)

#### CÍTRICOS

PRODUCTO	MERCADO	VARIEDAD O TIPO	CAT.	CALIBRE	DIA/MES							
					27/7	28/7	29/7	30/7	31/7	1/8	2/8	PMPS
LIMÓN	Alicante	Verna	I	3-4	85,56	85,56	85,56	85,56	85,56	--	--	85,56
NARANJA	Castellón	Barberina	I	3-6	116,36	114,32	114,32	114,32	114,32	--	--	114,87
	Castellón	Valencia Late	I	3-6	112,83	116,40	110,86	113,26	113,60	119,15	--	113,84
	Valencia	Valencia Late	I	3-6	73,32	--	77,87	--	--	--	--	76,90
	Valencia	Valencia Midnight	I	3-6	99,06	95,70	93,00	93,00	93,00	--	--	96,15

#### FRUTAS DE PEPITA

PRODUCTO	MERCADO	VARIEDAD O TIPO	CAT.	CALIBRE mm	DIA/MES							
					27/7	28/7	29/7	30/7	31/7	1/8	2/8	PMPS
MANZANA	Gerona	Fuji	I	70-80	115,41	115,41	115,41	115,41	115,41	--	--	115,41
	Lérida	Fuji	I	70-80	103,95	103,17	103,32	103,52	103,32	--	--	103,46
	Gerona	Golden Delicious	I	70-80	98,71	98,71	98,71	98,71	98,71	--	--	98,71
	Lérida	Golden Delicious	I	70-80	61,79	61,47	60,50	63,65	61,82	--	--	61,86
	Zaragoza	Golden Delicious	I	70-80	88,89	84,39	88,53	86,90	94,83	--	--	90,04
	Gerona	Granny Smith	I	70-80	91,86	91,86	91,86	91,86	91,86	--	--	91,86
	Lérida	Granny Smith	I	70-80	52,50	52,50	52,50	52,50	52,50	--	--	52,50
	Lérida	Red Chief	I	70-80	60,50	60,50	60,50	60,50	60,50	--	--	60,50
PERA	Gerona	Red Delicious	I	70-80	105,17	105,17	105,17	105,17	105,17	--	--	105,17
	Lérida	Conferencia	I	60-65+	99,00	99,00	99,00	99,00	99,00	--	--	99,00
	Lérida	Ercolini	I	-	--	--	--	89,00	84,00	--	--	86,54
	Murcia	Ercolini	I	-	110,00	110,00	110,00	110,00	110,00	--	--	110,00
	Zaragoza	Ercolini	I	-	--	122,47	111,50	--	119,72	--	--	120,74
	Lérida	Limonera	I	60-65	--	82,73	--	85,97	86,95	--	--	86,05
Zaragoza	Limonera	I	60-65	--	--	--	--	100,00	--	--	100,00	
UVA DE MESA	Murcia	Apirenas Rojas	I	-	180,00	185,00	185,00	180,00	180,00	--	--	182,14

#### FRUTAS DE HUESO

PRODUCTO	MERCADO	VARIEDAD O TIPO	CAT.	CALIBRE	DIA/MES							
					27/7	28/7	29/7	30/7	31/7	1/8	2/8	PMPS
ALBARICOQUE	Teruel	Todos los tipos y variedades	-	45-50 mm	190,47	190,47	190,47	190,47	190,47	--	--	190,47
	Zaragoza	Todos los tipos y variedades	-	45-50 mm	158,87	158,45	159,22	155,20	159,18	--	--	158,96
CIRUELA	Badajoz	Todos los tipos y variedades	I	35 mm o superior	57,49	57,49	57,49	57,49	57,49	--	--	57,49
	Cáceres	Todos los tipos y variedades	I	35 mm o superior	57,49	57,49	57,49	57,49	57,49	--	--	57,49
MELOCOTÓN	Badajoz	Pulpa amarilla	I	A/B	90,00	90,00	90,00	90,00	90,00	--	--	90,00
	Lérida	Pulpa amarilla	I	A/B	98,49	99,34	99,79	99,40	99,04	--	--	99,23
	Murcia	Pulpa amarilla	I	A/B	65,00	70,00	70,00	65,00	69,00	--	--	66,84
	Teruel	Pulpa amarilla	I	A/B	135,39	135,39	135,39	135,39	135,39	--	--	135,39
	Zaragoza	Pulpa amarilla	I	A/B	89,31	90,35	90,24	77,50	93,22	--	--	89,78
	Lérida	Pulpa blanca	I	A/B	100,88	106,31	106,64	96,94	102,60	--	--	103,33
NECTARINA	Badajoz	Pulpa amarilla	I	A/B	120,00	120,00	120,00	120,00	120,00	--	--	120,00
	Lérida	Pulpa amarilla	I	A/B	132,70	132,94	131,87	132,48	131,73	--	--	132,32
	Zaragoza	Pulpa amarilla	I	A/B	--	--	102,58	102,96	107,10	--	--	103,75
	Lérida	Pulpa blanca	I	A/B	131,58	135,00	129,71	--	--	--	--	131,30
PARAGUAYA	Lérida	--	-	A/B	109,98	110,33	110,22	109,97	110,59	--	--	110,22
	Murcia	--	-	A/B	70,00	70,00	72,00	75,00	65,00	--	--	70,29
	Zaragoza	--	-	A/B	110,09	99,64	100,68	95,46	104,76	--	--	102,58

**3.1.2. Precios de Producción de Frutas en el Mercado Interior: Precios Medios Ponderados Semanales Nacionales**

Referencia: Reglamento Delegado (UE) 2017/891 de la Comisión, de 13 de marzo (DOUE de 25 de mayo). Art. 55 y Anexo VI  
Precios a la salida del centro de acondicionamiento de productos seleccionados, embalados y, en su caso, en palés (€/100kg peso neto)

**CÍTRICOS**

PRODUCTO	MERCADO	VARIEDAD O TIPO	CAT.	CALIBRE	PRECIO MEDIO PONDERADO SEMANAL NACIONAL Semana 31 - 2020: 27/07 - 02/08
LIMÓN	ESPAÑA	Todas las variedades	I	3/4	85,56
NARANJA	ESPAÑA	Valencia Late	I	3-6	91,68

**FRUTAS DE PEPITA**

PRODUCTO	MERCADO	VARIEDAD O TIPO	CAT.	CALIBRE mm	PRECIO MEDIO PONDERADO SEMANAL NACIONAL Semana 31 - 2020: 27/07 - 02/08
MANZANA	ESPAÑA	Fuji	I	70-80	113,90
	ESPAÑA	Golden delicious	I	70/80	70,51
	ESPAÑA	Granny Smith	I	70/80	59,98
	ESPAÑA	Red Delicious y demás Var. Rojas	I	70/80	85,52
PERA	ESPAÑA	Conferencia	I	60/65+	99,00
UVA DE MESA	ESPAÑA	Todas las variedades sin pepitas	I	-	182,14

**FRUTAS DE HUESO**

PRODUCTO	MERCADO	VARIEDAD O TIPO	CAT.	CALIBRE	PRECIO MEDIO PONDERADO SEMANAL NACIONAL Semana 31 - 2020: 27/07 - 02/08
ALBARICOQUE	ESPAÑA	TODOS LOS TIPOS Y VARIEDADES	-	45-50 mm	169,06
CIRUELA	ESPAÑA	TODOS LOS TIPOS Y VARIEDADES	-	-	57,49
MELOCOTÓN	ESPAÑA	PULPA AMARILLA	I	A/B	88,65
	ESPAÑA	PULPA BLANCA	I	A/B	103,33
NECTARINA	ESPAÑA	PULPA AMARILLA	I	A/B	125,38
	ESPAÑA	PULPA BLANCA	I	A/B	131,3

## 3.2. PRECIOS DE PRODUCCIÓN EN EL MERCADO INTERIOR: PRODUCTOS HORTÍCOLAS

**3.2.1. Precios de Producción de Hortalizas en el Mercado Interior:  
Precios diarios y Precios Medios Ponderados Semanales en mercados representativos provinciales.**

Precios a la salida del centro de acondicionamiento de productos seleccionados, embalados y, en su caso, en palés (€/100 kg peso neto)

**HORTALIZAS**

PRODUCTO	MERCADO	VARIEDAD O TIPO	CAT.	CALIBRE	DIA/MES							
					27/7	28/7	29/7	30/7	31/7	1/8	2/8	PMPS
AJO	Cuenca	Blanco	-	50-60 mm	185,00	185,00	185,00	185,00	185,00	--	--	185,00
	Córdoba	Morado	-	50-80 mm	235,00	235,00	235,00	235,00	235,00	--	--	235,00
	Cuenca	Morado	-	50-80 mm	235,00	235,00	235,00	235,00	235,00	--	--	235,00
	Albacete	Primavera	-	50-60 mm	120,00	120,00	120,00	120,00	120,00	--	--	120,00
	Cuenca	Primavera	-	50-60 mm	165,00	165,00	165,00	165,00	165,00	--	--	165,00
BERENJENA	Almería	Todos los tipos y variedades	-	-	74,12	72,75	85,88	82,86	90,00	--	--	77,50
	Málaga	Todos los tipos y variedades	-	-	70,00	70,00	70,00	70,00	70,00	--	--	70,00
	Tarragona	Todos los tipos y variedades	-	-	56,25	56,25	56,25	56,25	56,25	--	--	56,25
BRÓCOLI	Murcia	--	-	-	82,00	80,00	75,00	80,00	78,00	--	--	79,55
CALABACÍN	Almería	Todas las variedades	-	14-21 g	38,00	28,64	34,00	28,21	51,00	--	--	29,95
	Málaga	Todas las variedades	-	14-21 g	38,00	38,00	38,00	38,00	38,00	--	--	38,00
	Navarra	Todas las variedades	-	14-21 g	35,00	35,00	35,00	35,00	35,00	--	--	35,00
	Tarragona	Todas las variedades	-	14-21 g	54,00	54,00	54,00	54,00	54,00	--	--	54,00
CEBOLLA	Albacete	Todos los tipos y variedades	-	-	17,80	17,80	17,80	17,80	17,80	--	--	17,80
	Cuenca	Todos los tipos y variedades	-	-	20,00	20,00	20,00	20,00	20,00	--	--	20,00
CHAMPIÑÓN	Albacete	Cerrado	-	30-65 mm	160,00	160,00	160,00	160,00	160,00	--	--	160,00
	Cuenca	Cerrado	-	30-65 mm	167,76	167,76	167,76	167,76	167,76	--	--	167,76
	La Rioja	Cerrado	-	30-65 mm	234,54	235,12	234,59	234,94	234,94	--	--	234,83
	Navarra	Cerrado	-	30-65 mm	250,00	250,00	250,00	250,00	250,00	--	--	250,00
COLIFLOR	Granada	Todos los tipos y variedades	-	-	56,00	56,00	56,00	56,00	56,00	--	--	56,00
COL-REPOLLO	Málaga	Hoja lisa	-	-	19,00	19,00	19,00	19,00	19,00	--	--	19,00
JUDÍA VERDE	Almería	Plana	-	-	229,50	237,50	236,00	261,50	276,50	--	--	248,20
	Málaga	Plana	-	-	250,00	250,00	250,00	250,00	250,00	--	--	250,00
LECHUGA	Murcia	Baby	I	-	70,00	70,00	69,00	70,00	70,00	--	--	69,81
	Murcia	Iceberg	I	400g y +	55,00	53,00	53,00	53,00	51,00	--	--	53,00
	Murcia	Romana	I	600g y +	55,00	60,00	60,00	62,00	60,00	--	--	57,87
MELÓN	Almería	Amarillo	-	-	--	33,00	--	38,00	--	--	--	35,20
	Murcia	Amarillo	-	-	40,00	45,00	45,00	48,00	50,00	--	--	45,27
	Murcia	Cantaloupe	-	-	50,00	50,00	53,00	53,00	55,00	--	--	52,49
	Murcia	Galia	-	-	50,00	50,00	48,00	50,00	50,00	--	--	49,85
	Murcia	Piel de Sapo	-	-	45,00	43,00	35,00	38,00	40,00	--	--	40,34
PEPINO	Almería	De Almería	-	350-500 g	65,00	68,00	70,00	70,00	70,00	--	--	69,43
	Murcia	Español	-	-	--	109,00	--	136,00	--	--	--	115,68
	Almería	Morico	-	-	42,50	39,28	39,28	39,28	40,35	42,51	--	40,34
PIMIENTO	Almería	Cuadrado Color	I	70 mm y +	--	63	--	61	--	--	--	62,43
	Murcia	Cuadrado Color	I	70 mm y +	85,66	84,05	85,66	85	85	--	--	85,06
	Almería	Cuadrado Verde	I	70 mm y +	58	65	63	61	65	--	--	63,45
	Murcia	Cuadrado Verde	I	70 mm y +	61,67	56,65	65,56	62,27	67,06	--	--	62,37
	Almería	Italiano	I	40 mm y +	--	84	--	89	--	--	--	85,97
Málaga	Italiano	I	40 mm y +	69	69	69	69	69	--	--	69	
PUERRO	Tarragona	Todos los tipos y variedades	-	-	90	90	90	90	90	--	--	90
SANDÍA	Castellón	Con semillas	-	-	18	18	18	18	18	--	--	18
	Valencia	Con semillas	-	-	13,67	13,67	13,67	13,67	13,67	--	--	13,67
	Castellón	Sin semillas	-	-	27	27	27	27	27	--	--	27
	Murcia	Sin semillas	-	-	22	22	20	20	20	--	--	20,98
	Valencia	Sin semillas	-	-	24,46	24,46	24,46	24,46	24,46	--	--	24,46
SETAS CULTIVADAS	La Rioja	Pleurotus ostreatus	-	-	242	245,48	243,93	244,48	244,48	--	--	244,08
TOMATE	Almería	Cereza	I	-	--	250,00	--	243,00	--	222,00	--	236,65
	Murcia	Cereza	I	-	150,00	160,00	150,00	140,00	160,00	--	--	153,76
	Almería	Racimo	I	-	--	115,00	118,00	96,00	90,00	107,00	--	105,31
	Almería	Redondo	I	57-100mm	40,00	51,00	51,50	41,00	54,50	--	--	50,45
	Málaga	Redondo	I	57-100mm	75,00	75,00	75,00	75,00	75,00	--	--	75,00
	Murcia	Redondo	I	57-100mm	55,00	50,00	63,00	50,00	60,00	--	--	56,09



**3.2.2. Precios de Producción de Hortalizas en el Mercado Interior: Precios Medios Ponderados Semanales Nacionales**

Referencia: Reglamento Delegado (UE) 2017/891 de la Comisión, de 13 de marzo (DOUE de 25 de mayo). Art. 55 y Anexo VI

Precios a la salida del centro de acondicionamiento de productos seleccionados, embalados y, en su caso, en palés (€/100kg peso neto)

**HORTALIZAS**

PRODUCTO	MERCADO	VARIEDAD O TIPO	CAT.	CALIBRE	PRECIO MEDIO PONDERADO SEMANAL NACIONAL Semana 31 - 2020: 27/07 - 02/08
AJO	ESPAÑA	Blanco	-	50-60 mm	185,00
	ESPAÑA	Morado	-	45-55 mm	235,00
	ESPAÑA	Primavera	-	50-60 mm	129,18
BERENJENA	ESPAÑA	Todos los tipos y variedades	-	40+/70+	74,74
CALABACÍN	ESPAÑA	Todas las variedades	-	14-21	48,19
CEBOLLA	ESPAÑA	Todos los tipos y variedades	-	-	19,22
CHAMPIÑÓN	ESPAÑA	Cerrado	-	Medio (30-65 mm)	170,70
COLIFLOR	ESPAÑA	Todos los tipos y variedades	-	16-20	56,00
JUDÍA VERDE	ESPAÑA	Todos los tipos y variedades	-	-	248,38
LECHUGA	ESPAÑA	Todos los tipos y variedades	I	400 g o superior	54,35
MELÓN	ESPAÑA	Todos los tipos y variedades	-	-	44,16
PEPINO	ESPAÑA	Variedades lisas	-	350-500 g	40,34
PIMIENTO DULCE	ESPAÑA	Todos los tipos y variedades	I	40 mm o superior	72,62
SANDÍA	ESPAÑA	Todos los tipos y variedades	-	-	21,26
TOMATE	ESPAÑA	Cereza	I	-	179,26
	ESPAÑA	Racimo	I	-	105,31
	ESPAÑA	Redondo	I	57-100mm	55,73
ZANAHORIA	ESPAÑA	Todos los tipos y variedades	-	-	41,00

## 4. PRECIOS REPRESENTATIVOS DE PRODUCTOS GANADEROS

### 4.1. PRECIOS REPRESENTATIVOS DE PRODUCTOS GANADEROS: BOVINO

#### 4.1.1. Precios Medios Nacionales de Canales de Bovino Pesado

PRECIO MEDIO NACIONAL ( €/100kg Canal) DE CANALES DE BOVINO PESADO SEGÚN MODELO COMUNITARIO DE CLASIFICACIÓN R 2017/1182, R 2017/1184, RD 815/2018 (Euro/100kg canal)

CATEGORÍA	CLASE DE CONFORMACIÓN Y DE ESTADO DE ENGRASAMIENTO	Semana 30 20-26/07 2020	Semana 31 27/07-02/08 2020	Variación €
Categoría A: Canales de machos jóvenes sin castrar de más de un año y menos de dos	Muy buena y poco cubierta (U-2)	353,18	345,77	-7,41
	Muy buena y cubierta (U-3)	343,73	351,89	8,16
	<b>Precio medio ponderado Categoría U</b>	<b>346,63</b>	<b>350,01</b>	<b>3,38</b>
	Buena y poco cubierta (R-2)	339,10	344,75	5,65
	Buena y cubierta (R-3)	337,88	343,34	5,46
	<b>Precio medio ponderado Categoría R</b>	<b>338,23</b>	<b>343,74</b>	<b>5,51</b>
	Menos buena y poco cubierta (O-2)	314,58	315,57	0,99
Menos buena y cubierta (O-3)	324,26	322,13	-2,13	
<b>Precio medio ponderado Categoría O</b>	<b>320,43</b>	<b>319,54</b>	<b>-0,89</b>	
Categoría D: Canales de hembras que hayan parido	Mediocre y poco cubierta (P-2)	191,15	192,14	0,99
	Mediocre y cubierta (P-3)	203,79	219,41	15,62
	<b>Precio medio ponderado Categoría P</b>	<b>192,19</b>	<b>194,38</b>	<b>2,19</b>
	Buena y cubierta (R-3)	246,36	255,68	9,32
	Buena y grasa (R-4)	295,47	283,12	-12,35
	<b>Precio medio ponderado Categoría R</b>	<b>264,60</b>	<b>265,87</b>	<b>1,27</b>
	Menos buena y poco cubierta (O-2)	208,94	212,35	3,41
Menos buena y cubierta (O-3)	243,52	239,41	-4,11	
Menos buena y grasa (O-4)	287,68	295,01	7,33	
<b>Precio medio ponderado Categoría O</b>	<b>238,28</b>	<b>238,38</b>	<b>0,10</b>	
Categoría E: Canales de otras hembras ( de 12 meses o más)	Muy buena y poco cubierta (U-2)	358,76	357,04	-1,72
	Muy buena y cubierta (U-3)	358,02	358,80	0,78
	<b>Precio medio ponderado Categoría U</b>	<b>358,13</b>	<b>358,54</b>	<b>0,41</b>
	Buena y poco cubierta (R-2)	351,46	325,57	-25,89
	Buena y cubierta (R-3)	333,07	351,19	18,12
	Buena y grasa (R-4)	357,15	350,00	-7,15
	<b>Precio medio ponderado Categoría R</b>	<b>335,67</b>	<b>349,27</b>	<b>13,60</b>
Menos buena y poco cubierta (O-2)	289,16	270,69	-18,47	
Menos buena y cubierta (O-3)	297,02	311,96	14,94	
Menos buena y grasa (O-4)	339,54	332,80	-6,74	
<b>Precio medio ponderado Categoría O</b>	<b>296,72</b>	<b>306,28</b>	<b>9,56</b>	
Categoría Z: Canales de animales desde 8 a menos de 12 meses	Muy buena y poco cubierta (U-2)	365,07	373,39	8,32
	Muy buena y cubierta (U-3)	365,78	375,66	9,88
	<b>Precio medio ponderado Categoría U</b>	<b>365,50</b>	<b>374,76</b>	<b>9,26</b>
	Buena y poco cubierta (R-2)	351,83	352,22	0,39
	Buena y cubierta (R-3)	358,70	357,15	-1,55
	<b>Precio medio ponderado Categoría R</b>	<b>357,16</b>	<b>356,05</b>	<b>-1,11</b>
	Menos buena y poco cubierta (O-2)	310,79	311,59	0,80
Menos buena y cubierta (O-3)	319,02	319,22	0,20	
<b>Precio medio ponderado Categoría O</b>	<b>315,00</b>	<b>315,49</b>	<b>0,49</b>	

#### 4.1.2. Precios Medios Nacionales del Bovino Vivo

R 2017/1182, R 2017/1184 (Euro/100 kg vivo)

BOVINO VIVO	Semana 30 20-26/07 2020	Semana 31 27/07-02/08 2020	Variación€
Machos hasta 480 Kg. vivo	206,72	206,63	-0,09
Machos de más de 480 kg. vivo	189,04	188,47	-0,57
Hembras que hayan parido	86,00	86,00	0,00
Otras hembras de hasta 380 Kg. vivo	207,63	208,06	0,43
Otras hembras de más de 380 Kg. vivo	198,15	197,20	-0,95

#### 4.1.3. Precios Medios Nacionales de Otros Animales de la Especie Bovina

OTROS BOVINOS	Semana 30 20-26/07 2020	Semana 31 27/07-02/08 2020	Variación€
TERNEROS DE 8 DÍAS A 4 SEMANA (Euro/cabeza)			
Macho frisón	75,26	72,34	-2,92
Macho cruzado	186,66	179,95	-6,71
Hembra frisón	96,58	88,05	-8,53
Hembra cruzado	115,81	111,81	-4,00
<i>Media ponderada nacional (Euro/Cabeza)</i>	<b>121,15</b>	<b>116,40</b>	<b>-4,75</b>
TERNEROS DE 6 HASTA 12 MESES (Euro/100kg vivo)			
Macho frisón (base 200 kg)	150,02	150,02	0,00
Macho cruzado (base 200 kg)	279,56	279,56	0,00
Hembra frisón (base 200 kg)	350,00	350,00	0,00
Hembra cruzado (base 200 kg)	195,39	194,70	-0,69
<i>Media ponderada nacional (Euro/100kg vivo)</i>	<b>242,63</b>	<b>242,39</b>	<b>-0,24</b>

## 4.2. PRECIOS REPRESENTATIVOS DE PRODUCTOS GANADEROS: OVINO

#### 4.2.1. Precios Medios Nacionales de Canales de Ovino Frescas o Refrigeradas

R 2017/1182, R 2017/1184 (Euro/100 kg canal)

CORDEROS I Y II	Semana 30 20-26/07 2020	Semana 31 27/07-02/08 2020	Variación€
Corderos I (12 a 13 kg/canal)	628,31	628,40	0,09
Corderos II (13,1 a 16 kg/canal)	600,26	600,26	0,00
<i>Media ponderada</i>	<b>614,29</b>	<b>614,33</b>	<b>0,04</b>

#### PRECIOS MEDIOS DE CANALES DE OVINO FRESCAS O REFRIGERADAS EN LOS MERCADOS NACIONALES REPRESENTATIVOS PARA LA UE

MERCADO REPRESENTATIVO - Cordero 9-19 kg	Semana 30 20-26/07 2020	Semana 31 27/07-02/08 2020	Variación€
Barcelona	687,03	687,55	0,52
Madrid	682,99	682,99	0,00
Valencia	561,45	566,35	4,90
Albacete	626,04	626,04	0,00
Extremadura	630,90	630,90	0,00
Segovia	647,81	647,81	0,00
Toledo	607,21	607,21	0,00
Zaragoza	685,89	685,89	0,00
<i>Media ponderada</i>	<b>641,78</b>	<b>641,92</b>	<b>0,14</b>

#### 4.3. PRECIOS REPRESENTATIVOS DE PRODUCTOS GANADEROS: PORCINO

##### 4.3.1. Precios Medios de Canales de Porcino de Capa Blanca

CLASIFICACIÓN EUROP R 2017/1182, R 2017/1184 (Euro/100kg canal)

	Clase S (>60% contenido magro)			Clase E (60%-55% contenido magro)			Clase U (55%-50% contenido magro)		
	Semana 30 20-26/07 2020	Semana 31 27/07-02/08 2020	Variación€	Semana 30 20-26/07 2020	Semana 31 27/07-02/08 2020	Variación€	Semana 30 20-26/07 2020	Semana 31 27/07-02/08 2020	Variación€
<b>PRECIO MEDIO NACIONAL</b>	167,12	168,08	<b>0,96</b>	159,28	153,81	<b>-5,47</b>	160,20	162,82	<b>2,62</b>

	Clase R (50%-45% contenido magro)			Clase O (45%-40% contenido magro)			Clase P (<40% contenido magro)		
	Semana 30 20-26/07 2020	Semana 31 27/07-02/08 2020	Variación€	Semana 30 20-26/07 2020	Semana 31 27/07-02/08 2020	Variación€	Semana 30 20-26/07 2020	Semana 31 27/07-02/08 2020	Variación€
<b>PRECIO MEDIO NACIONAL</b>	158,39	160,33	<b>1,94</b>	152,74	154,80	<b>2,06</b>	146,81	147,41	<b>0,60</b>

##### 4.3.2. Precios Medios en Mercados Representativos Provinciales de Porcino Cebado (\*)

MERCADO REPRESENTATIVO	SELECTO (nivel menor de grasa)			NORMAL (nivel normal de grasa)			GRASO (nivel mayor de grasa)		
	Semana 30 20-26/07 2020	Semana 31 27/07-02/08 2020	Variación€	Semana 30 20-26/07 2020	Semana 31 27/07-02/08 2020	Variación€	Semana 30 20-26/07 2020	Semana 31 27/07-02/08 2020	Variación€
Barcelona	--	--	--	1,36	1,36	<b>0,00</b>	1,33	1,33	<b>0,00</b>
Huesca	1,33	1,33	<b>0,00</b>	1,31	1,31	<b>0,00</b>	1,29	1,29	<b>0,00</b>
Lleida	1,31	1,31	<b>0,00</b>	1,30	1,30	<b>0,00</b>	1,29	1,29	<b>0,00</b>
Murcia	1,34	1,34	<b>0,00</b>	1,33	1,33	<b>0,00</b>	1,32	1,32	<b>0,00</b>
Pontevedra	1,32	1,32	<b>0,00</b>	1,30	1,30	<b>0,00</b>	1,69	1,69	<b>0,00</b>
Salamanca	1,32	1,32	<b>0,00</b>	1,30	1,30	<b>0,00</b>	1,30	1,30	<b>0,00</b>
Segovia	1,32	1,32	<b>0,00</b>	1,30	1,30	<b>0,00</b>	1,39	1,40	<b>0,01</b>
Zaragoza	1,34	1,34	<b>0,00</b>	1,30	1,30	<b>0,00</b>	1,29	1,29	<b>0,00</b>

### 4.3.3. Precios Medios de Porcino Precoz, Lechones y Otras Calidades

(Euro/100kg vivo)

CERDAS DE DESVIEJE	Semana 30 20-26/07 2020	Semana 31 27/07-02/08 2020	Variación €
Cerdas de Desvieje	39,29	39,29	0,00
<b>CERDOS CEBADOS</b>			
Categoría U	123,36	125,38	2,02
<b>LECHONES</b>			
Lleida.Base 20kg de peso.	110,00	110,00	0,00
Segovia.Base 20kg de peso.	155,00	155,00	0,00
Media nacional. Calidad Normal. Base 20 kg de	142,66	142,66	0,00

### 4.3.4. Precios Medios de Porcino: Tronco Ibérico

TOSTONES	Semana 30 20-26/07 2020	Semana 31 27/07-02/08 2020	Variación €
De 5 a 9 kilos	292,14	292,14	0,00
De 9 a 12 kilos	420,71	425,00	4,29
<b>LECHONES</b>			
Lechón Ibérico Cruzado Base 23 kg	298,62	300,42	1,80
<b>MARRANOS</b>			
Marranos Ibéricos de 35 a 60 kg	202,00	202,00	0,00
<b>PRIMALES</b>			
Primales Ibéricos de 60 a 100 kg	-	-	-
<b>CERDO CEBADO</b>			
Cerdo Cebado (Intensivo)	151,36	154,84	3,48
Cerdo Cebado de Campo (Extensivo)	158,86	162,48	3,62
Cerdo Cebado de Bellota 100% Ibérico	-	-	-
<b>DESVIEJE</b>			
Reproductores de desvieje	60,87	60,87	0,00
<b>REPRODUCTORES</b>			
Reproductores >6 meses	208,75	208,75	0,00
<b>CASTRONAS</b>			
Castronas	69,56	69,56	0,00

Denominaciones de acuerdo con la Norma de Calidad (RD 4/2014)

Para información sobre precios de productos agrícolas y ganaderos en otros Estados Miembros de la UE:

<https://ec.europa.eu/agriculture/>



MINISTERIO  
DE AGRICULTURA, PESCA  
Y ALIMENTACION