

PRECIOS COYUNTURALES



SEMANA 29 – 2021
Del 19 al 25 de julio



SUBSECRETARÍA

Subdirección General de Análisis, Coordinación y Estadística

sgapc@mapama.es

<https://www.mapa.gob.es/es/estadistica/temas/>

Publicación elaborada por la
Subsecretaría
Subdirección General de Análisis, Coordinación y Estadística

**MINISTERIO
DE AGRICULTURA, PESCA
Y ALIMENTACIÓN**

© Ministerio de Agricultura, Pesca y Alimentación
Secretaría General Técnica
Centro de Publicaciones
Catálogo de Publicaciones de la Administración General del Estado:
<https://cpage.mpr.gob.es/>

N.I.P.O.: 003190900

Se permite la utilización, copia o reproducción de los datos de este Boletín siempre que se cite expresamente su procedencia.

Índice:

	PÁGINA
PRECIOS MEDIOS NACIONALES.....	4
PRECIOS MEDIOS NACIONALES DE PRODUCTOS AGRÍCOLAS.....	4 - 6
PRECIOS MEDIOS NACIONALES DE PRODUCTOS GANADEROS.....	7 - 8
PRECIOS EN MERCADOS REPRESENTATIVOS DE CEREALES, VINOS Y ACEITES.....	9
PRECIOS MEDIOS EN MERCADOS REPRESENTATIVOS DE CEREALES.....	9 - 11
PRECIOS MEDIOS EN MERCADOS REPRESENTATIVOS DE VINOS.....	12
PRECIOS MEDIOS EN MERCADOS REPRESENTATIVOS DE ACEITES.....	13
PRECIOS DE PRODUCCIÓN DE FRUTAS Y HORTALIZAS EN EL MERCADO INTERIOR.....	14
PRECIOS DE PRODUCCIÓN EN EL MERCADO INTERIOR: FRUTAS.....	14
PRECIOS DE PRODUCCIÓN EN EL MERCADO INTERIOR: PRODUCTOS HORTÍCOLAS.....	16 - 17
PRECIOS REPRESENTATIVOS DE PRODUCTOS GANADEROS.....	18
PRECIOS REPRESENTATIVOS DE PRODUCTOS GANADEROS: BOVINO.....	18
PRECIOS REPRESENTATIVOS DE PRODUCTOS GANADEROS: OVINO.....	19
PRECIOS REPRESENTATIVOS DE PRODUCTOS GANADEROS: PORCINO.....	20 - 21



1. PRECIOS MEDIOS NACIONALES

1.1. PRECIOS MEDIOS NACIONALES DE PRODUCTOS AGRÍCOLAS

1.1.1. Precios Medios Nacionales de Cereales, Arroz, Oleaginosas, Tortas, Proteicos, Vinos y Aceites.					
PRODUCTOS AGRÍCOLAS (especificaciones)		Semana 28 12-18/07 2021	Semana 29 19-25/07 2021	Variación semanal euros	Variación semanal %
CEREALES					
(1)	Trigo blando panificable (€/t)	218,98	219,94	0,96	0,44
(1)	Trigo duro (€/t)	312,59	343,55	30,96	9,90
(1)	Cebada pienso (€/t)	202,84	204,50	1,66	0,82
(1)	Cebada malta (€/t)	206,75	209,20	2,45	1,19
(1)	Maíz grano (€/t)	263,84	264,20	0,36	0,14
ARROZ					
(2)	Arroz cáscara japónica (€/t)	366,03	364,43	-1,60	-0,44
(2)	Arroz cáscara índica (€/t)	358,29	358,30	0,01	0,00
(3)	Arroz blanco japónica (€/t)	649,51	644,35	-5,16	-0,79
(3)	Arroz blanco índica (€/t)	610,21	610,16	-0,05	-0,01
(3)	Arroz blanco vaporizado (€/t)	666,99	667,01	0,02	0,00
(3)	Arroz partido (€/t)	352,47	352,64	0,17	0,05
SEMILLAS OLEAGINOSAS					
(4)	Pipa de girasol convencional (€/t)	430,00	415,72	-14,28	-3,32
(4)	Pipa de girasol alto oleico (€/t)	438,66	426,29	-12,37	-2,82
(4)	Colza (€/t)	419,06	420,07	1,01	0,24
TORTAS DE GIRASOL Y SOJA					
(9)	Torta de girasol. 34%-36% proteína (€/t)	251,73	252,91	1,17	0,47
(9)	Torta de soja. 44%-47% proteína (€/t)	408,31	398,19	-10,12	-2,48
PROTEICOS					
(10)	Alfalfa. Balas 1ª Cat. 16,5%-18% proteína (€/t)	190,56	190,68	0,12	0,06
(10)	Alfalfa. Pellets estándar. 14%-16% proteína (€/t)	174,96	174,65	-0,31	-0,17
(4)	Guisantes secos (€/t)	258,98	259,39	0,41	0,16
(2)	Lentejas (€/t)	444,95	444,95	-0,00	0,00
(2)	Habas secas (€/t)	294,06	294,84	0,78	0,26
(2)	Garbanzos (€/t)	698,68	698,73	0,05	0,01
VINOS					
(5)	Vino blanco sin DOP/IGP (€/hectolitro)	25,47	26,19	0,72	2,83
(5)	Vino tinto sin DOP/IGP, 12 p. color (€/hectolitro)	36,58	36,17	-0,41	-1,12
ACEITE DE OLIVA Y ORUJO					
(6)	Aceite de oliva virgen extra < 0,8º (€/100 kg)	329,18	328,81	-0,37	-0,11
(6)	Aceite de oliva virgen, de 0,8º a 2º (€/100 kg)	309,84	309,90	0,06	0,02
(6)	Aceite de oliva lampante > 2º (€/100 kg)	293,18	293,13	-0,05	-0,02
(7)	Aceite de oliva refinado (€/100 kg)	300,81	299,34	-1,47	-0,49
(8)	Aceite de orujo de oliva crudo (€/100 kg)	114,11	114,09	-0,02	-0,02
(7)	Aceite de orujo de oliva refinado (€/100 kg)	162,53	162,44	-0,09	-0,06
ACEITE DE GIRASOL					
(7)	Aceite de girasol refinado convencional (€/100 kg)	122,04	122,78	0,74	0,61
(7)	Aceite de girasol refinado alto oleico (€/100 kg)	126,22	127,84	1,62	1,28
ACEITE DE SOJA					
(7)	Aceite refinado de soja (€/100 kg)	128,24	131,18	2,94	2,29

Posición comercial:

(1) Salida de almacén cargado o entregado al transformador después de intermediario; (2) Granel sobre almacén agricultor/cooperativa
(3) Salida granel industria; (4) Almacén comprador mayorista; (5) Salida bodega; (6) Salida almazara; (7) Salida industria refinadora
(8) Salida industria extractora; (9) Salida industria molturadora; (10) Salida industria deshidratadora

COMENTARIOS DE MERCADO

- **CEREALES** (▲=): esta semana los cereales cambian de tendencia y suben en su mayoría, destacando el trigo duro con casi un 10%, fundamentalmente debido a la subida de los mercados provinciales en la zona sur. También sube la cebada malta un 1,19% y la cebada pienso no llega al 1%. El maíz grano prácticamente repite precios.
- **ARROZ** (▼=): predomina la estabilidad de los precios, pero esta semana ceden ligeramente el tipo japónica en ambas categorías. El resto pocos movimientos.
- **SEMILLAS OLEAGINOSAS** (▼=): esta semana las pipas de girasol cambian de tendencia y bajan alrededor del 3%. En cuanto a la colza, el precio prácticamente se estabiliza.
- **TORTAS DE GIRASOL Y SOJA** (▼▲): comportamiento mixto. Baja la torta de soja casi un -2,5% y la de girasol tiene un ligero movimiento al alza, muy cerca del 0,5%.
- **PROTEICOS** (=): esta semana estabilidad en todos los precios de los proteicos, con pocos movimientos.
- **VINOS** (▼▲): sigue el comportamiento mixto de los precios, pero esta semana el que baja es el tinto -1,12% y sube el blanco casi un 3%.
- **ACEITE DE OLIVA Y ORUJO** (▼=): predominio de la estabilidad tanto en los aceites de oliva como de orujo. Solo hay un ligero ajuste a la baja del aceite de oliva refinado, pero sólo del -0,49%.
- **ACEITE DE GIRASOL** (▲): suben ambos tipos de aceite, destacando el alto oleico que sube cerca del 1,3%.
- **ACEITE DE SOJA** (▲): se mantiene la tendencia al alza, y esta semana es del 2,29%.

1.1.2. Precios Medios Nacionales en Origen de Frutas y Hortalizas					
PRODUCTOS AGRÍCOLAS (especificaciones)		Semana 28 12/07-18/07 2021	Semana 29 19/07-25/07 2021	Variación semanal euros	Variación semanal %
FRUTAS					
(4)	Limón (€/100 kg)	40,00	42,50	2,50	6,25%
(4)	Naranja grupo Blancas (€/100 kg)	23,00	23,00	0,00	0,00%
(4)	Naranja Valencia Late (€/100 kg)*	23,00	23,00	0,00	0,00%
(4)	Manzana Golden (€/100 kg)*	68,20	74,13	5,93	8,70%
(4)	Manzana Granny Smith (€/100 kg)*	54,45	52,37	-2,08	-3,82%
(4)	Manzana Red Delicious y demás var. rojas (€/100 kg)*	65,67	59,64	-6,03	-9,18%
(4)	Albaricoque (€/100 kg)	110,29	116,83	6,54	5,93%
(4)	Cereza (€/100 kg)	133,06	138,40	5,34	4,01%
(4)	Ciruela (€/100 kg)	46,63	47,43	0,80	1,71%
(4)	Melocotón carne amarilla (€/100 kg)*	70,42	65,86	-4,56	-6,47%
(4)	Nectarina carne amarilla (€/100 kg)*	74,51	75,76	1,26	1,69%
(4)	Nectarina carne blanca (€/100 kg)*	67,50	67,50	0,00	0,00%
(4)	Aguacate (€/100 kg)	564,99	506,10	-58,89	-10,42%
(4)	Higo (breva) (€/100 kg)	133,95	118,81	-15,14	-11,30%
(4)	Plátano (€/100 kg)*	72,21	67,54	-4,67	-6,47%
(4)	Uva de mesa sin semillas (€/100 kg)	77,50	74,00	-3,50	-4,52%
HORTALIZAS					
(4)	Acelga (€/100kg)	85,52	86,04	0,52	0,61%
(4)	Ajo seco (€/100kg)	106,86	108,22	1,36	1,27%
(4)	Berenjena (€/100 kg)	28,74	27,21	-1,53	-5,33%
(4)	Brócoli (€/100 kg)	50,00	85,00	35,00	70,00%
(4)	Calabacín (€/100 kg)	30,87	30,11	-0,75	-2,44%
(4)	Cebolla (€/100 kg)	15,48	15,42	-0,06	-0,42%
(4)	Champiñón (€/100kg)	154,64	157,22	2,59	1,67%
(4)	Judía verde tipo plana (€/100 kg)	173,41	173,16	-0,25	-0,15%
(4)	Lechuga Romana (€/100 ud)	29,33	29,35	0,01	0,05%
(4)	Melón Piel de Sapo (€/100 ud)	28,07	26,63	-1,44	-5,13%
(4)	Pepino (€/100 kg)	32,83	37,29	4,46	13,57%
(4)	Pimiento verde tipo italiano (€/100 kg)	70,46	76,22	5,75	8,17%
(4)	Puerro (€/100 kg)	43,18	42,93	-0,25	-0,58%
(4)	Sandía (€/100 kg)	19,11	18,04	-1,07	-5,59%
(4)	Tomate cereza (€/100 kg)*	147,39	144,48	-2,91	-1,98%
(4)	Tomate racimo (€/100 kg)*	48,00	56,37	8,37	17,44%
(4)	Tomate redondo liso (€/100 kg)*	51,64	51,57	-0,07	-0,14%
(4)	Zanahoria (€/100 kg)	19,71	19,71	0,00	0,00%
(4)	Patata (€/100 kg)	24,53	21,19	-3,35	-13,65%

Posición comercial:

(4) Granel: En árbol, finca, almacén, agricultor, alhóndiga, lonja, etc. En el caso de los cítricos, el precio se da "en árbol". Los precios del plátano, por las peculiaridades de su comercialización, son estimados a partir de las cotizaciones obtenidas y contrastadas por la organización de productores (OP), en la posición comercial "venta en verde al madurador".

*Precios notificados a la Comisión Europea (art. 11 y anexo I.5.c del Reglamento de Ejecución (UE) 2017/1185).

COMENTARIOS DE MERCADO

• **CÍTRICOS (▲=):** Cotizaciones en origen de **limón** (6,25 %) solo en los mercados alicantinos esta semana, donde comienzan las ventas de Fino redrojo. De manera análoga, solo la provincia de Huelva se considera ya con ponderación para el cálculo del precio medio nacional en árbol de las **naranjas grupo Blancas** repiten cotización muy próximas ya al cierre de campaña.

• **FRUTA DE PEPITA (▲▼):** Un notable ascenso en los mercados zaragozanos provoca una subida de la cotización media de la **manzana Golden** (8,70 %).

• **FRUTA DE HUESO (▲▼):** Bajan los valores medios de **melocotón carne amarilla** (-6,47 %), y sube la **nectarina: carne amarilla** (1,69 %) y **carne blanca** repite cotización.

• **OTRAS FRUTAS (▲▼):** Baja en los precios del **aguacate** (-10,42 %) y **plátano** (-6,47 %), en un contexto de oferta contenida. Baja la **uva de mesa sin semillas** (-4,52 %) en la región de Murcia a medida que avanza la campaña, al igual que el **higo-breva** (-11,3 %).

• **HORTALIZAS (▲▼):** Significativa subida en el **brócoli** (70,00 %). Prosigue el ajuste a la baja del precio medio de la **patata** (-13,65 %) según va ganando cuota en los mercados la de media estación.

1.1.3. Precios Medios Nacionales de Productos Agrícolas: Gráficos

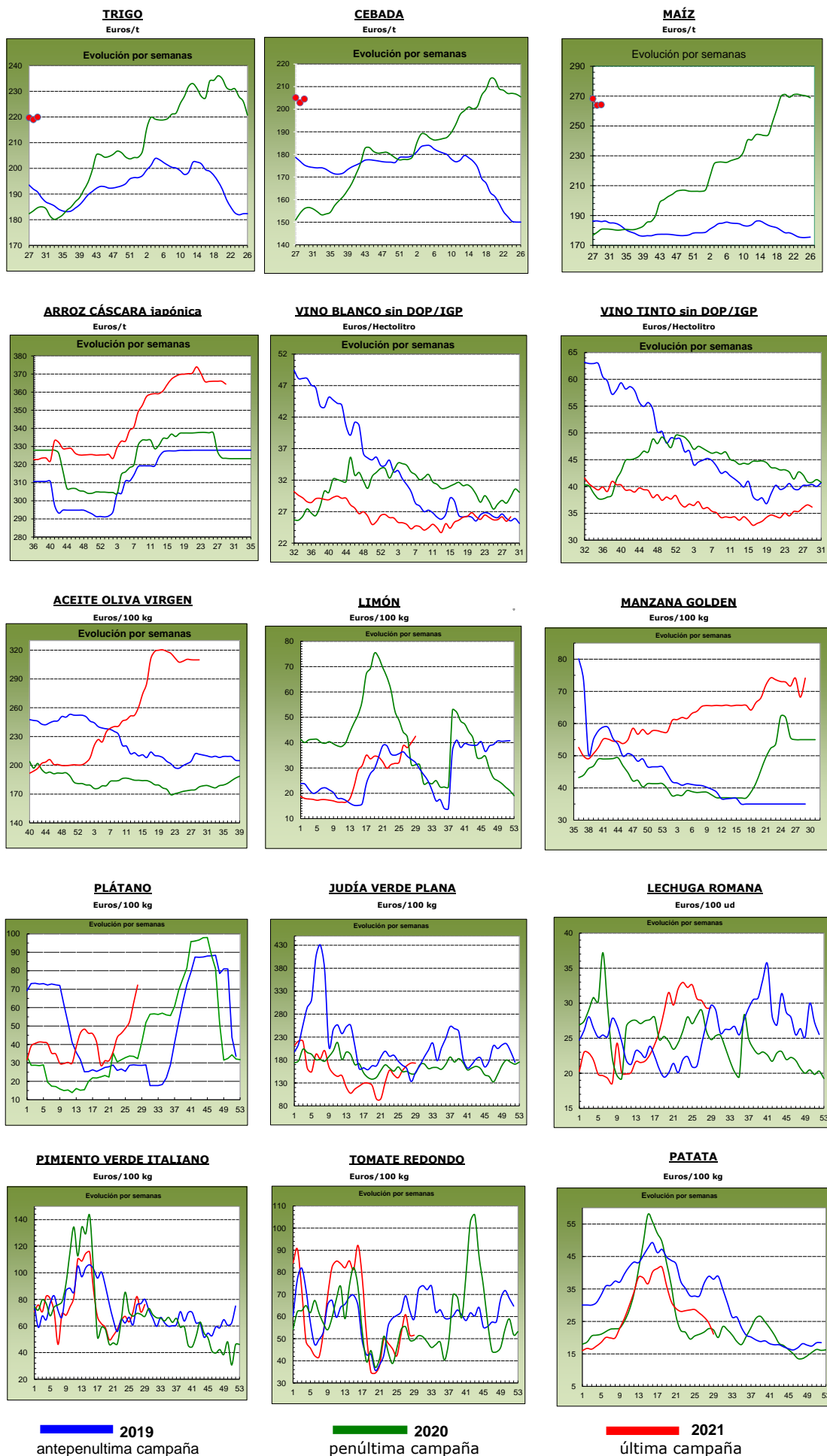

1.2. PRECIOS MEDIOS NACIONALES DE PRODUCTOS GANADEROS

1.2.1. Precios Medios Nacionales de Productos Ganaderos					
PRODUCTOS GANADEROS (especificaciones)		Semana 28 12-18/07 2021	Semana 29 19-25/07 2021	Variación semanal euros	Variación semanal %
VACUNO					
(1)	Ternera, 180-300 kilos (€/100 kg canal)	364,42	365,13	0,71	0,19
(1)	Machos de 12 a 24 meses (Clase R) (€/100 kg canal)	372,35	373,97	1,62	0,44
(1)	Animales de 8 a 12 meses (Clase R) (€/100 kg canal)	378,14	377,93	-0,21	-0,06
(1)	Bovino vivo, conjunto categorías (€/100 kg vivo)	190,21	190,64	0,43	0,23
CORDERO					
(1)	Corderos 9-19 kilos (€/100 kg canal)	668,48	668,48	0,00	0,00
(1)	Corderos 12-16 kilos (€/100 kg canal)	640,81	640,81	0,00	0,00
(1)	Corderos Ligeros (12-13 kilos) (€/100 kg canal)	647,99	647,99	0,00	0,00
(1)	Corderos Pesados (13-16 kilos) (€/100 kg canal)	633,64	633,64	0,00	0,00
PORCINO					
(1)	Porcino >60% magro (Clase S) (€/100 kg canal)	181,09	175,01	-6,08	-3,36
(1)	Porcino 60-55% magro (Clase E) (€/100 kg canal)	173,48	167,80	-5,68	-3,27
(1)	Porcino 55-50% magro (Clase U) (€/100 kg canal)	174,11	166,89	-7,22	-4,15
(1)	Porcino 50-45% magro (Clase R) (€/100 kg canal)	165,56	159,72	-5,84	-3,53
(1)	Lechon 20 kg (€/unidad)	33,91	31,33	-2,58	-7,61
POLLO					
(2)	Pollo, media de canales del 83% y 65% rdto. (€/100 kg canal)	168,27	157,17	-11,10	-6,60
(2)	Pollo P10 (83% rdto.) (€/100 kg canal)	148,27	141,83	-6,44	-4,34
(2)	Pollo P90 (65% rdto.) (€/100 kg canal)	169,78	158,33	-11,45	-6,74
HUEVOS					
(3)	Huevos Tipo Jaula, media Clase L y M (€/100 kg)	83,64	82,49	-1,15	-1,37
(3)	Huevos Tipo Jaula - Clase L (€/docena)	0,68	0,68	0,00	0,00
(3)	Huevos Tipo Jaula - Clase M (€/docena)	0,59	0,57	-0,02	-3,39
CONEJO					
(4)	Conejo 1,8-2,2 kilo, vivo (€/100 kg)	184,00	183,15	-0,85	-0,46
LECHE Y PRODUCTOS LÁCTEOS					
(6)	Suero de leche en polvo (€/100 kg)	101,97	101,97	0,00	0,00
(6)	Mantequilla sin sal (formato 25 kg) (€/100 kg)	414,77	410,48	-4,29	-1,04
(5)	Leche cruda de vaca (€/100 litros). Fuente: AICA	Precio mayo 2021: 32,52 €/100 litros			
MIEL					
(7)	Miel multifloral a granel (€/100 kg)	Precio mayo 2021: 337,52 €/100 kg			

Posición comercial:

(1) Entrada matadero; (2) Salida muelle matadero; (3) Salida muelle centro de embalaje; (4) Salida granja;
 (5) Precio pagado al ganadero; (6) Precio franco fábrica sin impuestos ni costes; (7) Venta a la industria o mayorista

COMENTARIOS DE MERCADO

- **VACUNO** (▲=▼): Poca variación esta semana en las **canales de vacuno**. Leves subidas (▲) en las canales de ternera y machos de 12 a 24 meses, y bajadas (▼) de -0,06% en los animales de 8-12 meses.
- **OVINO** (=): Estabilidad en las cotizaciones de las **canales de cordero**.
- **PORCINO** (▼): Los precios de las **canales de porcino de capa blanca** siguen a la baja, siguiendo con la tendencia de las últimas semanas. Descenso del -7,61% en el precio semanal del **lechón base 20 kg** (▼).
- **POLLOS** (▼): Descenso en el precio semanal de las **canales de pollo** (-6,60% de media).
- **HUEVOS** (=▼): Sin variación (=) en las cotizaciones de los huevos de clase L mientras que la docena de huevos clase M anota una bajada (▼) del -3,39%.
- **CONEJO** (▼): Descenso del -0,46% del precio del **conejo vivo de granja**.
- **PRODUCTOS LÁCTEOS** (=▼): Estabilidad del precio semanal del **suero de leche en polvo** (=). Descenso (▼) del -1,04% del precio semanal de la mantequilla sin sal.

1.2.2. Precios Medios Nacionales de Productos Ganaderos: Gráficos

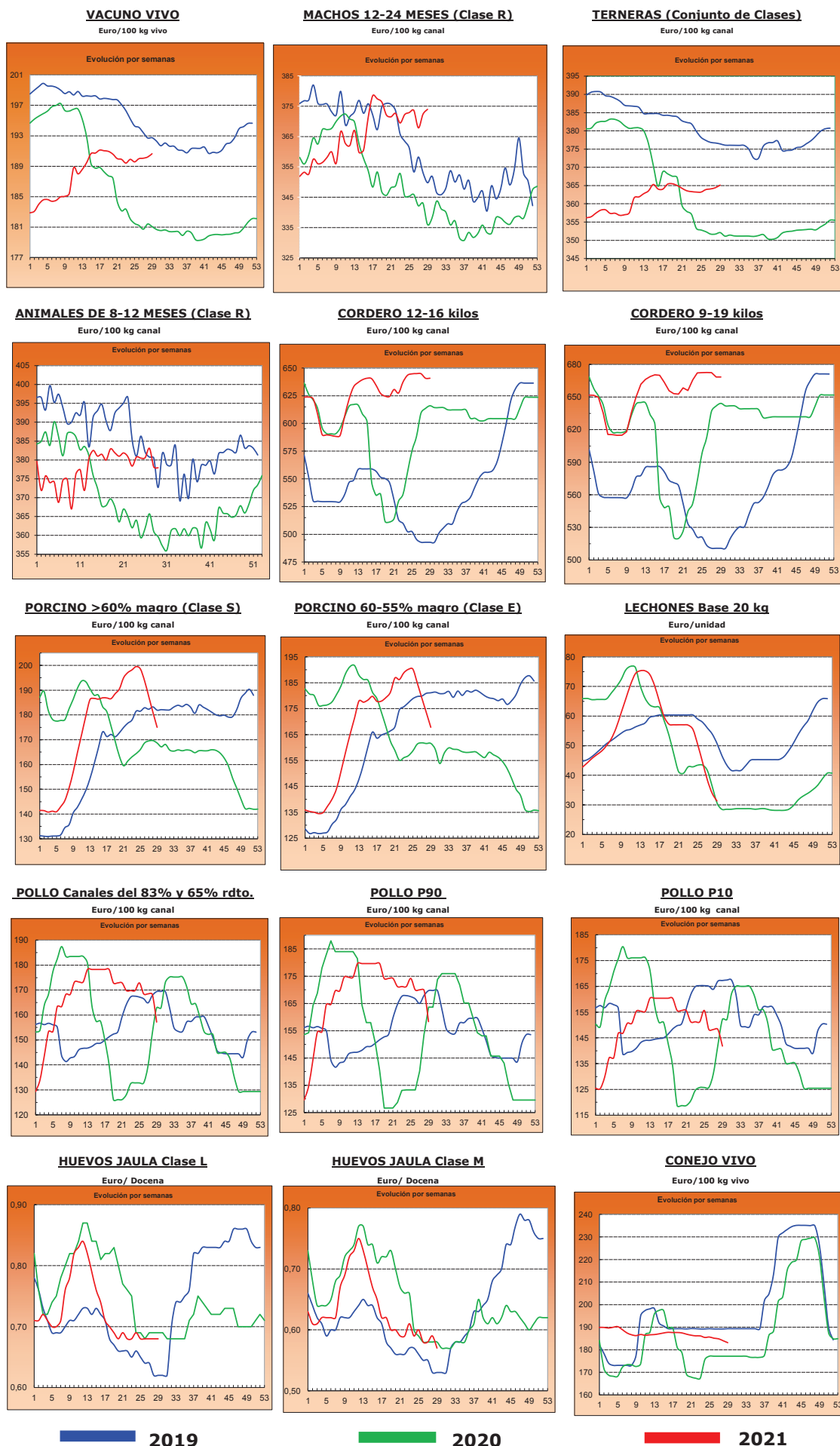

2.- PRECIOS EN MERCADOS REPRESENTATIVOS DE CEREALES, ALFALFA, ARROZ, VINOS, ACEITES Y SEMILLA DE GIRASOL

2.1. PRECIOS EN MERCADOS REPRESENTATIVOS DE CEREALES, ALFALFA Y ARROZ

2.1.1. Precios Medios en Mercados Representativos: Trigo y Alfalfa

Precios en Euro/Tonelada

REGLAMENTO (UE) 2017/1185 DE LA COMISION. Artículo 11, Anexo I. 1. (trigo); Artículo 12 (a), Anexo II.2 (alfalfa)

TRIGO: Salida de almacén cargado o entregado al transformador después de intermediario. Mercancia nacional y/o importada.

ALFALFA: Salida industria deshidratadora

PRODUCTO	MERCADO REPRESENTATIVO	Semana 28 12-18/07	Semana 29 19-25/07	Variación €
Trigo Blando Panificable	Albacete	221,00	221,80	0,80
	Ávila	222,00	222,00	0,00
	Barcelona	234,00	239,00	5,00
	Burgos	211,40	211,40	0,00
	Cádiz	230,00	235,00	5,00
	Ciudad Real	212,50	212,50	0,00
	Cuenca	217,00	217,00	0,00
	Guadalajara	222,40	222,40	0,00
	Huesca	221,00	223,00	2,00
	León	217,40	217,40	0,00
	Lérida	224,00	224,00	0,00
	Madrid	225,00	225,00	0,00
	Murcia	232,00	234,00	2,00
	Navarra	225,00	226,00	1,00
	Palencia	213,60	216,00	2,40
	Pontevedra	245,00	245,00	0,00
	Salamanca	220,50	221,30	0,80
	Segovia	214,00	216,40	2,40
	Sevilla	235,00	240,00	5,00
	Soria	217,60	218,40	0,80
Toledo	219,00	219,00	0,00	
Valladolid	217,40	217,40	0,00	
Zamora	217,40	217,40	0,00	
Zaragoza	223,00	223,00	0,00	
Trigo Duro	Cádiz	320,00	360,00	40,00
	Córdoba	310,00	350,00	40,00
	Sevilla	320,00	360,00	40,00
	Toledo	245,00	245,00	0,00
	Zaragoza	297,00	297,00	0,00
Alfalfa Balas	Albacete	195,00	195,00	0,00
	Huesca	204,00	204,00	0,00
	Lérida	187,50	187,50	0,00
	Navarra	189,00	190,00	1,00
	Palencia	173,00	176,00	3,00
	Toledo	222,00	219,00	-3,00
	Zaragoza	190,00	190,00	0,00
Alfalfa Pellets	Albacete	180,00	180,00	0,00
	Huesca	182,00	182,00	0,00
	Lérida	186,00	186,00	0,00
	Navarra	192,50	184,50	-8,00
	Palencia	189,00	189,00	0,00
	Toledo	202,00	200,00	-2,00
	Zaragoza	155,33	155,33	0,00

2.1.2. Precios Medios en Mercados Representativos: Cebada

Precios en Euro/Tonelada

REGLAMENTO (UE) 2017/1185 DE LA COMISION. Artículo 11, Anexo I. 1.

Salida de almacén cargado o entregado al transformador después de intermediario. Mercancía nacional y/o importada.

PRODUCTO	MERCADO REPRESENTATIVO	Semana 28 12-18/07	Semana 29 19-25/07	Variación €
Cebada Pienso	Albacete	198,20	199,80	1,60
	Ávila	200,00	203,00	3,00
	Burgos	198,00	199,00	1,00
	Cádiz	200,00	221,00	21,00
	Ciudad Real	202,60	205,00	2,40
	Córdoba	209,00	209,00	0,00
	La Coruña	220,00	220,00	0,00
	Cuenca	200,00	202,00	2,00
	Granada	213,00	214,00	1,00
	Guadalajara	202,00	202,00	0,00
	Huesca	203,00	206,00	3,00
	León	206,00	206,00	0,00
	Lérida	208,00	211,00	3,00
	Murcia	210,00	213,00	3,00
	Palencia	202,00	205,00	3,00
	Salamanca	202,00	206,00	4,00
	Segovia	201,00	204,00	3,00
	Soria	203,00	205,00	2,00
	Teruel	208,00	208,00	0,00
	Toledo	203,70	203,70	0,00
Valladolid	203,00	203,00	0,00	
Zamora	205,00	205,00	0,00	
Zaragoza	208,00	208,00	0,00	
Cebada Malta	Burgos	200,60	203,00	2,40
	Ciudad Real	208,00	210,40	2,40
	Guadalajara	204,10	206,50	2,40
	Madrid	--	215,00	--
	Palencia	204,60	207,00	2,40
	Salamanca	204,80	208,00	3,20
	Segovia	204,60	206,20	1,60
	Soria	204,00	206,40	2,40
	Teruel	215,00	216,00	1,00
	Toledo	208,00	212,00	4,00
	Valladolid	204,72	207,12	2,40
	Zamora	206,60	209,00	2,40
	Zaragoza	215,00	216,00	1,00

2.1.3. Precios Medios en Mercados Representativos: Maíz y Arroz

Precios en Euro/Tonelada

REGLAMENTO (UE) 2017/1185 DE LA COMISION. Artículo 11, Anexo I. 1. Cereales y 2 Arroz

Maíz grano: precios salida de almacén cargado. Mercancía nacional y/o importada.

Arroz cáscara precios salida almacén agricultor o en cooperativa, y arroz blanco precios salida industria

PRODUCTO	MERCADO REPRESENTATIVO	Semana 28 12-18/07	Semana 29 19-25/07	Variación €
Maiz Grano	Albacete	260,60	260,60	0,00
	Badajoz	282,00	283,00	1,00
	Cáceres	282,00	283,00	1,00
	Ciudad Real	265,40	265,40	0,00
	La Coruña	255,00	263,00	8,00
	Gerona	256,00	261,00	5,00
	Huesca	254,00	254,00	0,00
	León	263,80	263,80	0,00
	Lérida	255,00	254,00	-1,00
	Madrid	255,00	255,00	0,00
	Navarra	270,00	270,00	0,00
	Pontevedra	255,00	263,00	8,00
	Salamanca	269,20	269,20	0,00
	Toledo	253,20	253,20	0,00
	Valladolid	255,40	255,40	0,00
Zamora	263,40	263,40	0,00	
Arroz cáscara (Indica)	Badajoz	350,00	350,00	0,00
	Sevilla	366,00	366,00	0,00
	Tarragona	312,00	312,00	0,00
	Valencia	325,00	330,00	5,00
Arroz cáscara (Japónica)	Huesca	330,00	330,00	0,00
	Sevilla	371,00	371,00	0,00
	Tarragona	347,50	347,50	0,00
	Valencia	386,75	381,00	-5,75
	Zaragoza	373,93	373,93	0,00
Arroz blanco (Indica)	Sevilla	611,00	611,00	0,00
	Valencia	617,50	595,00	-22,50
Arroz blanco (Japónica)	Sevilla	636,00	636,00	0,00
	Tarragona	635,00	635,00	0,00
	Valencia	653,00	636,00	-17,00
Arroz blanco vaporizado	Valencia	631,50	638,00	6,50
Arroz partido	Badajoz	326,26	326,26	0,00
	Sevilla	341,06	341,06	0,00
	Tarragona	385,00	385,00	0,00
	Valencia	381,00	382,00	1,00

2.2. PRECIOS EN MERCADOS REPRESENTATIVOS DE VINOS

R. EJECUCIÓN (UE) 2017/1185 DE LA COMISION. Artículo 11, Anexo II. 3.

En €/hectólitro, salida bodega, a granel, pago al contado sin I. V. A.

PRODUCTO	MERCADO REPRESENTATIVO	Semana 28 12-18/07	Semana 29 19-25/07	Variación €
Vino Blanco sin DOP/IPG	Albacete	37,13	38,76	1,63
	Badajoz	26,24	27,29	1,05
	Ciudad Real	24,93	25,91	0,98
	Cuenca	23,94	24,72	0,78
	Toledo	24,07	23,44	-0,63
Vino Tinto sin DOP / IPG	Precio de vino tinto referido al producto de 12 puntos de color			
	Albacete	40,87	39,45	-1,42
	Badajoz	36,70	37,65	0,95
	Ciudad Real	28,98	28,05	-0,94
	Cuenca	45,70	44,42	-1,27
	Murcia	37,19	35,39	-1,80
	Toledo	33,69	34,83	1,13
	Valencia	31,52	32,29	0,77

2.3. PRECIOS EN MERCADOS REPRESENTATIVOS DE ACEITES Y SEMILLAS DE GIRASOL

Aceites. Precios salida almazara/orujera/refinadora, en €/100 kg, sin I.V.A. Rgto. 2017/1185. Art.11. Anexo I.3.
Semilla de girasol. Precios en almacén del comprador mayorista, en €/100 kg, sin I.V.A. Rgto 2017/1185. Art. 8

PRODUCTO Y ESPECIFICACIONES	MERCADO REPRESENTATIVO	Semana 28 12-18/07	Semana 29 19-25/07	Variación €	
ACEITE DE OLIVA VIRGEN EXTRA Menos de 0,8°	Albacete	333,00	331,00	-2,00	
	Almería	334,25	334,25	0,00	
	Badajoz	321,50	327,00	5,50	
	Cáceres	331,00	331,00	0,00	
	Cádiz	325,00	324,62	-0,38	
	Ciudad Real	329,00	330,00	1,00	
	Córdoba	336,00	336,00	0,00	
	Cuenca	315,00	315,00	0,00	
	Granada	326,50	326,50	0,00	
	Huelva	336,55	336,55	0,00	
	Jaén	324,50	322,68	-1,82	
	Málaga	331,00	330,00	-1,00	
	Sevilla	331,00	331,00	0,00	
	Tarragona	332,50	332,50	0,00	
Toledo	328,00	324,00	-4,00		
ACEITE DE OLIVA VIRGEN De 0,8° a 2°	Albacete	308,00	308,00	0,00	
	Badajoz	317,50	320,00	2,50	
	Cádiz	310,00	308,75	-1,25	
	Ciudad Real	307,00	307,00	0,00	
	Córdoba	312,50	312,50	0,00	
	Cuenca	302,50	302,50	0,00	
	Granada	310,50	310,50	0,00	
	Huelva	318,45	318,45	0,00	
	Jaén	307,50	307,50	0,00	
	Málaga	309,00	309,00	0,00	
	Sevilla	317,50	317,50	0,00	
	Tarragona	312,50	312,50	0,00	
	Toledo	306,00	306,00	0,00	
	ACEITE DE OLIVA LAMPANTE Más de 2°	Albacete	290,00	290,00	0,00
Cádiz		295,00	293,69	-1,31	
Ciudad Real		294,00	294,00	0,00	
Córdoba		293,00	293,00	0,00	
Cuenca		291,50	291,50	0,00	
Granada		290,00	290,00	0,00	
Huelva		200,05	200,05	0,00	
Jaén		294,50	294,50	0,00	
Málaga		293,50	292,82	-0,68	
Sevilla		296,50	295,12	-1,38	
Tarragona		276,50	276,50	0,00	
Toledo		293,00	290,00	-3,00	
ACEITE DE OLIVA REFINADO		Córdoba	306,00	301,00	-5,00
		Jaén	296,50	296,50	0,00
	Sevilla	302,00	301,10	-0,90	
	Tarragona	298,75	298,75	0,00	
ACEITE DE ORUJO DE OLIVA CRUDO	Badajoz	120,00	120,00	0,00	
	Córdoba	114,50	114,50	0,00	
	Jaén	113,68	113,94	0,26	
	Málaga	108,00	108,00	0,00	
	Sevilla	111,50	111,66	0,16	
	Tarragona	115,00	115,00	0,00	
	Toledo	115,00	113,00	-2,00	
ACEITE DE ORUJO DE OLIVA REFINADO	Sevilla	162,00	162,51	0,51	
PIPA DE GIRASOL Alto oleico	Centro	347,89	347,89	0,00	
	Norte	385,67	385,67	0,00	
	Sur	539,94	508,22	-31,72	
PIPA DE GIRASOL Convencional	Centro	347,57	347,57	0,00	
	Norte	370,98	370,98	0,00	
	Sur	533,70	497,11	-36,59	

3. PRECIOS DE PRODUCCIÓN DE FRUTAS Y HORTALIZAS EN EL MERCADO INTERIOR

3.1. PRECIOS DE PRODUCCIÓN EN EL MERCADO INTERIOR FRUTAS

3.1.1. Precios de Producción de Frutas en el Mercado Interior:

Precios diarios y Precios Medios Ponderados Semanales en mercados representativos provinciales.

Precios a la salida del centro de acondicionamiento de productos seleccionados, embalados y, en su caso, en palés (€/100 kg peso neto)

CÍTRICOS

PRODUCTO	MERCADO	VARIEDAD O TIPO	CAT.	CALIBRE	DIA/MES							
					19/7	20/7	21/7	22/7	23/7	24/7	25/7	PMPS
LIMÓN	Alicante	Verna	I	3-4	77,22	77,22	77,22	77,22	77,22	--	--	77,22
	Málaga	Redrojo	I	-	57,00	57,00	57,00	57,00	57,00	--	--	57,00
	Málaga	Verna	I	3-4	65,00	65,00	65,00	65,00	65,00	--	--	65,00
NARANJA	Castellón	Barberina	I	3-6	100,83	100,83	100,83	100,83	100,83	--	--	100,83
	Castellón	Valencia Late	I	3-6	83,54	96,35	89,19	88,39	89,06	94,34	--	88,35
	Valencia	Valencia Late	I	3-6	73,26	77,05	73,36	73,81	71,90	79,39	--	74,61
	Castellón	Valencia Midnight	I	3-6	--	--	84,36	--	--	--	--	84,36
	Valencia	Valencia Midnight	I	3-6	88,79	89,91	93,12	87,96	93,83	74,28	98,50	89,90

FRUTAS DE PEPITA

PRODUCTO	MERCADO	VARIEDAD O TIPO	CAT.	CALIBRE	DIA/MES							
					19/7	20/7	21/7	22/7	23/7	24/7	25/7	PMPS
MANZANA	Gerona	Fuji	I	70-80	85,00	85,00	85,00	85,00	85,00	--	--	85,00
	Lérida	Fuji	I	70-80	102,00	102,00	102,00	102,00	102,00	--	--	102,00
	Gerona	Golden Delicious	I	70-80	112,14	112,14	112,14	112,14	112,14	--	--	112,14
	Lérida	Golden Delicious	I	70-80	77,00	77,00	77,00	77,00	104,25	--	--	77,23
	Zaragoza	Golden Delicious	I	70-80	88,00	88,00	88,00	88,00	88,00	--	--	88,00
	Gerona	Granny Smith	I	70-80	85,74	85,74	85,74	85,74	85,74	--	--	85,74
	Lérida	Granny Smith	I	70-80	65,00	65,00	65,00	65,00	65,00	--	--	65,00
	Lérida	Red Chief	I	70-80	60,00	60,00	--	--	--	--	--	60,00
PERA	Gerona	Red Delicious	I	70-80	90,23	90,23	90,23	90,23	90,23	--	--	90,23
	Lérida	Conferencia	I	55-60	94,00	94,00	94,00	94,00	94,00	--	--	94,00
	Zaragoza	Conferencia	I	60-65+	102,00	102,00	102,00	102,00	102,00	--	--	102,00
Murcia	Ercolini	I	50-60	120,00	120,00	120,00	120,00	120,00	--	--	120,00	

FRUTAS DE HUESO

PRODUCTO	MERCADO	VARIEDAD O TIPO	CAT.	CALIBRE	DIA/MES							
					19/7	20/7	21/7	22/7	23/7	24/7	25/7	PMPS
CEREZA	Burgos	Todas las variedades dulces	-	22 y más	295,00	295,00	295,00	295,00	--	--	--	295,00
	Cáceres	Todas las variedades dulces	-	22 y más	200,00	200,00	200,00	200,00	200,00	--	--	200,00
	León	Todas las variedades dulces	-	22 y más	185,00	185,00	185,00	185,00	185,00	--	--	185,00
	Navarra	Todas las variedades dulces	-	22 y más	195,00	195,00	195,00	195,00	195,00	--	--	195,00
	Tarragona	Todas las variedades dulces	-	22 y más	225,00	225,00	225,00	225,00	225,00	--	--	225,00
CIRUELA	Badajoz	Todos los tipos y variedades	-	35 mm y más	63,16	63,16	63,16	63,16	63,16	--	--	63,16
	Cáceres	Todos los tipos y variedades	-	35 mm y más	63,16	63,16	63,16	63,16	63,16	--	--	63,16
MELOCOTÓN	Badajoz	Pulpa Amarilla	I	A/B	100,00	100,00	100,00	100,00	100,00	--	--	100,00
	Barcelona	Pulpa Amarilla	I	A/B	128,25	128,25	128,25	128,25	128,25	--	--	128,25
	Cáceres	Pulpa Amarilla	I	A/B	100,00	100,00	100,00	100,00	100,00	--	--	100,00
	Huesca	Pulpa Amarilla	I	A/B	85,00	85,00	85,00	85,00	85,00	--	--	85,00
	Lérida	Pulpa Amarilla	I	A/B	120,53	117,50	118,59	120,07	116,62	--	--	118,51
	Murcia	Pulpa Amarilla	I	A/B	102,67	130,67	149,33	130,67	121,33	--	--	131,93
	Navarra	Pulpa Amarilla	I	A/B	120,00	120,00	120,00	120,00	120,00	--	--	120,00
	Tarragona	Pulpa Amarilla	I	A/B	63,00	63,00	63,00	63,00	63,00	--	--	63,00
	Zaragoza	Pulpa Amarilla	I	A/B	71,00	71,00	71,00	71,00	71,00	--	--	71,00
	Huesca	Pulpa Blanca	I	A/B	95,00	95,00	95,00	95,00	95,00	--	--	95,00
	Lérida	Pulpa Blanca	I	A/B	102,97	102,46	117,10	106,44	101,85	--	--	105,51
Zaragoza	Pulpa Blanca	I	A/B	120,00	120,00	120,00	120,00	120,00	--	--	120,00	
NECTARINA	Badajoz	Pulpa Amarilla	I	A/B	118,00	118,00	118,00	118,00	118,00	--	--	118,00
	Huesca	Pulpa Amarilla	I	A/B	90,00	90,00	90,00	90,00	90,00	--	--	90,00
	Lérida	Pulpa Amarilla	I	A/B	123,38	123,71	123,92	124,56	123,31	--	--	123,78
	Murcia	Pulpa Amarilla	I	A/B	105,00	115,00	135,00	120,00	115,00	--	--	117,21
	Tarragona	Pulpa Amarilla	I	A/B	93,75	93,75	93,75	93,75	93,75	--	--	93,75
	Zaragoza	Pulpa Amarilla	I	A/B	114,00	114,00	114,00	114,00	114,00	--	--	114,00
PARAGUAYA	Huesca	Pulpa Blanca	I	A/B	90,00	90,00	90,00	90,00	90,00	--	--	90,00
	Lérida	--	-	A/B	124,96	125,56	126,34	126,20	125,79	--	--	125,81
	Murcia	--	-	A/B	100,00	125,37	150,00	125,37	100,00	--	--	120,14
	Valencia	--	-	A/B	104,44	104,44	104,44	104,44	104,44	--	--	104,44
PLATERINA	Lérida	--	-	A/B	98,81	90,91	103,80	89,11	90,92	--	--	95,38

OTRAS FRUTAS

PRODUCTO	MERCADO	VARIEDAD O TIPO	CAT.	CALIBRE	DIA/MES							
					19/7	20/7	21/7	22/7	23/7	24/7	25/7	PMPS
UVA DE MESA	Murcia	Apirenas Blancas	I	-	170,20	160,00	160,00	165,00	165,00	--	--	164,33

3.1.2. Precios de Producción de Frutas en el Mercado Interior: Precios Medios Ponderados Semanales Nacionales

Referencia: Reglamento Delegado (UE) 2017/891 de la Comisión, de 13 de marzo (DOUE de 25 de mayo). Art. 55 y Anexo VI
Precios a la salida del centro de acondicionamiento de productos seleccionados, embalados y, en su caso, en palés (€/100kg peso neto)

CÍTRICOS

PRODUCTO	MERCADO	VARIEDAD O TIPO	CAT.	CALIBRE	PRECIO MEDIO PONDERADO SEMANAL NACIONAL Semana 29- 2021: 19/07 - 25/07
LIMÓN	ESPAÑA	Todas las variedades	I	3/4	72,76
NARANJA	ESPAÑA	Valencia Late	I	3-6	76,32

FRUTAS DE PEPITA

PRODUCTO	MERCADO	VARIEDAD O TIPO	CAT.	CALIBRE mm	PRECIO MEDIO PONDERADO SEMANAL NACIONAL Semana 29- 2021: 19/07 - 25/07
MANZANA	ESPAÑA	Fuji	I	70/80	86,14
	ESPAÑA	Golden delicious	I	70/80	88,82
	ESPAÑA	Granny Smith	I	70/80	74,97
	ESPAÑA	Red Delicious y demás Var. Rojas	I	70/80	82,85
PERA	ESPAÑA	Conferencia	I	60/65+	94,16

FRUTAS DE HUESO

PRODUCTO	MERCADO	VARIEDAD O TIPO	CAT.	CALIBRE	PRECIO MEDIO PONDERADO SEMANAL NACIONAL Semana 29- 2021: 19/07 - 25/07
CEREZA	ESPAÑA	Todas las variedades dulces	-	22 y más	203,34
CIRUELA	ESPAÑA	Todos los tipos y variedades	-	35 mm y más	63,16
MELOCOTÓN	ESPAÑA	Pulpa Amarilla	I	A/B	104,61
	ESPAÑA	Pulpa Blanca	I	A/B	103,81
NECTARINA	ESPAÑA	Pulpa Amarilla	I	A/B	111,26
	ESPAÑA	Pulpa Blanca	I	A/B	90

OTRAS FRUTAS

PRODUCTO	MERCADO	VARIEDAD O TIPO	CAT.	CALIBRE	PRECIO MEDIO PONDERADO SEMANAL NACIONAL Semana 29- 2021: 19/07 - 25/07
UVA DE MESA	ESPAÑA	Todas las variedades sin pepitas	I	-	164,33

3.2.2. Precios de Producción de Hortícolas en el Mercado Interior: Precios Medios Ponderados Semanales Nacionales

Referencia: Reglamento Delegado (UE) 2017/891 de la Comisión, de 13 de marzo (DOUE de 25 de mayo). Art. 55 y Anexo VI

Precios a la salida del centro de acondicionamiento de productos seleccionados, embalados y, en su caso, en palés (€/100kg peso neto)

HORTALIZAS

PRODUCTO	MERCADO	VARIEDAD O TIPO	CAT.	CALIBRE	PRECIO MEDIO PONDERADO SEMANAL NACIONAL Semana 29- 2021: 19/07 - 25/07
AJO	ESPAÑA	Blanco	-	50-60 mm	205,21
	ESPAÑA	Morado	-	45-55 mm	220,83
	ESPAÑA	Primavera	-	50-60 mm	148,30
BERENJENA	ESPAÑA	Todos los tipos y variedades	-	40+ /70+	38,52
CALABACÍN	ESPAÑA	Todas las variedades	-	14-21	37,28
CEBOLLA	ESPAÑA	Todos los tipos y variedades	-	-	38,43
CHAMPIÑÓN	ESPAÑA	Cerrado	-	Medio (30-65 mm)	185,69
JUDÍA VERDE	ESPAÑA	Todos los tipos y variedades	-	-	227,44
LECHUGA	ESPAÑA	Todos los tipos y variedades	I	400 g o superior	75,73
MELÓN	ESPAÑA	Todos los tipos y variedades	-	-	47,07
PEPINO	ESPAÑA	Variedades lisas	-	350-500 g	71,87
PIMIENTO DULCE	ESPAÑA	Todos los tipos y variedades	I	40 mm o superior	91,71
PUERRO	ESPAÑA	Todos los tipos y variedades	-	-	97,42
SANDÍA	ESPAÑA	Todos los tipos y variedades	-	-	27,04
TOMATE	ESPAÑA	Cereza	I	-	196,25
	ESPAÑA	Racimo	I	-	76,15
	ESPAÑA	Redondo	I	57-100mm	74,53
ZANAHORIA	ESPAÑA	Todos los tipos y variedades	-	-	29,92

4. PRECIOS REPRESENTATIVOS DE PRODUCTOS GANADEROS

4.1. PRECIOS REPRESENTATIVOS DE PRODUCTOS GANADEROS: BOVINO

4.1.1. Precios Medios Nacionales de Canales de Bovino Pesado

PRECIO MEDIO NACIONAL (€/100kg Canal) DE CANALES DE BOVINO PESADO SEGÚN MODELO COMUNITARIO DE CLASIFICACIÓN R 2017/1182, R 2017/1184, RD 815/2018 (Euro/100kg canal)

CATEGORÍA	CLASE DE CONFORMACIÓN Y DE ESTADO DE ENGRASAMIENTO	Semana 28 12-18/07 2021	Semana 29 19-25/07 2021	Variación €
Categoría A: Canales de machos jóvenes sin castrar de más de un año y menos de dos	Muy buena y poco cubierta (U-2)	372,52	379,04	6,52
	Muy buena y cubierta (U-3)	378,34	362,62	-15,72
	Precio medio ponderado Categoría U	376,44	367,97	-8,47
	Buena y poco cubierta (R-2)	369,80	368,94	-0,86
	Buena y cubierta (R-3)	372,99	375,24	2,25
	Precio medio ponderado Categoría R	372,34	373,97	1,63
	Menos buena y poco cubierta (O-2)	313,91	313,31	-0,60
Menos buena y cubierta (O-3)	340,26	343,30	3,04	
Precio medio ponderado Categoría O	331,10	332,87	1,77	
Categoría D: Canales de hembras que hayan parido	Mediocre y poco cubierta (P-2)	215,78	217,45	1,67
	Mediocre y cubierta (P-3)	214,88	254,33	39,45
	Precio medio ponderado Categoría P	215,69	221,21	5,52
	Buena y cubierta (R-3)	277,23	269,36	-7,87
	Buena y grasa (R-4)	332,93	300,18	-32,75
	Precio medio ponderado Categoría R	294,68	279,02	-15,66
	Menos buena y poco cubierta (O-2)	235,46	235,80	0,34
Menos buena y cubierta (O-3)	267,53	280,02	12,49	
Menos buena y grasa (O-4)	330,75	318,29	-12,46	
Precio medio ponderado Categoría O	266,16	270,65	4,49	
Categoría E: Canales de otras hembras (de 12 meses o más)	Muy buena y poco cubierta (U-2)	391,12	390,94	-0,18
	Muy buena y cubierta (U-3)	388,79	392,84	4,05
	Precio medio ponderado Categoría U	389,23	392,49	3,26
	Buena y poco cubierta (R-2)	354,43	357,71	3,28
	Buena y cubierta (R-3)	360,50	367,76	7,26
	Buena y grasa (R-4)	391,31	384,25	-7,06
	Precio medio ponderado Categoría R	361,37	367,46	6,09
Menos buena y poco cubierta (O-2)	287,89	294,20	6,31	
Menos buena y cubierta (O-3)	336,23	326,19	-10,04	
Menos buena y grasa (O-4)	365,03	357,60	-7,43	
Precio medio ponderado Categoría O	328,91	321,65	-7,26	
Categoría Z: Canales de animales desde 8 a menos de 12 meses	Muy buena y poco cubierta (U-2)	397,42	392,55	-4,87
	Muy buena y cubierta (U-3)	394,62	392,95	-1,67
	Precio medio ponderado Categoría U	395,67	392,80	-2,87
	Buena y poco cubierta (R-2)	383,16	377,60	-5,56
	Buena y cubierta (R-3)	376,84	378,02	1,18
	Precio medio ponderado Categoría R	378,14	377,93	-0,21
	Menos buena y poco cubierta (O-2)	321,65	331,39	9,74
Menos buena y cubierta (O-3)	325,84	335,46	9,62	
Precio medio ponderado Categoría O	323,70	333,38	9,68	

4.1.2. Precios Medios Nacionales del Bovino Vivo

R 2017/1182, R 2017/1184 (Euro/100 kg vivo)

BOVINO VIVO	Semana 28 12-18/07 2021	Semana 29 19-25/07 2021	Variación €
Machos hasta 480 Kg. vivo	214,37	214,37	0,00
Machos de más de 480 kg. vivo	200,75	200,75	0,00
Hembras que hayan parido	97,49	98,59	1,10
Otras hembras de hasta 380 Kg. vivo	215,65	216,48	0,83
Otras hembras de más de 380 Kg. vivo	210,75	211,41	0,66

4.1.3. Precios Medios Nacionales de Otros Animales de la Especie Bovina

OTROS BOVINOS	Semana 28 12-18/07 2021	Semana 29 19-25/07 2021	Variación €
TERNEROS DE 8 DÍAS A 4 SEMANA (Euro/cabeza)			
Macho frisón	108,14	105,80	-2,34
Macho cruzado	208,74	204,72	-4,02
Hembra frisón	90,04	82,58	-7,46
Hembra cruzado	155,01	151,18	-3,83
<i>Media ponderada nacional (Euro/Cabeza)</i>	150,64	147,00	-3,64
TERNEROS DE 6 HASTA 12 MESES (Euro/100kg vivo)			
Macho frisón (base 200 kg)	147,66	147,66	0,00
Macho cruzado (base 200 kg)	283,77	281,83	-1,94
Hembra frisón (base 200 kg)	355,00	355,00	0,00
Hembra cruzado (base 200 kg)	223,89	222,94	-0,95
<i>Media ponderada nacional (Euro/100kg vivo)</i>	255,95	254,47	-1,48

4.2. PRECIOS REPRESENTATIVOS DE PRODUCTOS GANADEROS: OVINO

4.2.1. Precios Medios Nacionales de Canales de Ovino Frescas o Refrigeradas

R 2017/1182, R 2017/1184 (Euro/100 kg canal)

CORDEROS I Y II	Semana 28 12-18/07 2021	Semana 29 19-25/07 2021	Variación €
Corderos I (12 a 13 kg/canal)	647,99	647,99	0,00
Corderos II (13,1 a 16 kg/canal)	633,64	633,64	0,00
<i>Media ponderada</i>	640,81	640,81	0,00

PRECIOS MEDIOS DE CANALES DE OVINO FRESCAS O REFRIGERADAS EN LOS MERCADOS NACIONALES REPRESENTATIVOS PARA LA UE

MERCADO REPRESENTATIVO - Cordero 9-19 kg	Semana 28 12-18/07 2021	Semana 29 19-25/07 2021	Variación €
Barcelona	777,84	777,84	0,00
Madrid	722,99	722,99	0,00
Valencia	584,39	584,39	0,00
Albacete	661,00	661,00	0,00
Extremadura	659,86	659,86	0,00
Segovia	656,56	656,56	0,00
Toledo	652,13	652,13	0,00
Zaragoza	701,87	701,87	0,00
<i>Media ponderada</i>	668,48	668,48	0,00

4.3. PRECIOS REPRESENTATIVOS DE PRODUCTOS GANADEROS: PORCINO

4.3.1. Precios Medios de Canales de Porcino de Capa Blanca

CLASIFICACIÓN EUROP R 2017/1182, R 2017/1184 (Euro/100kg canal)

	Clase S (>60% contenido magro)			Clase E (60%-55% contenido magro)			Clase U (55%-50% contenido magro)		
	Semana 28 12-18/07 2021	Semana 29 19-25/07 2021	Variación €	Semana 28 12-18/07 2021	Semana 29 19-25/07 2021	Variación €	Semana 28 12-18/07 2021	Semana 29 19-25/07 2021	Variación €
PRECIO MEDIO NACIONAL	181,09	175,00	-6,09	173,48	167,80	-5,68	174,11	166,89	-7,22

	Clase R (50%-45% contenido magro)			Clase O (45%-40% contenido magro)			Clase P (<40% contenido magro)		
	Semana 28 12-18/07 2021	Semana 29 19-25/07 2021	Variación €	Semana 28 12-18/07 2021	Semana 29 19-25/07 2021	Variación €	Semana 28 12-18/07 2021	Semana 29 19-25/07 2021	Variación €
PRECIO MEDIO NACIONAL	165,56	159,72	-5,84	162,04	162,04	0,00	159,75	159,75	0,00

4.3.2. Precios Medios en Mercados Representativos Provinciales de Porcino Cebado (*)

MERCADO REPRESENTATIVO	SELECTO (nivel menor de grasa)			NORMAL (nivel normal de grasa)			GRASO (nivel mayor de grasa)		
	Semana 28 12-18/07 2021	Semana 29 19-25/07 2021	Variación €	Semana 28 12-18/07 2021	Semana 29 19-25/07 2021	Variación €	Semana 28 12-18/07 2021	Semana 29 19-25/07 2021	Variación €
Barcelona	--	--	--	1,42	1,39	-0,03	1,39	1,36	-0,03
Huesca	1,40	1,35	-0,05	1,38	1,33	-0,05	1,36	1,31	-0,05
Lleida	1,37	1,34	-0,03	1,36	1,33	-0,03	1,35	1,32	-0,03
Murcia	1,41	1,37	-0,04	1,40	1,36	-0,04	1,39	1,35	-0,04
Pontevedra	1,44	1,38	-0,06	1,41	1,36	-0,05	1,83	1,77	-0,06
Salamanca	1,42	1,36	-0,06	1,40	1,36	-0,04	1,46	1,42	-0,04
Segovia	1,37	1,34	-0,03	1,36	1,33	-0,03	1,48	1,47	-0,01
Zaragoza	1,45	1,40	-0,05	1,41	1,36	-0,05	1,40	1,35	-0,05

4.3.3. Precios Medios de Porcino Precoz, Lechones y Otras Calidades

(Euro/100kg vivo)

CERDAS DE DESVIEJE	Semana 28 12-18/07 2021	Semana 29 19-25/07 2021	Variación €
Cerdas de Desvieje	51,68	47,96	-3,72
CERDOS CEBADOS			
Categoría U	134,06	128,51	-5,55
LECHONES			
Lleida.Base 20kg de peso.	132,50	122,50	-10,00
Segovia.Base 20kg de peso.	170,00	165,00	-5,00
Media nacional. Calidad Normal. Base 20 kg de	169,54	156,66	-12,88

4.3.4. Precios Medios de Porcino: Tronco Ibérico

TOSTONES	Semana 28 12-18/07 2021	Semana 29 19-25/07 2021	Variación €
De 5 a 9 kilos	398,57	398,57	0,00
De 9 a 12 kilos	553,57	553,57	0,00
LECHONES			
Lechón Ibérico Cruzado Base 23 kg	323,67	320,63	-3,04
MARRANOS			
Marranos Ibéricos de 35 a 60 kg	252,46	252,46	0,00
PRIMALES			
Primales Ibéricos de 60 a 100 kg	-	--	-
CERDO CEBADO			
Cerdo Cebado (Intensivo)	202,36	204,23	1,87
Cerdo Cebado de Campo (Extensivo)	214,89	217,11	2,22
Cerdo Cebado de Bellota 100% Ibérico	-	--	-
DESVIEJE			
Reproductores de desvieje	104,35	104,35	0,00
REPRODUCTORES			
Reproductores >6 meses	281,75	281,75	0,00
CASTRONAS			
Castronas	83,04	83,04	0,00

Denominaciones de acuerdo con la Norma de Calidad (RD 4/2014)

Para información sobre precios de productos agrícolas y ganaderos en otros Estados Miembros de la UE:

<https://ec.europa.eu/agriculture/>



MINISTERIO
DE AGRICULTURA, PESCA
Y ALIMENTACION