

PRECIOS COYUNTURALES



SEMANA 21 – 2020
Del 18 al 24 de mayo



SUBSECRETARÍA

Subdirección General de Análisis, Coordinación y
Estadística

sgestadi@mapama.es

<http://www.mapama.gob.es/es/estadistica/temas/default.aspx>

Publicación elaborada por la
Subsecretaría
Subdirección General de Análisis, Coordinación y Estadística

**MINISTERIO
DE AGRICULTURA, PESCA
Y ALIMENTACIÓN**

© Ministerio de Agricultura, Pesca y Alimentación
Secretaría General Técnica
Centro de Publicaciones
Catálogo de Publicaciones de la Administración General del Estado:
<http://publicacionesoficiales.boe.es/>

N.I.P.O.: 003190900

Se permite la utilización, copia o reproducción de los datos de este Boletín siempre que se cite expresamente su procedencia.

Índice:

	PÁGINA
PRECIOS MEDIOS NACIONALES.....	4
PRECIOS MEDIOS NACIONALES DE PRODUCTOS AGRÍCOLAS.....	4 - 6
PRECIOS MEDIOS NACIONALES DE PRODUCTOS GANADEROS.....	7 - 8
PRECIOS EN MERCADOS REPRESENTATIVOS DE CEREALES, VINOS Y ACEITES.....	9
PRECIOS MEDIOS EN MERCADOS REPRESENTATIVOS DE CEREALES.....	9 - 11
PRECIOS MEDIOS EN MERCADOS REPRESENTATIVOS DE VINOS.....	12
PRECIOS MEDIOS EN MERCADOS REPRESENTATIVOS DE ACEITES.....	13
PRECIOS DE PRODUCCIÓN DE FRUTAS Y HORTALIZAS EN EL MERCADO INTERIOR.....	14
PRECIOS DE PRODUCCIÓN EN EL MERCADO INTERIOR: FRUTAS.....	14
PRECIOS DE PRODUCCIÓN EN EL MERCADO INTERIOR: PRODUCTOS HORTÍCOLAS.....	16 - 17
PRECIOS REPRESENTATIVOS DE PRODUCTOS GANADEROS.....	18
PRECIOS REPRESENTATIVOS DE PRODUCTOS GANADEROS: BOVINO.....	18
PRECIOS REPRESENTATIVOS DE PRODUCTOS GANADEROS: OVINO.....	19
PRECIOS REPRESENTATIVOS DE PRODUCTOS GANADEROS: PORCINO.....	20 - 21



1. PRECIOS MEDIOS NACIONALES

1.1. PRECIOS MEDIOS NACIONALES DE PRODUCTOS AGRÍCOLAS

1.1.1. Precios Medios Nacionales de Cereales, Oleaginosas, Proteaginosas, Vinos y Aceites.					
PRODUCTOS AGRÍCOLAS (especificaciones)		Semana 20 11-17/05	Semana 21 18-24/05	Variación semanal euros	Variación semanal %
CEREALES					
(1)	Trigo blando panificable (€/t)	191,89	187,86	-4,03	-2,10
(1)	Trigo duro (€/t)	270,00	260,00	-10,00	-3,70
(1)	Cebada pienso (€/t)	161,43	158,36	-3,07	-1,90
(1)	Cebada malta (€/t)	175,75	171,98	-3,77	-2,15
(1)	Maíz grano (€/t)	178,45	178,43	-0,02	-0,01
(4)	Arroz cáscara (€/t)	338,27	338,27	0,00	0,00
(4)	Arroz blanco (€/t)	531,19	531,19	0,00	0,00
(4)	Arroz blanco vaporizado (€/t)	625,50	625,50	0,00	0,00
ALFALFA, PIPA DE GIRASOL, COLZA Y GUISANTES					
(1)	Alfalfa (€/t)	179,43	179,01	-0,42	-0,23
(1)	Pipa de girasol 9-2-44 (€/t)	326,60	327,36	0,76	0,23
(1)	Pipa de girasol alto oleico (€/t)	383,62	383,62	-0,00	0,00
(4)	Colza grano (€/t)	324,51	324,51	0,00	0,00
(4)	Guisantes secos (€/t)	217,80	217,34	-0,46	-0,21
VINOS					
(2)	Vino blanco sin DOP/IGP (€/hectolitro)	30,77	29,74	-1,03	-3,34
(2)	Vino tinto sin DOP/IGP, 12 p. color (€/hectolitro)	43,55	43,45	-0,10	-0,23
(2)	Vino con DOP/IGP blanco RUEDA (€/hectolitro)	(**) 150,99	(**) 150,99	0,00	0,00
(2)	Vino con DOP/IGP tinto RIOJA (€/hectolitro)	(**) 133,27	(**) 133,27	0,00	0,00
ACEITES VEGETALES					
(3)	Aceite de oliva virgen extra < 0,8º (€/100 kg)	207,20	206,93	-0,27	-0,13
(3)	Aceite de oliva virgen, de 0,8º a 2º (€/100 kg)	176,39	174,92	-1,47	-0,83
(3)	Aceite de oliva lampante > 2º (€/100 kg)	165,04	164,74	-0,30	-0,18
(3)	Aceite de oliva refinado (€/100 kg) (***)	168,69	167,93	-0,76	-0,45
(3)	Aceite de oliva orujo crudo (€/100 kg) (****)	65,90	65,49	-0,41	-0,62
(3)	Aceite de oliva orujo refinado (€/100 kg) (****)	97,25	96,97	-0,28	-0,29
(3)	Aceite de girasol refinado (€/100 kg) (*****)	77,74	77,57	-0,17	-0,21

Posición comercial:

(1) Entrada industria; (2) Salida bodega; (3) Salida almazara; (4) Granel sobre almacén

(*) (**) En los vinos con DOP/IGP los precios son mensuales. (*) Precios Octubre 2019. (**) Precio Noviembre 2019.

(***) Aceite de oliva refinado. Valores media aritmética de Córdoba, Jaén, Sevilla y Tarragona

(****) Aceites de orujo crudo y orujo refinado. Valores media aritmética de Córdoba, Jaén y Tarragona.

(*****) Aceite de girasol refinado. Valores media aritmética de Córdoba, Sevilla y Tarragona.

COMENTARIOS DE MERCADO

● **CEREALES** (▼): Una semana más destacan los precios a la baja en la comercialización del conjunto de los cereales, con descensos del (-2,10%) en el **trigo blando panificable**, del (-3,70%) en el **trigo duro**, del (-1,90%) en la **cebada pienso**, del (-2,15%) en la **cebada malta** y del (-0,01%) en el **maíz grano**. Las cotizaciones de las diferentes variedades de arroz anotan estabilidad, con variaciones del 0,00% en el **arroz cáscara**, **arroz blanco** y **arroz blanco vaporizado**.

● **ALFALFA, PIPA DE GIRASOL, COLZA Y GUISANTES** (▼): El precio de la **alfalfa** bajó esta semana un (-0,23%). La cotización de la **pipa de girasol 9-2-44** anotó un incremento semanal del 0,23%, mientras que la de la **pipa de girasol de la clase alto oleico** no varió respecto a la semana anterior (0,00%). La **colza en grano** registró precios estables en la semana (0,00%) y el **guisante seco** redujo sus precios un (-0,21%).

● **VINOS** (▼): Importante descenso del (-3,34%) en el precio semanal del **vino blanco sin DOP/IGP**, mientras que el del **vino tinto sin DOP/IGP** baja un leve (-0,23%).

● **ACEITES VEGETALES** (▼): El conjunto de aceite vegetales recogidos en este informe recogen precios a la baja. (-0,13%) en el **aceite de oliva virgen extra <0,8º**, (-0,83%) en el **aceite de oliva virgen de 0,8º a 2º**, (-0,18%) en el **aceite de oliva lampante >2º**, (-0,45%) en el **aceite de oliva refinado**, (-0,62%) en el **aceite de oliva orujo crudo** y (-0,29%) en el **aceite de oliva orujo refinado**. El **aceite de girasol refinado** baja su cotización semanal un (-0,21%).

1.1.2. Precios Medios Nacionales en Origen de Frutas y Hortalizas					
PRODUCTOS AGRÍCOLAS (especificaciones)		Semana 20 11/05 - 17/05	Semana 21 18/05 - 24/05	Variación semanal euros	Variación semanal %
FRUTAS					
(4)	Limón (€/100 kg)	73,67	69,64	-4,03	-5,48
(4)	Naranja (€/100 kg)	64,65	67,50	2,85	4,41
(4)	Manzana Golden (€/100 kg)	45,55	49,51	3,96	8,69
(4)	Albaricoque (€/100 kg)	79,48	77,44	-2,04	-2,57
(4)	Cereza (€/100 kg)	272,68	262,96	-9,73	-3,57
(4)	Melocotón (€/100 kg)	89,40	83,07	-6,33	-7,08
(4)	Nectarina (€/100 kg)	93,89	89,91	-3,98	-4,24
(4)	Aguacate (€/100 kg)	200,94	215,69	14,76	7,34
(4)	Níspero (€/100 kg)	95,52	91,81	-3,71	-3,89
(4)	Plátano (€/100 kg)	23,14	22,32	-0,82	-3,54
HORTALIZAS					
(4)	Acelga (€/100kg)	59,15	54,83	-4,32	-7,30
(4)	Ajo (€/100kg)	188,98	179,57	-9,40	-4,97
(4)	Alcachofa (€/100kg)	63,91	69,91	5,99	9,38
(4)	Berenjena (€/100 kg)	54,93	41,10	-13,83	-25,17
(4)	Calabacín (€/100 kg)	24,64	21,15	-3,48	-14,14
(4)	Cebolla (€/100 kg)	14,99	14,08	-0,91	-6,08
(4)	Champiñón (€/100kg)	159,90	160,75	0,85	0,53
(4)	Coliflor (€/100kg)	76,23	82,93	6,70	8,79
(4)	Col-repollo (€/100kg)	31,13	26,00	-5,13	-16,47
(4)	Escarola (€/100 ud)	40,16	45,00	4,84	12,05
(4)	Espárrago (€/100kg)	113,35	107,98	-5,36	-4,73
(4)	Espinaca (€/100 kg)	134,27	104,57	-29,71	-22,12
(4)	Fresa (€/100 kg)	98,19	99,54	1,35	1,37
(4)	Haba verde (€/100 kg)	72,85	62,29	-10,56	-14,50
(4)	Judía verde tipo plana (€/100 kg)	142,43	157,14	14,72	10,33
(4)	Lechuga Romana (€/100 ud)	24,56	23,42	-1,14	-4,62
(4)	Pepino (€/100 kg)	27,03	43,34	16,31	60,35
(4)	Pimiento verde tipo italiano (€/100 kg)	46,12	47,38	1,26	2,74
(4)	Puerro (€/100 kg)	50,82	49,13	-1,69	-3,33
(4)	Sandía (€/100 kg)	53,34	53,33	-0,01	-0,01
(4)	Tomate liso (€/100 kg)	37,04	40,88	3,84	10,35
(4)	Zanahoria (€/100 kg)	32,81	33,64	0,83	2,54
(4)	Patata (€/100 kg)	35,92	26,67	-9,25	-25,76

Posición comercial:

(4) Granel: sobre árbol, finca, almacén, agricultor, alhóndiga, lonja

COMENTARIOS DE MERCADO

• **CÍTRICOS (▼▲):** Termina por todo lo alto la campaña de la **naranja tipo Navel** (4,41%), que sube por duodécima semana consecutiva. Vuelve a bajar el precio medio en origen del **limón** Verna (-5,48%).

• **FRUTA DE PEPITA (▲):** Sigue al alza la cotización media de la **manzana Golden** (8,69%), que ronda ya los 50 cent./kg.

• **FRUTA DE HUESO (▼):** Según se va generalizando su comercialización, descienden progresivamente los precios en origen de los productos en seguimiento en este sector: **melocotón** (-7,08%), **nectarina** (-4,24%), **cereza** (-3,57%) y **albaricoque** (-2,57%). Pese a ello, los mismos superan en muchos casos hasta en más de un 50% los registrados en la misma semana del año anterior.

• En movimientos inversos a los observados la semana pasada, se recupera algo la cotización media del **aguacate** (7,34%), mientras que descienden ligeramente las del **níspero** (-3,89%) y el **plátano canario** (-3,54%).

• **HORTALIZAS (▼▲):** Tras el amago de recuperación de la semana pasada, vuelven a bajar significativamente los precios medios nacionales de **berenjena** (-25,17%) y **calabacín** (-14,14%). También cabe citar, entre los descensos relativos más relevantes, los de **espinaca** (-22,12%) y **haba verde** (-14,5%) —que acusan la ausencia de cotizaciones en Valencia y Navarra, respectivamente— así como el de la **col repollo de hoja lisa** (-16,47%). Entre los ascensos, sobresale el del **pepino** (60,35%) que, aunque registra precios muy bajos para las variedades lisas, recupera su media nacional gracias al gran incremento que experimentan las rugosas, especialmente el tipo español; también se recupera en cierta medida el **tomate redondo liso** (10,35%) que, en los últimos tiempos, varía de tendencia cada semana. Continúa el descenso del precio medio nacional de la **patata** (-25,76%) que, tras haber superado en su máximo de abril los precios de la campaña de 2019, parece ahora situarse en valores bastante por debajo de los observados el pasado año en las mismas fechas.

1.1.3. Precios Medios Nacionales de Productos Agrícolas: Gráficos

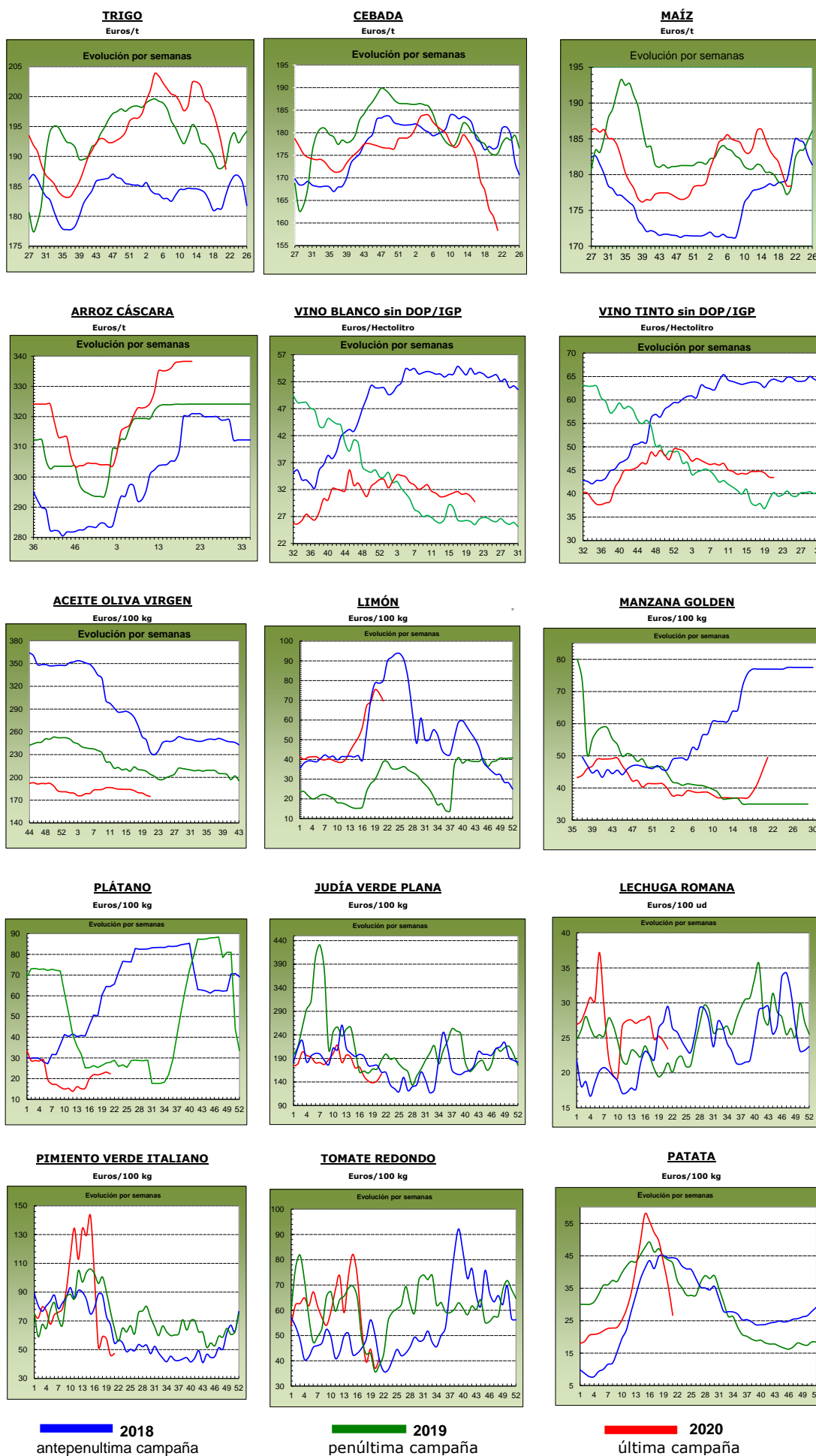

1.2. PRECIOS MEDIOS NACIONALES DE PRODUCTOS GANADEROS

1.2.1. Precios Medios Nacionales de Productos Ganaderos					
PRODUCTOS GANADEROS (especificaciones)		Semana 20 11-17/05	Semana 21 18-24/05	Variación semanal euros	Variación semanal %
VACUNO					
(5)	Ternera, 180-300 kilos (€/100 kg canal)	367,17	359,62	-7,55	-2,06
(5)	Machos de 12 a 24 meses (Clase R) (€/100 kg canal)	345,62	348,13	2,51	0,73
(5)	Animales de 8 a 12 meses (Clase R) (€/100 kg canal)	363,57	366,97	3,40	0,94
(5)	Bovino vivo, conjunto categorías (€/100 kg vivo)	187,43	184,38	-3,05	-1,63
CORDERO					
(5)	Corderos 9-19 kilos (€/100 kg canal)	519,79	526,82	7,03	1,35
(5)	Corderos 12-16 kilos (€/100 kg canal)	511,06	514,08	3,02	0,59
(5)	Corderos Ligeros (12-13 kilos) (€/100 kg canal)	528,26	531,65	3,39	0,64
(5)	Corderos Pesados (13-16 kilos) (€/100 kg canal)	493,86	496,50	2,64	0,53
PORCINO					
(5)	Porcino >60% magro (Clase S) (€/100 kg canal)	163,34	159,50	-3,84	-2,35
(5)	Porcino 60-55% magro (Clase E) (€/100 kg canal)	162,41	158,86	-3,55	-2,19
(5)	Porcino 55-50% magro (Clase U) (€/100 kg canal)	159,63	156,79	-2,84	-1,78
(5)	Porcino 50-45% magro (Clase R) (€/100 kg canal)	159,48	155,77	-3,71	-2,33
(5)	Lechon 20 kg (€/unidad)	47,19	41,24	-5,95	-12,61
POLLO					
(6)	Pollo, media de canales del 83% y 65% rdto. (€/100 kg canal)	126,12	126,12	0,00	0,00
(6)	Pollo P10 (83% rdto.) (€/100 kg canal)	118,74	118,74	0,00	0,00
(6)	Pollo P90 (65% rdto.) (€/100 kg canal)	126,68	126,68	0,00	0,00
HUEVOS					
(7)	Huevos, media Clase L y M (€/100 kg)	99,12	95,01	-4,11	-4,15
(7)	Huevos - Clase L (€/docena)	0,80	0,77	-0,03	-3,75
(7)	Huevos - Clase M (€/docena)	0,70	0,67	-0,03	-4,29
CONEJO					
(8)	Conejo 1,8-2,2 kilo, vivo (€/100 kg)	169,20	167,93	-1,27	-0,75
LECHE Y PRODUCTOS LÁCTEOS					
(10)	Suero de leche en polvo (€/100 kg)	75,89	71,45	-4,44	-5,85
(10)	Mantequilla sin sal (formato 25 kg) (€/100 kg)	328,14	318,29	-9,85	-3,00
(9)	Leche de vaca (€/100 litros). Fuente: FEGA	Precio marzo 2020: 33,30 €/100 litros			
MIEL					
(11)	Miel multifloral a granel (€/100 kg)	Precio marzo 2020: 277,05 €/100 kg			

Posición comercial:

(5) Entrada matadero; (6) Salida muelle matadero; (7) Salida muelle centro de embalaje; (8) Salida granja; (9) Precio pagado al ganadero; (10) Precio franco fábrica sin impuestos ni costes; (11) Venta a la industria o mayorista

COMENTARIOS DE MERCADO

• **VACUNO** (▲▼): Evolución dispar en los precios de las **canales de vacuno**. Destaca esta semana el descenso del (-2,06%) en las cotizaciones de las canales de las terneras, debido a una demanda muy inferior a la oferta. Por su parte, la demanda del resto de canales, de machos de 12-24 meses y de animales de 8-12 meses, presentó una demanda activa, por lo que sus cotizaciones se incrementaron en un 0,73% y 0,94% respectivamente. Con la apertura de la hostelería y la posibilidad de reuniones en grupo, el sector espera un incremento en la demanda de este tipo de carne, aunque las fechas a las que nos aproximamos no son propicias para el consumo de esta carne. Respecto a los **animales vivos**, el fin del Ramadán trae consigo menor carga de animales, por lo que la demanda bajará. A pesar de la habitual salida de animales hacia países como Italia, Portugal, Francia, Líbano, Libia y Argelia y nuevos destinos como Marruecos, Jordania o Arabia Saudí, las expectativas son de descenso en las exportaciones.

• **OVINO** (▲): Las **canales de corderos** anotan esta semana una subida de cotizaciones del 0,78%. El fin del Ramadán incrementó la demanda, tanto de carne como de animales vivos, lo que hizo que la oferta y la demanda se equilibraran. Además, las nuevas medidas adoptadas por el Gobierno sobre hostelería y reuniones de personas han permitido que la demanda nacional aumentase de cara a prepararse para lo que pueda venir. En campo quedan pocos animales y la incertidumbre aún es muy grande, por lo que no se puede, todavía, predecir lo que puede pasar en las próximas semanas.

• **PORCINO** (▼): Descenso del (-2,16%), de media en sus diferentes clasificaciones, en las cotizaciones de las **canales de porcino de capa blanca**. La oferta supera ampliamente a la demanda, aunque las esperanzas están puestas en un incremento próximo de la demanda europea debido al buen tiempo y al incremento de la demanda proveniente de Asia, pues mercados a los que solía acudir se están mostrando muchas dificultades sanitarias (EE.UU. y Brasil, principalmente). La seguridad en Europa es una baza importante a jugar en estos momentos. Se mantienen la tendencia a la baja en los precios de los **lechones base 20 kg** (▼), anotando esta semana un descenso del (-12,61%). La demanda se encuentra muy ralentizada debido las bajas cotizaciones que se registran en el porcino de cebo y el mantenimiento de la tendencia a la baja, lo que crea incertidumbre en los cebadores, no queriendo tener exceso de animales que vender a precios bajos. La oferta de lechones nacional no es muy amplia, pero el sector se encuentra con una oferta abundante de lechón holandés a precios muy competitivos.

• **POLLOS** (=): Una semana más, se produce equilibrio entre oferta y demanda en las **canales de los pollos**, lo que lleva consigo a una repetición de las cotizaciones (0,00%).

• **HUEVOS** (▼): Pesadez en el mercado de los huevos, con demanda a la baja y oferta mantenida. Las cotizaciones descienden en la docena de la Clase L un (-3,75%) y un (-4,29%) en la de la Clase M.

• **CONEJO** (▼): El precio del **conejo vivo de granja** bajó esta semana un (-0,75%).

• **PRODUCTOS LÁCTEOS**: Descenso semanal del (-5,85%) en el precio del **suero de leche en polvo** (▼). La **mantequilla sin sal** (▼) anotó esta semana una bajada del (-3,00%) en sus precios.

1.2.2. Precios Medios Nacionales de Productos Ganaderos: Gráficos

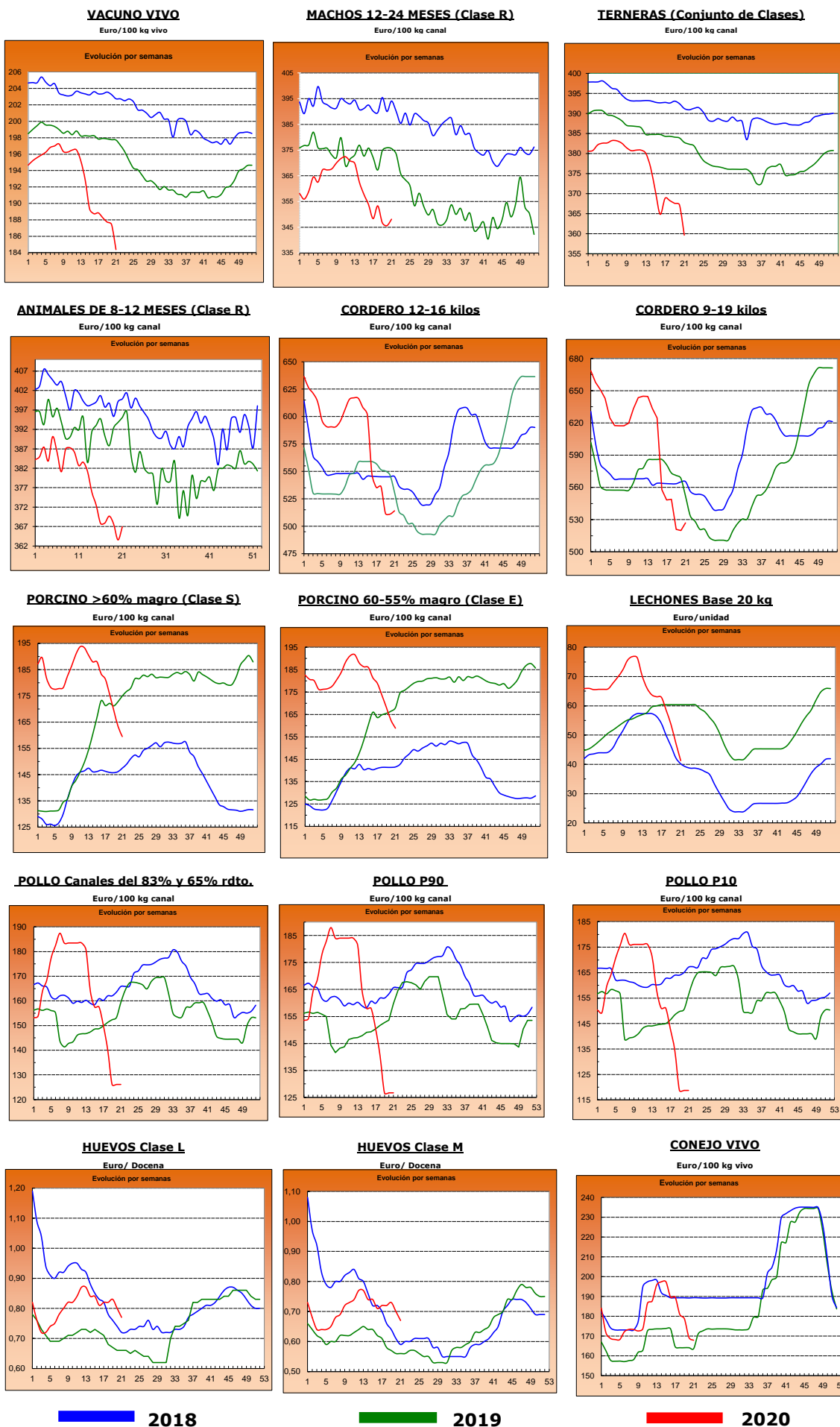

2.- PRECIOS EN MERCADOS REPRESENTATIVOS DE CEREALES, VINOS Y ACEITES

2.1. PRECIOS EN MERCADOS REPRESENTATIVOS DE CEREALES

2.1.1. Precios Medios en Mercados Representativos: Trigo

Precios en Euro/Tonelada

REGLAMENTO (UE) 2017/1185 DE LA COMISION. Artículo 11, Anexo I. 1.

Precios de comercio al por mayor. Mercancia nacional y/o importada, sobre vehículo

PRODUCTO	MERCADO REPRESENTATIVO	Semana 20 11-17/05 2020	Semana 21 18-24/05 2020	Variación €
Trigo Blando Panificable	Albacete	195,00	190,00	-5,00
	Ávila	192,00	190,00	-2,00
	Barcelona	206,00	200,00	-6,00
	Burgos	186,60	178,20	-8,40
	Guadalajara	189,00	184,60	-4,40
	Huesca	193,00	190,00	-3,00
	León	190,60	190,20	-0,40
	Lérida	196,00	192,00	-4,00
	Madrid	189,00	185,00	-4,00
	Murcia	207,00	205,00	-2,00
	Navarra	186,00	182,00	-4,00
	Palencia	189,20	185,00	-4,20
	Pontevedra	195,00	192,00	-3,00
	Salamanca	194,80	193,20	-1,60
	Segovia	187,20	182,40	-4,80
	Soria	185,70	182,40	-3,30
	Tarragona	200,00	197,00	-3,00
Valladolid	190,10	188,00	-2,10	
Zamora	190,80	190,00	-0,80	
Zaragoza	190,00	188,00	-2,00	
Trigo Duro	Zaragoza	270,00	260,00	-10,00

2.1.2. Precios Medios en Mercados Representativos: Cebada

Precios en Euro/Tonelada

REGLAMENTO (UE) 2017/1185 DE LA COMISION. Artículo 11, Anexo I. 1.

Precios de comercio al por mayor. Mercancía nacional y/o importada, sobre vehículo

PRODUCTO	MERCADO REPRESENTATIVO	Semana 20 11-17/05 2020	Semana 21 18-24/05 2020	Variación €
Cebada Pienso	Albacete	157,40	154,60	-2,80
	Ávila	162,00	160,00	-2,00
	Burgos	160,00	151,00	-9,00
	Cádiz	170,00	160,00	-10,00
	Ciudad Real	160,70	159,00	-1,70
	Córdoba	170,00	165,00	-5,00
	La Coruña	170,00	170,00	0,00
	Cuenca	158,00	155,00	-3,00
	Granada	178,00	176,00	-2,00
	Guadalajara	158,00	152,00	-6,00
	Huesca	163,00	159,00	-4,00
	León	169,00	167,00	-2,00
	Lérida	168,00	166,00	-2,00
	Murcia	160,00	158,00	-2,00
	Palencia	166,00	160,00	-6,00
	Salamanca	165,00	163,00	-2,00
	Segovia	157,00	153,00	-4,00
	Soria	163,00	160,00	-3,00
	Teruel	162,00	159,00	-3,00
	Toledo	160,20	158,20	-2,00
Valladolid	162,00	159,00	-3,00	
Zamora	164,00	162,00	-2,00	
Zaragoza	162,00	159,00	-3,00	
Cebada Malta	Albacete	174,00	172,00	-2,00
	Burgos	173,20	166,20	-7,00
	Ciudad Real	177,00	176,10	-0,90
	Cuenca	174,00	172,00	-2,00
	Guadalajara	170,00	165,60	-4,40
	Madrid	184,00	182,00	-2,00
	Navarra	180,00	168,00	-12,00
	Palencia	172,20	166,00	-6,20
	Salamanca	174,00	173,00	-1,00
	Segovia	174,00	171,00	-3,00
	Soria	176,00	174,00	-2,00
	Teruel	180,00	178,00	-2,00
	Toledo	180,00	178,00	-2,00
	Valladolid	172,40	168,60	-3,80
Zamora	178,00	177,00	-1,00	
Zaragoza	180,00	178,00	-2,00	

2.1.3. Precios Medios en Mercados Representativos: Maíz y Arroz

Precios en Euro/Tonelada

REGLAMENTO (UE) 2017/1185 DE LA COMISION. Artículo 11, Anexo I. 1. Cereales y 2 Arroz

Maíz grano, precios de comercio al por mayor. Mercancía nacional y/o importada, sobre vehículo

Arroz cáscara y arroz blanco, precios salida almacén agricultor

PRODUCTO	MERCADO REPRESENTATIVO	Semana 20 11-17/05 2020	Semana 21 18-24/05 2020	Variación €
Maíz Grano	Albacete	181,80	179,00	-2,80
	Badajoz	185,00	185,00	0,00
	Cáceres	185,00	185,00	0,00
	Ciudad Real	186,40	184,60	-1,80
	Córdoba	180,00	180,00	0,00
	La Coruña	180,00	180,00	0,00
	Gerona	181,00	181,00	0,00
	Huesca	178,00	178,00	0,00
	León	172,80	172,80	0,00
	Lérida	175,00	175,00	0,00
	Madrid	180,00	180,00	0,00
	Navarra	180,00	180,00	0,00
	Pontevedra	180,00	180,00	0,00
	Salamanca	180,00	180,00	0,00
	Sevilla	184,00	184,00	0,00
	Toledo	178,90	178,60	-0,30
	Valladolid	173,00	172,00	-1,00
	Zamora	171,00	171,00	0,00
Zaragoza	177,00	179,00	2,00	
Arroz cáscara (Indica)	Badajoz	318,25	318,25	0,00
	Sevilla	358,88	358,88	0,00
	Valencia	260,00	260,00	0,00
Arroz cáscara (Japónica)	Badajoz	316,25	316,25	0,00
	Sevilla	353,88	353,88	0,00
	Tarragona	300,00	300,00	0,00
	Valencia	355,00	355,00	0,00
Arroz blanco (Indica)	Badajoz	471,15	471,15	0,00
	Sevilla	490,00	490,00	0,00
	Valencia	595,00	595,00	0,00
Arroz blanco (Japónica)	Badajoz	601,00	601,00	0,00
	Sevilla	426,22	426,22	0,00
	Tarragona	640,00	640,00	0,00
	Valencia	640,00	640,00	0,00
Arroz blanco vaporizado	Badajoz	656,50	656,50	0,00
	Sevilla	612,00	612,00	0,00
	Valencia	615,00	615,00	0,00
Arroz partido	Sevilla	307,00	307,00	0,00
	Valencia	320,00	320,00	0,00

2.2. PRECIOS EN MERCADOS REPRESENTATIVOS DE VINOS

R. EJECUCIÓN (UE) 2017/1185 DE LA COMISION. Artículo 11, Anexo II. 3.

En €/hectólitro, salida bodega, a granel, pago al contado sin I. V. A.

PRODUCTO	MERCADO REPRESENTATIVO	Semana 20 11-17/05 2020	Semana 21 18-24/05 2020	Variación €
Vino Blanco sin DOP/IPG	Albacete	33,37	35,20	1,83
	Badajoz	30,89	28,76	-2,13
	Ciudad Real	28,27	28,27	0,00
	Cuenca	38,84	36,85	-1,99
	Toledo	34,48	32,46	-2,03
Vino Tinto sin DOP / IPG	Precio de vino tinto referido al producto de 12 puntos de color			
	Albacete	36,64	38,66	2,02
	Ciudad Real	39,20	39,20	0,00
	Cuenca	49,21	47,48	-1,74
	Badajoz	55,72	55,72	0,00
	Murcia	48,24	52,20	3,97
	Toledo	41,07	38,79	-2,28
	Valencia	43,14	40,72	-2,41
PRODUCTO ZONA DOP / IPG	Euros / Hectólitro			Variación €
		Septiembre	Octubre	
VINO BLANCO con DOP/IGP	RUEDA	150,99	150,99	0,00
VINO TINTO con DOP/IGP	RIOJA	133,26	133,26	0,00

2.3. PRECIOS EN MERCADOS REPRESENTATIVOS DE ACEITES

Aceites. Precios sobre almazara, en €/100 kg, sin I.V.A. Rgto. 2017/1185. Art.11. Anexo I.3.
Semilla de girasol. Precios en centros de demanda, en €/100 kg, sin I.V.A. Rgto 2017/1185. Art. 8

PRODUCTO Y ESPECIFICACIONES	MERCADO REPRESENTATIVO	Semana 20 11-17/05 2020	Semana 21 18-24/05 2020	Variación €
ACEITE DE OLIVA VIRGEN EXTRA Menos de 0,8°	Badajoz	219,00	227,00	8,00
	Ciudad Real	215,00	210,00	-5,00
	Córdoba	205,50	204,50	-1,00
	Granada	207,00	207,00	0,00
	Jaén	200,52	200,13	-0,39
	Málaga	206,00	206,00	0,00
	Sevilla	213,98	213,18	-0,80
	Tarragona	220,00	220,00	0,00
	Toledo	214,00	215,20	1,20
ACEITE DE OLIVA VIRGEN De 0,8° a 2°	Badajoz	182,25	175,00	-7,25
	Córdoba	175,50	173,00	-2,50
	Granada	180,00	180,00	0,00
	Jaén	174,13	173,63	-0,50
	Sevilla	186,00	183,00	-3,00
	Cadiz	195,00	195,00	0,00
	Tarragona	180,00	180,00	0,00
	Toledo	185,90	184,20	-1,70
ACEITE DE OLIVA LAMPANTE Más de 2°	Córdoba	164,50	164,50	0,00
	Granada	166,25	166,25	0,00
	Jaén	164,11	164,02	-0,09
	Málaga	170,00	168,00	-2,00
	Sevilla	172,00	170,00	-2,00
	Tarragona	155,00	152,50	-2,50
	Badajoz	165,00	162,50	-2,50
ACEITE DE OLIVA REFINADO	Córdoba	170,50	169,00	-1,50
	Jaén	166,78	166,61	-0,17
	Sevilla	167,50	166,12	-1,38
	Tarragona	170,00	170,00	0,00
ACEITE DE ORUJO CRUDO	Córdoba	64,50	63,50	-1,00
	Jaén	63,21	62,98	-0,23
	Tarragona	70,00	70,00	0,00
ACEITE DE ORUJO REFINADO	Córdoba	96,50	96,00	-0,50
	Jaén	96,25	95,90	-0,34
	Tarragona	99,00	99,00	0,00
ACEITE DE GIRASOL REFINADO	Córdoba	77,72	77,72	0,00
	Sevilla	77,50	77,00	-0,50
	Tarragona	78,00	78,00	0,00
PIPA DE GIRASOL (9 - 2 - 44)	Sur	355,56	355,56	0,00
	Centro	294,73	294,73	0,00
	Norte	315,00	316,97	1,97

3. PRECIOS DE PRODUCCIÓN DE FRUTAS Y HORTALIZAS EN EL MERCADO INTERIOR

3.1. PRECIOS DE PRODUCCIÓN EN EL MERCADO INTERIOR FRUTAS

3.1.1. Precios de Producción de Frutas en el Mercado Interior:

Precios diarios y Precios Medios Ponderados Semanales en mercados representativos provinciales.

Precios a la salida del centro de acondicionamiento de productos seleccionados, embalados y, en su caso, en palés (€/100 kg peso neto)

CÍTRICOS

PRODUCTO	MERCADO	VARIEDAD O TIPO	CAT.	CALIBRE	DIA/MES							
					18/5	19/5	20/5	21/5	22/5	23/5	24/5	PMPS
LIMÓN	Alicante	Verna	I	3-4	143,22	141,27	142,27	144,21	141,28	--	--	142,47
	Málaga	Verna	I	3-4	159,79	157,86	156,85	158,77	158,81	--	--	158,43
	Murcia	Verna	I	3-4	152,00	153,00	150,00	150,00	152,00	--	--	151,37
MANDARINA	Valencia	Nadorcott	I	1-2	145,19	152,35	149,50	155,75	147,79	154,66	--	149,90
	Valencia	Ortanique	I	1-2	70,84	--	--	--	--	--	--	70,84
NARANJA	Castellón	Barberina	I	3-6	109,21	109,93	109,93	109,93	109,93	--	--	109,71
	Valencia	Navel Lane Late	I	3-6	100,47	100,47	100,47	100,47	100,47	--	--	100,47
	Valencia	Navel Powel	I	3-6	86,00	84,26	84,02	83,43	87,06	--	--	85,74
	Castellón	Valencia Late	I	3-6	103,95	101,42	103,11	101,32	103,00	101,60	--	102,59
	Valencia	Valencia Late	I	3-6	89,00	88,05	89,53	90,72	90,75	90,08	90,08	90,19
Valencia	Valencia Midnight	I	3-6	92,28	92,28	92,28	92,28	92,28	--	--	92,28	

FRUTAS DE PEPITA

PRODUCTO	MERCADO	VARIEDAD O TIPO	CAT.	CALIBRE mm	DIA/MES							
					18/5	19/5	20/5	21/5	22/5	23/5	24/5	PMPS
MANZANA	Gerona	Fuji	I	70-80	115,73	113,64	118,44	121,86	109,22	135,00	--	115,45
	Lérida	Fuji	I	70-80	103,64	--	103,75	103,83	103,42	--	--	103,66
	Gerona	Golden Delicious	I	70-80	96,03	97,36	97,99	95,88	103,97	91,99	--	98,08
	Lérida	Golden Delicious	I	70-80	62,34	65,20	60,56	64,20	64,74	--	--	63,54
	Zaragoza	Golden Delicious	I	70-80	75,37	79,13	83,81	74,60	72,10	--	--	75,43
	Gerona	Granny Smith	I	70-80	98,33	87,93	114,00	86,54	86,41	--	--	88,83
	Lérida	Granny Smith	I	70-80	52,50	52,50	52,50	52,50	52,50	--	--	52,50
	Lérida	Red Chief	I	70-80	56,50	56,50	56,50	56,50	56,50	--	--	56,50
	Gerona	Red Delicious	I	70-80	93,88	95,85	92,94	98,91	105,71	93,27	--	98,15
PERA	Zaragoza	Reineta	I	70-80	69,82	69,59	64,66	72,73	--	--	--	70,73
	Lérida	Conferencia	I	60-65+	96,59	96,47	96,73	96,40	97,20	--	--	96,69
	Zaragoza	Conferencia	I	60-65+	86,30	86,90	90,80	81,13	--	--	--	87,50

FRUTAS DE HUESO

PRODUCTO	MERCADO	VARIEDAD O TIPO	CAT.	CALIBRE	DIA/MES							
					18/5	19/5	20/5	21/5	22/5	23/5	24/5	PMPS
ALBARICOQUE	Murcia	Todos los tipos y variedades	-	45-50 mm	120,00	130,00	150,00	155,00	150,00	--	--	143,01
	Valencia	Todos los tipos y variedades	-	45-50 mm	97,48	97,48	97,48	97,48	97,48	--	--	97,48
CEREZA	Cáceres	Todas las variedades dulces	-	22 y más	400,00	400,00	400,00	400,00	400,00	--	--	400,00
	Murcia	Todas las variedades dulces	-	22 y más	500,00	550,00	500,00	400,00	400,00	--	--	463,39
	Tarragona	Todas las variedades dulces	-	22 y más	393,75	393,75	393,75	393,75	393,75	--	--	393,75
	Zaragoza	Todas las variedades dulces	-	22 y más	294,46	316,62	339,50	348,76	442,73	--	--	320,11
CIRUELA	Sevilla	Todos los tipos y variedades	I	35 mm o superior	131,00	131,00	131,00	131,00	131,00	--	--	131,00
MELOCOTÓN	Lérida	Pulpa amarilla	I	A/B	146,36	--	136,94	--	--	--	--	141,03
	Murcia	Rojo	I	A/B	150,00	135,00	125,00	135,00	140,00	--	--	135,70
NECTARINA	Lérida	Pulpa amarilla	I	A/B	168,45	--	--	--	--	--	--	168,45
	Murcia	Pulpa amarilla	I	A/B	165,00	170,00	175,00	165,00	160,00	--	--	165,14
PARAGUAYA	Murcia	--	-	A/B	160,00	165,00	165,00	160,00	155,00	--	--	161,19

3.1.2. Precios de Producción de Frutas en el Mercado Interior: Precios Medios Ponderados Semanales Nacionales

Referencia: Reglamento Delegado (UE) 2017/891 de la Comisión, de 13 de marzo (DOUE de 25 de mayo). Art. 55 y Anexo VI
Precios a la salida del centro de acondicionamiento de productos seleccionados, embalados y, en su caso, en palés (€/100kg peso neto)

CÍTRICOS

PRODUCTO	MERCADO	VARIEDAD O TIPO	CAT.	CALIBRE	PRECIO MEDIO PONDERADO SEMANAL NACIONAL Semana 21 - 2020: 18/05 - 24/05
LIMÓN	ESPAÑA	Todas las variedades	I	3/4	150,29
MANDARINA	ESPAÑA	Todas las variedades	I	1-2	131,56
NARANJA	ESPAÑA	Lanelate	I	3-6	100,47
	ESPAÑA	Valencia Late	I	3-6	91,49

FRUTAS DE PEPITA

PRODUCTO	MERCADO	VARIEDAD O TIPO	CAT.	CALIBRE mm	PRECIO MEDIO PONDERADO SEMANAL NACIONAL Semana 21 - 2020: 18/05 - 24/05
MANZANA	ESPAÑA	Fuji	I	70-80	114,43
	ESPAÑA	Golden delicious	I	70/80	74,66
	ESPAÑA	Granny Smith	I	70/80	71,21
	ESPAÑA	Red Delicious y demás Var. Rojas	I	70/80	72,80
PERA	ESPAÑA	Conferencia	I	60/65+	88,89

FRUTAS DE HUESO

PRODUCTO	MERCADO	VARIEDAD O TIPO	CAT.	CALIBRE	PRECIO MEDIO PONDERADO SEMANAL NACIONAL Semana 21 - 2020: 18/05 - 24/05
ALBARICOQUE	ESPAÑA	Todos los tipos y variedades	-	45-50 mm	135,03
CEREZA	ESPAÑA	Todas las variedades dulces	-	22 y más	391,84
CIRUELA	ESPAÑA	Todos los tipos y variedades	-	35 mm o superior	131,00
MELOCOTÓN	ESPAÑA	Pulpa amarilla	I	A/B	135,81
NECTARINA	ESPAÑA	Pulpa amarilla	I	A/B	165,20

3.2. PRECIOS DE PRODUCCIÓN EN EL MERCADO INTERIOR: PRODUCTOS HORTÍCOLAS

**3.2.1. Precios de Producción de Hortícolas en el Mercado Interior:
Precios diarios y Precios Medios Ponderados Semanales en mercados representativos provinciales.**

Precios a la salida del centro de acondicionamiento de productos seleccionados, embalados y, en su caso, en palés (€/100 kg peso neto)

HORTALIZAS

PRODUCTO	MERCADO	VARIEDAD O TIPO	CAT.	CALIBRE	DIA/MES							PMPS
					18/5	19/5	20/5	21/5	22/5	23/5	24/5	
AJO	Cuenca	Blanco	-	50-60 mm	180,00	180,00	180,00	180,00	180,00	--	--	180,00
	Córdoba	Morado	-	50-80 mm	285,00	285,00	285,00	285,00	285,00	--	--	285,00
	Cuenca	Morado	-	50-80 mm	241,50	241,50	241,50	241,50	241,50	--	--	241,50
	Córdoba	Primavera	-	50-60 mm	269,59	269,59	269,59	269,59	269,59	--	--	269,59
	Cuenca	Primavera	-	50-60 mm	160,00	160,00	160,00	160,00	160,00	--	--	160,00
ALCACHOFA	Granada	--	-	-	100,00	100,00	100,00	100,00	100,00	100,00	100,00	100,00
APIO	Murcia	Verde	-	-	45,00	45,00	48,00	49,00	50,00	--	--	48,31
BERENJENA	Almería	Todos los tipos y variedades	-	-	71,94	71,76	66,94	48,00	40,44	--	--	58,81
	Málaga	Todos los tipos y variedades	-	-	72,00	72,00	72,00	72,00	72,00	--	--	72,00
BRÓCOLI	Murcia	--	-	-	105,00	120,00	110,00	115,00	110,00	--	--	113,05
CALABACÍN	Almería	Todas las variedades	-	14-21 g	28,00	27,00	30,00	33,00	33,00	--	--	30,28
	Málaga	Todas las variedades	-	14-21 g	60,00	60,00	60,00	60,00	60,00	--	--	60,00
CEBOLLA	Murcia	Babosa	-	-	18,00	20,00	17,00	18,00	19,00	--	--	18,44
	Albacete	Todos los tipos y variedades	-	-	15,20	15,20	15,20	15,20	15,20	--	--	15,20
CHAMPIÑÓN	Albacete	Cerrado	-	30-65 mm	160,00	160,00	160,00	160,00	160,00	--	--	160,00
	Cuenca	Cerrado	-	30-65 mm	168,17	168,17	168,17	168,17	168,17	--	--	168,17
	La Rioja	Cerrado	-	30-65 mm	240,00	240,00	240,00	240,00	240,00	--	--	240,00
	Navarra	Cerrado	-	30-65 mm	223,00	223,00	223,00	223,00	223,00	--	--	223,00
COLIFLOR	Granada	Todos los tipos y variedades	-	-	135,00	135,00	135,00	135,00	135,00	--	--	135,00
	La Rioja	Todos los tipos y variedades	-	-	94,74	94,74	94,74	94,74	94,74	--	--	94,74
	Tarragona	Todos los tipos y variedades	-	-	132,00	132,00	132,00	132,00	132,00	--	--	132,00
COL-REPOLLO	Málaga	Hoja lisa	-	-	25,00	25,00	25,00	25,00	25,00	--	--	25,00
	Tarragona	Todos los tipos y variedades	-	-	80,00	80,00	80,00	80,00	80,00	--	--	80,00
ESPARRAGO	Granada	Morado	-	-	450,00	460,00	400,00	400,00	420,00	450,00	--	424,70
	Navarra	Todos los tipos y variedades	-	-	280,00	280,00	280,00	280,00	280,00	--	--	280,00
	Granada	verde	-	10-16+	315,78	302,57	335,46	319,10	359,51	308,80	327,92	324,51
FRESA	Huelva	Todas las variedades	-	-	145,50	145,50	145,50	145,50	145,50	--	--	145,50
JUDÍA VERDE	Almería	Plana	-	-	171,90	189,33	169,60	179,67	189,40	--	--	179,16
	Málaga	Plana	-	-	220,00	220,00	220,00	220,00	220,00	--	--	220,00
LECHUGA	Murcia	Baby	I	-	92,00	95,00	98,00	95,00	98,00	--	--	95,52
	Murcia	Iceberg	I	400g y +	85,00	81,00	83,00	82,00	82,00	--	--	82,00
	Murcia	Romana	I	600g y +	72,00	70,00	70,00	71,00	70,00	--	--	70,83
MELÓN	Almería	Piel de Sapo	-	-	74,00	--	79,00	--	62,00	--	--	69,73
PEPINO	Almería	De Almería	-	350-500 g	15,39	15,68	14,84	14,85	17,00	15,94	--	15,80
	Murcia	Español	-	-	90,00	75,00	88,00	100,00	92,00	--	--	86,97
	Almería	Morico	-	-	84,00	--	103,00	--	121,00	--	--	105,41
PIMIENTO	Murcia	Cuadrado Color	I	70 mm y +	100,67	96,67	93,74	96,15	93,69	--	--	96,03
	Almería	Cuadrado Verde	I	70 mm y +	84,00	70,00	54,00	66,00	52,00	--	--	65,20
	Murcia	Cuadrado Verde	I	70 mm y +	106,40	101,51	103,76	103,33	104,66	--	--	104,07
	Almería	Italiano Verde	I	40 mm y +	41,14	--	51,43	--	44,57	--	--	45,57
	Málaga	Italiano	I	40 mm y +	65,00	65,00	65,00	65,00	65,00	--	--	65,00
PUERRO	Cádiz	Todos los tipos y variedades	-	-	82,80	82,80	82,80	82,80	82,80	--	--	82,80
	Tarragona	Todos los tipos y variedades	-	-	97,50	97,50	97,50	97,50	97,50	--	--	97,50
SANDÍA	Almería	Sin semillas	-	-	69,00	--	69,49	--	75,49	--	--	71,96
SETAS CULTIVADAS	La Rioja	Pleurotus ostreatus	-	-	260,46	260,50	260,56	260,51	260,51	--	--	260,51
TOMATE	Almería	Cereza	I	-	--	35,00	39,00	40,00	48,00	60,00	--	45,81
	Murcia	Cereza	I	-	55,00	65,00	125,00	120,00	160,00	--	--	94,56
	Almería	Racimo	I	-	--	45,00	26,00	36,00	38,00	80,00	--	44,25
	Almería	Redondo	I	57-100mm	25,71	24,84	26,91	56,07	49,68	59,00	--	45,04
	Málaga	Redondo	I	57-100mm	76,00	76,00	76,00	76,00	76,00	--	--	76,00
Murcia	Redondo	I	57-100mm	70,00	60,00	55,00	52,00	65,00	--	--	61,09	
ZANAHORIA	Cádiz	Todos los tipos y variedades	-	-	81,00	81,00	81,00	81,00	81,00	--	--	81,00

3.2.2. Precios de Producción de Hortalizas en el Mercado Interior: Precios Medios Ponderados Semanales Nacionales

Referencia: Reglamento Delegado (UE) 2017/891 de la Comisión, de 13 de marzo (DOUE de 25 de mayo). Art. 55 y Anexo VI

Precios a la salida del centro de acondicionamiento de productos seleccionados, embalados y, en su caso, en palés (€/100kg peso neto)

HORTALIZAS

PRODUCTO	MERCADO	VARIEDAD O TIPO	CAT.	CALIBRE	PRECIO MEDIO PONDERADO SEMANAL NACIONAL Semana 21 - 2020: 18/05 - 24/05
AJO	ESPAÑA	Blanco	-	50-60 mm	180,00
	ESPAÑA	Morado	-	45-55 mm	274,13
	ESPAÑA	Primavera	-	50-60 mm	225,75
BERENJENA	ESPAÑA	Todos los tipos y variedades	-	40+ /70+	60,37
CALABACÍN	ESPAÑA	Todas las variedades	-	14-21	31,57
CEBOLLA	ESPAÑA	Todos los tipos y variedades	-	-	18,74
CHAMPIÑÓN	ESPAÑA	Cerrado	-	Medio (30-65 mm)	207,33
COLIFLOR	ESPAÑA	Todos los tipos y variedades	-	16-20	124,03
ESPÁRRAGO	ESPAÑA	Todos los tipos y variedades	-	10-16+	311,62
FRESA	ESPAÑA	Todas las variedades	-	-	145,50
JUDÍA VERDE	ESPAÑA	Todos los tipos y variedades	-	-	214,18
LECHUGA	ESPAÑA	Todos los tipos y variedades	I	400 g o superior	76,36
MELÓN	ESPAÑA	Todos los tipos y variedades	-	-	69,73
PEPINO	ESPAÑA	Variedades lisas	-	350-500 g	25,60
PIMIENTO DULCE	ESPAÑA	Todos los tipos y variedades	I	40 mm o superior	95,47
PUERRO	ESPAÑA	Todos los tipos y variedades	-	-	88,79
SANDÍA	ESPAÑA	Todos los tipos y variedades	-	-	71,96
TOMATE	ESPAÑA	Cereza	I	-	72,42
	ESPAÑA	Racimo	I	-	44,25
	ESPAÑA	Redondo	I	57-100mm	53,16
ZANAHORIA	ESPAÑA	Todos los tipos y variedades	-	-	80,78

4. PRECIOS REPRESENTATIVOS DE PRODUCTOS GANADEROS

4.1. PRECIOS REPRESENTATIVOS DE PRODUCTOS GANADEROS: BOVINO

4.1.1. Precios Medios Nacionales de Canales de Bovino Pesado

PRECIO MEDIO NACIONAL (€/100kg Canal) DE CANALES DE BOVINO PESADO SEGÚN MODELO COMUNITARIO DE CLASIFICACIÓN R 2017/1182, R 2017/1184, RD 815/2018 (Euro/100kg canal)

CATEGORÍA	CLASE DE CONFORMACIÓN Y DE ESTADO DE ENGRASAMIENTO	Semana 20 11-17/05 2020	Semana 21 18-24/05 2020	Variación €
Categoría A: Canales de machos jóvenes sin castrar de más de un año y menos de dos	Muy buena y poco cubierta (U-2)	363,4	361,41	-1,99
	Muy buena y cubierta (U-3)	357,7	358,16	0,46
	Precio medio ponderado Categoría U	359,45	359,16	-0,29
	Buena y poco cubierta (R-2)	344,86	347,38	2,52
	Buena y cubierta (R-3)	345,92	348,43	2,51
	Precio medio ponderado Categoría R	345,62	348,13	2,51
	Menos buena y poco cubierta (O-2)	308,52	321,74	13,22
	Menos buena y cubierta (O-3)	324,12	327,27	3,15
Precio medio ponderado Categoría O	317,95	325,08	7,13	
Categoría D: Canales de hembras que hayan parido	Mediocre y poco cubierta (P-2)	187,66	172,48	-15,18
	Mediocre y cubierta (P-3)	210,42	194,61	-15,81
	Precio medio ponderado Categoría P	189,52	174,29	-15,23
	Buena y cubierta (R-3)	233,22	231,04	-2,18
	Buena y grasa (R-4)	252,65	238,39	-14,26
	Precio medio ponderado Categoría R	240,43	233,77	-6,66
	Menos buena y poco cubierta (O-2)	203,34	198,58	-4,76
	Menos buena y cubierta (O-3)	222,58	223,59	1,01
Menos buena y grasa (O-4)	254,58	252,22	-2,36	
Precio medio ponderado Categoría O	220,75	219,32	-1,43	
Categoría E: Canales de otras hembras (de 12 meses o más)	Muy buena y poco cubierta (U-2)	357,58	367,63	10,05
	Muy buena y cubierta (U-3)	369,99	364,82	-5,17
	Precio medio ponderado Categoría U	368,14	365,24	-2,90
	Buena y poco cubierta (R-2)	349,34	330,72	-18,62
	Buena y cubierta (R-3)	352,42	352,92	0,50
	Buena y grasa (R-4)	349,5	358,74	9,24
	Precio medio ponderado Categoría R	352,04	351,62	-0,42
	Menos buena y poco cubierta (O-2)	254,19	271,35	17,16
Menos buena y cubierta (O-3)	293,2	296,88	3,68	
Menos buena y grasa (O-4)	305,71	297,68	-8,03	
Precio medio ponderado Categoría O	287,69	293,12	5,43	
Categoría Z: Canales de animales desde 8 a menos de 12 meses	Muy buena y poco cubierta (U-2)	371,16	373,04	1,88
	Muy buena y cubierta (U-3)	378,93	374,28	-4,65
	Precio medio ponderado Categoría U	375,86	373,79	-2,07
	Buena y poco cubierta (R-2)	364,76	366,8	2,04
	Buena y cubierta (R-3)	363,23	367,02	3,79
	Precio medio ponderado Categoría R	363,57	366,97	3,40
	Menos buena y poco cubierta (O-2)	308,14	319,16	11,02
	Menos buena y cubierta (O-3)	338,78	327,51	-11,27
Precio medio ponderado Categoría O	323,8	323,43	-0,37	

4.1.2. Precios Medios Nacionales del Bovino Vivo

R 2017/1182, R 2017/1184 (Euro/100 kg vivo)

BOVINO VIVO	Semana 20 11-17/05 2020	Semana 21 18-24/05 2020	Variación €
Machos hasta 480 Kg. vivo	217,99	213,09	-4,90
Machos de más de 480 kg. vivo	193,62	193,21	-0,41
Hembras que hayan parido	88,62	88,79	0,17
Otras hembras de hasta 380 Kg. vivo	215,26	211,14	-4,12
Otras hembras de más de 380 Kg. vivo	200,13	201,15	1,02

4.1.3. Precios Medios Nacionales de Otros Animales de la Especie Bovina

OTROS BOVINOS	Semana 20 11-17/05 2020	Semana 21 18-24/05 2020	Variación €
TERNEROS DE 8 DÍAS A 4 SEMANA (Euro/cabeza)			
Macho frisón	91,88	91,88	0,00
Macho cruzado	216,57	216,57	0,00
Hembra frisón	91,02	91,02	0,00
Hembra cruzado	139,73	139,73	0,00
<i>Media ponderada nacional (Euro/Cabeza)</i>	142,14	142,14	0,00
TERNEROS DE 6 HASTA 12 MESES (Euro/100kg vivo)			
Macho frisón (base 200 kg)	151,18	151,18	0,00
Macho cruzado (base 200 kg)	279,86	279,86	0,00
Hembra frisón (base 200 kg)	350,00	350,00	0,00
Hembra cruzado (base 200 kg)	194,48	193,98	-0,50
<i>Media ponderada nacional (Euro/100kg vivo)</i>	242,48	242,29	-0,19

4.2. PRECIOS REPRESENTATIVOS DE PRODUCTOS GANADEROS: OVINO

4.2.1. Precios Medios Nacionales de Canales de Ovino Frescas o Refrigeradas

R 2017/1182, R 2017/1184 (Euro/100 kg canal)

CORDEROS I Y II	Semana 20 11-17/05 2020	Semana 21 18-24/05 2020	Variación €
Corderos I (12 a 13 kg/canal)	528,26	531,65	3,39
Corderos II (13,1 a 16 kg/canal)	493,86	496,50	2,64
<i>Media ponderada</i>	511,06	514,08	3,02

PRECIOS MEDIOS DE CANALES DE OVINO FRESCAS O REFRIGERADAS EN LOS MERCADOS NACIONALES REPRESENTATIVOS PARA LA UE

MERCADO REPRESENTATIVO - Cordero 9-19 kg	Semana 20 11-17/05 2020	Semana 21 18-24/05 2020	Variación €
Barcelona	595,69	595,17	-0,52
Madrid	602,99	602,99	0,00
Valencia	617,06	617,06	0,00
Albacete	491,75	500,16	8,41
Extremadura	510,66	519,64	8,98
Segovia	510,31	520,31	10,00
Toledo	481,64	488,52	6,88
Zaragoza	555,52	556,40	0,88
<i>Media ponderada</i>	519,79	526,82	7,03

4.3. PRECIOS REPRESENTATIVOS DE PRODUCTOS GANADEROS: PORCINO

4.3.1. Precios Medios de Canales de Porcino de Capa Blanca

CLASIFICACIÓN EUROP R 2017/1182, R 2017/1184 (Euro/100kg canal)

	Clase S (>60% contenido magro)			Clase E (60%-55% contenido magro)			Clase U (55%-50% contenido magro)		
	Semana 20 11-17/05 2020	Semana 21 18-24/05 2020	Variación €	Semana 20 11-17/05 2020	Semana 21 18-24/05 2020	Variación €	Semana 20 11-17/05 2020	Semana 21 18-24/05 2020	Variación €
PRECIO MEDIO NACIONAL	163,34	159,50	-3,84	162,41	158,86	-3,55	159,63	156,79	-2,84

	Clase R (50%-45% contenido magro)			Clase O (45%-40% contenido magro)			Clase P (<40% contenido magro)		
	Semana 20 11-17/05 2020	Semana 21 18-24/05 2020	Variación €	Semana 20 11-17/05 2020	Semana 21 18-24/05 2020	Variación €	Semana 20 11-17/05 2020	Semana 21 18-24/05 2020	Variación €
PRECIO MEDIO NACIONAL	159,48	155,77	-3,71	157,74	153,42	-4,32	156,57	151,55	-5,02

4.3.2. Precios Medios en Mercados Representativos Provinciales de Porcino Cebado (*)

MERCADO REPRESENTATIVO	SELECTO (nivel menor de grasa)			NORMAL (nivel normal de grasa)			GRASO (nivel mayor de grasa)		
	Semana 20 11-17/05 2020	Semana 21 18-24/05 2020	Variación €	Semana 20 11-17/05 2020	Semana 21 18-24/05 2020	Variación €	Semana 20 11-17/05 2020	Semana 21 18-24/05 2020	Variación €
Barcelona	--	--	--	1,32	1,32	0,00	1,29	1,29	0,00
Huesca	1,30	1,30	0,00	1,28	1,28	0,00	1,26	1,26	0,00
Lleida	1,30	1,28	-0,02	1,29	1,26	-0,03	1,28	1,25	-0,03
Murcia	1,32	1,32	0,00	1,31	1,31	0,00	1,30	1,30	0,00
Pontevedra	1,30	1,28	-0,02	1,28	1,25	-0,03	1,66	1,62	-0,04
Salamanca	1,30	1,26	-0,04	1,28	1,26	-0,02	1,26	1,22	-0,04
Segovia	1,26	1,26	0,00	1,26	1,26	0,00	1,31	1,31	0,00
Zaragoza	1,33	1,30	-0,03	1,29	1,26	-0,03	1,28	1,25	-0,03

4.3.3. Precios Medios de Porcino Precoz, Lechones y Otras Calidades

(Euro/100kg vivo)

CERDAS DE DESVIEJE	Semana 20 11-17/05 2020	Semana 21 18-24/05 2020	Variación €
Cerdas de Desvieje	49,94	44,44	-5,50
CERDOS CEBADOS			
Categoría U	122,92	120,73	-2,19
LECHONES			
Lleida.Base 20kg de peso.	205,00	175,00	-30,00
Segovia.Base 20kg de peso.	247,50	217,50	-30,00
Media nacional. Calidad Normal. Base 20 kg de	235,93	206,18	-29,75

4.3.4. Precios Medios de Porcino: Tronco Ibérico

TOSTONES	Semana 20 11-17/05 2020	Semana 21 18-24/05 2020	Variación €
De 5 a 9 kilos	169,39	171,43	2,04
De 9 a 12 kilos	225,71	235,71	10,00
LECHONES			
Lechón Ibérico Cruzado Base 23 kg	164,90	161,03	-3,87
MARRANOS			
Marranos Ibéricos de 35 a 60 kg	201,62	171,87	-29,75
PRIMALES			
Primales Ibéricos de 60 a 100 kg	-	-	-
CERDO CEBADO			
Cerdo Cebado (Intensivo)	128,12	128,33	0,21
Cerdo Cebado de Campo (Extensivo)	134,75	134,96	0,21
Cerdo Cebado de Bellota 100% Ibérico	-	-	-
DESVIEJE			
Reproductores de desvieje	52,17	52,17	0,00
REPRODUCTORES			
Reproductores >6 meses	207,00	204,50	-2,50
CASTRONAS			
Castronas	65,22	65,22	0,00

Denominaciones de acuerdo con la Norma de Calidad (RD 4/2014)

Para información sobre precios de productos agrícolas y ganaderos en otros Estados Miembros de la UE:

<https://ec.europa.eu/agriculture/>



MINISTERIO
DE AGRICULTURA, PESCA
Y ALIMENTACIÓN