

# PRECIOS COYUNTURALES



**SEMANA 15 – 2022**

**Del 11 al 17 de abril**



**SUBSECRETARÍA**

Subdirección General de Análisis, Coordinación y Estadística

[sgapc@mapa.es](mailto:sgapc@mapa.es)

<https://www.mapa.gob.es/es/estadistica/temas/>

Publicación elaborada por la  
Subsecretaría  
Subdirección General de Análisis, Coordinación y Estadística

**MINISTERIO  
DE AGRICULTURA, PESCA  
Y ALIMENTACIÓN**

© Ministerio de Agricultura, Pesca y Alimentación  
Secretaría General Técnica  
Centro de Publicaciones  
Catálogo de Publicaciones de la Administración General del Estado:  
<https://cpage.mpr.gob.es/>

N.I.P.O.: 003190900

Se permite la utilización, copia o reproducción de los datos de este Boletín siempre que se cite expresamente su procedencia.

---

# Índice:

---

	PÁGINA
<b>PRECIOS MEDIOS NACIONALES.....</b>	<b>4</b>
PRECIOS MEDIOS NACIONALES DE PRODUCTOS AGRÍCOLAS.....	4 - 6
PRECIOS MEDIOS NACIONALES DE PRODUCTOS GANADEROS.....	7 - 8
<b>PRECIOS EN MERCADOS REPRESENTATIVOS DE CEREALES, VINOS Y ACEITES.....</b>	<b>9</b>
PRECIOS MEDIOS EN MERCADOS REPRESENTATIVOS DE CEREALES.....	9 - 11
PRECIOS MEDIOS EN MERCADOS REPRESENTATIVOS DE VINOS.....	12
PRECIOS MEDIOS EN MERCADOS REPRESENTATIVOS DE ACEITES.....	13
<b>PRECIOS DE PRODUCCIÓN DE FRUTAS Y HORTALIZAS EN EL MERCADO INTERIOR.....</b>	<b>14</b>
PRECIOS DE PRODUCCIÓN EN EL MERCADO INTERIOR: FRUTAS.....	14
PRECIOS DE PRODUCCIÓN EN EL MERCADO INTERIOR: PRODUCTOS HORTÍCOLAS.....	16 - 17
<b>PRECIOS REPRESENTATIVOS DE PRODUCTOS GANADEROS.....</b>	<b>18</b>
PRECIOS REPRESENTATIVOS DE PRODUCTOS GANADEROS: BOVINO.....	18
PRECIOS REPRESENTATIVOS DE PRODUCTOS GANADEROS: OVINO.....	19
PRECIOS REPRESENTATIVOS DE PRODUCTOS GANADEROS: PORCINO.....	20 - 21



## 1. PRECIOS MEDIOS NACIONALES

### 1.1. PRECIOS MEDIOS NACIONALES DE PRODUCTOS AGRÍCOLAS

1.1.1. Precios Medios Nacionales de Cereales, Arroz, Oleaginosas, Tortas, Proteicos, Vinos y Aceites.					
PRODUCTOS AGRÍCOLAS (especificaciones)		Semana 14 04-10/04 2022	Semana 15 11-17/04 2022	Variación semanal euros	Variación semanal %
<b>CEREALES</b>					
(1)	Trigo blando panificable (€/t)	369,14	368,99	-0,15	-0,04
(1)	Trigo duro (€/t)	512,47	512,47	0,00	0,00
(1)	Cebada pienso (€/t)	360,04	358,37	-1,67	-0,46
(1)	Cebada malta (€/t)	368,93	367,17	-1,76	-0,48
(1)	Maíz grano (€/t)	372,39	369,71	-2,68	-0,72
<b>ARROZ</b>					
(2)	Arroz cáscara japónica (€/t)	403,18	427,50	24,32	6,03
(2)	Arroz cáscara índica (€/t)	381,65	381,40	-0,25	-0,07
(3)	Arroz blanco japónica (€/t)	755,77	722,14	-33,63	-4,45
(3)	Arroz blanco índica (€/t)	626,09	626,09	0,00	0,00
(3)	Arroz blanco vaporizado (€/t)	684,02	681,50	-2,52	-0,37
(3)	Arroz partido (€/t)	371,71	351,55	-20,16	-5,42
<b>SEMILLAS OLEAGINOSAS</b>					
(4)	Pipa de girasol convencional (€/t)	604,33	604,33	0,00	0,00
(4)	Pipa de girasol alto oleico (€/t)	612,97	612,97	0,00	0,00
(4)	Colza (€/t)	539,61	542,71	3,10	0,57
<b>TORTAS DE GIRASOL Y SOJA</b>					
(9)	Torta de girasol. 34%-36% proteína (€/t)	327,53	329,16	1,63	0,50
(9)	Torta de soja. 44%-47% proteína (€/t)	513,82	513,66	-0,16	-0,03
<b>PROTEICOS</b>					
(10)	Alfalfa. Balas 1ª Cat. 16,5%-18% proteína (€/t)	243,75	254,81	11,06	4,54
(10)	Alfalfa. Pellets estándar. 14%-16% proteína (€/t)	214,57	234,51	19,94	9,29
(4)	Guisantes secos (€/t)	333,85	340,17	6,32	1,89
(2)	Lentejas (€/t)	660,64	660,64	0,00	0,00
(2)	Habas secas (€/t)	353,73	364,38	10,65	3,01
(2)	Garbanzos (€/t)	697,78	701,21	3,43	0,49
<b>VINOS</b>					
(5)	Vino blanco sin DOP/IGP (€/hectolitro)	37,89	37,82	-0,07	-0,18
(5)	Vino tinto sin DOP/IGP, 12 p. color (€/hectolitro)	43,23	44,38	1,15	2,66
<b>ACEITE DE OLIVA Y ORUJO</b>					
(6)	Aceite de oliva virgen extra < 0,8º (€/100 kg)	345,47	344,00	-1,47	-0,43
(6)	Aceite de oliva virgen, de 0,8º a 2º (€/100 kg)	333,19	331,54	-1,65	-0,50
(6)	Aceite de oliva lampante > 2º (€/100 kg)	319,18	315,07	-4,11	-1,29
(7)	Aceite de oliva refinado (€/100 kg)	335,27	333,17	-2,10	-0,63
(8)	Aceite de orujo de oliva crudo (€/100 kg)	202,62	202,61	-0,01	0,00
(7)	Aceite de orujo de oliva refinado (€/100 kg)	314,98	314,98	0,00	0,00
<b>ACEITE DE GIRASOL</b>					
(7)	Aceite de girasol refinado convencional (€/100 kg)	289,84	283,24	-6,60	-2,28
(7)	Aceite de girasol refinado alto oleico (€/100 kg)	321,30	320,49	-0,81	-0,25
<b>ACEITE DE SOJA</b>					
(7)	Aceite refinado de soja (€/100 kg)	188,69	190,85	2,16	1,15

#### Posición comercial:

- (1) Salida de almacén cargado o entregado al transformador después de intermediario; (2) Granel sobre almacén agricultor/cooperativa  
(3) Salida granel industria; (4) Almacén comprador mayorista; (5) Salida bodega; (6) Salida almazara; (7) Salida industria refinadora  
(8) Salida industria extractora; (9) Salida industria mouturadora; (10) Salida industria deshidratadora; (11) Entrada a entamadora

## COMENTARIOS DE MERCADO

- **CEREALES** (▼): Ligeras variaciones a la baja en las cotizaciones de los diferentes cereales, destacando el -0,72% registrado en el **maíz grano**, el -0,48% de la **cebada malta** y el -0,46% de la **cebada pienso**. El **trigo duro** repitió precio respecto a la semana pasada y el **trigo blando panificable** varió un leve -0,04%.
- **ARROZ** (▲▼): Esta semana se anotan signos de todo tipo en la evolución de las cotizaciones de los diferentes tipos de arroz, con una subida del 6,03% en el **arroz cáscara japónica**, sin variación en el precio del **arroz blanco índica**, leves variaciones a la baja en el **arroz cáscara índica** (-0,07%) y bajadas de precios más significativas en el **arroz blanco vaporizado** (-0,37%), en el **arroz blanco japónica** (-4,45%) y en el **arroz partido** (-5,42%).
- **SEMILLAS OLEAGINOSAS** (▲): Precios estables en la **pipa de girasol** tanto en la convencional como en la alto oleico. El precio de la **semilla de colza** sube esta semana un 0,57%.
- **TORTAS DE GIRASOL Y SOJA** (▲=): Subida del 0,50% en el precio semanal de la **torta de girasol** y sin apenas variaciones en el de la **torta de soja** (-0,03%).
- **PROTEICOS** (▲=): Subidas significativas en las cotizaciones semanales de la **alfalfa** (4,54% en las balas y 9,29% en los pellets). Las **habas secas** anotan un alza de precios del 3,01% y los **guisantes secos** del 1,89%. Más leves son las subidas anotadas en los **garbanzos** (0,49%) y las **lentejas** mantienen sus precios.
- **VINOS** (▼▲): Bajada del -0,18% en el precio semanal del **vino blanco sin DOP/IGP** y subida del 2,66% en el **vino tinto sin DOP/IGP**.
- **ACEITE DE OLIVA Y ORUJO** (▼=): Precios a la baja en los diferentes tipos de aceite de oliva, destacando el -1,29% del **aceite de oliva lampante >2º**, el -0,63% del **aceite de oliva refinado**, el -0,50% del **aceite de oliva virgen de 0,8º a 2º** y el -0,43% del **aceite de oliva virgen extra <8º**. Los precios no anotan variación semanal en los dos tipos de **aceite de orujo de oliva** (tanto en el crudo como en el refinado).
- **ACEITE DE GIRASOL** (▼): Descenso del -2,28% en el **refinado convencional** y del -0,25% en el **refinado alto oleico**.
- **ACEITE DE SOJA** (▲): Subida del 1,15%.

1.1.2. Precios Medios Nacionales en Origen de Frutas y Hortalizas				
PRODUCTOS AGRÍCOLAS (especificaciones)	Semana 14 04/04-10/04 2022	Semana 15 11/04-17/04 2022	Variación semanal euros	Variación semanal %
<b>FRUTAS</b>				
(1) Limón (C/100 kg)	34,18	44,88	10,70	31,29%
(1) Mandarina (C/100 kg)	37,67	41,62	3,95	10,49%
(1) Naranja Grupo Blancas (C/100 kg)	18,70	16,38	-2,33	-12,44%
(1) Naranja Salustiana (C/100 kg)*	9,41	9,41	0,00	0,00%
(1) Naranja Valencia Late (C/100 kg)*	17,55	17,47	-0,09	-0,50%
(1) Naranja Grupo Navel (C/100 kg)	14,93	15,24	0,32	2,12%
(1) Naranja Lanelate (C/100 kg)*	13,53	12,84	-0,70	-5,15%
(1) Naranja Navel (C/100 kg)*	19,25	20,96	1,71	8,86%
(1) Naranja Navelate (C/100 kg)*	9,00	12,50	3,50	38,89%
(1) Manzana Fuji (C/100 kg)*	57,23	56,66	-0,58	-1,01%
(1) Manzana Gala (C/100 kg)*	51,52	51,58	0,06	0,12%
(1) Manzana Golden (C/100 kg)*	36,36	36,36	0,00	0,01%
(1) Manzana Granny Smith (C/100 kg)*	55,17	56,65	1,48	2,69%
(1) Manzana Red Delicious y demás var. rojas (C/100 kg)*	61,58	63,51	1,93	3,13%
(1) Pera Blanquilla (C/100 kg)	83,07	83,07	0,00	0,00%
(1) Pera Conferencia (C/100 kg)	79,08	79,08	0,00	0,00%
(1) Aguacate (C/100 kg)	219,96	224,74	4,78	2,17%
(1) Nispero (C/100 kg)	265,63	248,06	-17,57	-6,62%
(1) Plátano (C/100 kg)*	74,77	75,48	0,71	0,95%
<b>HORTALIZAS</b>				
(1) Acelga (C/100kg)	51,53	52,05	0,52	1,01%
(1) Alcachofa (C/100kg)	81,55	76,91	-4,63	-5,68%
(1) Berenjena (C/100 kg)	60,16	42,19	-17,97	-29,87%
(1) Brócoli (C/100 kg)	66,67	64,39	-2,28	-3,42%
(1) Calabacín (C/100 kg)	145,26	73,41	-71,85	-49,46%
(1) Cebolla (C/100 kg)	25,20	25,18	-0,02	-0,08%
(1) Champiñón (C/100kg)	178,12	177,68	-0,44	-0,25%
(1) Coliflor (C/100 kg)	52,52	49,45	-3,07	-5,85%
(1) Col-repollo de hoja lisa (C/100 kg)	42,12	47,42	5,29	12,56%
(1) Escarola (C/100 ud)	41,13	41,13	0,00	0,01%
(1) Espárrago (C/100 kg)	259,40	238,14	-21,26	-8,20%
(1) Espinaca (C/100 kg)	93,15	112,12	18,97	20,36%
(1) Fresa (C/100 kg)	119,26	100,46	-18,80	-15,76%
(1) Haba verde (C/100 kg)	81,65	83,81	2,16	2,65%
(1) Judía verde tipo plana (C/100 kg)	170,89	142,87	-28,03	-16,40%
(1) Lechuga Romana (C/100 ud)	25,71	30,68	4,97	19,33%
(1) Pepino (C/100 kg)	60,52	59,14	-1,38	-2,28%
(1) Pimiento verde tipo italiano (C/100 kg)	152,56	128,24	-24,32	-15,94%
(1) Puerro (C/100 kg)	47,32	43,96	-3,36	-7,10%
(1) Tomate cereza (C/100 kg)*	173,41	147,75	-25,66	-14,80%
(1) Tomate racimo (C/100 kg)*	152,95	148,06	-4,89	-3,20%
(1) Tomate redondo liso (C/100 kg)*	118,58	134,76	16,18	13,64%
(1) Zanahoria (C/100 kg)	29,56	32,88	3,32	11,24%
(1) Patata (C/100 kg)	40,04	43,26	3,22	8,05%

**Posición comercial:**

(1) Granel: En árbol, finca, almacén agricultor, alhóndiga, lonja, etc. En cítricos y uva de mesa, los precios se dan "en árbol" y "en cepa" respectivamente. Los precios del plátano, por las peculiaridades de su comercialización, son estimados a partir de las cotizaciones obtenidas y contrastadas por la organización de productores (OP), en la posición comercial "venta en verde al madurador".

\*Precios notificados a la Comisión Europea (art. 11 y anexo I.5.c del Reglamento de Ejecución (UE) 2017/1185).

**COMENTARIOS DE MERCADO**

- **CÍTRICOS (▲▼):** Se mantienen las tendencias apuntadas la semana anterior en el sector de los cítricos: la ganancia relativa de protagonismo en la comercialización en origen de la variedad *Verna*, más cotizada en estos comienzos de su campaña, tira con fuerza hacia arriba del precio medio en árbol del *limón* (31,29 %). De igual modo, siguen creciendo la *mandarina* (10,49 %), con presencia creciente en los mercados del sur, y las *naranjas del tipo Navel* (2,12 %), que permanecen en niveles muy reducidos. También vuelven a caer las *naranjas Blancas* (-12,44 %), a la espera del comienzo de las cotizaciones de Valencia Late en Andalucía.
- **FRUTA DE PEPITA (▲):** Semana Santa en la que, de nuevo, no se observan grandes variaciones en las cotizaciones medias en origen de este sector, con la *manzana Golden* (0,01 %) rozando los niveles más bajos de las últimas cinco temporadas. Sin movimientos en las *peras*.
- **OTRAS FRUTAS (▲▼):** Como a lo largo de lo que va de año, apenas se registran variaciones en los precios medios en origen de *plátano* (0,71 %), donde siguen sin variar los precios por categoría, con mercados estables y cotizaciones elevadas. Repunta levemente el *aguacate* (2,17 %) y vuelve a bajar el *nispero* (-6,62 %) que, pese a ello, se mantiene en niveles bastante por encima de los alcanzados en las últimas temporadas a estas alturas.
- **HORTALIZAS (▼▲):** Tras las subidas de la pasada, mayoría de descensos en las cotizaciones en origen de los hortalizas de referencia esta semana. Destacan las caídas del *calabacín* (-49,46 %) –que vuelve, de golpe, al nivel de hace un mes– y la *berenjena* (-29,87 %) –rebotando con fuerza después del gran incremento de la semana 14–. También cabe citar los descensos, menos acusados, del *pimiento verde italiano* (-15,94 %), la *fresa* (-15,76 %) –que sigue en valores considerablemente superiores a los observados en pasadas temporadas por estas fechas– y el *tomate cereza* (-14,8 %). Entre las subidas pueden señalarse la de la *espinaca* (20,36 %) –impulsada desde los mercados alicantinos–, la *lechuga romana* (19,33 %) –gracias en buena parte, en este caso, al crecimiento en la región de Murcia– y el *tomate redondo liso* (13,64 %) –todavía en máximos relativos en la comparación con los valores de las últimas campañas–. Continúan en la senda ascendente habitual de esta época del año las cotizaciones medias en origen de *zanahoria* (11,24 %) y *patata* (8,05 %).

### 1.1.3. Precios Medios Nacionales de Productos Agrícolas: Gráficos

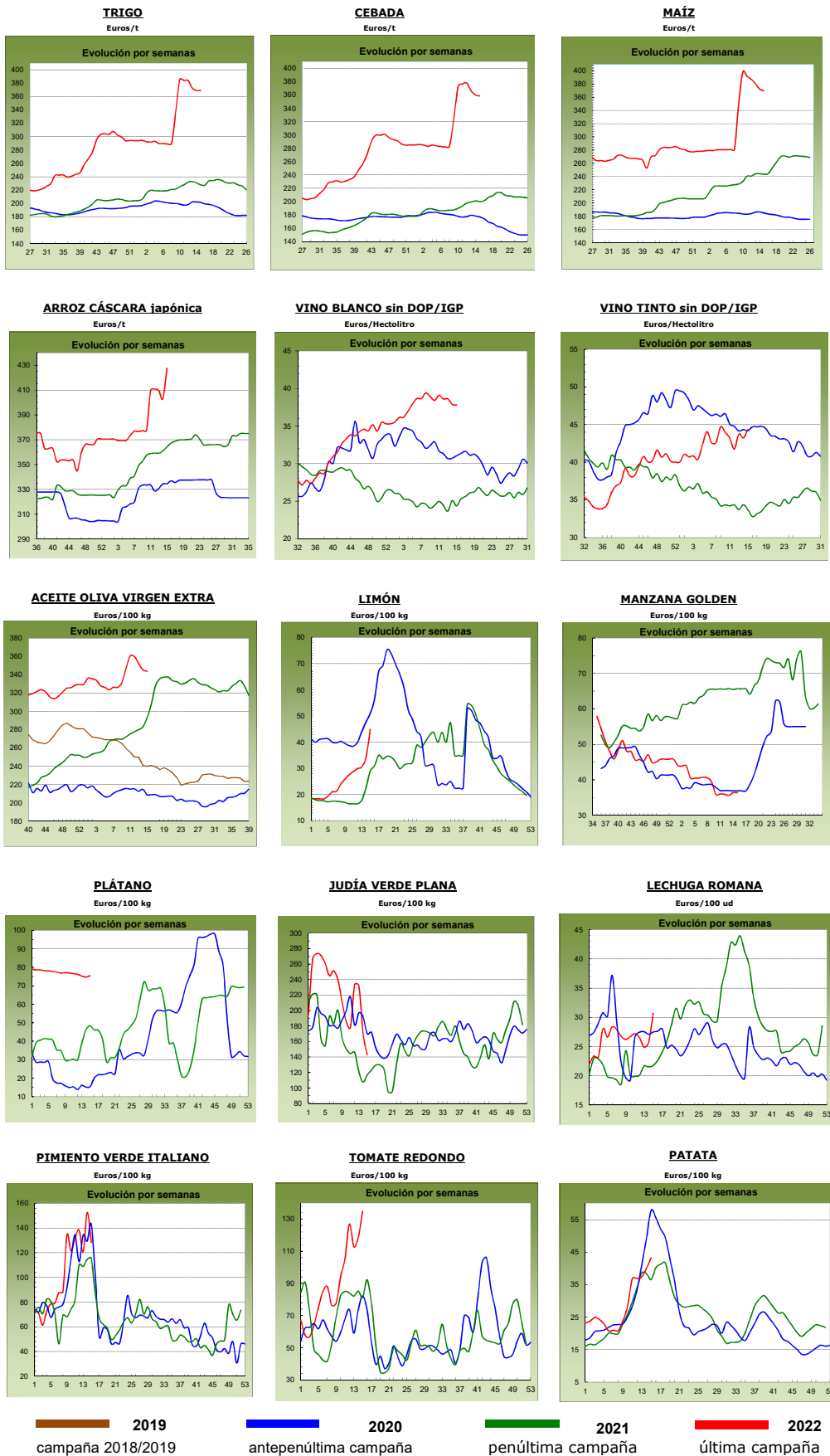

## 1.2. PRECIOS MEDIOS NACIONALES DE PRODUCTOS GANADEROS

1.2.1. Precios Medios Nacionales de Productos Ganaderos				
PRODUCTOS GANADEROS (especificaciones)	Semana 14 04-10/04 2022	Semana 15 11-17/04 2022	Variación semanal euros	Variación semanal %
<b>VACUNO</b>				
(1) Ternera, 180-300 kilos (€/100 kg canal)	448,27	451,01	2,74	0,61
(1) Machos de 12 a 24 meses (Clase R) (€/100 kg canal)	497,65	502,56	4,91	0,99
(1) Animales de 8 a 12 meses (Clase R) (€/100 kg canal)	479,47	485,64	6,17	1,29
(1) Bovino vivo, conjunto categorías (€/100 kg vivo)	243,37	244,58	1,21	0,50
<b>CORDERO</b>				
(1) Corderos 9-19 kilos (€/100 kg canal)	722,66	718,16	-4,50	-0,62
(1) Corderos 12-16 kilos (€/100 kg canal)	691,05	687,26	-3,79	-0,55
(1) Corderos Ligeros (12-13 kilos) (€/100 kg canal)	698,72	694,52	-4,20	-0,60
(1) Corderos Pesados (13-16 kilos) (€/100 kg canal)	683,38	680,01	-3,37	-0,49
<b>PORCINO</b>				
(1) Porcino >60% magro (Clase S) (€/100 kg canal)	210,02	216,38	6,36	3,03
(1) Porcino 60-55% magro (Clase E) (€/100 kg canal)	203,30	210,39	7,09	3,49
(1) Porcino 55-50% magro (Clase U) (€/100 kg canal)	202,00	208,65	6,65	3,29
(1) Porcino 50-45% magro (Clase R) (€/100 kg canal)	194,36	202,98	8,62	4,44
(1) Lechon 20 kg (€/unidad)	60,03	60,03	0,00	0,00
<b>POLLO</b>				
(2) Pollo, media de canales del 83% y 65% rdto. (€/100 kg canal)	217,16	215,18	-1,98	-0,91
(2) Pollo P10 (83% rdto.) (€/100 kg canal)	187,03	186,03	-1,00	-0,53
(2) Pollo P90 (65% rdto.) (€/100 kg canal)	219,24	219,45	0,21	0,10
<b>HUEVOS</b>				
(3) Huevos Tipo Jaula, media Clase L y M (€/100 kg)	162,97	161,07	-1,90	-1,17
(3) Huevos Tipo Jaula - Clase L (€/docena)	1,29	1,27	-0,02	-1,55
(3) Huevos Tipo Jaula - Clase M (€/docena)	1,18	1,17	-0,01	-0,85
(3) Huevos Tipo Suelo media Clase L y M (€/100 kg)	195,44	189,69	-5,75	-2,94
(3) Huevos Tipo Suelo - Clase L (€/docena)	1,54	1,49	-0,05	-3,25
(3) Huevos Tipo Suelo - Clase M (€/docena)	1,42	1,38	-0,04	-2,82
(3) Huevos Tipo Campero, media Clase L y M (€/100 kg)	211,31	201,07	-10,24	-4,85
(3) Huevos Tipo Campero- Mezcla Clase L y M (€/docena)	1,60	1,52	-0,08	-5,00
<b>CONEJO</b>				
(4) Conejo 1,8-2,2 kilo, vivo (€/100 kg)	226,50	227,58	1,08	0,48
<b>LECHE Y PRODUCTOS LÁCTEOS</b>				
(6) Suero de leche en polvo (€/100 kg)	119,78	132,37	12,59	10,51
(6) Mantequilla sin sal (formato 25 kg) (€/100 kg)	669,72	660,85	-8,87	-1,32
(5) Leche cruda de vaca (€/100 kg). Fuente: INFOLAC	Precio febrero 2022: 36,70 €/100 kg			
<b>MIEL</b>				
(7) Miel multifloral a granel (€/100 kg)	Precio marzo 2022: 357,09 €/100 kg			

**Posición comercial:**

(1) Entrada matadero; (2) Salida muelle matadero; (3) Salida muelle centro de embalaje; (4) Salida granja;  
 (5) Precio pagado al ganadero; (6) Precio franco fábrica sin impuestos ni costes; (7) Venta a la industria o mayorista

**COMENTARIOS DE MERCADO**

- **VACUNO (▲)**: Se mantienen las subidas en las cotizaciones de las **canales de vacuno** (0,61% en las de las terneras, 0,99% en las de los machos 12-24 meses y 1,29% en las de los animales 8-12 meses). Los precios de los **animales vivos** suben un 0,50% de media semanal.
- **OVINO (▼)**: En algunas plazas nacionales se empiezan a registrar precios a la baja en las **canales de los corderos**, anotándose esta semana variaciones negativas del -0,57%.
- **PORCINO (▲)**: Subida media del 3,56% en las diferentes clasificaciones de **canales de porcino de capa blanca**. Una semana más se anotan subidas en los precios de los **porcinos cebados**, si bien hay mercados que, debido a los días festivos de la Semana Santa, no se han celebrado y se repiten las cotizaciones. Las cotizaciones de los **lechones base 20 kg (=)** se repiten, siendo esta semana la tercera en la que las cotizaciones se mantienen estables.
- **POLLOS (▼)**: Descenso del -0,91% en el precio semanal de las **canales de pollo**.
- **HUEVOS (▼)**: Los diferentes tipos de huevo anotan bajadas de precios esta semana (**tipo jaula**, -1,55% en la docena de huevos de la Clase L y -0,85% en la Clase M; **tipo suelo**, -3,25% en la Clase L y -2,82% en la Clase M y; **tipo campero**, -5,00% en la mezcla de clases L y M).
- **CONEJO (▲)**: Leve subida del 0,48% en el precio del **conejo vivo de granja**, manteniendo la tendencia ascendente de las últimas semanas.
- **PRODUCTOS LÁCTEOS**: El precio de **suero de leche en polvo (▲)** registra una subida del 10,51%. Descenso del -1,32% en el precio de la **mantequilla sin sal (▼)**.
- **MIEL (▲)**: Finaliza la campaña de miel 2021/2022 con el precio del mes de marzo, anotándose una subida mensual del precio de la **miel multifloral a granel** del 1,77%.

## 1.2.2. Precios Medios Nacionales de Productos Ganaderos: Gráficos

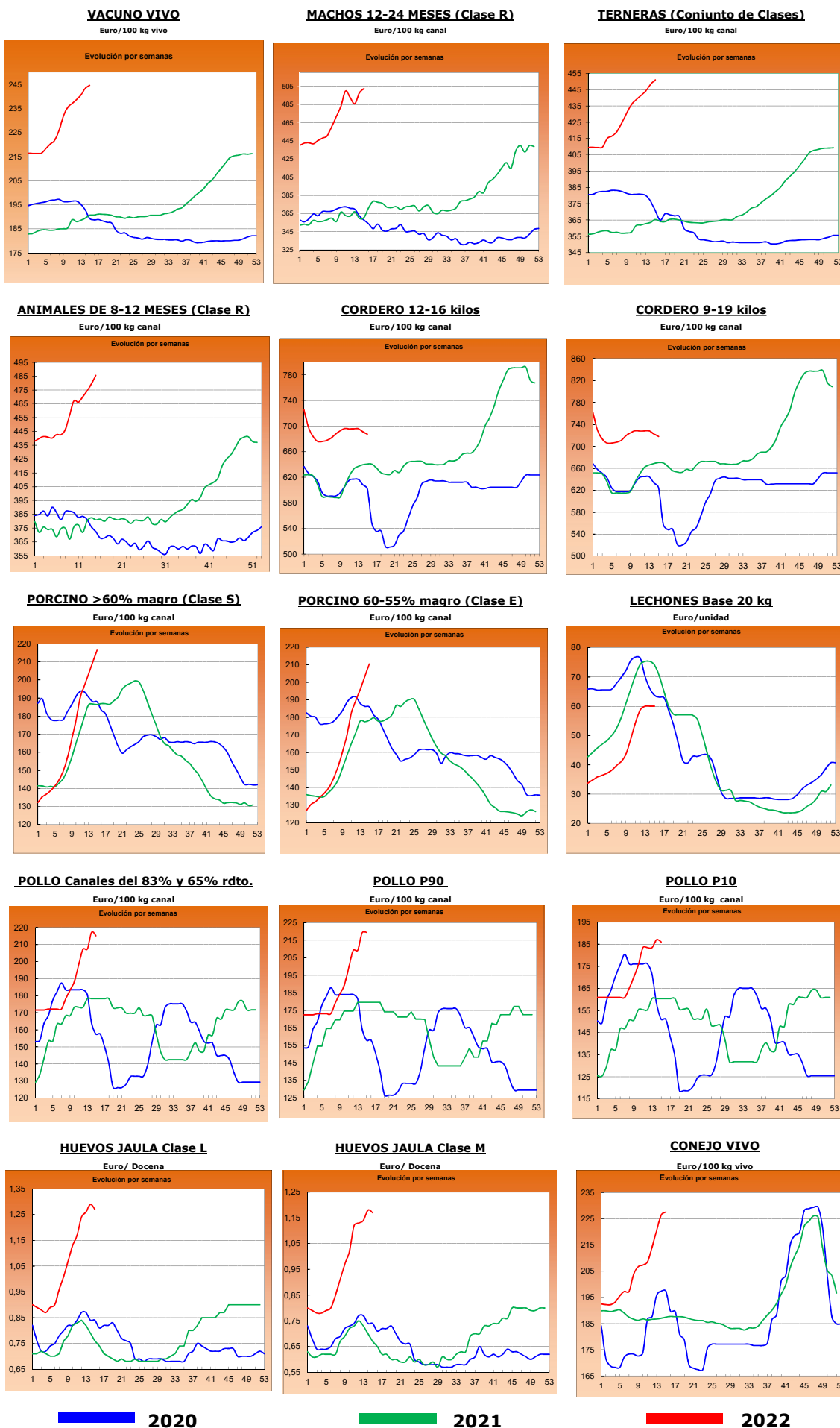



## 2.- PRECIOS EN MERCADOS REPRESENTATIVOS DE CEREALES, ALFALFA, ARROZ, VINOS, ACEITES Y SEMILLA DE GIRASOL

### 2.1. PRECIOS EN MERCADOS REPRESENTATIVOS DE CEREALES, ALFALFA Y ARROZ

#### 2.1.1. Precios Medios en Mercados Representativos: Trigo y Alfalfa

Precios en Euro/Tonelada

REGLAMENTO (UE) 2017/1185 DE LA COMISION. Artículo 11, Anexo I. 1. (trigo); Artículo 12 (a), Anexo II.2 (alfalfa)

TRIGO: Salida de almacén cargado o entregado al transformador después de intermediario. Mercancia nacional y/o importada.

ALFALFA: Salida industria deshidratadora

PRODUCTO	MERCADO REPRESENTATIVO	Semana 14 04-10/04 2022	Semana 15 11/17/04 2022	Variación €
<b>Trigo Blando Panificable</b>	Albacete	368,00	364,00	-4,00
	Ávila	367,00	368,00	1,00
	Barcelona	400,00	400,00	0,00
	Burgos	360,08	361,78	1,70
	Cádiz	400,00	405,00	5,00
	Ciudad Real	340,00	350,00	10,00
	Cuenca	340,00	340,00	0,00
	Guadalajara	373,00	369,00	-4,00
	Huesca	380,00	382,00	2,00
	León	369,60	371,00	1,40
	Lérida	375,00	375,00	0,00
	Madrid	380,00	375,00	-5,00
	Murcia	390,00	385,00	-5,00
	Navarra	381,00	376,00	-5,00
	Palencia	363,20	362,80	-0,40
	Pontevedra	380,00	380,00	0,00
	Salamanca	369,00	368,40	-0,60
	Segovia	339,40	344,20	4,80
	Sevilla	400,00	400,00	0,00
	Soria	371,20	364,40	-6,80
Tarragona	393,00	400,00	7,00	
Toledo	358,00	358,00	0,00	
Valladolid	360,96	363,96	3,00	
Zamora	369,00	369,00	0,00	
Zaragoza	385,00	387,00	2,00	
<b>Trigo Duro</b>	Córdoba	515,00	515,00	0,00
	Toledo	476,00	476,00	0,00
	Zaragoza	510,00	510,00	0,00
<b>Alfalfa Balas</b>	Albacete	295,00	295,00	0,00
	Huesca	240,00	252,50	12,50
	Lérida	254,17	260,83	6,67
	Navarra	255,00	255,00	0,00
	Palencia	190,00	190,00	0,00
	Toledo	245,00	249,00	4,00
	Zaragoza	250,00	270,00	20,00
<b>Alfalfa Pellets</b>	Albacete	285,00	285,00	0,00
	Huesca	209,50	229,50	20,00
	Lérida	206,25	218,75	12,50
	Navarra	215,00	215,00	0,00
	Palencia	222,00	222,00	0,00
	Toledo	225,00	229,00	4,00
	Zaragoza	215,00	248,33	33,33

### 2.1.2. Precios Medios en Mercados Representativos: Cebada

Precios en Euro/Tonelada

#### REGLAMENTO (UE) 2017/1185 DE LA COMISION. Artículo 11, Anexo I. 1.

Salida de almacén cargado o entregado al transformador después de intermediario. Mercancía nacional y/o importada.

PRODUCTO	MERCADO REPRESENTATIVO	Semana 14 04-10/04 2022	Semana 15 11-17/04 2022	Variación €
<b>Cebada Pienso</b>	Albacete	353,10	350,70	-2,40
	Ávila	360,00	361,00	1,00
	Burgos	355,00	357,00	2,00
	Cádiz	380,00	375,00	-5,00
	Ciudad Real	362,60	360,20	-2,40
	La Coruña	370,00	370,00	0,00
	Cuenca	360,00	357,00	-3,00
	Guadalajara	359,00	355,00	-4,00
	Huesca	370,00	370,00	0,00
	León	365,00	365,00	0,00
	Lérida	365,00	365,00	0,00
	Murcia	373,00	369,00	-4,00
	Palencia	355,00	355,00	0,00
	Salamanca	363,00	365,00	2,00
	Segovia	345,00	351,00	6,00
	Soria	360,00	360,00	0,00
	Teruel	375,00	375,00	0,00
	Toledo	360,00	355,80	-4,20
	Valladolid	355,00	359,00	4,00
	Zamora	365,00	365,00	0,00
Zaragoza	375,00	375,00	0,00	
<b>Cebada Malta</b>	Albacete	370,00	365,00	-5,00
	Burgos	356,42	358,02	1,60
	Ciudad Real	371,60	367,40	-4,20
	Cuenca	370,00	364,00	-6,00
	Guadalajara	367,00	360,60	-6,40
	Huesca	377,00	377,00	0,00
	Lérida	372,00	372,00	0,00
	Madrid	375,00	367,00	-8,00
	Navarra	373,00	373,00	0,00
	Palencia	359,40	356,80	-2,60
	Salamanca	367,00	368,00	1,00
	Segovia	337,20	339,60	2,40
	Soria	358,20	357,80	-0,40
	Teruel	382,00	382,00	0,00
	Toledo	375,00	367,00	-8,00
	Valladolid	358,86	359,40	0,54
	Zamora	364,60	364,60	0,00
Zaragoza	382,00	382,00	0,00	

### 2.1.3. Precios Medios en Mercados Representativos: Maíz y Arroz

Precios en Euro/Tonelada

REGLAMENTO (UE) 2017/1185 DE LA COMISION. Artículo 11, Anexo I. 1. Cereales y 2 Arroz

Maíz grano: precios salida de almacén cargado. Mercancía nacional y/o importada.

Arroz cáscara precios salida almacén agricultor o en cooperativa, y arroz blanco precios salida industria

PRODUCTO	MERCADO REPRESENTATIVO	Semana 14 04-10/04 2022	Semana 15 11-17/04 2022	Variación €
<b>Maiz Grano</b>	Albacete	367,20	367,20	0,00
	Badajoz	387,00	382,00	-5,00
	Cáceres	387,00	382,00	-5,00
	Ciudad Real	373,20	373,00	-0,20
	La Coruña	375,00	375,00	0,00
	Gerona	385,00	376,00	-9,00
	Huesca	375,00	370,00	-5,00
	León	359,60	359,60	0,00
	Lérida	365,00	365,00	0,00
	Madrid	375,00	370,00	-5,00
	Navarra	375,00	370,00	-5,00
	Pontevedra	375,00	375,00	0,00
	Salamanca	371,00	370,80	-0,20
	Toledo	373,80	368,80	-5,00
	Valladolid	363,94	366,46	2,52
	Zamora	359,60	358,60	-1,00
Zaragoza	380,00	378,00	-2,00	
<b>Arroz cáscara (Indica)</b>	Badajoz	401,00	400,00	-1,00
	Cáceres	400,00	400,00	0,00
	Cádiz	324,00	324,00	0,00
	Sevilla	377,00	377,00	0,00
	Valencia	320,00	320,00	0,00
<b>Arroz cáscara (Japónica)</b>	Huesca	400,00	400,00	0,00
	Sevilla	392,00	392,00	0,00
	Tarragona	350,00	350,00	0,00
	Valencia	465,00	470,00	5,00
	Zaragoza	373,90	373,90	0,00
<b>Arroz blanco (Indica)</b>	Sevilla	611,00	611,00	0,00
	Valencia	790,00	790,00	0,00
<b>Arroz blanco (Japónica)</b>	Sevilla	636,00	636,00	0,00
	Tarragona	820,00	820,00	0,00
	Valencia	825,00	825,00	0,00
<b>Arroz blanco vaporizado</b>	Valencia	812,50	812,50	0,00
<b>Arroz partido</b>	Badajoz	363,75	363,75	0,00
	Sevilla	317,06	317,06	0,00
	Tarragona	465,00	465,00	0,00
	Valencia	430,00	430,00	0,00

<b>2.2. PRECIOS EN MERCADOS REPRESENTATIVOS DE VINOS</b>
--

**R. EJECUCIÓN (UE) 2017/1185 DE LA COMISION. Artículo 11, Anexo II. 3.**

En €/hectólitro, salida bodega, a granel, pago al contado sin I. V. A.

<b>PRODUCTO</b>	<b>MERCADO REPRESENTATIVO</b>	<b>Semana 14 04-10/04 2022</b>	<b>Semana 15 11-17/04 2022</b>	<b>Variación €</b>
<b>Vino Blanco sin DOP/IPG</b>	Albacete	51,76	49,59	<b>-2,16</b>
	Badajoz	40,82	40,47	<b>-0,35</b>
	Ciudad Real	35,84	35,84	<b>0,00</b>
	Cuenca	40,45	42,03	<b>1,58</b>
	Toledo	34,95	35,00	<b>0,05</b>
<b>Vino Tinto sin DOP / IPG</b>	<b>Precio de vino tinto referido al producto de 12 puntos de color</b>			
	Albacete	44,12	45,19	<b>1,07</b>
	Badajoz	55,25	56,48	<b>1,24</b>
	Ciudad Real	35,75	36,29	<b>0,54</b>
	Cuenca	52,48	54,38	<b>1,89</b>
	Murcia	41,18	41,18	<b>0,00</b>
	Toledo	40,46	41,96	<b>1,49</b>
	Valencia	39,82	41,49	<b>1,67</b>

### 2.3. PRECIOS EN MERCADOS REPRESENTATIVOS DE ACEITES Y SEMILLAS DE GIRASOL

Aceites. Precios salida almazara/orujera/refinadora, en €/100 kg, sin I.V.A. Rgto. 2017/1185. Art.11. Anexo I.3.  
Semilla de girasol. Precios en almacén del comprador mayorista, en €/100 kg, sin I.V.A. Rgto 2017/1185. Art. 8

PRODUCTO Y ESPECIFICACIONES	MERCADO REPRESENTATIVO	Semana 14 04-10/04 2022	Semana 15 11-17/04 2022	Variación €
<b>ACEITE DE OLIVA VIRGEN EXTRA</b> Menos de 0,8°	Albacete	345,00	345,00	0,00
	Almería	340,00	340,00	0,00
	Badajoz	338,17	335,00	-3,17
	Cáceres	329,00	329,00	0,00
	Cádiz	348,00	348,00	0,00
	Ciudad Real	347,00	342,00	-5,00
	Córdoba	341,50	341,50	0,00
	Cuenca	335,00	335,00	0,00
	Granada	342,50	341,50	-1,00
	Huelva	362,00	362,00	0,00
	Jaén	350,50	349,00	-1,50
	Málaga	351,50	349,00	-2,50
	Sevilla	345,00	345,00	0,00
Tarragona	370,00	360,00	-10,00	
Toledo	347,50	345,00	-2,50	
<b>ACEITE DE OLIVA VIRGEN</b> De 0,8° a 2°	Albacete	323,00	323,00	0,00
	Badajoz	325,83	319,00	-6,83
	Cádiz	328,00	328,00	0,00
	Ciudad Real	330,50	326,00	-4,50
	Córdoba	332,00	328,00	-4,00
	Cuenca	310,00	310,00	0,00
	Granada	329,00	327,00	-2,00
	Huelva	308,00	308,00	0,00
	Jaén	334,50	333,50	-1,00
	Málaga	338,00	338,00	0,00
	Sevilla	332,50	332,50	0,00
Tarragona	345,00	335,00	-10,00	
Toledo	331,50	325,50	-6,00	
<b>ACEITE DE OLIVA LAMPANTE</b> Más de 2°	Albacete	313,00	313,00	0,00
	Badajoz	319,67	319,50	-0,17
	Cáceres	299,00	295,00	-4,00
	Cádiz	315,00	315,00	0,00
	Ciudad Real	320,50	318,00	-2,50
	Córdoba	321,00	318,00	-3,00
	Cuenca	310,00	310,00	0,00
	Granada	315,00	313,00	-2,00
	Huelva	301,00	301,00	0,00
	Jaén	318,50	313,50	-5,00
	Málaga	324,50	324,50	0,00
	Sevilla	322,50	322,50	0,00
Tarragona	315,00	300,00	-15,00	
Toledo	322,50	317,50	-5,00	
<b>ACEITE DE OLIVA REFINADO</b>	Córdoba	333,00	333,00	0,00
	Jaén	339,00	339,00	0,00
	Sevilla	329,00	329,00	0,00
	Tarragona	372,50	345,00	-27,50
<b>ACEITE DE ORUJO DE OLIVA CRUDO</b>	Córdoba	198,75	198,75	0,00
	Jaén	201,52	201,62	0,10
	Málaga	200,90	200,90	0,00
	Sevilla	203,75	203,75	0,00
	Tarragona	215,00	200,00	-15,00
Toledo	195,00	195,00	0,00	
<b>ACEITE DE ORUJO DE OLIVA REFINADO</b>	Sevilla	317,75	317,75	0,00
<b>PIPA DE GIRASOL</b> Alto oleico	Centro	635,93	635,93	0,00
	Norte	592,92	592,92	0,00
	Sur	623,38	623,38	0,00
<b>PIPA DE GIRASOL</b> Convencional	Centro	620,66	620,66	0,00
	Norte	585,66	585,66	0,00
	Sur	616,49	616,49	0,00

### 3. PRECIOS DE PRODUCCIÓN DE FRUTAS Y HORTALIZAS EN EL MERCADO INTERIOR

#### 3.1. PRECIOS DE PRODUCCIÓN EN EL MERCADO INTERIOR FRUTAS

3.1.1. Precios de Producción de Frutas en el Mercado Interior:												
Precios diarios y Precios Medios Ponderados Semanales en mercados representativos provinciales.												
Precios a la salida del centro de acondicionamiento de productos seleccionados, embalados y, en su caso, en palés (€/100 kg peso neto)												

#### CÍTRICOS

PRODUCTO	MERCADO	VARIEDAD O TIPO	CAT.	CALIBRE	DIA/MES							PMPS
					11/4	12/4	13/4	14/4	15/4	16/4	17/4	
LIMÓN	Alicante	Fino	I	3-4	103,80	92,84	91,85	--	--	--	--	91,53
	Málaga	Fino	I	3-4	101,11	110,00	108,00	--	--	--	--	109,33
	Murcia	Fino	I	3-4	56,65	104,00	105,00	--	--	--	--	104,67
	Málaga	Verna	I	3-4	55,00	95,00	95,00	--	--	--	--	95,00
MANDARINA	Castellón	Nadorcott	I	1-2	67,51	126,19	106,28	102,29	--	102,83	--	110,38
	Castellón	Orri	I	1-2	42,45	150,54	106,58	116,02	--	102,66	--	119,90
	Valencia	Orri	I	1-2	65,21	140,43	132,82	143,92	125,39	130,16	123,83	134,78
	Castellón	Ortanique	I	1-2	80,00	80,00	70,30	63,70	--	57,77	--	71,90
	Valencia	Ortanique	I	1-2	63,41	63,41	75,88	--	--	--	67,40	75,25
	Castellón	Tango	I	1-2	105,42	105,42	107,86	117,43	--	112,50	--	108,78
	Valencia	Tango	I	1-2	116,02	116,02	136,79	127,74	141,96	138,94	--	131,60
NARANJA	Huelva	Todas las variedades	I	1-2	62,00	62,00	62,00	--	--	--	--	62,00
	Sevilla	Navel	I	3-6	55,00	55,00	55,00	--	--	--	--	55,00
	Castellón	Navel Lane Late	I	3-6	61,11	61,11	61,69	58,98	--	56,75	--	60,69
	Córdoba	Navel Lane Late	I	3-6	43,00	43,00	43,00	--	--	--	--	43,00
	Huelva	Navel Lane Late	I	3-6	44,00	44,00	44,00	--	--	--	--	44,00
	Sevilla	Navel Lane Late	I	3-6	58,68	58,68	58,68	--	--	--	--	58,68
	Valencia	Navel Lane Late	I	3-6	55,88	55,86	65,89	53,26	84,81	75,06	78,98	60,12
	Castellón	Navelate	I	3-6	61,34	61,34	76,11	94,52	--	--	--	71,98
	Valencia	Navelate	I	3-6	58,94	58,94	58,94	72,75	--	--	--	67,26
	Castellón	Salustiana	I	3-6	50,00	50,00	57,11	55,67	74,15	47,29	--	55,46
	Córdoba	Salustiana	I	3-6	40,00	40,00	40,00	--	--	--	--	40,00
	Sevilla	Salustiana	I	3-6	40,00	40,00	40,00	--	--	--	--	40,00
	Valencia	Salustiana	I	3-6	63,61	63,61	53,92	74,36	--	--	--	55,37
	Valencia	Sanguinelli	I	3-6	114,42	114,42	102,05	126,80	--	125,09	--	104,91
	Castellón	Valencia Late	I	3-6	--	--	59,18	61,05	57,88	57,88	--	59,59
	Valencia	Valencia Late	I	3-6	71,25	71,25	62,15	--	--	--	--	65,79

#### FRUTAS DE PEPITA

PRODUCTO	MERCADO	VARIEDAD O TIPO	CAT.	CALIBRE	DIA/MES							PMPS
					11/4	12/4	13/4	14/4	15/4	16/4	17/4	
MANZANA	Gerona	Fuji	I	65-80	115,33	115,33	115,33	115,33	--	--	--	115,33
	Lérida	Fuji	I	65-80	74,50	74,50	74,50	74,50	--	--	--	74,50
	Zaragoza	Fuji	I	65-80	106,70	106,70	106,70	--	--	--	--	106,70
	Gerona	Golden Delicious	I	65-80	100,00	100,00	100,00	100,00	--	--	--	100,00
	Lérida	Golden Delicious	I	65-80	60,11	58,42	61,39	65,30	--	--	--	60,73
	Zaragoza	Golden Delicious	I	65-80	65,73	65,73	65,73	--	--	--	--	65,73
	Gerona	Granny Smith	I	65-80	89,82	89,82	89,82	89,82	--	--	--	89,82
	Lérida	Granny Smith	I	65-80	59,50	59,50	65,89	59,50	--	--	--	59,99
	Gerona	Red Delicious	I	65-80	104,25	104,25	104,25	104,25	--	--	--	104,25
	Zaragoza	Red Delicious	I	65-80	63,00	63,00	63,00	--	--	--	--	63,00
	Zaragoza	Reineta	I	70-80	90,00	90,00	90,00	--	--	--	--	90,00
	Gerona	Royal Gala	I	65-80	96,77	96,77	96,77	96,77	--	--	--	96,77
	Lérida	Royal Gala	I	65-80	59,50	59,50	59,50	59,50	--	--	--	59,50
	Zaragoza	Royal Gala	I	65-80	79,72	79,72	79,72	--	--	--	--	79,72
PERA	Zaragoza	Blanquilla	I	55-60	84,25	84,25	84,25	--	--	--	--	84,25
	Lérida	Conferencia	I	55-60	95,00	95,00	95,00	95,00	--	--	--	95,00
	Zaragoza	Conferencia	I	55-60	78,19	78,19	78,19	--	--	--	--	78,19

#### OTRAS FRUTAS

PRODUCTO	MERCADO	VARIEDAD O TIPO	CAT.	CALIBRE	DIA/MES							PMPS
					11/4	12/4	13/4	14/4	15/4	16/4	17/4	
AGUACATE	Granada	Hass	-	-	235,00	235,00	235,00	--	--	--	--	235,00
	Málaga	Hass	-	-	300,00	300,00	300,00	--	--	--	--	300,00

**3.1.2. Precios de Producción de Frutas en el Mercado Interior: Precios Medios Ponderados Semanales Nacionales**

Referencia: Reglamento Delegado (UE) 2017/891 de la Comisión, de 13 de marzo (DOUE de 25 de mayo). Art. 55 y Anexo VI  
Precios a la salida del centro de acondicionamiento de productos seleccionados, embalados y, en su caso, en palés (€/100kg peso neto)

**CÍTRICOS**

PRODUCTO	MERCADO	VARIEDAD O TIPO	CAT.	CALIBRE	PRECIO MEDIO PONDERADO SEMANAL NACIONAL Semana 15- 2022: 11/04 - 17/04
LIMÓN	ESPAÑA	Todas las variedades	I	3-4	103,80
MANDARINA	ESPAÑA	Todas las variedades	I	1-2	101,11
NARANJA	ESPAÑA	Lanelate	I	3-6	56,65
	ESPAÑA	Navel	I	3-6	55,00
	ESPAÑA	Navelate	I	3-6	67,51
	ESPAÑA	Salustiana	I	3-6	42,45
	ESPAÑA	Valencia Late	I	3-6	65,21

**FRUTAS DE PEPITA**

PRODUCTO	MERCADO	VARIEDAD O TIPO	CAT.	CALIBRE mm	PRECIO MEDIO PONDERADO SEMANAL NACIONAL Semana 15- 2022: 11/04 - 17/04
MANZANA	ESPAÑA	Fuji	I	65/80	77,29
	ESPAÑA	Golden delicious	I	65/80	64,20
	ESPAÑA	Granny Smith	I	65/80	77,74
	ESPAÑA	Red Delicious y demás Var. Rojas	I	65/80	103,43
	ESPAÑA	Gala	I	65/80	60,73
PERA	ESPAÑA	Blanquilla	I	55/60	84,25
	ESPAÑA	Conferencia	I	60/65+	99,04

**OTRAS FRUTAS**

PRODUCTO	MERCADO	VARIEDAD O TIPO	CAT.	CALIBRE	PRECIO MEDIO PONDERADO SEMANAL NACIONAL Semana 15- 2022: 11/04 - 17/04
AGUACATE	ESPAÑA	Hass	-	-	297,62

## 3.2. PRECIOS DE PRODUCCIÓN EN EL MERCADO INTERIOR: PRODUCTOS HORTÍCOLAS

**3.2.1. Precios de Producción de Hortalizas en el Mercado Interior:  
Precios diarios y Precios Medios Ponderados Semanales en mercados representativos provinciales.**

Precios a la salida del centro de acondicionamiento de productos seleccionados, embalados y, en su caso, en palés (C/100 kg peso neto)

PRODUCTO	MERCADO	VARIEDAD O TIPO	CAT.	CALIBRE	HORTALIZAS								
					DIA/MES								
					11/4	12/4	13/4	14/4	15/4	16/4	17/4	PMPS	
ACELGA	Navarra	Todos los tipos y variedades	-	-	95,00	95,00	95,00	--	--	--	--	95,00	
AJO	Cuenca	Blanco	-	50-60 mm	206,00	206,00	206,00	--	--	--	--	206,00	
	Albacete	Morado	-	50-80 mm	200,00	200,00	200,00	--	--	--	--	200,00	
	Córdoba	Morado	-	50-80 mm	220,00	220,00	220,00	--	--	--	--	220,00	
	Cuenca	Morado	-	50-80 mm	242,50	242,50	242,50	--	--	--	--	242,50	
	Albacete	Primavera	-	50-60 mm	215,00	215,00	215,00	--	--	--	--	215,00	
	Córdoba	Primavera	-	50-60 mm	195,79	195,79	195,79	--	--	--	--	195,79	
	Cuenca	Primavera	-	50-60 mm	190,00	190,00	190,00	--	--	--	--	190,00	
ALCACHOFA	Murcia	Todos los tipos y variedades	-	-	153,77	148,41	156,00	--	--	--	--	153,11	
	Navarra	Todos los tipos y variedades	-	-	145,00	145,00	145,00	--	--	--	--	145,00	
APIO	Murcia	Verde	-	-	29,17	29,17	29,17	--	--	--	--	29,17	
BERENJENA	Almería	Todos los tipos y variedades	-	-	55,00	46,50	63,00	54,00	--	107,00	--	64,81	
	Málaga	Todos los tipos y variedades	-	-	80,00	80,00	80,00	--	--	--	--	80,00	
BRÓCOLI	Murcia	--	-	-	122,00	105,00	140,00	--	--	--	--	125,40	
CALABACÍN	Almería	Todas las variedades	-	14-21 g	146,00	109,00	74,00	61,00	--	54,00	--	93,47	
	Málaga	Todas las variedades	-	14-21 g	120,00	120,00	120,00	--	--	--	--	120,00	
CALABAZA	Murcia	Cacahuete	-	-	35,00	35,00	35,00	--	--	--	--	35,00	
CEBOLLA	Albacete	Todos los tipos y variedades	-	-	32,00	32,00	32,00	--	--	--	--	32,00	
	Cuenca	Todos los tipos y variedades	-	-	30,00	30,00	30,00	--	--	--	--	30,00	
	Lérida	Todos los tipos y variedades	-	-	23,55	23,55	23,55	23,55	--	--	--	23,55	
CHAMPIÑÓN	Albacete	Cerrado	-	30-65 mm	178,05	178,05	178,05	--	--	--	--	178,05	
	Cuenca	Cerrado	-	30-65 mm	191,93	191,93	191,93	--	--	--	--	191,93	
	La Rioja	Cerrado	-	30-65 mm	235,50	235,50	235,50	--	--	--	--	235,50	
	Navarra	Cerrado	-	30-65 mm	250,00	250,00	250,00	--	--	--	--	250,00	
COLIFLOR	Barcelona	Todos los tipos y variedades	-	-	71,35	71,35	71,35	71,35	--	--	--	71,35	
	Granada	Todos los tipos y variedades	-	-	94,62	94,62	94,62	--	--	--	--	94,62	
	La Rioja	Todos los tipos y variedades	-	-	50,00	50,00	50,00	--	--	--	--	50,00	
	Murcia	Todos los tipos y variedades	-	-	82,80	74,74	93,01	--	--	--	--	84,41	
	Navarra	Todos los tipos y variedades	-	-	75,00	75,00	75,00	--	--	--	--	75,00	
	Tarragona	Todos los tipos y variedades	-	-	88,00	88,00	88,00	88,00	--	--	--	88,00	
	Murcia	Hoja rizada	-	-	74,66	73,23	75,61	--	--	--	--	74,66	
COL-REPOLLO	Barcelona	Todos los tipos y variedades	-	-	53,98	53,98	53,98	53,98	--	--	--	53,98	
	La Coruña	Todos los tipos y variedades	-	-	81,00	81,00	81,00	--	--	--	--	81,00	
	Lugo	Todos los tipos y variedades	-	-	88,00	88,00	88,00	--	--	--	--	88,00	
ESCAROLA	Murcia	Hoja lisa	-	-	70,68	69,42	71,94	--	--	--	--	70,85	
ESPARRAGO	Navarra	Todos los tipos y variedades	-	10-16+	360,00	360,00	360,00	--	--	--	--	360,00	
	Granada	Verde	-	10-16+	567,62	565,61	564,10	568,42	567,00	563,32	571,81	566,93	
ESPINACA	Murcia	Todos los tipos y variedades	-	-	171,60	166,00	177,00	--	--	--	--	171,88	
FRESA	Barcelona	Todas las variedades	-	-	250,00	250,00	250,00	250,00	--	--	--	250,00	
	Huelva	Todas las variedades	-	-	155,84	155,84	155,84	--	--	--	--	155,84	
JUDÍA VERDE	Murcia	Plana	-	-	212,94	240,71	182,35	201,43	--	--	--	209,36	
	Granada	Plana	-	-	322,00	263,00	211,00	193,00	--	218,00	--	244,45	
	Lérida	Todos los tipos y variedades	-	-	371,00	371,00	371,00	371,00	--	--	--	371,00	
LECHUGA	Murcia	Baby	I	-	102,95	96,38	107,33	--	--	--	--	102,95	
	Murcia	Iceberg	I	400g y+	132,69	109,31	148,69	--	--	--	--	132,39	
	Barcelona	Romana	I	400g y+	73,67	73,67	73,67	73,67	--	--	--	73,67	
	Murcia	Romana	I	600g y+	81,68	78,53	83,78	--	--	--	--	81,59	
	Lérida	Todos los tipos y variedades	I	400g y+	116,20	116,20	116,20	116,20	--	--	--	116,20	
	Navarra	Todos los tipos y variedades	I	400g y+	105,00	105,00	105,00	--	--	--	--	105,00	
PEPINO	Almería	De Almería	-	350-500 g	157,40	116,65	80,06	44,56	--	44,73	--	92,84	
	Granada	De Almería	-	-	197,00	132,00	140,00	132,00	--	104,00	--	139,27	
	Almería	Español	-	-	--	86,00	--	57,00	--	27,00	--	51,56	
	Murcia	Español	-	-	108,00	102,00	115,00	--	--	--	--	109,42	
PIMIENTO	Almería	Cuadrado Color	I	70 mm y +	--	66,70	--	70,00	--	76,51	--	68,87	
	Granada	Cuadrado Color	I	70 mm y +	130,00	--	129,00	114,00	--	100,00	--	122,95	
	Murcia	Cuadrado Color	I	70 mm y +	175,21	172,01	178,23	--	--	--	--	175,26	
	Almería	Cuadrado Verde	I	70 mm y +	102,86	102,67	127,14	77,14	--	--	--	107,51	
	Granada	Cuadrado Verde	I	70 mm y +	134,00	--	--	124,00	--	99,00	--	123,22	
	Murcia	Cuadrado Verde	I	70 mm y +	181,26	178,80	183,80	--	--	--	--	181,32	
	Almería	Italiano Verde	I	40 mm y +	--	211,00	--	--	--	185,71	--	197,20	
	Málaga	Italiano Verde	I	40 mm y +	225,00	225,00	225,00	--	--	--	--	225,00	
PUERRO	Tarragona	Todos los tipos y variedades	-	-	60,00	60,00	60,00	60,00	--	--	--	60,00	
TOMATE	Almería	Cereza	I	-	--	170,00	167,00	126,00	--	160,00	--	157,19	
	Granada	Cereza	I	-	259,86	259,86	259,86	--	--	--	--	259,86	
	Málaga	Cereza	I	-	293,68	293,68	293,68	--	--	--	--	293,68	
	Murcia	Cereza	I	-	240,00	220,00	260,00	--	--	--	--	243,13	
	Almería	Racimo	I	-	--	196,23	193,83	175,47	--	171,58	--	184,46	
	Granada	Racimo	I	-	244,11	244,11	244,11	--	--	--	--	244,11	
	Almería	Redondo	I	57-100mm	186,00	206,49	162,56	163,57	--	151,16	--	172,29	
	Barcelona	Redondo	I	57-100mm	135,70	135,70	135,70	135,70	--	--	--	135,70	
	Granada	Redondo	I	57-100mm	170,00	170,00	170,00	--	--	--	--	170,00	
	Málaga	Redondo	I	57-100mm	130,00	130,00	130,00	--	--	--	--	130,00	
	Murcia	Redondo	I	57-100mm	171,00	166,00	176,00	--	--	--	--	171,46	
	ZANAHORIA	Cádiz	Todos los tipos y variedades	-	-	73,50	73,50	73,50	--	--	--	--	73,50
		Toledo	Todos los tipos y variedades	-	-	38,00	38,00	38,00	--	--	--	--	38,00



**3.2.2. Precios de Producción de Hortalizas en el Mercado Interior: Precios Medios Ponderados Semanales Nacionales**

Referencia: Reglamento Delegado (UE) 2017/891 de la Comisión, de 13 de marzo (DOUE de 25 de mayo). Art. 55 y Anexo VI

Precios a la salida del centro de acondicionamiento de productos seleccionados, embalados y, en su caso, en palés (€/100kg peso neto)

**HORTALIZAS**

PRODUCTO	MERCADO	VARIEDAD O TIPO	CAT.	CALIBRE	PRECIO MEDIO PONDERADO SEMANAL NACIONAL Semana 15- 2022: 11/04 - 17/04
AJO	ESPAÑA	Blanco	-	50-60 mm	206,00
	ESPAÑA	Morado	-	45-55 mm	220,83
	ESPAÑA	Primavera	-	50-60 mm	200,26
BERENJENA	ESPAÑA	Todos los tipos y variedades	-	40+ /70+	64,91
CALABACÍN	ESPAÑA	Todos los tipos y variedades	-	14-21	93,68
CEBOLLA	ESPAÑA	Todos los tipos y variedades	-	-	37,82
CHAMPIÑÓN	ESPAÑA	Cerrado	-	Medio (30-65 mm)	205,16
COLIFLOR	ESPAÑA	Todos los tipos y variedades	-	-	73,43
COL-REPOLLO	ESPAÑA	Todos los tipos y variedades	-	-	75,29
ESPÁRRAGO	ESPAÑA	Todos los tipos y variedades	-	10-16+	463,46
FRESA	ESPAÑA	Todas las variedades	-	-	156,27
JUDÍA VERDE	ESPAÑA	Todos los tipos y variedades	-	-	225,47
LECHUGA	ESPAÑA	Todos los tipos y variedades	I	400 g o superior	94,76
PEPINO	ESPAÑA	Variedades lisas	-	350-500 g	106,66
PIMIENTO DULCE	ESPAÑA	Todos los tipos y variedades	I	40 mm o superior	124,15
PUERRO	ESPAÑA	Todos los tipos y variedades	-	-	66,11
TOMATE	ESPAÑA	Cereza	I	-	191,94
	ESPAÑA	Racimo	I	-	194,88
	ESPAÑA	Redondo	I	57-100mm	167,17
ZANAHORIA	ESPAÑA	Todos los tipos y variedades	-	-	66,10

## 4. PRECIOS REPRESENTATIVOS DE PRODUCTOS GANADEROS

### 4.1. PRECIOS REPRESENTATIVOS DE PRODUCTOS GANADEROS: BOVINO

#### 4.1.1. Precios Medios Nacionales de Canales de Bovino Pesado

PRECIO MEDIO NACIONAL ( €/100kg Canal) DE CANALES DE BOVINO PESADO SEGÚN MODELO COMUNITARIO DE CLASIFICACIÓN R 2017/1182, R 2017/1184, RD 815/2018 (Euro/100kg canal)

CATEGORÍA	CLASE DE CONFORMACIÓN Y DE ESTADO DE ENGRASAMIENTO	Semana 14 04-10/04 2022	Semana 15 11-17/04 2022	Variación €
<b>Categoría A: Canales de machos jóvenes sin castrar de más de un año y menos de dos</b>	Muy buena y poco cubierta (U-2)	510,81	512,06	1,25
	Muy buena y cubierta (U-3)	508,48	510,43	1,95
	<b>Precio medio ponderado Categoría U</b>	<b>509,24</b>	<b>510,96</b>	<b>1,72</b>
	Buena y poco cubierta (R-2)	497,32	501,67	4,35
	Buena y cubierta (R-3)	497,73	502,78	5,05
	<b>Precio medio ponderado Categoría R</b>	<b>497,65</b>	<b>502,56</b>	<b>4,91</b>
	Menos buena y poco cubierta (O-2)	470,08	451,31	-18,77
Menos buena y cubierta (O-3)	479,79	486,09	6,30	
	<b>Precio medio ponderado Categoría O</b>	<b>476,42</b>	<b>474</b>	<b>-2,42</b>
<b>Categoría D: Canales de hembras que hayan parido</b>	Mediocre y poco cubierta (P-2)	323,41	335,4	11,99
	Mediocre y cubierta (P-3)	315,53	324,86	9,33
	<b>Precio medio ponderado Categoría P</b>	<b>322,61</b>	<b>334,33</b>	<b>11,72</b>
	Buena y cubierta (R-3)	361,07	380,45	19,38
	Buena y grasa (R-4)	357,75	376,8	19,05
	<b>Precio medio ponderado Categoría R</b>	<b>360,03</b>	<b>379,31</b>	<b>19,28</b>
	Menos buena y poco cubierta (O-2)	351,16	360,94	9,78
	Menos buena y cubierta (O-3)	377,09	384,16	7,07
Menos buena y grasa (O-4)	416,7	432,53	15,83	
	<b>Precio medio ponderado Categoría O</b>	<b>374,22</b>	<b>383,56</b>	<b>9,34</b>
<b>Categoría E: Canales de otras hembras (de 12 meses o más)</b>	Muy buena y poco cubierta (U-2)	493,92	497,23	3,31
	Muy buena y cubierta (U-3)	494,32	488,27	-6,05
	<b>Precio medio ponderado Categoría U</b>	<b>494,24</b>	<b>489,96</b>	<b>-4,28</b>
	Buena y poco cubierta (R-2)	466,68	450,75	-15,93
	Buena y cubierta (R-3)	468,01	459,56	-8,45
	Buena y grasa (R-4)	501,31	497,73	-3,58
	<b>Precio medio ponderado Categoría R</b>	<b>469,55</b>	<b>460,5</b>	<b>-9,05</b>
	Menos buena y poco cubierta (O-2)	403,9	420,71	16,81
	Menos buena y cubierta (O-3)	445,02	446,66	1,64
Menos buena y grasa (O-4)	478,83	467,17	-11,66	
	<b>Precio medio ponderado Categoría O</b>	<b>439,02</b>	<b>442,86</b>	<b>3,84</b>
<b>Categoría Z: Canales de animales desde 8 a menos de 12 meses</b>	Muy buena y poco cubierta (U-2)	494,31	496,54	2,23
	Muy buena y cubierta (U-3)	486,62	481,65	-4,97
	<b>Precio medio ponderado Categoría U</b>	<b>489,51</b>	<b>487,25</b>	<b>-2,26</b>
	Buena y poco cubierta (R-2)	486,4	490,72	4,32
	Buena y cubierta (R-3)	477,68	484,32	6,64
	<b>Precio medio ponderado Categoría R</b>	<b>479,47</b>	<b>485,64</b>	<b>6,17</b>
	Menos buena y poco cubierta (O-2)	466,56	475,23	8,67
	Menos buena y cubierta (O-3)	474,63	476,27	1,64
	<b>Precio medio ponderado Categoría O</b>	<b>470,52</b>	<b>475,74</b>	<b>5,22</b>

**4.1.2. Precios Medios Nacionales del Bovino Vivo**

R 2017/1182, R 2017/1184 (Euro/100 kg vivo)

<b>BOVINO VIVO</b>	<b>Semana 14 04-10/04 2022</b>	<b>Semana 15 11-17/04 2022</b>	<b>Variación €</b>
Machos hasta 480 Kg. vivo	265,88	267,58	<b>1,70</b>
Machos de más de 480 kg. vivo	266,57	266,90	<b>0,33</b>
Hembras que hayan parido	140,21	141,13	<b>0,92</b>
Otras hembras de hasta 380 Kg. vivo	263,08	264,61	<b>1,53</b>
Otras hembras de más de 380 Kg. vivo	267,73	269,04	<b>1,31</b>

**4.1.3. Precios Medios Nacionales de Otros Animales de la Especie Bovina**

<b>OTROS BOVINOS</b>	<b>Semana 14 04-10/04 2022</b>	<b>Semana 15 11-17/04 2022</b>	<b>Variación €</b>
<b>TERNEROS DE 8 DÍAS A 4 SEMANA (Euro/cabeza)</b>			
Macho frisón	109,79	114,58	<b>4,79</b>
Macho cruzado	242,19	244,79	<b>2,60</b>
Hembra frisón	98,88	92,07	<b>-6,81</b>
Hembra cruzado	193,48	192,52	<b>-0,96</b>
<i>Media ponderada nacional (Euro/Cabeza)</i>	<b>171,43</b>	<b>173,07</b>	<b>1,64</b>
<b>TERNEROS DE 6 HASTA 12 MESES (Euro/100kg vivo)</b>			
Macho frisón (base 200 kg)	177,48	177,48	<b>0,00</b>
Macho cruzado (base 200 kg)	333,95	333,95	<b>0,00</b>
Hembra frisón (base 200 kg)	350,00	350,00	<b>0,00</b>
Hembra cruzado (base 200 kg)	241,94	241,94	<b>0,00</b>
<i>Media ponderada nacional (Euro/100kg vivo)</i>	<b>292,43</b>	<b>292,43</b>	<b>0,00</b>

**4.2. PRECIOS REPRESENTATIVOS DE PRODUCTOS GANADEROS: OVINO****4.2.1. Precios Medios Nacionales de Canales de Ovino Frescas o Refrigeradas**

R 2017/1182, R 2017/1184 (Euro/100 kg canal)

<b>CORDEROS I Y II</b>	<b>Semana 14 04-10/04 2022</b>	<b>Semana 15 11-17/04 2022</b>	<b>Variación €</b>
Corderos I (12 a 13 kg/canal)	698,72	694,52	<b>-4,20</b>
Corderos II (13,1 a 16 kg/canal)	683,38	680,01	<b>-3,37</b>
<i>Media ponderada</i>	<b>691,05</b>	<b>687,26</b>	<b>-3,79</b>

**PRECIOS MEDIOS DE CANALES DE OVINO FRESCAS O REFRIGERADAS EN LOS MERCADOS NACIONALES REPRESENTATIVOS PARA LA UE**

<b>MERCADO REPRESENTATIVO - Cordero 9-19 kg</b>	<b>Semana 14 04-10/04 2022</b>	<b>Semana 15 11-17/04 2022</b>	<b>Variación €</b>
Barcelona	818,44	814,69	<b>-3,75</b>
Madrid	783,16	783,16	<b>0,00</b>
Valencia	645,56	629,34	<b>-16,22</b>
Albacete	710,80	710,80	<b>0,00</b>
Extremadura	706,95	706,95	<b>0,00</b>
Segovia	716,58	716,58	<b>0,00</b>
Toledo	693,69	670,24	<b>-23,45</b>
Zaragoza	777,23	767,23	<b>-10,00</b>
<i>Media ponderada</i>	<b>722,66</b>	<b>718,16</b>	<b>-4,50</b>

### 4.3. PRECIOS REPRESENTATIVOS DE PRODUCTOS GANADEROS: PORCINO

#### 4.3.1. Precios Medios de Canales de Porcino de Capa Blanca

CLASIFICACIÓN EUROP R 2017/1182, R 2017/1184 (Euro/100kg canal)

	Clase S ( >60% contenido magro)			Clase E (60%-55% contenido magro)			Clase U (55%-50% contenido magro)		
	Semana 14 04-10/04 2022	Semana 15 11-17/04 2022	Variación €	Semana 14 04-10/04 2022	Semana 15 11-17/04 2022	Variación €	Semana 14 04-10/04 2022	Semana 15 11-17/04 2022	Variación €
<b>PRECIO MEDIO NACIONAL</b>	210,02	216,38	<b>6,36</b>	203,30	210,39	<b>7,09</b>	202,00	208,65	<b>6,65</b>

	Clase R (50%-45% contenido magro)			Clase O (45%-40% contenido magro)			Clase P ( <40% contenido magro)		
	Semana 14 04-10/04 2022	Semana 15 11-17/04 2022	Variación €	Semana 14 04-10/04 2022	Semana 15 11-17/04 2022	Variación €	Semana 14 04-10/04 2022	Semana 15 11-17/04 2022	Variación €
<b>PRECIO MEDIO NACIONAL</b>	194,36	202,98	<b>8,62</b>	187,80	197,31	<b>9,51</b>	185,12	193,04	<b>7,92</b>

#### 4.3.2. Precios Medios en Mercados Representativos Provinciales de Porcino Cebado (\*)

MERCADO REPRESENTATIVO	SELECTO (nivel menor de grasa)			NORMAL (nivel normal de grasa)			GRASO (nivel mayor de grasa)		
	Semana 14 04-10/04 2022	Semana 15 11-17/04 2022	Variación €	Semana 14 04-10/04 2022	Semana 15 11-17/04 2022	Variación €	Semana 14 04-10/04 2022	Semana 15 11-17/04 2022	Variación €
Barcelona	--	--	--	1,60	1,60	<b>0,00</b>	1,57	1,56	<b>-0,01</b>
Huesca	1,54	1,57	<b>0,03</b>	1,52	1,55	<b>0,03</b>	1,50	1,53	<b>0,03</b>
Lleida	1,54	1,54	<b>0,00</b>	1,53	1,53	<b>0,00</b>	1,52	1,52	<b>0,00</b>
Murcia	1,58	1,58	<b>0,00</b>	1,58	1,58	<b>0,00</b>	1,56	1,56	<b>0,00</b>
Pontevedra	1,50	1,56	<b>0,06</b>	1,48	1,54	<b>0,06</b>	1,92	2,00	<b>0,08</b>
Salamanca	1,50	1,56	<b>0,06</b>	1,50	1,54	<b>0,04</b>	1,52	1,54	<b>0,02</b>
Segovia	1,56	1,56	<b>0,00</b>	1,55	1,55	<b>0,00</b>	1,57	1,57	<b>0,00</b>
Zaragoza	1,51	1,57	<b>0,06</b>	1,47	1,53	<b>0,06</b>	1,46	1,52	<b>0,06</b>

(\*) En Euro/kg vivo

### 4.3.3. Precios Medios de Porcino Precoz, Lechones y Otras Calidades

(Euro/100kg vivo)

<b>CERDAS DE DESVIEJE</b>	<b>Semana 14 04-10/04 2022</b>	<b>Semana 15 11-17/04 2022</b>	<b>Variación €</b>
Cerdas de Desvieje	70,78	72,45	<b>1,67</b>
<b>CERDOS CEBADOS</b>			
Categoría U	155,54	160,66	<b>5,12</b>
<b>LECHONES</b>			
Lleida.Base 20kg de peso.	265,00	265,00	<b>0,00</b>
Segovia.Base 20kg de peso.	342,50	342,50	<b>0,00</b>
Media nacional. Calidad Normal. Base 20 kg de	300,16	300,16	<b>0,00</b>

### 4.3.4. Precios Medios de Porcino: Tronco Ibérico

<b>TOSTONES</b>	<b>Semana 14 04-10/04 2022</b>	<b>Semana 15 11-17/04 2022</b>	<b>Variación €</b>
De 5 a 9 kilos	397,86	397,86	<b>0,00</b>
De 9 a 12 kilos	514,29	514,29	<b>0,00</b>
<b>LECHONES</b>			
Lechón Ibérico Cruzado Base 23 kg	373,88	356,91	<b>-16,97</b>
<b>MARRANOS</b>			
Marranos Ibéricos de 35 a 60 kg	347,36	347,36	<b>0,00</b>
<b>PRIMALES</b>			
Primales Ibéricos de 60 a 100 kg	-	-	-
<b>CERDO CEBADO</b>			
Cerdo Cebado (Intensivo)	230,15	230,54	<b>0,39</b>
Cerdo Cebado de Campo (Extensivo)	249,82	250,21	<b>0,39</b>
Cerdo Cebado de Bellota 100% Ibérico	-	-	-
<b>DESVIEJE</b>			
Reproductores de desvieje	165,22	165,22	<b>0,00</b>
<b>REPRODUCTORES</b>			
Reproductores >6 meses	344,25	344,25	<b>0,00</b>
<b>CASTRONAS</b>			
Castronas	95,65	95,65	<b>0,00</b>

Denominaciones de acuerdo con la Norma de Calidad (RD 4/2014)

Para información sobre precios de productos agrícolas y ganaderos en otros Estados Miembros de la UE:

<https://ec.europa.eu/agriculture/>



MINISTERIO  
DE AGRICULTURA, PESCA  
Y ALIMENTACION