

# PRECIOS COYUNTURALES



**SEMANA 5 – 2025**

**Del 27 de enero**

**al 2 de febrero**



**SUBSECRETARÍA**

Subdirección General de Análisis, Coordinación y Estadística

[sgapc@mapa.es](mailto:sgapc@mapa.es)

<https://www.mapa.gob.es/es/estadistica/temas/>

Publicación elaborada por la  
Subsecretaría  
Subdirección General de Análisis, Coordinación y Estadística

**MINISTERIO  
DE AGRICULTURA, PESCA  
Y ALIMENTACIÓN**

© Ministerio de Agricultura, Pesca y Alimentación  
Secretaría General Técnica  
Centro de Publicaciones  
Catálogo de Publicaciones de la Administración General del Estado:  
<https://cpage.mpr.gob.es/>

N.I.P.O.: 003190900

Se permite la utilización, copia o reproducción de los datos de este Boletín siempre que se cite expresamente su procedencia.

---

# Índice:

---

	PÁGINA
<b>PRECIOS MEDIOS NACIONALES.....</b>	<b>4</b>
PRECIOS MEDIOS NACIONALES DE PRODUCTOS AGRÍCOLAS.....	4 - 6
PRECIOS MEDIOS NACIONALES DE PRODUCTOS GANADEROS.....	7 - 8
<b>PRECIOS EN MERCADOS REPRESENTATIVOS DE CEREALES, VINOS Y ACEITES.....</b>	<b>9</b>
PRECIOS MEDIOS EN MERCADOS REPRESENTATIVOS DE CEREALES.....	9 - 11
PRECIOS MEDIOS EN MERCADOS REPRESENTATIVOS DE VINOS.....	12
PRECIOS MEDIOS EN MERCADOS REPRESENTATIVOS DE ACEITES.....	13
<b>PRECIOS DE PRODUCCIÓN DE FRUTAS Y HORTALIZAS EN EL MERCADO INTERIOR.....</b>	<b>14</b>
PRECIOS DE PRODUCCIÓN EN EL MERCADO INTERIOR: FRUTAS.....	14
PRECIOS DE PRODUCCIÓN EN EL MERCADO INTERIOR: PRODUCTOS HORTÍCOLAS.....	16 - 17
<b>PRECIOS REPRESENTATIVOS DE PRODUCTOS GANADEROS.....</b>	<b>18</b>
PRECIOS REPRESENTATIVOS DE PRODUCTOS GANADEROS: BOVINO.....	18
PRECIOS REPRESENTATIVOS DE PRODUCTOS GANADEROS: OVINO.....	19
PRECIOS REPRESENTATIVOS DE PRODUCTOS GANADEROS: PORCINO.....	20 - 21



## 1. PRECIOS MEDIOS NACIONALES

### 1.1. PRECIOS MEDIOS NACIONALES DE PRODUCTOS AGRÍCOLAS

1.1.1. Precios Medios Nacionales de Cereales, Arroz, Oleaginosas, Tortas, Proteicos, Vinos y Aceites.					
PRODUCTOS AGRÍCOLAS (especificaciones)		Semana 04 20/01 - 26/01 2025	Semana 05 27/01 - 02/02 2025	Variación semanal euros	Variación semanal %
<b>CEREALES</b>					
(1)	Trigo blando panificable (€/t)	241,66	240,77	-0,89	-0,37
(1)	Trigo duro (€/t)	285,86	288,57	2,71	0,95
(1)	Cebada pienso (€/t)	226,39	225,76	-0,63	-0,28
(1)	Cebada malta (€/t)	239,23	238,69	-0,54	-0,23
(1)	Maíz grano (€/t)	242,95	242,38	-0,57	-0,23
<b>ARROZ</b>					
(2)	Arroz cáscara japónica (€/t)	512,87	511,69	-1,18	-0,23
(2)	Arroz cáscara índica (€/t)	460,42	468,34	7,92	1,72
(3)	Arroz blanco japónica (€/t)	1.179,23	1.170,12	-9,11	-0,77
(3)	Arroz blanco índica (€/t)	1.150,00	1.150,00	0,00	0,00
(3)	Arroz blanco vaporizado (€/t)	925,86	925,86	0,00	0,00
(3)	Arroz partido (€/t)	522,94	522,94	0,00	0,00
<b>SEMILLAS OLEAGINOSAS</b>					
(4)	Pipa de girasol alto oleico (€/t)	523,15	530,40	7,25	1,39
(4)	Pipa de girasol convencional (€/t)	449,55	455,05	5,50	1,22
(4)	Colza (€/t)	444,97	444,07	-0,90	-0,20
<b>TORTAS DE GIRASOL Y SOJA</b>					
(9)	Torta de girasol. 34%-36% proteína (€/t)	206,60	206,78	0,17	0,08
(9)	Torta de soja. 44%-47% proteína (€/t)	361,86	358,63	-3,23	-0,89
<b>PROTEICOS</b>					
(10)	Alfalfa. Balas 1ª Cat. 16,5%-18% proteína (€/t)	200,71	198,20	-2,51	-1,25
(10)	Alfalfa. Pellets estándar. 14%-16% proteína (€/t)	175,43	173,33	-2,10	-1,20
(4)	Guisantes secos (€/t)	282,04	281,96	-0,08	-0,03
(2)	Lentejas (€/t)	949,32	967,20	17,88	1,88
(2)	Garbanzos (€/t)	537,65	534,51	-3,14	-0,58
(2)	Habas secas (€/t)	319,40	320,81	1,41	0,44
<b>VINOS</b>					
(5)	Vino blanco sin DOP/IGP (€/hectolitro)	49,00	48,48	-0,52	-1,06
(5)	Vino tinto sin DOP/IGP, 12 p. color (€/hectolitro)	45,43	45,03	-0,40	-0,88
<b>ACEITE DE OLIVA Y ORUJO</b>					
(6)	Aceite de oliva virgen extra < 0,8º (€/100 kg)	430,89	423,52	-7,37	-1,71
(6)	Aceite de oliva virgen, de 0,8º a 2º (€/100 kg)	388,51	380,11	-8,40	-2,16
(6)	Aceite de oliva lampante > 2º (€/100 kg)	352,05	348,92	-3,13	-0,89
(7)	Aceite de oliva refinado (€/100 kg)	356,12	356,12	0,00	0,00
(8)	Aceite de orujo de oliva crudo (€/100 kg)	148,24	145,49	-2,75	-1,86
(7)	Aceite de orujo de oliva refinado (€/100 kg)	268,90	263,31	-5,59	-2,08
<b>ACEITE DE GIRASOL</b>					
(7)	Aceite de girasol refinado convencional (€/100 kg)	130,03	129,62	-0,41	-0,32
(7)	Aceite de girasol refinado alto oleico (€/100 kg)	160,61	160,49	-0,12	-0,07
<b>ACEITE DE SOJA</b>					
(7)	Aceite refinado de soja (€/100 kg)	128,46	126,89	-1,57	-1,22

#### Posición comercial:

(1) Salida de almacén cargado o entregado al transformador después de intermediario; (2) Granel sobre almacén agricultor/cooperativa  
(3) Salida granel industria; (4) Almacén comprador mayorista; (5) Salida bodega; (6) Salida almazara; (7) Salida industria refinadora  
(8) Salida industria extractora; (9) Salida industria mouturadora; (10) Salida industria deshidratadora; (11) Entrada a entamadora

### COMENTARIOS DE MERCADO

- CEREALES (▼▲):** Mayoría de bajadas en las cotizaciones semanales de los cereales: **trigo blando** (-0,37 %), **cebada pienso** (-0,28 %) y **maíz y cebada malta** a partes iguales (-0,23 % cada uno). El único cuyo precio medio asciende es el **trigo duro** (0,95 %).
- ARROZ (▲▼=):** Cotiza al alza el **arroz cáscara índica** (1,72 %), mientras que el **blanco japónica** (-0,77 %) y el **cáscara japónica** (-0,23 %) descienden. El resto de variedades repiten cotización (0,00 %).
- SEMILLAS OLEAGINOSAS (▲▼):** Suben ambos tipos de **semillas de girasol: alto oleico** (1,39 %) y **convencional** (1,22 %). La **colza** baja ligeramente (-0,20 %).
- TORTAS DE GIRASOL Y SOJA (▼▲):** Se deprecia la **torta de soja** (-0,89 %); se aprecia la de **girasol** (0,08 %).
- PROTEICOS (▼▲=):** Movimientos a la baja en **alfalfa: balas** (-1,25 %) y **pellets** (-1,20 %) y **garbanzos** (-0,58 %); al alza en **lentejas** (1,88 %) y **habas** (0,44 %); y estabilidad en **guisantes** (-0,03 %).
- VINOS (▼):** Bajadas moderadas en ambos tipos de **vino sin DOP/IGP**: tanto en el **blanco** (-0,88 %) como, más pronunciadas, en el **tinto** (-1,06 %).
- ACEITE DE OLIVA Y ORUJO (▼=):** Descensos casi generalizados en los precios en los diferentes tipos de aceite de oliva, anotándose bajadas en el **virgen extra** (-1,71 %), en el **virgen** (-2,16 %), en el **lampante** (-0,89 %) y en ambos tipos de **aceite de orujo de oliva: crudo** (-1,86 %) y **refinado** (-2,08 %). El único producto que repite cotización es el **aceite de oliva refinado** (0,00 %).
- ACEITES DE SEMILLAS (▼):** Descensos en el **aceite de soja** (-1,22 %), y en ambos **aceites de girasol: convencional** (-0,32 %) y, mínimamente, **alto oleico** (-0,07 %).

1.1.2. Precios Medios Nacionales en Origen de Frutas y Hortalizas					
PRODUCTOS AGRÍCOLAS (especificaciones)		Semana 4 20/01/25 - 26/1/25 2025	Semana 5 27/01/25 - 02/2/25 2025	Variación semanal euros	Variación semanal %
<b>FRUTAS</b>					
(1)	Clementina (C/100 kg)	39,12	41,32	2,20	5,63
(1)	Limón (C/100 kg)	30,65	33,34	2,70	8,81
(1)	Mandarina (C/100 kg)	56,20	61,55	5,36	9,53
(1)	Naranja Todas las variedades (C/100 kg)*	26,83	26,95	0,12	0,46
(1)	Naranja Grupo Blancas (C/100 kg)	24,48	25,00	0,53	2,16
(1)	Naranja Salustiana (C/100 kg)	24,48	25,00	0,53	2,16
(1)	Naranja Grupo Navel (C/100 kg)	27,52	27,51	-0,01	-0,04
(1)	Naranja Lanelate (C/100 kg)	30,09	29,95	-0,15	-0,49
(1)	Naranja Navel (C/100 kg)	25,09	25,83	0,74	2,94
(1)	Naranja Navelate (C/100 kg)	31,05	29,34	-1,71	-5,52
(1)	Naranja Navelina (C/100 kg)	29,00	23,50	-5,50	-18,97
(1)	Manzana Fuji (C/100 kg)*	64,12	64,12	0,00	0,00
(1)	Manzana Gala (C/100 kg)*	70,86	71,32	0,45	0,64
(1)	Manzana Golden (C/100 kg)*	57,51	57,19	-0,32	-0,56
(1)	Manzana Granny Smith (C/100 kg)*	65,09	65,21	0,13	0,20
(1)	Manzana Red Delicious y demás var. rojas (C/100 kg)*	61,43	63,96	2,53	4,12
(1)	Pera Blanquilla (C/100 kg)	77,20	77,20	0,00	0,00
(1)	Pera Conferencia (C/100 kg)	89,88	92,69	2,81	3,13
(1)	Aguacate (C/100 kg)	189,06	191,85	2,78	1,47
(1)	Plátano (C/100 kg)*	51,64	55,19	3,55	6,87
<b>HORTALIZAS</b>					
(1)	Acelga (C/100 kg)	73,00	77,14	4,14	5,67
(1)	Ajo (C/100 kg)	187,67	187,67	0,00	0,00
(1)	Alcachofa (C/100 kg)	146,46	142,14	-4,32	-2,95
(1)	Berenjena (C/100 kg)	134,21	79,48	-54,72	-40,78
(1)	Brócoli (C/100 kg)	73,08	67,13	-5,96	-8,15
(1)	Calabacín (C/100 kg)	64,65	48,49	-16,16	-24,99
(1)	Cebolla (C/100 kg)	26,86	28,00	1,14	4,23
(1)	Champiñón (C/100 kg)	202,95	202,94	0,00	0,00
(1)	Coliflor (C/100 kg)	79,18	72,61	-6,56	-8,29
(1)	Col repollo hoja lisa (C/100 kg)	68,34	70,27	1,93	2,83
(1)	Escarola (C/100 ud)	56,84	52,93	-3,90	-6,87
(1)	Espinaca (C/100 kg)	111,59	111,39	-0,20	-0,18
(1)	Fresa (C/100 kg)	322,37	421,00	98,63	30,60
(1)	Haba verde (C/100 kg)	240,53	234,57	-5,96	-2,48
(1)	Judía verde tipo plana (C/100 kg)	391,94	366,06	-25,88	-6,60
(1)	Lechuga Romana (C/100 ud)	33,59	31,75	-1,84	-5,47
(1)	Pepino (C/100 kg)	81,78	69,59	-12,19	-14,90
(1)	Pimiento verde tipo italiano (C/100 kg)	125,96	121,53	-4,43	-3,51
(1)	Puerro (C/100 kg)	73,80	72,78	-1,02	-1,39
(1)	Tomate cereza (C/100 kg)*	146,31	148,59	2,28	1,56
(1)	Tomate racimo (C/100 kg)*	91,01	75,51	-15,51	-17,04
(1)	Tomate redondo liso (C/100 kg)*	90,71	78,74	-11,98	-13,20
(1)	Zanahoria (C/100 kg)	30,28	30,28	0,00	0,00
(1)	Patata (C/100 kg)	44,10	44,71	0,62	1,40

**Posición comercial:**

(1) Granel: En árbol, finca, almacén agricultor, alhóndiga, lonja, etc. En cítricos y uva de mesa, los precios se dan "en árbol" y "en cepa" respectivamente. Los precios del plátano, por las peculiaridades de su comercialización, son estimados a partir de las cotizaciones obtenidas y contrastadas por la organización de productores (OP), en la posición comercial "venta en verde al madurador".

\*Precios notificados a la Comisión Europea (art. 11 y anexo I.5.c del Reglamento de Ejecución (UE) 2017/1185).

**COMENTARIOS DE MERCADO**

• **CÍTRICOS (▲▼):** Con excepción de la apenas apreciable bajada del precio en árbol en *naranjas Grupo Navel* (-0,04 %), cambia la tendencia para el resto de productos en seguimiento de este apartado, apreciándose significativamente las *mandarinas* (9,53 %), el *limón* (8,81 %) y las *clementinas* (5,63 %), y en menor medida las *naranjas Blancas* (2,16 %).

• **FRUTA DE PEPITA (▲▼):** Esta semana solamente se observan descensos en los precios de las *manzanas Golden* (-1,14 %), el resto se aprecian: *rojas* (4,12 %), *Gala* (0,64 %) y *Granny Smith* (0,20 %) o bien siguen estables las *Fuji*. Por otra parte, aumentan las cotizaciones medias de las *peras Conferencia* (3,13 %) y *sin cambios en las Blanquilla*, como en las últimas cinco semanas.

• **OTRAS FRUTAS (▲):** Cambio de tendencia al alza de los dos productos actualmente en cotización de este apartado: más acusada en el caso del *plátano* (6,87 %) y en menor proporción en el del *aguacate* (1,47 %).

• **HORTALIZAS (▲▼):** Esta semana el número de hortalizas con cotizaciones en descenso supera al de los que ven aumentar sus valores medios. Entre los primeros, las mayores bajadas corresponden a la *berenjena* (-40,78 %), el *calabacín* (-24,99 %), al *tomate racimo* (-17,04 %), y al *pepino* (-14,90 %); por el lado contrario, destacan las subidas registradas para la *fresa* (30,60 %), la *acelga* (5,67 %) y la *cebolla* (4,23 %). Nuevo cambio de signo, pasando esta vez a positivo, en la variación de la cotización media de la *patata* (1,40 %).

### 1.1.3. Precios Medios Nacionales de Productos Agrícolas: Gráficos

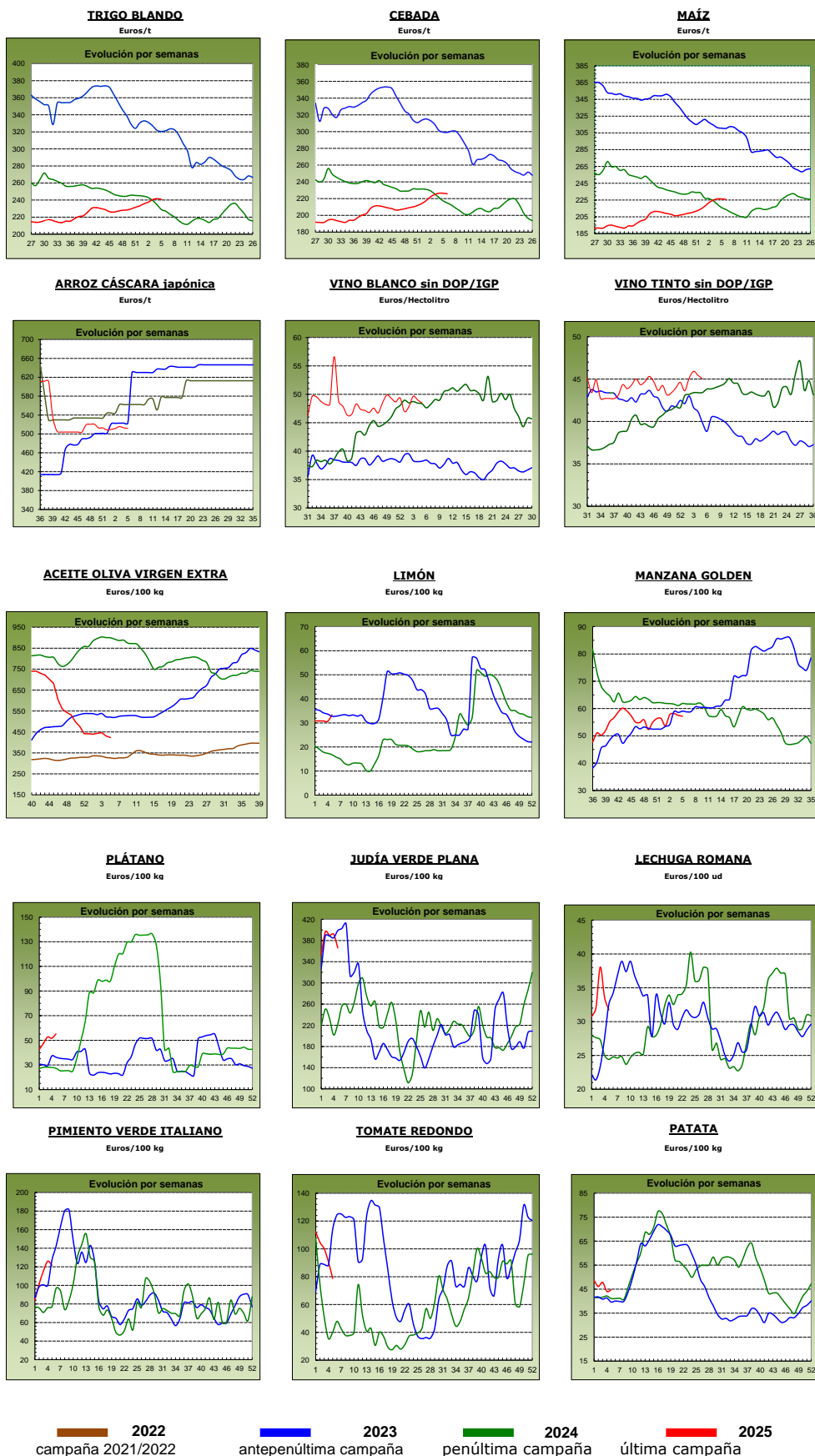

## 1.2. PRECIOS MEDIOS NACIONALES DE PRODUCTOS GANADEROS

1.2.1. Precios Medios Nacionales de Productos Ganaderos					
PRODUCTOS GANADEROS (especificaciones)		Semana 04 20/01 - 26/01 2025	Semana 05 27/01 - 02/02 2025	Variación semanal euros	Variación semanal %
<b>VACUNO</b>					
(1)	Ternera, 180-300 kilos (€/100 kg canal)	600,56	607,85	7,29	1,21
(1)	Machos de 12 a 24 meses (Clase R) (€/100 kg canal)	638,86	657,23	18,37	2,88
(1)	Animales de 8 a 12 meses (Clase R) (€/100 kg canal)	643,04	640,89	-2,15	-0,33
(1)	Bovino vivo, conjunto categorías (€/100 kg vivo)	324,48	327,89	3,41	1,05
<b>CORDERO</b>					
(1)	Corderos 9-19 kilos (€/100 kg canal)	1.012,39	1.012,47	0,08	0,01
(1)	Corderos 12-16 kilos (€/100 kg canal)	961,07	961,14	0,07	0,01
(1)	Corderos Ligeros (12-13 kilos) (€/100 kg canal)	976,28	976,21	-0,07	-0,01
(1)	Corderos Pesados (13-16 kilos) (€/100 kg canal)	945,86	946,08	0,22	0,02
<b>PORCINO</b>					
(1)	Porcino >60% magro (Clase S) (€/100 kg canal)	199,00	198,56	-0,44	-0,22
(1)	Porcino 60-55% magro (Clase E) (€/100 kg canal)	191,56	191,63	0,07	0,04
(1)	Porcino 55-50% magro (Clase U) (€/100 kg canal)	196,68	197,26	0,58	0,29
(1)	Porcino 50-45% magro (Clase R) (€/100 kg canal)	196,55	196,73	0,18	0,09
(1)	Lechón 20 kg (€/unidad)	78,03	78,03	0,00	0,00
<b>POLLO</b>					
(2)	Pollo, media de canales del 83% y 65% rdto. (€/100 kg canal)	217,35	219,53	2,18	1,00
(2)	Pollo P10 (83% rdto.) (€/100 kg canal)	205,30	203,51	-1,79	-0,87
(2)	Pollo P90 (65% rdto.) (€/100 kg canal)	217,98	220,37	2,39	1,10
(2)	Pollo: Cuartos traseros (€/100 kg)	217,51	215,95	-1,56	-0,72
(2)	Pollo: Filete de pechuga (€/100 kg)	482,13	482,40	0,27	0,06
<b>HUEVOS</b>					
(3)	Huevos tipo jaula acondicionada, media Clase L y M (€/100 kg)	214,46	212,25	-2,21	-1,03
(3)	Huevos tipo jaula acondicionada - Clase L (€/docena)	1,69	1,67	-0,02	-1,18
(3)	Huevos tipo jaula acondicionada - Clase M (€/docena)	1,55	1,54	-0,01	-0,65
(3)	Huevos tipo gallina suelta en gallinero, media Clase L y M (€/100 kg)	225,98	226,71	0,73	0,32
(3)	Huevos tipo gallina suelta en gallinero - Clase L (€/docena)	1,77	1,77	0,00	0,00
(3)	Huevos tipo gallina suelta en gallinero - Clase M (€/docena)	1,65	1,65	0,00	0,00
(3)	Huevos tipo campero, media Clase L y M (€/100 kg)	250,36	250,54	0,18	0,07
(3)	Huevos tipo campero - Mezcla Clase L y M (€/docena)	1,89	1,89	0,00	0,00
(3)	Huevos Ecológicos, media Clase L y M (€/100 kg)	342,25	342,85	0,60	0,18
(3)	Huevos Ecológicos - Clase L (€/docena)	2,66	2,67	0,01	0,38
(3)	Huevos Ecológicos - Clase M (€/docena)	2,51	2,52	0,01	0,40
<b>CONEJO</b>					
(4)	Conejo 1,8-2,2 kilo,vivo (€/100 kg)	232,41	232,51	0,10	0,04
<b>LECHE Y PRODUCTOS LÁCTEOS</b>					
(6)	Suero de leche en polvo (€/100 kg)	99,70	87,89	-11,81	-11,85
(6)	Mantequilla sin sal (formato 25 kg) (€/100 kg)	796,82	822,21	25,39	3,19
(6)	Nata 30% materia grasa (a granel) (€/100 kg)	256,96	259,99	3,03	1,18
(5)	Leche cruda de vaca (€/100 kg). Fuente: INFOLAC		Precio noviembre 2024: 47,77 €/100 kg		
<b>MIEL Y PRODUCTOS APÍCOLAS</b>					
(7)	Miel multifloral a granel (€/100 kg)		Precio diciembre 2024: 344,69 €/100 kg		
(7)	Miel multifloral envasada (€/100 kg)		Precio diciembre 2024: 686,04 €/100 kg		
(7)	Polen a granel (€/100 kg)		Precio diciembre 2024: 1.170,43 €/100 kg		
(7)	Polen envasado (€/100 kg)		Precio diciembre 2024: 1.706,50 €/100 kg		

**Posición comercial:**

(1) Entrada matadero; (2) Salida muelle matadero; (3) Salida muelle centro de embalaje; (4) Salida granja;  
 (5) Precio paqado al ganadero; (6) Precio franco fábrica sin impuestos ni costes; (7) Venta a la industria o mayorista

**COMENTARIOS DE MERCADO**

• **VACUNO (▲▼)**: En general, se anotan subidas en las cotizaciones de las **canales de vacuno**: tanto en las canales de las terneras (1,21 %) como en las canales de los machos 12-24 meses (2,88 %), constituyendo la excepción las canales de los animales 8-12 meses, que anotan una variación negativa, aunque ligera (-0,33 %). Los precios medios de los bovinos vivos también incrementan esta semana (1,05 %).

• **OVINO (=)**: La práctica estabilidad (0,01 %) es el resultado esta semana del promedio de la variación de las distintas **canales de cordero** en seguimiento.

• **PORCINO (▲)**: El precio de las **canales de porcino de capa blanca** asciende, aunque de forma casi imperceptible (promedio de las diferentes clases: 0,05 %). Precios estables también en la mayoría de plazas nacionales en cuanto al **porcino cebado (=)** se refiere. Sin variación, del mismo modo, en el precio semanal del **lechón base 20 kg (=)**.

• **POLLOS (▲▼)**: Subida (1,00 %) en el precio semanal de la **canal de pollo**. Los **cortes de pollo** anotaron esta semana una ligera subida en los filetes de pechuga (0,06 %), registrando precios a la baja, de mayor importancia, en los cuartos traseros (-0,72 %).

• **HUEVOS DE GALLINA (▲▼)**: En general, los precios de los huevos aumentan, de forma liviana: tanto los huevos **tipo gallina suelta en gallinero** (0,32 %), como los **tipo camperos** (0,07 %) y los **ecológicos** (0,18 %). Los precios de los huevos **tipo jaula acondicionada** son la excepción, pues descienden esta semana, siendo los que mayor variación registran, moderada, no obstante (-1,03 %).

• **CONEJO (=)**: Cotizaciones estables en el **conejo vivo de granja** (0,04 %).

• **PRODUCTOS LÁCTEOS (▼▲)**: La variación más destacada es la única negativa, registrada en el precio semanal del **suero de leche en polvo** (-11,85 %), apreciándose, tanto la **mantequilla sin sal** (3,19 %), como la **nata 30% materia grasa** (1,18 %).

## 1.2.2. Precios Medios Nacionales de Productos Ganaderos: Gráficos

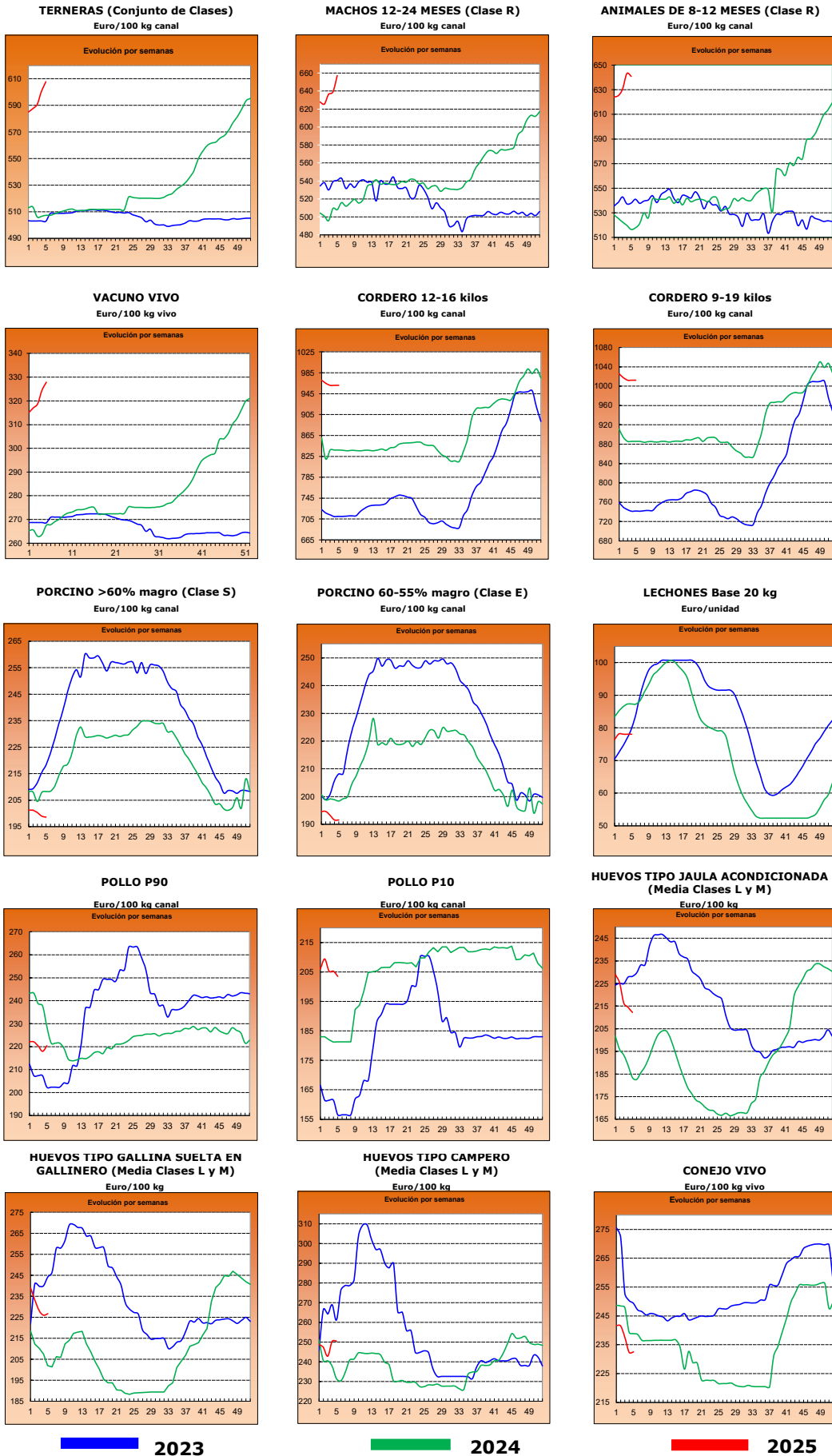



## 2.- PRECIOS EN MERCADOS REPRESENTATIVOS DE CEREALES, ALFALFA, ARROZ, VINOS, ACEITES Y SEMILLA DE GIRASOL

### 2.1. PRECIOS EN MERCADOS REPRESENTATIVOS DE CEREALES, ALFALFA Y ARROZ

#### 2.1.1. Precios Medios en Mercados Representativos: Trigo y Alfalfa

Precios en Euro/Tonelada

REGLAMENTO (UE) 2017/1185 DE LA COMISION. Artículo 11, Anexo I. 1. (trigo); Artículo 12 (a), Anexo II.2 (alfalfa)

TRIGO: Salida de almacén cargado o entregado al transformador después de intermediario. Mercancia nacional y/o importada.

ALFALFA: Salida industria deshidratadora

PRODUCTO	MERCADO REPRESENTATIVO	Semana 04 20/01-26/01 2025	Semana 05 27/01-02/02 2025	Variación €
<b>Trigo Blando Panificable</b>	Albacete	243,80	242,20	-1,60
	Ávila	239,00	239,00	0,00
	Barcelona	270,00	268,00	-2,00
	Burgos	234,94	234,90	-0,04
	Cádiz	248,00	248,00	0,00
	Ciudad Real	235,00	235,00	0,00
	Cuenca	235,00	235,00	0,00
	Guadalajara	247,00	247,00	0,00
	Huesca	246,00	244,00	-2,00
	León	237,40	237,40	0,00
	Lérida	245,00	240,00	-5,00
	Madrid	245,00	245,00	0,00
	Murcia	246,00	246,00	0,00
	Navarra	246,00	246,00	0,00
	Palencia	235,40	235,40	0,00
	Pontevedra	258,00	258,00	0,00
	Salamanca	240,60	240,60	0,00
	Segovia	235,00	233,40	-1,60
	Sevilla	248,00	248,00	0,00
	Soria	240,80	240,80	0,00
Tarragona	248,00	246,00	-2,00	
Toledo	247,00	250,00	3,00	
Valladolid	244,00	238,00	-6,00	
Zamora	240,40	241,00	0,60	
Zaragoza	255,00	254,00	-1,00	
<b>Trigo Duro</b>	Cádiz	283,00	283,00	0,00
	Córdoba	280,00	295,00	15,00
	Sevilla	283,00	283,00	0,00
	Toledo	266,00	270,00	4,00
	Zaragoza	295,00	295,00	0,00
<b>Alfalfa Balas</b>	Albacete	232,00	232,00	0,00
	Burgos	200,00	200,00	0,00
	Córdoba	160,00	160,00	0,00
	Huesca	203,00	199,67	-3,33
	Lérida	197,33	195,67	-1,67
	Navarra	190,00	190,00	0,00
	Sevilla	174,00	174,00	0,00
	Toledo	200,00	200,00	0,00
	Zamora	228,00	228,00	0,00
Zaragoza	200,00	196,67	-3,33	
<b>Alfalfa Pellets</b>	Albacete	226,00	226,00	0,00
	Burgos	175,00	175,00	0,00
	Córdoba	162,00	162,00	0,00
	Huesca	173,67	170,33	-3,33
	Lérida	185,00	183,33	-1,67
	Navarra	200,50	200,50	0,00
	Sevilla	190,00	190,00	0,00
	Toledo	230,00	230,00	0,00
	Zamora	183,00	183,00	0,00
Zaragoza	168,00	165,67	-2,33	

### 2.1.2. Precios Medios en Mercados Representativos: Cebada

Precios en Euro/Tonelada

#### REGLAMENTO (UE) 2017/1185 DE LA COMISION. Artículo 11, Anexo I. 1.

Salida de almacén cargado o entregado al transformador después de intermediario. Mercancía nacional y/o importada.

PRODUCTO	MERCADO REPRESENTATIVO	Semana 04 20/01-26/01 2025	Semana 05 27/01-02/02 2025	Variación €
<b>Cebada Pienso</b>	Albacete	222,80	221,00	-1,80
	Ávila	223,00	223,00	0,00
	Burgos	225,00	225,00	0,00
	Cádiz	238,00	238,00	0,00
	Ciudad Real	226,20	225,40	-0,80
	Córdoba	230,00	235,00	5,00
	La Coruña	236,00	236,00	0,00
	Cuenca	227,00	225,00	-2,00
	Guadalajara	227,00	227,00	0,00
	Huesca	232,00	229,00	-3,00
	León	225,00	225,00	0,00
	Lérida	230,00	228,00	-2,00
	Murcia	237,00	235,00	-2,00
	Palencia	225,00	225,00	0,00
	Salamanca	228,00	228,00	0,00
	Segovia	222,00	222,00	0,00
	Soria	225,00	225,00	0,00
	Teruel	236,00	236,00	0,00
	Toledo	223,00	223,20	0,20
	Valladolid	233,00	230,00	-3,00
Zamora	225,00	225,00	0,00	
Zaragoza	236,00	236,00	0,00	
<b>Cebada Malta</b>	Huesca	238,00	238,00	0,00
	Navarra	234,00	234,00	0,00
	Zaragoza	242,00	242,00	0,00

### 2.1.3. Precios Medios en Mercados Representativos: Maíz y Arroz

Precios en Euro/Tonelada

REGLAMENTO (UE) 2017/1185 DE LA COMISION. Artículo 11, Anexo I. 1. Cereales y 2 Arroz

Maíz grano: precios salida de almacén cargado. Mercancía nacional y/o importada.

Arroz cáscara precios salida almacén agricultor o en cooperativa, y arroz blanco precios salida industria

PRODUCTO	MERCADO REPRESENTATIVO	Semana 04 20/01-26/01 2025	Semana 05 27/01-02/02 2025	Variación €
<b>Maíz Grano</b>	Albacete	248,20	246,20	-2,00
	Badajoz	258,00	256,00	-2,00
	Cáceres	258,00	256,00	-2,00
	Ciudad Real	252,60	252,60	0,00
	La Coruña	250,00	250,00	0,00
	Gerona	247,00	245,00	-2,00
	Guadalajara	245,00	245,00	0,00
	Huesca	232,00	231,00	-1,00
	León	244,60	244,60	0,00
	Lérida	237,00	237,00	0,00
	Madrid	250,00	250,00	0,00
	Navarra	240,00	240,00	0,00
	Pontevedra	250,00	250,00	0,00
	Salamanca	244,40	244,80	0,40
	Toledo	253,40	253,60	0,20
	Valladolid	248,00	247,60	-0,40
	Zamora	245,00	245,20	0,20
Zaragoza	245,00	244,00	-1,00	
<b>Arroz cáscara (Indica)</b>	Cádiz	--	500,00	--
	Sevilla	475,00	500,00	25,00
	Valencia	400,00	400,00	0,00
<b>Arroz cáscara (Japónica)</b>	Huesca	380,00	380,00	0,00
	Sevilla	517,50	522,50	5,00
	Tarragona	540,00	540,00	0,00
	Valencia	505,00	500,00	-5,00
	Zaragoza	500,00	500,00	0,00
<b>Arroz blanco (Indica)</b>	Valencia	1150,00	1150,00	0,00
<b>Arroz blanco (Japónica)</b>	Huesca	450,00	450,00	0,00
	Tarragona	1235,00	1215,00	-20,00
	Valencia	1265,00	1265,00	0,00
	Zaragoza	570,00	570,00	0,00
<b>Arroz blanco vaporizado</b>	Valencia	1075,00	1075,00	0,00
<b>Arroz partido</b>	Tarragona	537,50	537,50	0,00
	Valencia	506,50	506,50	0,00

<b>2.2. PRECIOS EN MERCADOS REPRESENTATIVOS DE VINOS</b>
--

**R. EJECUCIÓN (UE) 2017/1185 DE LA COMISION. Artículo 11, Anexo II. 3.**

En €/hectólitro, salida bodega, a granel, pago al contado sin I. V. A.

<b>PRODUCTO</b>	<b>MERCADO REPRESENTATIVO</b>	<b>Semana 04 20/01-26/01 2025</b>	<b>Semana 05 27/01-02/02 2025</b>	<b>Variación €</b>
<b>Vino Blanco sin DOP/IPG</b>	Albacete	59,64	59,35	<b>-0,29</b>
	Ciudad Real	46,90	45,07	<b>-1,83</b>
	Cuenca	53,02	55,07	<b>2,05</b>
	Toledo	44,93	44,97	<b>0,04</b>
<b>Vino Tinto sin DOP / IPG</b>	<b>Precio de vino tinto referido al producto de 12 puntos de color</b>			
	Albacete	46,70	45,67	<b>-1,03</b>
	Ciudad Real	38,39	36,68	<b>-1,71</b>
	Cuenca	52,60	52,76	<b>0,16</b>
	Murcia	--	57,20	<b>--</b>
	Toledo	43,71	41,89	<b>-1,82</b>
	Valencia	--	42,18	<b>--</b>

**2.3. PRECIOS EN MERCADOS REPRESENTATIVOS DE ACEITES Y SEMILLAS DE GIRASOL**

Aceites. Precios salida almazara/orujera/refinadora, en €/100 kg, sin I.V.A. Rgto. 2017/1185. Art.11. Anexo I.3.

Semilla de girasol. Precios en almacén del comprador mayorista, en €/t, sin I.V.A. Rgto 2017/1185. Art. 8

PRODUCTO Y ESPECIFICACIONES	MERCADO REPRESENTATIVO	Semana 04 20/01-26/01 2025	Semana 05 27/01-02/02 2025	Variación €
<b>ACEITE DE OLIVA VIRGEN EXTRA</b> Menos de 0,8°	Albacete	420,00	400,00	-20,00
	Almería	420,00	420,00	0,00
	Badajoz	448,50	423,00	-25,50
	Cádiz	436,00	436,00	0,00
	Ciudad Real	452,00	446,00	-6,00
	Córdoba	432,50	427,50	-5,00
	Cuenca	467,00	442,50	-24,50
	Granada	422,50	416,50	-6,00
	Huelva	431,00	431,00	0,00
	Jaén	424,00	417,50	-6,50
	Málaga	421,00	421,00	0,00
	Murcia	407,00	400,00	-7,00
	Sevilla	435,00	430,00	-5,00
	Tarragona	440,00	430,00	-10,00
Toledo	452,00	430,00	-22,00	
Zaragoza	410,00	400,00	-10,00	
<b>ACEITE DE OLIVA VIRGEN</b> De 0,8° a 2°	Albacete	400,00	385,00	-15,00
	Almería	425,00	425,00	0,00
	Badajoz	391,50	380,00	-11,50
	Ciudad Real	440,00	425,00	-15,00
	Córdoba	395,00	391,00	-4,00
	Cuenca	417,00	400,00	-17,00
	Granada	392,50	384,50	-8,00
	Jaén	383,00	372,50	-10,50
	Málaga	391,50	391,50	0,00
	Murcia	392,00	370,00	-22,00
	Sevilla	391,00	386,50	-4,50
	Tarragona	390,00	380,00	-10,00
	Toledo	399,00	371,00	-28,00
	Zaragoza	375,00	365,00	-10,00
<b>ACEITE DE OLIVA LAMPANTE</b>	Albacete	380,00	375,00	-5,00
	Badajoz	350,00	335,00	-15,00
	Ciudad Real	426,00	405,00	-21,00
	Córdoba	355,00	358,50	3,50
	Cuenca	394,00	370,00	-24,00
	Granada	360,00	356,00	-4,00
	Jaén	352,50	347,50	-5,00
	Málaga	350,00	350,00	0,00
	Murcia	372,00	350,00	-22,00
	Sevilla	357,50	352,50	-5,00
	Tarragona	290,00	285,00	-5,00
	Toledo	380,00	345,00	-35,00
	Zaragoza	355,00	345,00	-10,00
	<b>ACEITE DE OLIVA REFINADO</b>	Córdoba	360,00	360,00
Jaén		342,50	342,50	0,00
Sevilla		357,50	357,50	0,00
Tarragona		380,00	380,00	0,00
<b>ACEITE DE ORUJO DE OLIVA CRUDO</b>	Córdoba	147,50	145,00	-2,50
	Jaén	147,50	147,00	-0,50
	Málaga	143,00	143,00	0,00
	Sevilla	152,50	147,50	-5,00
	Tarragona	145,00	140,00	-5,00
	Toledo	140,00	140,00	0,00
<b>ACEITE DE ORUJO DE OLIVA REFINADO</b>	Sevilla	270,00	264,00	-6,00
<b>PIPA DE GIRASOL</b> Alto oleico	Centro	456,50	456,50	0,00
	Norte	560,95	560,95	0,00
	Sur	506,77	526,36	19,60
<b>PIPA DE GIRASOL</b> Convencional	Centro	429,03	429,03	0,00
	Norte	447,31	447,31	0,00
	Sur	461,76	476,62	14,86

### 3. PRECIOS DE PRODUCCIÓN DE FRUTAS Y HORTALIZAS EN EL MERCADO INTERIOR

#### 3.1. PRECIOS DE PRODUCCIÓN EN EL MERCADO INTERIOR FRUTAS

3.1.1. Precios de Producción de Frutas en el Mercado Interior:											
Precios diarios y Precios Medios Ponderados Semanales en mercados representativos provinciales.											
Precios a la salida del centro de acondicionamiento de productos seleccionados, embalados y, en su caso, en palés (€/100 kg peso neto)											

#### CÍTRICOS

PRODUCTO	MERCADO	VARIEDAD O TIPO	CAT.	CALIBRE	DÍA/MES							
					27/1	28/1	29/1	30/1	31/1	1/2	2/2	PMPS
CLEMENTINA	Castellón	Clemenules	I	1x-3	150,00	150,00	150,00	150,00	150,00	--	--	150,00
	Castellón	Hernandina	I	1x-3	129,24	134,38	129,39	111,40	124,85	95,40	--	124,36
	Valencia	Hernandina	I	1x-3	110,91	110,91	110,91	110,91	110,64	--	--	110,77
	Castellón	Nour	I	1x-3	--	110,56	110,56	--	110,56	110,56	--	110,56
	Huelva	Todas las variedades	I	1x-3	95,00	95,00	95,00	95,00	95,00	--	--	95,00
	Sevilla	Todas las variedades	I	1x-3	82,00	82,00	82,00	82,00	82,00	--	--	82,00
LIMÓN	Tarragona	Todas las variedades	I	1x-3	109,50	109,50	109,50	109,50	109,50	--	--	109,50
	Alicante	Fino	I	3-4	115,51	113,66	114,51	113,50	114,49	58,06	--	114,08
	Málaga	Fino	I	3-4	100,18	101,33	101,88	100,35	102,06	--	--	101,16
MANDARINA	Murcia	Fino	I	3-4	124,00	125,00	123,00	125,00	124,00	--	--	124,20
	Castellón	Clemenvilla	I	1-2	--	105,39	--	--	--	--	--	105,39
	Valencia	Clemenvilla	I	1-2	--	84,62	71,70	--	96,85	--	--	93,14
	Castellón	Leanri	I	1-2	144,60	186,69	144,60	144,60	167,80	--	--	164,46
	Valencia	Leanri	I	1-2	156,87	159,18	161,28	158,67	158,36	199,92	162,68	159,32
	Castellón	Nadorcott	I	1-2	128,38	121,73	118,79	129,59	144,20	139,37	123,83	127,69
	Valencia	Nadorcott	I	1-2	136,44	129,26	138,70	138,57	125,81	146,39	146,53	128,18
	Castellón	Ortanique	I	1-2	98,14	98,14	93,52	98,14	98,14	--	--	97,00
	Valencia	Ortanique	I	1-2	--	--	--	--	84,48	--	--	84,48
	Castellón	Safor	I	1-2	--	--	--	117,45	--	--	--	117,45
	Castellón	Tango	I	1-2	135,75	147,80	131,95	137,45	130,81	128,46	129,05	136,48
	Valencia	Tango	I	1-2	145,04	139,59	145,03	141,45	141,03	137,82	139,88	141,56
Huelva	Todas las variedades	I	1-2	124,00	124,00	124,00	124,00	124,00	--	--	124,00	
Sevilla	Todas las variedades	I	1-2	124,00	124,00	124,00	124,00	124,00	--	--	124,00	
NARANJA	Valencia	Cara cara	I	3-6	--	--	90,00	--	102,96	--	--	102,17
	Córdoba	Navel	I	3-6	74,00	74,00	74,00	74,00	74,00	--	--	74,00
	Castellón	Navel Lane Late	I	3-6	105,08	103,17	98,93	107,54	98,37	77,24	--	100,86
	Córdoba	Navel Lane Late	I	3-5	80,00	80,00	80,00	80,00	80,00	--	--	80,00
	Sevilla	Navel Lane Late	I	3-6	82,84	82,84	82,84	82,84	82,84	--	--	82,84
	Valencia	Navel Lane Late	I	3-6	77,64	80,72	79,25	81,36	85,47	81,78	108,71	83,90
	Castellón	Navelate	I	3-6	95,57	94,27	95,12	95,57	95,57	--	--	95,20
	Córdoba	Navelate	I	3-7	78,00	78,00	78,00	78,00	78,00	--	--	78,00
	Huelva	Navelate	I	3-6	83,00	83,00	83,00	83,00	83,00	--	--	83,00
	Sevilla	Navelate	I	3-6	80,00	80,00	80,00	80,00	80,00	--	--	80,00
	Valencia	Navelate	I	3-6	83,16	84,85	83,16	83,16	99,16	72,27	80,65	93,13
	Castellón	Navelina	I	3-6	105,47	96,40	105,47	105,47	105,47	167,81	--	104,75
	Valencia	Navelina	I	3-6	69,35	75,42	69,35	71,02	70,74	103,14	--	72,78
	Castellón	Salustiana	I	3-6	--	88,39	76,63	90,85	89,09	71,94	--	82,77
	Córdoba	Salustiana	I	3-6	70,00	70,00	70,00	70,00	70,00	--	--	70,00
	Huelva	Salustiana	I	3-6	72,00	72,00	72,00	72,00	72,00	--	--	72,00
	Valencia	Salustiana	I	3-6	85,32	83,52	83,50	84,73	78,34	78,94	79,29	81,14
	Castellón	Washington Navel	I	3-6	78,00	78,00	78,00	78,00	78,00	77,99	--	78,00
Valencia	Washington Navel	I	3-6	74,95	80,76	76,59	74,95	74,54	48,26	69,72	76,50	

#### FRUTAS DE PEPITA

PRODUCTO	MERCADO	VARIEDAD O TIPO	CAT.	CALIBRE	DÍA/MES							
					27/1	28/1	29/1	30/1	31/1	1/2	2/2	PMPS
MANZANA	Gerona	Fuji	I	65-80	137,09	137,09	137,09	137,09	137,09	--	--	137,09
	Lérida	Fuji	I	65-80	90,00	--	90,00	90,00	90,00	--	--	90,00
	Zaragoza	Fuji	I	65-80	130,90	130,90	130,90	130,90	130,90	--	--	130,90
	Gerona	Gala	I	65-80	127,00	127,00	127,00	127,00	127,00	--	--	127,00
	Lérida	Gala	I	65-80	104,66	104,91	105,00	103,98	107,13	--	--	105,14
	Zaragoza	Gala	I	65-80	106,00	106,00	106,00	106,00	106,00	--	--	106,00
	Gerona	Golden Delicious	I	65-80	115,03	115,03	115,03	115,03	115,03	--	--	115,03
	Lérida	Golden Delicious	I	65-80	98,42	99,79	98,78	103,80	98,52	--	--	99,67
	Zaragoza	Golden Delicious	I	65-80	97,760	97,760	97,760	97,760	97,760	--	--	97,760
	Gerona	Granny Smith	I	65-80	113,980	113,980	113,980	113,980	113,980	--	--	113,980
	Lérida	Granny Smith	I	65-80	89,000	89,000	91,060	89,000	89,000	--	--	89,270
	Lérida	Red Chief	I	65-80	85,00	85,00	85,00	85,00	85,00	--	--	85,00
	Gerona	Red Delicious	I	65-80	134,000	134,000	134,000	134,000	134,000	--	--	134,000
	Zaragoza	Reineta	I	65-80	112,43	112,43	112,43	112,43	112,43	--	--	112,43
	PERA	Lérida	Bianquilla	I	55-60	99,00	99,00	99,00	99,00	99,00	--	--
Zaragoza		Bianquilla	I	55-60	131,13	131,13	131,13	131,13	131,13	--	--	131,13
La Rioja		Conferencia	I	60-65+	205,00	205,00	205,00	205,00	205,00	--	--	205,00
Lérida		Conferencia	I	60-65+	143,33	146,27	145,39	146,38	153,30	--	--	146,46
Zaragoza	Conferencia	I	60-65+	126,79	126,79	126,79	126,79	126,79	--	--	126,79	

#### OTRAS FRUTAS

PRODUCTO	MERCADO	VARIEDAD O TIPO	CAT.	CALIBRE	DÍA/MES							
					27/1	28/1	29/1	30/1	31/1	1/2	2/2	PMPS
AGUACATE	Granada	Hass	-	-	258,15	258,15	258,15	258,15	258,15	--	--	258,15
	Málaga	Hass	-	-	260,00	260,00	260,00	260,00	260,00	--	--	260,00

**3.1.2. Precios de Producción de Frutas en el Mercado Interior: Precios Medios Ponderados Semanales Nacionales**

Referencia: Reglamento Delegado (UE) 2017/891 de la Comisión, de 13 de marzo (DOUE de 25 de mayo). Art. 55 y Anexo VI  
Precios a la salida del centro de acondicionamiento de productos seleccionados, embalados y, en su caso, en palés (€/100kg peso neto)

**CÍTRICOS**

PRODUCTO	MERCADO	VARIEDAD O TIPO	CAT.	CALIBRE	PRECIO MEDIO PONDERADO SEMANAL NACIONAL Semana 05-2025: 27/01 -02/02
CLEMENTINA	ESPAÑA	Todas las variedades	I	1x-3	111,95
LIMÓN	ESPAÑA	Todas las variedades	I	3-4	115,16
MANDARINA	ESPAÑA	Todas las variedades	I	1-2	128,83
NARANJA	ESPAÑA	Lanelate	I	3-6	85,73
	ESPAÑA	Navel	I	3-6	74,00
	ESPAÑA	Navelate	I	3-6	92,28
	ESPAÑA	Navelina	I	3-6	69,26
	ESPAÑA	Salustiana	I	3-6	75,71
	ESPAÑA	Todas las variedades	I	3-6	81,33

**FRUTAS DE PEPITA**

PRODUCTO	MERCADO	VARIEDAD O TIPO	CAT.	CALIBRE mm	PRECIO MEDIO PONDERADO SEMANAL NACIONAL Semana 05-2025: 27/01 -02/02
MANZANA	ESPAÑA	Fuji	I	65-80	125,60
	ESPAÑA	Gala	I	65-80	105,68
	ESPAÑA	Golden Delicious	I	65-80	101,62
	ESPAÑA	Granny Smith	I	65-80	99,45
	ESPAÑA	Red Delicious y demás Var. Rojas	I	65-80	105,68
PERA	ESPAÑA	Bianquilla	I	55-60	111,18
	ESPAÑA	Conferencia	I	60-65+	163,07

**OTRAS FRUTAS**

PRODUCTO	MERCADO	VARIEDAD O TIPO	CAT.	CALIBRE	PRECIO MEDIO PONDERADO SEMANAL NACIONAL Semana 05-2025: 27/01 -02/02
AGUACATE	ESPAÑA	Hass	-	-	259,27





**3.2.2. Precios de Producción de Hortalizas en el Mercado Interior: Precios Medios Ponderados Semanales Nacionales**

Referencia: Reglamento Delegado (UE) 2017/891 de la Comisión, de 13 de marzo (DOUE de 25 de mayo). Art. 55 y Anexo VI

Precios a la salida del centro de acondicionamiento de productos seleccionados, embalados y, en su caso, en palés (€/100kg peso neto)

**HORTALIZAS**

PRODUCTO	MERCADO	VARIEDAD O TIPO	CAT.	CALIBRE	PRECIO MEDIO PONDERADO SEMANAL NACIONAL Semana 05-2025: 27/01 -02/02
AJO	ESPAÑA	Blanco	-	50-60 mm	200,50
	ESPAÑA	Morado	-	50-80 mm	296,89
	ESPAÑA	Primavera	-	50-60 mm	235,17
BERENJENA	ESPAÑA	Todos los tipos y variedades	-	40+ /70+	92,01
CALABACÍN	ESPAÑA	Todos los tipos y variedades	-	14-21	76,10
CEBOLLA	ESPAÑA	Todos los tipos y variedades	-	40-80	41,25
CHAMPIÑÓN	ESPAÑA	Cerrado	-	Medio (30-65 mm)	228,12
COLIFLOR	ESPAÑA	Todos los tipos y variedades	-	16-20 cm	125,10
COL-REPOLLO	ESPAÑA	Todos los tipos y variedades	-	-	173,61
FRESA	ESPAÑA	Todas las variedades	-	-	563,67
JUDÍA VERDE	ESPAÑA	Todos los tipos y variedades	-	-	440,99
LECHUGA	ESPAÑA	Todos los tipos y variedades	I	400 g o superior	107,39
PEPINO	ESPAÑA	Variedades lisas	-	350-500 g	107,43
PIMIENTO	ESPAÑA	Todos los tipos y variedades	I	40 mm y +	151,57
PUERRO	ESPAÑA	Todos los tipos y variedades	-	-	110,75
TOMATE	ESPAÑA	Cereza	I	-	245,28
	ESPAÑA	Racimo	I	-	92,50
	ESPAÑA	Redondo	I	57-100mm	102,63
ZANAHORIA	ESPAÑA	Todos los tipos y variedades	-	-	45,09

## 4. PRECIOS REPRESENTATIVOS DE PRODUCTOS GANADEROS

### 4.1. PRECIOS REPRESENTATIVOS DE PRODUCTOS GANADEROS: BOVINO

#### 4.1.1. Precios Medios Nacionales de Canales de Bovino Pesado

PRECIO MEDIO NACIONAL ( €/100kg Canal) DE CANALES DE BOVINO PESADO SEGÚN MODELO COMUNITARIO  
DE CLASIFICACIÓN R 2017/1182, R 2017/1184, RD 815/2018 (Euro/100kg canal)

CATEGORÍA	CLASE DE CONFORMACIÓN Y DE ESTADO DE ENGRASAMIENTO	Semana 04 20/01 - 26/01 2025	Semana 05 27/01 - 02/02 2025	Variación €
<b>Categoría A: Canales de machos jóvenes sin castrar de más de un año y menos de dos</b>	Muy buena y poco cubierta (U-2)	671,08	685,15	14,07
	Muy buena y cubierta (U-3)	671,27	677,94	6,67
	<b>Precio medio ponderado Categoría U</b>	<b>671,14</b>	<b>682,77</b>	<b>11,63</b>
	Buena y poco cubierta (R-2)	640,55	662,23	21,68
	Buena y cubierta (R-3)	636,55	650,41	13,86
	<b>Precio medio ponderado Categoría R</b>	<b>638,86</b>	<b>657,23</b>	<b>18,37</b>
	Menos buena y poco cubierta (O-2)	595,26	577,67	-17,59
Menos buena y cubierta (O-3)	604,12	616,33	12,21	
<b>Precio medio ponderado Categoría O</b>	<b>599,07</b>	<b>594,31</b>	<b>-4,76</b>	
<b>Categoría D: Canales de hembras que hayan parido</b>	Mediocre y poco cubierta (P-2)	380,32	364,26	-16,06
	Mediocre y cubierta (P-3)	403,38	412,50	9,12
	<b>Precio medio ponderado Categoría P</b>	<b>383,87</b>	<b>371,68</b>	<b>-12,19</b>
	Buena y cubierta (R-3)	425,14	466,73	41,59
	Buena y grasa (R-4)	520,31	505,63	-14,68
	<b>Precio medio ponderado Categoría R</b>	<b>448,01</b>	<b>476,07</b>	<b>28,06</b>
	Menos buena y poco cubierta (O-2)	394,63	377,78	-16,85
	Menos buena y cubierta (O-3)	442,41	439,02	-3,39
Menos buena y grasa (O-4)	505,38	503,03	-2,35	
<b>Precio medio ponderado Categoría O</b>	<b>435,04</b>	<b>426,94</b>	<b>-8,10</b>	
<b>Categoría E: Canales de otras hembras ( de 12 meses o más)</b>	Muy buena y poco cubierta (U-2)	660,36	673,03	12,67
	Muy buena y cubierta (U-3)	655,22	666,08	10,86
	<b>Precio medio ponderado Categoría U</b>	<b>656,73</b>	<b>668,12</b>	<b>11,39</b>
	Buena y poco cubierta (R-2)	658,80	673,19	14,39
	Buena y cubierta (R-3)	656,29	648,86	-7,43
	Buena y grasa (R-4)	639,16	644,41	5,25
	<b>Precio medio ponderado Categoría R</b>	<b>654,15</b>	<b>652,76</b>	<b>-1,39</b>
	Menos buena y poco cubierta (O-2)	486,73	559,55	72,82
	Menos buena y cubierta (O-3)	555,64	561,54	5,90
Menos buena y grasa (O-4)	539,61	543,10	3,49	
<b>Precio medio ponderado Categoría O</b>	<b>536,48</b>	<b>558,24</b>	<b>21,76</b>	
<b>Categoría Z: Canales de animales desde 8 a menos de 12 meses</b>	Muy buena y poco cubierta (U-2)	657,14	661,12	3,98
	Muy buena y cubierta (U-3)	650,09	654,96	4,87
	<b>Precio medio ponderado Categoría U</b>	<b>653,10</b>	<b>657,59</b>	<b>4,49</b>
	Buena y poco cubierta (R-2)	636,39	619,59	-16,80
	Buena y cubierta (R-3)	645,26	648,01	2,75
	<b>Precio medio ponderado Categoría R</b>	<b>643,04</b>	<b>640,89</b>	<b>-2,15</b>
	Menos buena y poco cubierta (O-2)	567,41	581,06	13,65
	Menos buena y cubierta (O-3)	587,72	574,06	-13,66
<b>Precio medio ponderado Categoría O</b>	<b>574,62</b>	<b>578,58</b>	<b>3,96</b>	

#### 4.1.2. Precios Medios Nacionales del Bovino Vivo

R 2017/1182, R 2017/1184 (Euro/100 kg vivo)

BOVINO VIVO	Semana 04 20/01 - 26/01 2025	Semana 05 27/01 - 02/02 2025	Variación €
Machos hasta 480 Kg. vivo	350,82	355,74	4,92
Machos de más de 480 kg. vivo	344,71	348,62	3,91
Hembras que hayan parido	197,94	201,07	3,13
Otras hembras de hasta 380 Kg. vivo	357,83	361,53	3,70
Otras hembras de más de 380 Kg. vivo	366,10	371,08	4,98

#### 4.1.3. Precios Medios Nacionales de Otros Animales de la Especie Bovina

OTROS BOVINOS	Semana 04 20/01 - 26/01 2025	Semana 05 27/01 - 02/02 2025	Variación €
<b>TERNEROS DE 8 DÍAS A 4 SEMANA (Euro/cabeza)</b>			
Macho frisón	158,89	161,82	2,93
Macho cruzado	285,37	287,61	2,24
Hembra frisón	115,14	121,06	5,92
Hembra cruzado	231,85	234,28	2,43
<i>Media ponderada nacional (Euro/Cabeza)</i>	<b>208,62</b>	<b>211,44</b>	<b>2,82</b>
<b>TERNEROS DE 6 HASTA 12 MESES (Euro/100kg vivo)</b>			
Macho frisón (base 200 kg)	335,23	346,04	10,81
Macho cruzado (base 200 kg)	525,70	537,34	11,64
Hembra frisón (base 200 kg)	275,00	275,00	0,00
Hembra cruzado (base 200 kg)	402,38	414,64	12,26
<i>Media ponderada nacional (Euro/100kg vivo)</i>	<b>470,35</b>	<b>482,19</b>	<b>11,84</b>

## 4.2. PRECIOS REPRESENTATIVOS DE PRODUCTOS GANADEROS: OVINO

#### 4.2.1. Precios Medios Nacionales de Canales de Ovino Frescas o Refrigeradas

R 2017/1182, R 2017/1184 (Euro/100 kg canal)

CORDEROS I Y II	Semana 04 20/01 - 26/01 2025	Semana 05 27/01 - 02/02 2025	Variación €
Corderos I (12 a 13 kg/canal)	976,28	976,21	-0,07
Corderos II (13,1 a 16 kg/canal)	945,86	946,08	0,22
<i>Media ponderada</i>	<b>961,07</b>	<b>961,14</b>	<b>0,07</b>

#### PRECIOS MEDIOS DE CANALES DE OVINO FRESCAS O REFRIGERADAS EN LOS MERCADOS NACIONALES REPRESENTATIVOS

MERCADO REPRESENTATIVO - Cordero 9-19 kg	Semana 04 20/01 - 26/01 2025	Semana 05 27/01 - 02/02 2025	Variación €
Barcelona	1.068,86	1.070,69	1,83
Madrid	1.020,24	1.020,24	0,00
Valencia	931,39	931,39	0,00
Albacete	1.026,60	1.026,60	0,00
Extremadura	1.005,72	1.005,72	0,00
Segovia	993,36	993,36	0,00
Toledo	1.032,89	1.032,89	0,00
Zaragoza	1.028,52	1.028,52	0,00
<i>Media ponderada</i>	<b>1.012,39</b>	<b>1.012,47</b>	<b>0,08</b>

#### 4.3. PRECIOS REPRESENTATIVOS DE PRODUCTOS GANADEROS: PORCINO

##### 4.3.1. Precios Medios de Canales de Porcino de Capa Blanca

CLASIFICACIÓN EUROP R 2017/1182, R 2017/1184 (Euro/100kg canal)

	Clase S ( >60% contenido magro)			Clase E (60%-55% contenido magro)			Clase U (55%-50% contenido magro)		
	Semana 04 20/01 - 26/01 2025	Semana 05 27/01 - 02/02 2025	Variación C	Semana 04 20/01 - 26/01 2025	Semana 05 27/01 - 02/02 2025	Variación C	Semana 04 20/01 - 26/01 2025	Semana 05 27/01 - 02/02 2025	Variación C
<b>PRECIO MEDIO NACIONAL</b>	199,00	198,56	<b>-0,44</b>	191,56	191,63	<b>0,07</b>	196,68	197,26	<b>0,58</b>

	Clase R (50%-45% contenido magro)			Clase O (45%-40% contenido magro)			Clase P ( <40% contenido magro)		
	Semana 04 20/01 - 26/01 2025	Semana 05 27/01 - 02/02 2025	Variación C	Semana 04 20/01 - 26/01 2025	Semana 05 27/01 - 02/02 2025	Variación C	Semana 04 20/01 - 26/01 2025	Semana 05 27/01 - 02/02 2025	Variación C
<b>PRECIO MEDIO NACIONAL</b>	196,55	196,73	<b>0,18</b>	193,54	193,29	<b>-0,25</b>	193,16	192,18	<b>-0,98</b>

##### 4.3.2. Precios Medios en Mercados Representativos Provinciales de Porcino Cebado (\*)

MERCADO REPRESENTATIVO	SELECTO (nivel menor de grasa)			NORMAL (nivel normal de grasa)			GRASO (nivel mayor de grasa)		
	Semana 04 20/01 - 26/01 2025	Semana 05 27/01 - 02/02 2025	Variación C	Semana 04 20/01 - 26/01 2025	Semana 05 27/01 - 02/02 2025	Variación C	Semana 04 20/01 - 26/01 2025	Semana 05 27/01 - 02/02 2025	Variación C
Barcelona	-	-	-	1,60	1,60	<b>1,60</b>	1,58	1,58	<b>0,00</b>
Huesca	1,56	1,56	<b>0,00</b>	1,54	1,54	<b>1,54</b>	1,52	1,52	<b>0,00</b>
Lleida	1,55	1,55	<b>0,00</b>	1,54	1,54	<b>1,54</b>	1,53	1,53	<b>0,00</b>
Murcia	1,58	1,58	<b>0,00</b>	1,56	1,56	<b>1,56</b>	1,56	1,56	<b>0,00</b>
Pontevedra	1,56	1,56	<b>0,00</b>	1,53	1,53	<b>1,53</b>	1,99	1,99	<b>0,00</b>
Salamanca	1,54	1,54	<b>0,00</b>	1,52	1,52	<b>1,52</b>	1,85	1,85	<b>0,00</b>
Segovia	1,55	1,55	<b>0,00</b>	1,54	1,54	<b>1,54</b>	1,83	1,83	<b>0,00</b>
Zaragoza	1,58	1,58	<b>0,00</b>	1,54	1,54	<b>1,54</b>	1,53	1,53	<b>0,00</b>

(\*) En Euro/kg vivo

### 4.3.3. Precios Medios de Porcino Precoz, Lechones y Otras Calidades

(Euro/100kg vivo)

<b>CERDAS DE DESVIEJE</b>	<b>Semana 04 20/01 - 26/01 2025</b>	<b>Semana 05 27/01 - 02/02 2025</b>	<b>Variación €</b>
Cerdas de Desvieje	59,82	60,15	<b>0,33</b>
<b>CERDOS CEBADOS</b>			
Categoría U	151,44	151,89	<b>0,45</b>
<b>LECHONES</b>			
Lleida.Base 20kg de peso.	300,00	300,00	<b>0,00</b>
Segovia.Base 20kg de peso.	382,50	382,50	<b>0,00</b>
Media nacional. Calidad Normal. Base 20 kg de	390,17	390,17	<b>0,00</b>

### 4.3.4. Precios Medios de Porcino: Tronco Ibérico

(Euro/100kg vivo)

<b>TOSTONES</b>	<b>Semana 04 20/01 - 26/01 2025</b>	<b>Semana 05 27/01 - 02/02 2025</b>	<b>Variación €</b>
De 5 a 9 kilos	814,29	800,00	<b>-14,29</b>
De 9 a 12 kilos	1.098,57	1.088,57	<b>-10,00</b>
<b>LECHONES</b>			
Lechón Ibérico Cruzado Base 23 kg	650,95	659,62	<b>8,67</b>
<b>MARRANOS</b>			
Marranos Ibéricos de 35 a 60 kg	397,93	398,65	<b>0,72</b>
<b>PRIMALES</b>			
Primales Ibéricos de 60 a 100 kg	-	-	-
<b>CERDO CEBADO</b>			
Cerdo Cebado (Intensivo)	265,89	266,02	<b>0,13</b>
Cerdo Cebado de Campo (Extensivo)	299,73	299,60	<b>-0,13</b>
Cerdo Cebado de Bellota 100% Ibérico	362,57	362,57	<b>0,00</b>
<b>DESVIEJE</b>			
Reproductores de desvieje	195,65	195,65	<b>0,00</b>
<b>REPRODUCTORES</b>			
Reproductores >6 meses	418,00	418,00	<b>0,00</b>
<b>CASTRONAS</b>			
Castronas	134,78	134,78	<b>0,00</b>

Denominaciones de acuerdo con la Norma de Calidad (RD 4/2014)

Para información sobre precios de productos agrícolas y ganaderos en otros Estados Miembros de la UE:

<https://agridata.ec.europa.eu/extensions/DataPortal/prices.html>



MINISTERIO  
DE AGRICULTURA, PESCA  
Y ALIMENTACIÓN