

PRECIOS COYUNTURALES



SEMANA 46 – 2024

Del 11 al 17 de noviembre



SUBSECRETARÍA

Subdirección General de Análisis, Coordinación y Estadística

sgapc@mapa.es

<https://www.mapa.gob.es/es/estadistica/temas/>

Publicación elaborada por la
Subsecretaría
Subdirección General de Análisis, Coordinación y Estadística

**MINISTERIO
DE AGRICULTURA, PESCA
Y ALIMENTACIÓN**

© Ministerio de Agricultura, Pesca y Alimentación
Secretaría General Técnica
Centro de Publicaciones
Catálogo de Publicaciones de la Administración General del Estado:
<https://cpage.mpr.gob.es/>

N.I.P.O.: 003190900

Se permite la utilización, copia o reproducción de los datos de este Boletín siempre que se cite expresamente su procedencia.

Índice:

	PÁGINA
PRECIOS MEDIOS NACIONALES.....	4
PRECIOS MEDIOS NACIONALES DE PRODUCTOS AGRÍCOLAS.....	4 - 6
PRECIOS MEDIOS NACIONALES DE PRODUCTOS GANADEROS.....	7 - 8
PRECIOS EN MERCADOS REPRESENTATIVOS DE CEREALES, VINOS Y ACEITES.....	9
PRECIOS MEDIOS EN MERCADOS REPRESENTATIVOS DE CEREALES.....	9 - 11
PRECIOS MEDIOS EN MERCADOS REPRESENTATIVOS DE VINOS.....	12
PRECIOS MEDIOS EN MERCADOS REPRESENTATIVOS DE ACEITES.....	13
PRECIOS DE PRODUCCIÓN DE FRUTAS Y HORTALIZAS EN EL MERCADO INTERIOR.....	14
PRECIOS DE PRODUCCIÓN EN EL MERCADO INTERIOR: FRUTAS.....	14
PRECIOS DE PRODUCCIÓN EN EL MERCADO INTERIOR: PRODUCTOS HORTÍCOLAS.....	16 - 17
PRECIOS REPRESENTATIVOS DE PRODUCTOS GANADEROS.....	18
PRECIOS REPRESENTATIVOS DE PRODUCTOS GANADEROS: BOVINO.....	18
PRECIOS REPRESENTATIVOS DE PRODUCTOS GANADEROS: OVINO.....	19
PRECIOS REPRESENTATIVOS DE PRODUCTOS GANADEROS: PORCINO.....	20 - 21



1. PRECIOS MEDIOS NACIONALES

1.1. PRECIOS MEDIOS NACIONALES DE PRODUCTOS AGRÍCOLAS

1.1.1. Precios Medios Nacionales de Cereales, Arroz, Oleaginosas, Tortas, Proteicos, Vinos y Aceites.					
PRODUCTOS AGRÍCOLAS (especificaciones)		Semana 45 04/11 - 10/11 2024	Semana 46 11/11 - 17/11 2024	Variación semanal euros	Variación semanal %
CEREALES					
(1)	Trigo blando panificable (€/t)	226,39	225,85	-0,54	-0,24
(1)	Trigo duro (€/t)	282,32	281,78	-0,54	-0,19
(1)	Cebada pienso (€/t)	208,04	206,25	-1,79	-0,86
(1)	Cebada malta (€/t)	232,81	231,83	-0,98	-0,42
(1)	Maíz grano (€/t)	232,08	230,75	-1,33	-0,57
ARROZ					
(2)	Arroz cáscara japónica (€/t)	504,01	504,01	0,00	0,00
(2)	Arroz cáscara índica (€/t)	400,00	400,00	0,00	0,00
(3)	Arroz blanco japónica (€/t)	1213,39	1213,39	0,00	0,00
(3)	Arroz blanco índica (€/t)	1150,00	1150,00	0,00	0,00
(3)	Arroz blanco vaporizado (€/t)	1075,00	1075,00	0,00	0,00
(3)	Arroz partido (€/t)	507,96	507,96	0,00	0,00
SEMILLAS OLEAGINOSAS					
(4)	Pipa de girasol alto oleico (€/t)	499,98	511,30	11,32	2,26
(4)	Pipa de girasol convencional (€/t)	433,30	435,72	2,42	0,56
(4)	Colza (€/t)	430,74	431,07	0,33	0,08
TORTAS DE GIRASOL Y SOJA					
(9)	Torta de girasol. 34%-36% proteína (€/t)	205,06	205,10	0,04	0,02
(9)	Torta de soja. 44%-47% proteína (€/t)	360,96	367,77	6,81	1,89
PROTEICOS					
(10)	Alfalfa. Balas 1ª Cat. 16,5%-18% proteína (€/t)	200,38	195,32	-5,06	-2,53
(10)	Alfalfa. Pellets estándar. 14%-16% proteína (€/t)	169,41	169,31	-0,10	-0,06
(4)	Guisantes secos (€/t)	270,68	272,27	1,59	0,59
(2)	Lentejas (€/t)	932,17	932,15	-0,02	0,00
(2)	Garbanzos (€/t)	515,27	516,85	1,58	0,31
(2)	Habas secas (€/t)	309,23	310,67	1,44	0,47
VINOS					
(5)	Vino blanco sin DOP/IGP (€/hectolitro)	46,81	47,57	0,76	1,62
(5)	Vino tinto sin DOP/IGP, 12 p. color (€/hectolitro)	45,31	44,69	-0,62	-1,37
ACEITE DE OLIVA Y ORUJO					
(6)	Aceite de oliva virgen extra < 0,8º (€/100 kg)	681,81	604,68	-77,13	-11,31
(6)	Aceite de oliva virgen, de 0,8º a 2º (€/100 kg)	626,35	551,27	-75,08	-11,99
(6)	Aceite de oliva lampante > 2º (€/100 kg)	576,97	511,42	-65,55	-11,36
(7)	Aceite de oliva refinado (€/100 kg)	574,05	572,19	-1,86	-0,32
(8)	Aceite de orujo de oliva crudo (€/100 kg)	206,11	193,35	-12,76	-6,19
(7)	Aceite de orujo de oliva refinado (€/100 kg)	336,63	326,26	-10,37	-3,08
ACEITE DE GIRASOL					
(7)	Aceite de girasol refinado convencional (€/100 kg)	123,30	127,06	3,76	3,05
(7)	Aceite de girasol refinado alto oleico (€/100 kg)	151,87	154,39	2,52	1,66
ACEITE DE SOJA					
(7)	Aceite refinado de soja (€/100 kg)	133,32	131,23	-2,09	-1,57
ACEITUNA DE MESA					
(11)	Aceituna de mesa, media de variedades (€/100 kg)	122,67	120,29	-2,38	-1,94
(11)	Variedad Carrasqueña (€/100 kg)	123,00	123,00	0,00	0,00
(11)	Variedad Manzanilla (€/100 kg)	134,00	127,50	-6,50	-4,85
(11)	Variedad Hojiblanca (€/100 kg)	115,68	115,68	0,00	0,00

Posición comercial:

(1) Salida de almacén cargado o entregado al transformador después de intermediario; (2) Granel sobre almacén agricultor/cooperativa
(3) Salida granel industria; (4) Almacén comprador mayorista; (5) Salida bodega; (6) Salida almazara; (7) Salida industria refinadora
(8) Salida industria extractora; (9) Salida industria molturadora; (10) Salida industria deshidratadora; (11) Entrada a entamadora

COMENTARIOS DE MERCADO

- **CEREALES (▼)**: Descensos en todas las cotizaciones medias: **cebada pienso** (-0,86 %), **maíz grano** (-0,57 %), **cebada malta** (-0,42 %), **trigo blando** (-0,24 %) y **trigo duro** (-0,19 %).
- **ARROZ (=)**: Repiten precio todos los tipos de arroz en seguimiento.
- **SEMILLAS OLEAGINOSAS (▲)**: Se aprecian la totalidad de productos en estudio: principalmente la **semilla de girasol alto oleico** (2,26 %), seguida por la de **girasol convencional** (0,56 %) y, casi en la estabilidad, la **colza** (0,08 %).
- **TORTAS DE GIRASOL Y SOJA (▲=)**: Mientras que la **torta de soja** (1,89 %) registra un incremento, la **torta de girasol** se mantiene estable esta semana (0,02%).
- **PROTEICOS (▲▼=)**: Los únicos descensos son los de la **alfalfa**, tanto (y especialmente) **balas** (-2,56 %), como, de forma más comedida, **pellets** (-0,06 %). Por otro lado, ascienden los **guisantes** (0,59 %), **habas secas** (0,47%) y los **garbanzos** (0,31 %). Repiten cotización las **lentejas** (0,00 %).
- **VINOS (▼▲)**: Tendencias contrapuestas, aunque de intensidades muy parecidas: al alza el **vino blanco sin DOP/IGP** (1,62 %) y a la baja el **vino tinto sin DOP/IGP** (-1,37 %).
- **ACEITE DE OLIVA Y ORUJO (▼)**: Descensos notables una semana más en todas las cotizaciones: el **aceite de oliva virgen** (-11,99 %), el **virgen extra** (-11,31 %) y el **lampante** (-11,36 %) son los de mayor intensidad, seguidos, en este orden, por ambos **aceites de orujo de oliva: crudo** (-6,19 %) y **refinado** (-3,08 %), y por el **aceite de oliva refinado** (-0,32 %).
- **ACEITES DE SEMILLAS (▲▼)**: Los **aceites de girasol** cotizan al alza esta semana: **refinado convencional** (3,05 %) y **refinado alto oleico** (1,66 %), si bien, el **aceite de soja** lo hace a la baja (-1,57 %).
- **ACEITUNA DE MESA (▼)**: Bajada de la **aceituna de mesa** (-1,94 %), donde destaca la caída de la variedad Manzanilla (-4,85 %).

1.1.2. Precios Medios Nacionales en Origen de Frutas y Hortalizas				
PRODUCTOS AGRÍCOLAS (especificaciones)	Semana 45 04/11-10/11 2024	Semana 46 11/11-17/11 2024	Variación semanal euros	Variación semanal %
FRUTAS				
(1) Clementina (C/100 kg)	46,94	44,84	-2,10	-4,47
(1) Limón (C/100 kg)	43,20	38,59	-4,60	-10,66
(1) Mandarina (C/100 kg)	48,16	51,80	3,64	7,55
(1) Naranja Grupo Blancas (C/100 kg)	25,55	25,75	0,20	0,78
(1) Naranja Salustiana (C/100 kg)*	25,55	25,75	0,20	0,78
(1) Naranja Grupo Navel (C/100 kg)	29,08	28,63	-0,45	-1,55
(1) Naranja Navelina (C/100 kg)*	29,08	28,63	-0,45	-1,55
(1) Manzana Fuji (C/100 kg)*	77,26	68,35	-8,90	-11,52
(1) Manzana Gala (C/100 kg)*	59,03	58,04	-0,99	-1,68
(1) Manzana Golden (C/100 kg)*	57,33	55,03	-2,29	-4,00
(1) Manzana Granny Smith (C/100 kg)*	65,00	65,00	0,00	0,00
(1) Manzana Red Delicious y demás var. rojas (C/100 kg)*	52,50	52,50	0,00	0,00
(1) Pera Blanquilla (C/100 kg)	71,38	71,33	-0,05	-0,07
(1) Pera Conferencia (C/100 kg)	76,88	76,88	0,00	0,00
(1) Ciruela (C/100 kg)	120,00	100,00	-20,00	-16,67
(1) Aguacate (C/100 kg)	182,89	176,64	-6,25	-3,42
(1) Caqui (C/100 kg)	43,16	35,57	-7,59	-17,58
(1) Granada (C/100 kg)	75,79	65,99	-9,80	-12,94
(1) Higos y Brevas (C/100 kg)	250,47	250,47	0,00	0,00
(1) Plátano (C/100 kg)*	38,82	43,62	4,80	12,36
(1) Uva de mesa sin pepitas (C/100 kg)	82,50	77,50	-5,00	-6,06
HORTALIZAS				
(1) Acelga (C/100 kg)	73,89	70,05	-3,84	-5,19
(1) Ajo (C/100 kg)	191,55	190,41	-1,15	-0,60
(1) Alcachofa (C/100 kg)	247,38	208,16	-39,23	-15,86
(1) Berenjena (C/100 kg)	72,35	75,14	2,79	3,86
(1) Brócoli (C/100 kg)	58,18	61,55	3,37	5,79
(1) Calabacín (C/100 kg)	52,89	48,41	-4,48	-8,47
(1) Cebolla (C/100 kg)	21,31	23,25	1,94	9,11
(1) Champiñón (C/100 kg)	203,67	203,84	0,17	0,08
(1) Coliflor (C/100 kg)	70,21	58,59	-11,62	-16,55
(1) Col repollo hoja lisa (C/100 kg)	84,80	80,02	-4,78	-5,64
(1) Escarola (C/100 ud)	57,13	49,75	-7,38	-12,92
(1) Espinaca (C/100 kg)	101,73	102,56	0,83	0,81
(1) Haba verde (C/100 kg)	136,50	141,13	4,63	3,39
(1) Judía verde tipo plana (C/100 kg)	172,94	185,53	12,59	7,28
(1) Lechuga Romana (C/100 ud)	37,16	37,03	-0,13	-0,35
(1) Pepino (C/100 kg)	78,07	58,17	-19,89	-25,48
(1) Pimiento verde tipo italiano (C/100 kg)	60,24	60,49	0,26	0,43
(1) Puerro (C/100 kg)	74,53	74,47	-0,05	-0,07
(1) Tomate cereza (C/100 kg)*	194,40	185,25	-9,15	-4,71
(1) Tomate racimo (C/100 kg)*	132,36	118,99	-13,37	-10,10
(1) Tomate redondo liso (C/100 kg)*	91,00	89,14	-1,86	-2,04
(1) Zanahoria (C/100 kg)	29,95	29,95	0,00	0,00
(1) Patata (C/100 kg)	41,19	38,89	-2,30	-5,60

Posición comercial:

(1) Granel: En árbol, finca, almacén agricultor, alhóndiga, lonja, etc. En cítricos y uva de mesa, los precios se dan "en árbol" y "en cepa" respectivamente. Los precios del plátano, por las peculiaridades de su comercialización, son estimados a partir de las cotizaciones obtenidas y contrastadas por la organización de productores (OP), en la posición comercial "venta en verde al madurador".

*Precios notificados a la Comisión Europea (art. 11 y anexo I.5.c del Reglamento de Ejecución (UE) 2017/1185).

COMENTARIOS DE MERCADO

• **CÍTRICOS (▼▲)**: Cambio de tendencia esta semana, apreciándose la **mandarina** (7,55 %) y la **naranja Salustiana** (0,78 %). Por el contrario, el resto se deprecian: continúa el ajuste en el **limón** (-10,66 %), más moderado en la **clementina** (-4,47 %) y baja levemente la **naranja Navelina** (-1,55 %).

• **FRUTA DE PEPITA (▼)**: Siguen los descensos en muchos de los productos del grupo: **manzanas Fuji** (-11,52 %), **Golden** (-4,00 %), **Gala** (-1,68 %) y muy ligeramente **peras Blanquilla** (-0,07 %). No se observan cambios para las **manzanas Granny**, las **Rojas**, ni las **peras Conferencia**.

• **FRUTA DE HUESO (▼)**: Esta semana, se deprecia significativamente la única fruta de hueso aún en cotización, la **ciruela** (-16,67 %).

• **OTRAS FRUTAS (▼▲)**: A excepción del **plátano**, cuyo precio medio es el único que se incrementa (12,36 %) en este grupo, se registran descensos para el resto: **caqui** (-17,58 %), **granada** (-12,94 %), **uva sin pepitas** (-6,06 %) y **aguacate** (-3,42 %); no presenta cambios el **higo**.

• **HORTALIZAS (▼▲)**: Esta semana, es mayor el número de hortalizas con descensos del que para los que se registran subidas en sus cotizaciones. Entre las bajadas más relevantes, destacan la del **pepino** (-25,48 %), la **coliflor** (-16,55 %), la **alcachofa** (-15,86 %) y la **escarola** (-12,92 %). Los mayores incrementos corresponden a la **cebolla** (9,11 %), la **judía verde tipo plana** (7,28 %) y el **brócoli** (5,79 %). Sigue la tendencia a la baja del valor medio de la **patata** (-5,60 %).

1.1.3. Precios Medios Nacionales de Productos Agrícolas: Gráficos

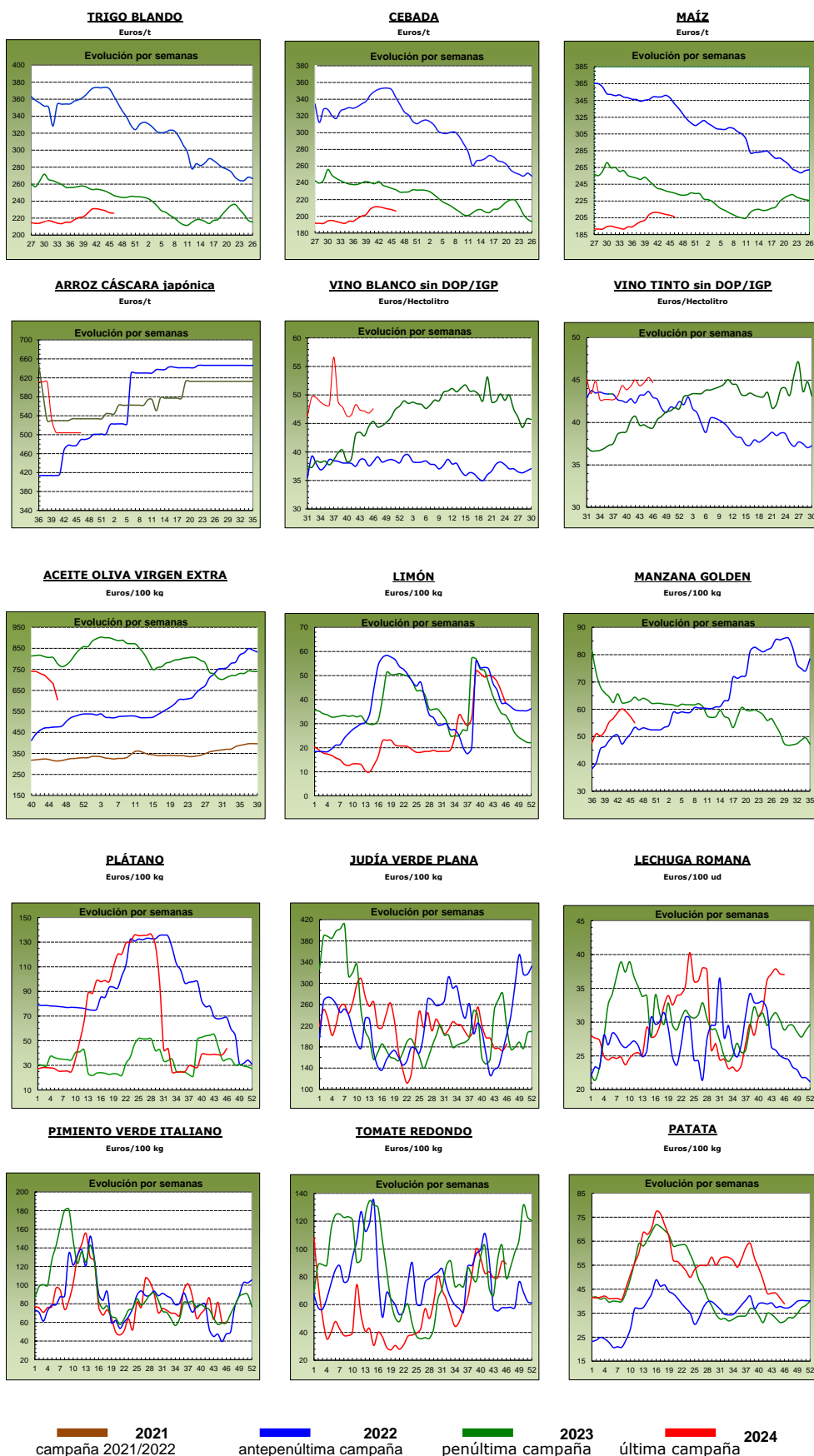

1.2. PRECIOS MEDIOS NACIONALES DE PRODUCTOS GANADEROS

1.2.1. Precios Medios Nacionales de Productos Ganaderos					
PRODUCTOS GANADEROS (especificaciones)		Semana 45 04/11 - 10/11 2024	Semana 46 11/11 - 17/11 2024	Variación semanal euros	Variación semanal %
VACUNO					
(1)	Ternera, 180-300 kilos (€/100 kg canal)	565,35	567,34	1,99	0,35
(1)	Machos de 12 a 24 meses (Clase R) (€/100 kg canal)	575,30	577,31	2,01	0,35
(1)	Animales de 8 a 12 meses (Clase R) (€/100 kg canal)	573,68	589,20	15,52	2,71
(1)	Bovino vivo, conjunto categorías (€/100 kg vivo)	303,74	304,04	0,30	0,10
CORDERO					
(1)	Corderos 9-19 kilos (€/100 kg canal)	987,89	1.001,85	13,96	1,41
(1)	Corderos 12-16 kilos (€/100 kg canal)	932,84	947,46	14,62	1,57
(1)	Corderos Ligeros (12-13 kilos) (€/100 kg canal)	957,82	973,45	15,63	1,63
(1)	Corderos Pesados (13-16 kilos) (€/100 kg canal)	907,85	921,46	13,61	1,50
PORCINO					
(1)	Porcino >60% magro (Clase S) (€/100 kg canal)	203,60	201,64	-1,96	-0,96
(1)	Porcino 60-55% magro (Clase E) (€/100 kg canal)	202,34	196,35	-5,99	-2,96
(1)	Porcino 55-50% magro (Clase U) (€/100 kg canal)	205,99	201,66	-4,33	-2,10
(1)	Porcino 50-45% magro (Clase R) (€/100 kg canal)	208,10	201,13	-6,97	-3,35
(1)	Lechón 20 kg (€/unidad)	52,36	52,36	0,00	0,00
POLLO					
(2)	Pollo, media de canales del 83% y 65% rdto. (€/100 kg canal)	226,26	225,16	-1,10	-0,49
(2)	Pollo P10 (83% rdto.) (€/100 kg canal)	213,77	209,16	-4,61	-2,16
(2)	Pollo P90 (65% rdto.) (€/100 kg canal)	226,91	225,98	-0,93	-0,41
(2)	Pollo: Cuartos traseros (€/100 kg)	220,41	219,48	-0,93	-0,42
(2)	Pollo: Filete de pechuga (€/100 kg)	488,83	481,23	-7,60	-1,55
HUEVOS					
(3)	Huevos tipo jaula acondicionada, media Clase L y M (€/100 kg)	226,72	230,33	3,61	1,59
(3)	Huevos tipo jaula acondicionada - Clase L (€/docena)	1,80	1,82	0,02	1,11
(3)	Huevos tipo jaula acondicionada - Clase M (€/docena)	1,63	1,66	0,03	1,84
(3)	Huevos tipo gallina suelta en gallinero, media Clase L y M (€/100 kg)	241,25	244,83	3,58	1,48
(3)	Huevos tipo gallina suelta en gallinero - Clase L (€/docena)	1,91	1,93	0,02	1,05
(3)	Huevos tipo gallina suelta en gallinero - Clase M (€/docena)	1,74	1,77	0,03	1,72
(3)	Huevos tipo campero, media Clase L y M (€/100 kg)	254,31	252,05	-2,26	-0,89
(3)	Huevos tipo campero - Mezcla Clase L y M (€/docena)	1,92	1,91	-0,01	-0,52
(3)	Huevos Ecológicos, media Clase L y M (€/100 kg)	346,61	347,44	0,83	0,24
(3)	Huevos Ecológicos - Clase L (€/docena)	2,69	2,70	0,01	0,37
(3)	Huevos Ecológicos - Clase M (€/docena)	2,55	2,56	0,01	0,39
CONEJO					
(4)	Conejo 1,8-2,2 kilo,vivo (€/100 kg)	255,76	255,77	0,01	0,00
LECHE Y PRODUCTOS LÁCTEOS					
(6)	Suero de leche en polvo (€/100 kg)	92,03	83,26	-8,77	-9,53
(6)	Mantequilla sin sal (formato 25 kg) (€/100 kg)	902,93	939,45	36,52	4,04
(6)	Nata 30% materia grasa (a granel) (€/100 kg)	294,37	298,43	4,06	1,38
(5)	Leche cruda de vaca (€/100 kg). Fuente: INFOLAC	Precio septiembre 2024: 46,60 €/100 kg			
MIEL Y PRODUCTOS APÍCOLAS					
(7)	Miel multifloral a granel (€/100 kg)	Precio agosto 2024: 342,01 €/100 kg			
(7)	Miel multifloral envasada (€/100 kg)	Precio agosto 2024: 702,12 €/100 kg			
(7)	Polen a granel (€/100 kg)	Precio agosto 2024: 1.123,20 €/100 kg			
(7)	Polen envasado (€/100 kg)	Precio agosto 2024: 1.706,82 €/100 kg			

Posición comercial:

- (1) Entrada matadero; (2) Salida muelle matadero; (3) Salida muelle centro de embalaje; (4) Salida granja;
(5) Precio pagado al ganadero; (6) Precio franco fábrica sin impuestos ni costes; (7) Venta a la industria o mayorista

COMENTARIOS DE MERCADO

- **VACUNO (▲)**: Subida generalizada en las cotizaciones de las **canales de vacuno**, anotándose variaciones positivas, tanto en las canales de las terneras, como en las canales de los machos 12-24 meses (0,35 % en ambos casos), así como en las canales de los animales 8-12 meses (2,71 %). La variación media de precios registrada en los **animales vivos** es menor, pero igualmente positiva (0,10 %).
- **OVINO (▲)**: Los precios de las **canales de cordero** registran una variación positiva media semanal moderada (1,53 % para el conjunto de clasificaciones en estudio).
- **PORCINO (▼)**: Variación negativa media (-2,24 %) en las cotizaciones de las **canales de porcino de capa blanca**. En esta semana, los precios de los **porcinos cebados** se han mantenido invariables en la mayoría de plazas nacionales. Siguen constantes también las cotizaciones de los **lechones base 20 kg (=)**.
- **POLLOS (▼)**: Semana de precios a la baja, tanto en las canales de pollo, como en sus cortes. Respecto a las **canales de pollo**, se registró una variación negativa de ligera a moderada (-0,49 %); respecto a los **cortes**, los precios de los cuartos traseros de pollo bajaron con intensidad similar a las canales (-0,42 %), si bien las pechugas de pollo hicieron lo propio, pero de manera más destacada (-1,55 %).
- **HUEVOS DE GALLINA (▲▼)**: Subida de los precios medios en los diferentes tipos de huevos de gallina, con la única excepción en los **huevos tipo campero**, que descienden moderadamente (-0,89 %). En consecuencia, se han registrado subidas en los **tipo jaula acondicionada** (1,59 %), en los **tipo gallina suelta en gallinero** (1,48 %) y, ligeramente, en los **ecológicos** (0,24 %).
- **CONEJO (=)**: Los precios del **conejo vivo de granja** se mantienen constantes.
- **PRODUCTOS LÁCTEOS (▼▲)**: El único y destacado descenso en el precio medio semanal es el del **suero de leche en polvo** (-9,53 %), pues, tanto la **mantequilla sin sal** como la **nata 30% de materia grasa** registraron incrementos (4,04 % y 1,38 %, respectivamente).

1.2.2. Precios Medios Nacionales de Productos Ganaderos: Gráficos

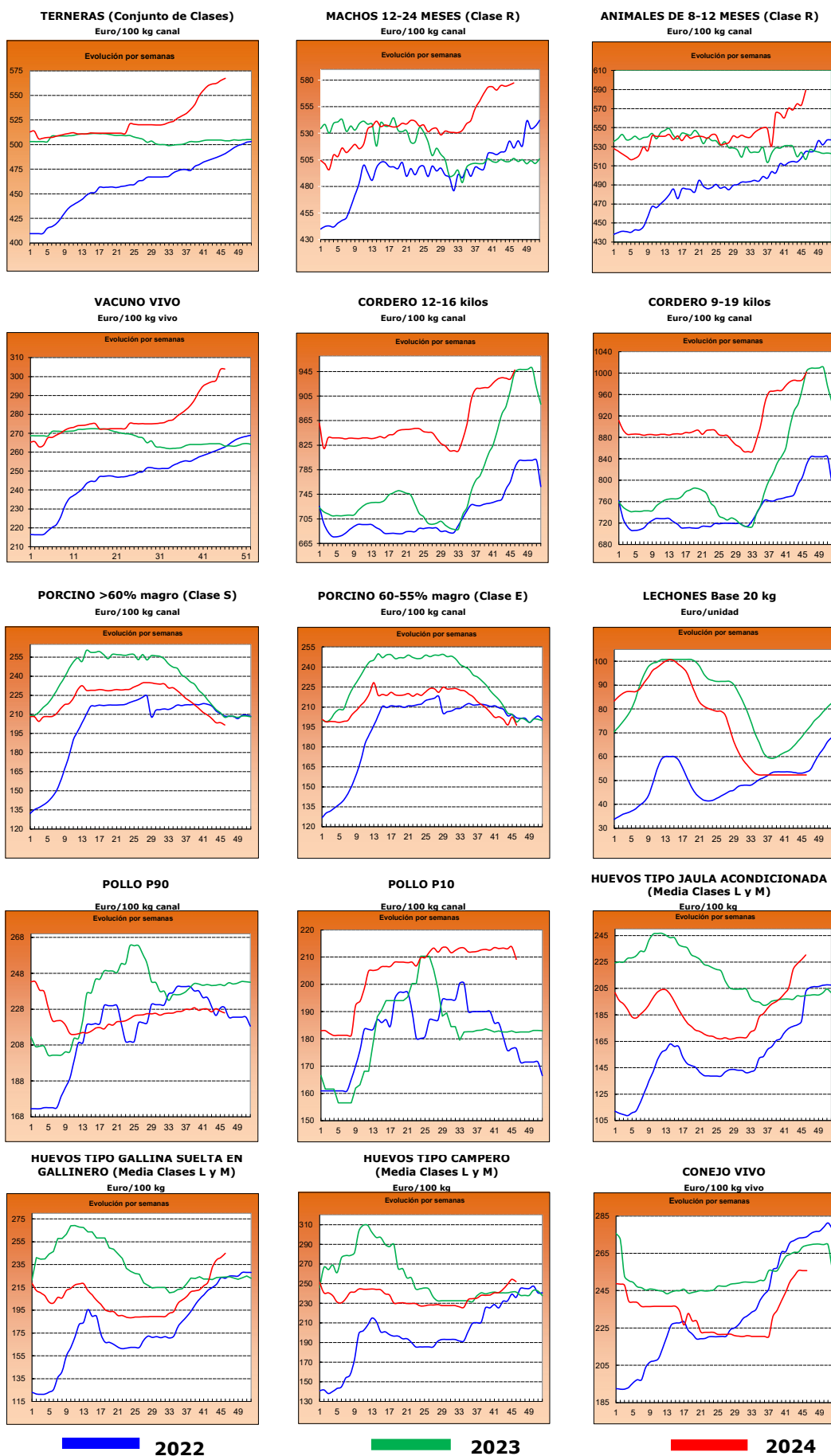

2.- PRECIOS EN MERCADOS REPRESENTATIVOS DE CEREALES, ALFALFA, ARROZ, VINOS, ACEITES Y SEMILLA DE GIRASOL

2.1. PRECIOS EN MERCADOS REPRESENTATIVOS DE CEREALES, ALFALFA Y ARROZ

2.1.1. Precios Medios en Mercados Representativos: Trigo y Alfalfa

Precios en Euro/Tonelada

REGLAMENTO (UE) 2017/1185 DE LA COMISION. Artículo 11, Anexo I. 1. (trigo); Artículo 12 (a), Anexo II.2 (alfalfa)

TRIGO: Salida de almacén cargado o entregado al transformador después de intermediario. Mercancia nacional y/o importada.

ALFALFA: Salida industria deshidratadora

PRODUCTO	MERCADO REPRESENTATIVO	Semana 45 04/11-10/11 2024	Semana 46 11/11-17/11 2024	Variación €
Trigo Blando Panificable	Albacete	226,60	225,80	-0,80
	Ávila	230,00	226,00	-4,00
	Barcelona	250,00	250,00	0,00
	Burgos	220,56	219,76	-0,80
	Cádiz	227,00	229,00	2,00
	Ciudad Real	219,00	219,00	0,00
	Cuenca	221,00	221,00	0,00
	Guadalajara	227,60	223,20	-4,40
	Huesca	228,00	229,00	1,00
	León	226,40	224,00	-2,40
	Lérida	228,00	228,00	0,00
	Madrid	230,00	228,00	-2,00
	Murcia	226,00	226,00	0,00
	Navarra	233,00	235,00	2,00
	Palencia	221,60	220,80	-0,80
	Pontevedra	243,00	243,00	0,00
	Salamanca	232,00	228,00	-4,00
	Segovia	221,40	223,00	1,60
	Sevilla	227,00	229,00	2,00
	Soria	224,60	225,40	0,80
Tarragona	230,00	232,00	2,00	
Toledo	234,00	232,00	-2,00	
Valladolid	226,06	226,06	0,00	
Zamora	227,80	225,40	-2,40	
Zaragoza	235,00	235,00	0,00	
Trigo Duro	Cádiz	280,00	279,00	-1,00
	Córdoba	285,00	285,00	0,00
	Sevilla	280,00	279,00	-1,00
	Toledo	257,00	257,00	0,00
	Zaragoza	285,00	285,00	0,00
Alfalfa Balas	Albacete	232,00	232,00	0,00
	Burgos	185,00	185,00	0,00
	Córdoba	160,00	160,00	0,00
	Huesca	200,00	199,33	-0,67
	Lérida	186,50	186,67	0,17
	Navarra	190,00	190,00	0,00
	Sevilla	170,00	170,00	0,00
	Toledo	195,00	195,00	0,00
	Zamora	220,00	220,00	0,00
Zaragoza	197,00	195,33	-1,67	
Alfalfa Pellets	Albacete	226,00	226,00	0,00
	Burgos	175,00	175,00	0,00
	Córdoba	162,00	162,00	0,00
	Huesca	168,00	168,00	0,00
	Lérida	176,25	176,67	0,42
	Navarra	205,00	205,00	0,00
	Sevilla	188,00	188,00	0,00
	Toledo	224,00	224,00	0,00
	Zamora	175,00	175,00	0,00
Zaragoza	158,75	161,67	2,92	

2.1.2. Precios Medios en Mercados Representativos: Cebada

Precios en Euro/Tonelada

REGLAMENTO (UE) 2017/1185 DE LA COMISION. Artículo 11, Anexo I. 1.

Salida de almacén cargado o entregado al transformador después de intermediario. Mercancía nacional y/o importada.

PRODUCTO	MERCADO REPRESENTATIVO	Semana 45 04/11-10/11 2024	Semana 46 11/11-17/11 2024	Variación €
Cebada Pienso	Albacete	204,60	202,00	-2,60
	Ávila	208,00	206,00	-2,00
	Burgos	202,00	202,00	0,00
	Cádiz	217,00	217,00	0,00
	Ciudad Real	207,20	205,60	-1,60
	Córdoba	213,00	213,00	0,00
	La Coruña	220,00	220,00	0,00
	Cuenca	208,00	204,00	-4,00
	Guadalajara	215,60	207,20	-8,40
	Huesca	210,00	210,00	0,00
	León	213,00	210,00	-3,00
	Lérida	210,00	210,00	0,00
	Murcia	215,00	215,00	0,00
	Palencia	202,00	202,00	0,00
	Salamanca	211,00	209,00	-2,00
	Segovia	203,00	205,00	2,00
	Soria	207,00	209,00	2,00
	Teruel	215,00	216,00	1,00
	Toledo	209,40	207,40	-2,00
	Valladolid	209,00	209,00	0,00
Zamora	213,00	210,00	-3,00	
Zaragoza	215,00	216,00	1,00	
Cebada Malta	Huesca	230,00	230,00	0,00
	Navarra	--	230,00	--
	Zaragoza	235,00	235,00	0,00

2.1.3. Precios Medios en Mercados Representativos: Maíz y Arroz

Precios en Euro/Tonelada

REGLAMENTO (UE) 2017/1185 DE LA COMISION. Artículo 11, Anexo I. 1. Cereales y 2 Arroz

Maíz grano: precios salida de almacén cargado. Mercancía nacional y/o importada.

Arroz cáscara precios salida almacén agricultor o en cooperativa, y arroz blanco precios salida industria

PRODUCTO	MERCADO REPRESENTATIVO	Semana 45 04/11-10/11 2024	Semana 46 11/11-17/11 2024	Variación €
Maíz Grano	Albacete	230,60	230,60	0,00
	Badajoz	242,00	240,00	-2,00
	Cáceres	242,00	240,00	-2,00
	Ciudad Real	240,40	238,80	-1,60
	La Coruña	229,00	229,00	0,00
	Gerona	235,00	238,00	3,00
	Guadalajara	230,00	230,00	0,00
	Huesca	226,00	226,00	0,00
	León	231,60	227,60	-4,00
	Lérida	230,00	230,00	0,00
	Madrid	235,00	233,00	-2,00
	Navarra	230,00	230,00	0,00
	Pontevedra	229,00	229,00	0,00
	Salamanca	235,80	232,60	-3,20
	Toledo	238,60	235,80	-2,80
	Valladolid	239,00	239,00	0,00
	Zamora	232,40	228,40	-4,00
Zaragoza	235,00	240,00	5,00	
Arroz cáscara (Indica)	Valencia	400,00	400,00	0,00
Arroz cáscara (Japónica)	Huesca	380,00	380,00	0,00
	Tarragona	523,50	523,50	0,00
	Valencia	500,00	500,00	0,00
	Zaragoza	500,00	500,00	0,00
Arroz blanco (Indica)	Valencia	1150,00	1150,00	0,00
Arroz blanco (Japónica)	Tarragona	1251,00	1251,00	0,00
	Valencia	1230,00	1230,00	0,00
	Zaragoza	570,00	570,00	0,00
Arroz blanco vaporizado	Valencia	1075,00	1075,00	0,00
Arroz partido	Tarragona	530,50	530,50	0,00
	Valencia	482,50	482,50	0,00

2.2. PRECIOS EN MERCADOS REPRESENTATIVOS DE VINOS
--

R. EJECUCIÓN (UE) 2017/1185 DE LA COMISION. Artículo 11, Anexo II. 3.

En €/hectólitro, salida bodega, a granel, pago al contado sin I. V. A.

PRODUCTO	MERCADO REPRESENTATIVO	Semana 45 04/11-10/11 2024	Semana 46 11/11-17/11 2024	Variación €
Vino Blanco sin DOP/IPG	Albacete	56,41	54,11	-2,30
	Badajoz	46,67	44,66	-2,00
	Ciudad Real	44,82	46,41	1,59
	Cuenca	41,83	43,25	1,41
	Toledo	50,08	51,84	1,76
Vino Tinto sin DOP / IPG	Precio de vino tinto referido al producto de 12 puntos de color			
	Albacete	46,51	44,97	-1,55
	Badajoz	47,12	48,28	1,16
	Ciudad Real	37,98	36,33	-1,64
	Cuenca	52,83	50,23	-2,60
	Murcia	--	50,60	--
	Toledo	43,78	45,44	1,66

2.3. PRECIOS EN MERCADOS REPRESENTATIVOS DE ACEITES Y SEMILLAS DE GIRASOL

Aceites. Precios salida almazara/orujera/refinadora, en €/100 kg, sin I.V.A. Rgto. 2017/1185. Art.11. Anexo I.3.

Semilla de girasol. Precios en almacén del comprador mayorista, en €/t, sin I.V.A. Rgto 2017/1185. Art. 8

PRODUCTO Y ESPECIFICACIONES	MERCADO REPRESENTATIVO	Semana 45 04/11-10/11 2024	Semana 46 11/11-17/11 2024	Variación €
ACEITE DE OLIVA VIRGEN EXTRA Menos de 0,8°	Albacete	600,00	505,00	-95,00
	Almería	660,00	520,00	-140,00
	Badajoz	547,00	524,50	-22,50
	Cádiz	800,00	800,00	0,00
	Ciudad Real	830,00	828,00	-2,00
	Córdoba	691,00	590,00	-101,00
	Cuenca	605,05	510,00	-95,05
	Granada	685,00	590,00	-95,00
	Huelva	711,00	711,00	0,00
	Jaén	687,50	590,00	-97,50
	Málaga	686,00	641,00	-45,00
	Murcia	550,00	510,00	-40,00
	Sevilla	698,50	604,50	-94,00
Tarragona	600,00	570,00	-30,00	
Toledo	556,00	520,00	-36,00	
Zaragoza	540,00	505,00	-35,00	
ACEITE DE OLIVA VIRGEN De 0,8° a 2°	Albacete	580,00	500,00	-80,00
	Badajoz	522,50	478,00	-44,50
	Cádiz	790,00	790,00	0,00
	Ciudad Real	808,00	806,00	-2,00
	Córdoba	637,00	527,00	-110,00
	Cuenca	577,50	493,30	-84,20
	Granada	640,00	590,00	-50,00
	Huelva	740,00	740,00	0,00
	Jaén	620,00	552,50	-67,50
	Málaga	660,00	660,00	0,00
	Murcia	520,00	493,00	-27,00
	Sevilla	628,50	538,50	-90,00
	Tarragona	550,00	530,00	-20,00
Toledo	520,00	489,00	-31,00	
Zaragoza	520,00	480,00	-40,00	
ACEITE DE OLIVA LAMPANTE	Albacete	560,00	475,00	-85,00
	Badajoz	407,50	462,50	55,00
	Cádiz	758,00	758,00	0,00
	Ciudad Real	789,00	787,00	-2,00
	Córdoba	591,00	496,50	-94,50
	Cuenca	545,30	476,70	-68,60
	Granada	591,00	591,00	0,00
	Huelva	715,00	715,00	0,00
	Jaén	584,00	515,00	-69,00
	Málaga	640,00	640,00	0,00
	Murcia	492,00	475,00	-17,00
	Sevilla	600,00	546,50	-53,50
	Tarragona	380,00	380,00	0,00
Toledo	510,00	480,00	-30,00	
Zaragoza	500,00	465,00	-35,00	
ACEITE DE OLIVA REFINADO	Córdoba	576,00	576,00	0,00
	Jaén	579,00	579,00	0,00
	Sevilla	582,50	582,50	0,00
	Tarragona	520,00	500,00	-20,00
ACEITE DE ORUJO DE OLIVA CRUDO	Córdoba	210,00	192,50	-17,50
	Jaén	203,50	195,00	-8,50
	Málaga	208,00	208,00	0,00
	Sevilla	200,50	194,50	-6,00
	Tarragona	190,00	180,00	-10,00
Toledo	175,00	160,00	-15,00	
ACEITE DE ORUJO DE OLIVA REFINADO	Sevilla	336,50	326,50	-10,00
PIPA DE GIRASOL Alto oleico	Centro	452,29	452,29	0,00
	Norte	542,64	543,39	0,75
	Sur	468,85	498,52	29,68
PIPA DE GIRASOL Convencional	Centro	424,13	424,13	0,00
	Norte	422,95	423,68	0,74
	Sur	450,38	456,00	5,62

3. PRECIOS DE PRODUCCIÓN DE FRUTAS Y HORTALIZAS EN EL MERCADO INTERIOR

3.1. PRECIOS DE PRODUCCIÓN EN EL MERCADO INTERIOR FRUTAS

3.1.1. Precios de Producción de Frutas en el Mercado Interior:												
Precios diarios y Precios Medios Ponderados Semanales en mercados representativos provinciales.												
Precios a la salida del centro de acondicionamiento de productos seleccionados, embalados y, en su caso, en palés (€/100 kg peso neto)												

CÍTRICOS

PRODUCTO	MERCADO	VARIEDAD O TIPO	CAT.	CALIBRE	DIA/MES							
					11/11	12/11	13/11	14/11	15/11	16/11	17/11	PMPS
CLEMENTINA	Valencia	Arrufatina	I	1x-3	114,27	114,27	114,27	114,27	114,27	--	--	114,27
	Valencia	Clemenpons	I	1x-3	124,36	124,36	124,36	124,36	124,36	--	--	124,36
	Castellón	Clemenules	I	1x-3	122,91	122,91	122,91	122,91	122,91	--	--	122,91
	Valencia	Clemenules	I	1x-3	122,98	122,98	122,98	122,98	122,98	--	--	122,98
	Castellón	Oronules	I	1x-3	128,85	128,85	128,85	128,85	128,85	--	--	128,85
	Valencia	Oronules	I	1x-3	140,91	140,91	140,91	140,91	140,91	--	--	140,91
	Huelva	Todas las variedades	I	1x-3	100,00	100,00	100,00	100,00	100,00	--	--	100,00
	Sevilla	Todas las variedades	I	1x-3	94,00	94,00	94,00	94,00	94,00	--	--	94,00
	Tarragona	Todas las variedades	I	1x-3	105,00	105,00	105,00	105,00	105,00	--	--	105,00
LIMÓN	Alicante	Fino	I	3-4	113,70	114,49	114,45	112,52	113,68	--	--	113,75
	Málaga	Fino	I	3-4	100,00	103,00	100,00	103,00	102,00	--	--	101,61
	Murcia	Fino	I	3-4	123,00	124,00	123,00	125,00	125,00	--	--	123,99
	Alicante	Fino/Primofiori	I	3-4	180,00	180,00	180,00	180,00	180,00	126,67	--	136,68
MANDARINA	Almería	Todas las variedades	I	1-2	108,00	108,00	108,00	108,00	108,00	--	--	108,00
	Huelva	Todas las variedades	I	1-3	120,00	120,00	120,00	120,00	120,00	--	--	120,00
	Sevilla	Todas las variedades	I	1-2	125,00	125,00	125,00	125,00	125,00	--	--	125,00
NARANJA	Castellón	Navelina	I	3-6	93,09	90,85	95,07	91,48	90,59	90,86	--	92,09
	Córdoba	Navelina	I	3-6	80,00	80,00	80,00	80,00	80,00	--	--	80,00
	Sevilla	Navelina	I	3-6	72,00	72,00	72,00	72,00	72,00	--	--	72,00
	Valencia	Navelina	I	3-6	87,29	84,75	86,55	85,68	89,76	83,08	80,74	87,03
SATSUMA	Valencia	Clausellina/Okitsu	I	1x-3	90,81	90,48	90,81	92,14	90,20	85,07	--	90,77
	Valencia	Owari	I	1x-3	83,73	83,73	83,73	83,73	83,73	--	--	83,73

FRUTAS DE PEPITA

PRODUCTO	MERCADO	VARIEDAD O TIPO	CAT.	CALIBRE	DIA/MES							
					11/11	12/11	13/11	14/11	15/11	16/11	17/11	PMPS
MANZANA	Gerona	Fuji	I	65-80	139,29	139,29	139,29	139,29	139,29	--	--	139,29
	Lérida	Fuji	I	65-80	90,00	90,00	90,62	90,00	90,54	--	--	90,21
	Navarra	Fuji	I	65-80	129,51	129,51	129,51	129,51	129,51	--	--	129,51
	Gerona	Gala	I	65-80	121,58	121,58	121,58	121,58	121,58	--	--	121,58
	Lérida	Gala	I	65-80	100,28	99,90	98,90	99,06	100,98	--	--	99,78
	Zaragoza	Gala	I	65-80	86,81	86,81	86,81	86,81	86,81	--	--	86,81
	Gerona	Golden Delicious	I	65-80	116,92	116,92	116,92	116,92	116,92	--	--	116,92
	Lérida	Golden Delicious	I	65-80	100,400	103,090	104,010	103,560	103,230	--	--	102,910
	Navarra	Golden Delicious	I	65-80	98,000	98,000	98,000	98,000	98,000	--	--	98,000
	Zaragoza	Golden Delicious	I	65-80	90,140	90,140	90,140	90,140	90,140	--	--	90,140
	Gerona	Granny Smith	I	65-80	112,600	112,600	112,600	112,600	112,600	--	--	112,600
	Lérida	Granny Smith	I	65-80	89,00	89,00	89,00	89,00	89,00	--	--	89,00
	Zaragoza	Granny Smith	I	65-80	108,40	108,40	108,40	108,40	108,40	--	--	108,40
	Gerona	Red Delicious	I	65-80	134,00	134,00	134,00	134,00	134,00	--	--	134,00
	Zaragoza	Reineta	I	65-80	109,28	109,28	109,28	109,28	109,28	--	--	109,28
	Zaragoza	Verde Doncella	I	65-80	123,50	123,50	123,50	123,50	123,50	--	--	123,50
	PERA	Lérida	Blanquilla	I	55-60	99,00	99,00	99,00	99,00	99,00	--	--
Navarra		Blanquilla	I	55-60	94,00	94,00	94,00	94,00	94,00	--	--	94,00
Zaragoza		Blanquilla	I	55-60	129,92	129,92	129,92	129,92	129,92	--	--	129,92
La Rioja		Conferencia	I	60-65+	200,00	200,00	200,00	200,00	200,00	--	--	200,00
León		Conferencia	I	60-65+	80,00	80,00	80,00	80,00	80,00	--	--	80,00
Lérida		Conferencia	I	60-65+	134,64	139,87	138,85	140,24	148,12	--	--	139,13
Zaragoza		Conferencia	I	60-65+	117,30	117,30	117,30	117,30	117,30	--	--	117,30
Lérida		Ercolini	I	50-60	125,00	125,00	125,00	125,00	125,00	--	--	125,00
Lérida		Limonera	I	50-60	111,88	115,37	115,70	113,27	114,12	--	--	113,91
Zaragoza		Limonera	I	50-60	125,29	125,29	125,29	125,29	125,29	--	--	125,29

FRUTAS DE HUESO

PRODUCTO	MERCADO	VARIEDAD O TIPO	CAT.	CALIBRE	DIA/MES							
					11/11	12/11	13/11	14/11	15/11	16/11	17/11	PMPS
CIRUELA	Lérida	Todos los tipos y variedades	-	35 mm ó superior	160,67	160,67	160,67	160,67	160,67	--	--	160,67

OTRAS FRUTAS

PRODUCTO	MERCADO	VARIEDAD O TIPO	CAT.	CALIBRE	DIA/MES							
					11/11	12/11	13/11	14/11	15/11	16/11	17/11	PMPS
UVA DE MESA	Alicante	Todas las variedades con pepitas	I	-	250,00	250,00	250,00	250,00	250,00	--	--	250,00
	Murcia	Todas las variedades sin pepitas	I	-	180,00	180,00	170,00	175,00	175,00	--	--	175,95

3.1.2. Precios de Producción de Frutas en el Mercado Interior: Precios Medios Ponderados Semanales Nacionales

Referencia: Reglamento Delegado (UE) 2017/891 de la Comisión, de 13 de marzo (DOUE de 25 de mayo). Art. 55 y Anexo VI
Precios a la salida del centro de acondicionamiento de productos seleccionados, embalados y, en su caso, en palés (€/100kg peso neto)

CÍTRICOS

PRODUCTO	MERCADO	VARIEDAD O TIPO	CAT.	CALIBRE	PRECIO MEDIO PONDERADO SEMANAL NACIONAL Semana 46- 2024: 11/11 -17/11
CLEMENTINA	ESPAÑA	Todas las variedades	I	1x-3	118,42
LIMÓN	ESPAÑA	Todas las variedades	I	3-4	121,2
MANDARINA	ESPAÑA	Todas las variedades	I	1-2	118,8
NARANJA	ESPAÑA	Navelina	I	3-6	82,44
SATSUMA	ESPAÑA	Todas las variedades	I	1x-3	86,29

FRUTAS DE PEPITA

PRODUCTO	MERCADO	VARIEDAD O TIPO	CAT.	CALIBRE mm	PRECIO MEDIO PONDERADO SEMANAL NACIONAL Semana 46- 2024: 11/11 -17/11
MANZANA	ESPAÑA	Fuji	I	65-80	105,57
	ESPAÑA	Gala	I	65-80	99,52
	ESPAÑA	Golden Delicious	I	65-80	105,24
	ESPAÑA	Granny Smith	I	65-80	96,58
	ESPAÑA	Red Delicious y demás Var. Rojas	I	65-80	134,00
PERA	ESPAÑA	Blanquilla	I	55-60	113,05
	ESPAÑA	Conferencia	I	60-65+	154,34

FRUTAS DE HUESO

PRODUCTO	MERCADO	VARIEDAD O TIPO	CAT.	CALIBRE	PRECIO MEDIO PONDERADO SEMANAL NACIONAL Semana 46- 2024: 11/11 -17/11
CIRUELA	ESPAÑA	Todos los tipos y variedades	-	35 mm ó superior	160,67

OTRAS FRUTAS

PRODUCTO	MERCADO	VARIEDAD O TIPO	CAT.	CALIBRE	PRECIO MEDIO PONDERADO SEMANAL NACIONAL Semana 46- 2024: 11/11 -17/11
UVA DE MESA	ESPAÑA	Todas las variedades con pepitas	I	-	250,17
	ESPAÑA	Todas las variedades sin pepitas	I	-	175,95

3.2. PRECIOS DE PRODUCCIÓN EN EL MERCADO INTERIOR: PRODUCTOS HORTÍCOLAS

3.2.1. Precios de Producción de Hortalizas en el Mercado Interior:
Precios diarios y Precios Medios Ponderados Semanales en mercados representativos provinciales.

Precios a la salida del centro de acondicionamiento de productos seleccionados, embalados y, en su caso, en palés (C/100 kg peso neto)

HORTALIZAS (I)

PRODUCTO	MERCADO	VARIEDAD O TIPO	CAT.	CALIBRE	DIA/MES							PMPS	
					11/11	12/11	13/11	14/11	15/11	16/11	17/11		
ACELGA	Lugo	Todos los tipos y variedades	-	-	200,00	200,00	200,00	200,00	200,00	200,00	--	--	200,00
	Madrid	Todos los tipos y variedades	-	-	100,00	100,00	100,00	100,00	100,00	100,00	--	--	100,00
	Navarra	Todos los tipos y variedades	-	-	100,00	100,00	100,00	100,00	100,00	100,00	--	--	100,00
AJO	Ciudad Real	Blanco	-	50-60 mm	236,00	236,00	236,00	232,00	232,00	232,00	--	--	234,40
	Cuenca	Blanco	-	50-60 mm	170,00	170,00	170,00	170,00	170,00	170,00	--	--	170,00
	Toledo	Blanco	-	50-60 mm	216,00	216,00	216,00	216,00	216,00	216,00	--	--	216,00
	Ciudad Real	Morado	-	50-80 mm	253,27	253,57	253,27	253,27	253,27	253,27	--	--	253,33
	Córdoba	Morado	-	50-80 mm	338,07	338,07	338,07	338,07	338,07	338,07	--	--	338,07
	Cuenca	Morado	-	50-80 mm	273,00	273,00	273,00	273,00	273,00	273,00	--	--	273,00
	Madrid	Morado	-	50-80 mm	325,00	325,00	325,00	325,00	325,00	325,00	--	--	325,00
	Toledo	Morado	-	50-80 mm	245,00	245,00	245,00	245,00	245,00	245,00	--	--	245,00
	Albacete	Primavera	-	50-60 mm	265,00	265,00	265,00	265,00	265,00	265,00	--	--	265,00
	Ciudad Real	Primavera	-	50-60 mm	231,17	231,17	231,17	217,53	217,53	217,53	--	--	225,71
	Córdoba	Primavera	-	50-60 mm	287,10	287,10	287,10	287,10	287,10	287,10	--	--	287,10
	Cuenca	Primavera	-	50-60 mm	150,00	150,00	150,00	150,00	150,00	150,00	--	--	150,00
	Toledo	Primavera	-	50-60 mm	202,00	202,00	202,00	202,00	202,00	202,00	--	--	202,00
ALCACHOFA	Murcia	Todos los tipos y variedades	-	-	270,00	265,00	195,00	195,00	180,00	180,00	--	--	220,39
	Navarra	Todos los tipos y variedades	-	-	309,00	309,00	309,00	309,00	309,00	309,00	--	--	309,00
APIO	Murcia	Verde	-	-	60,00	60,00	70,00	70,00	75,00	75,00	--	--	67,22
BERENJENA	Almería	Todos los tipos y variedades	-	40+/70+	116,66	118,05	119,10	112,39	116,26	112,13	--	--	116,16
	Málaga	Todos los tipos y variedades	-	40+/70+	130,00	130,00	130,00	130,00	130,00	130,00	--	--	130,00
BRÓCOLI	Murcia	Todos los tipos y variedades	-	-	148,00	135,00	130,00	125,00	125,00	125,00	--	--	131,83
	Navarra	Todos los tipos y variedades	-	-	108,00	108,00	108,00	108,00	108,00	108,00	--	--	108,00
CALABACÍN	Almería	Todas las variedades	-	14-21 g	82,00	84,50	86,50	85,00	79,00	69,00	--	--	81,89
	Málaga	Todas las variedades	-	14-21 g	90,00	90,00	90,00	90,00	90,00	90,00	--	--	90,00
	Murcia	Todas las variedades	-	14-21 g	110,00	110,00	100,00	120,00	95,00	95,00	--	--	106,16
CEBOLLA	Albacete	Todos los tipos y variedades	-	40-80	19,50	19,50	19,50	19,50	19,50	19,50	--	--	19,50
	Ávila	Todos los tipos y variedades	-	40-80	14,00	14,00	14,00	14,00	14,00	14,00	--	--	14,00
	Ciudad Real	Todos los tipos y variedades	-	40-80	36,52	36,51	36,02	35,91	35,82	35,82	--	--	36,16
	Cuenca	Todos los tipos y variedades	-	40-80	55,00	55,00	55,00	55,00	55,00	55,00	--	--	55,00
	Lérida	Todos los tipos y variedades	-	40-80	29,40	29,40	29,40	29,40	29,40	29,40	--	--	29,40
	Madrid	Todos los tipos y variedades	-	40-80	70,00	70,00	70,00	70,00	70,00	70,00	--	--	70,00
	Segovia	Todos los tipos y variedades	-	40-80	46,00	46,00	46,00	46,00	46,00	46,00	--	--	46,00
	Toledo	Todos los tipos y variedades	-	40-80	90,90	90,90	91,90	90,90	90,90	90,90	--	--	91,10
	Navarra	Cerrado	-	30-65 mm	360,00	360,00	360,00	360,00	360,00	360,00	--	--	360,00
CHAMPIÑÓN	Albacete	Cerrado	-	30-65 mm	194,30	194,30	194,30	194,30	194,30	194,30	--	--	194,30
	Cuenca	Cerrado	-	30-65 mm	190,67	190,67	190,67	190,67	190,67	190,67	--	--	190,67
	La Rioja	Cerrado	-	30-65 mm	337,00	337,00	337,00	337,00	337,00	337,00	--	--	337,00
	Navarra	Cerrado	-	30-65 mm	360,00	360,00	360,00	360,00	360,00	360,00	--	--	360,00
COLIFLOR	Barcelona	Todos los tipos y variedades	-	16-20 cm	80,00	80,00	80,00	80,00	80,00	80,00	--	--	80,00
	Ciudad Real	Todos los tipos y variedades	-	16-20 cm	98,21	94,36	92,11	88,78	87,86	87,86	--	--	92,26
	Granada	Todos los tipos y variedades	-	16-20 cm	72,58	72,58	72,58	72,58	72,58	72,58	--	--	72,58
	La Rioja	Todos los tipos y variedades	-	16-20 cm	53,70	53,70	53,70	53,70	53,70	53,70	--	--	53,70
	Navarra	Todos los tipos y variedades	-	16-20 cm	94,00	94,00	94,00	94,00	94,00	94,00	--	--	94,00
	Toledo	Todos los tipos y variedades	-	16-20 cm	108,00	105,00	104,00	104,15	104,00	104,00	--	--	105,03

3.2. PRECIOS DE PRODUCCIÓN EN EL MERCADO INTERIOR: PRODUCTOS HORTÍCOLAS

3.2.1. Precios de Producción de Hortícolas en el Mercado Interior:
Precios diarios y Precios Medios Ponderados Semanales en mercados representativos provinciales.

Precios a la salida del centro de acondicionamiento de productos seleccionados, embalados y, en su caso, en palés (C/100 kg peso neto)

HORTALIZAS (y II)

PRODUCTO	MERCADO	VARIEDAD O TIPO	CAT.	CALIBRE	DÍA/MES								
					11/11	12/11	13/11	14/11	15/11	16/11	17/11	PMPS	
COL-REPOLLO	Málaga	Hoja lisa	-	-	80,00	80,00	80,00	80,00	80,00	--	--	80,00	
	Barcelona	Todos los tipos y variedades	-	-	100,00	100,00	100,00	100,00	100,00	--	--	100,00	
	La Coruña	Todos los tipos y variedades	-	-	225,00	225,00	225,00	225,00	225,00	--	--	225,00	
	León	Todos los tipos y variedades	-	-	52,00	52,00	52,00	52,00	52,00	--	--	52,00	
	Lugo	Todos los tipos y variedades	-	-	141,00	141,00	141,00	141,00	141,00	--	--	141,00	
	Madrid	Todos los tipos y variedades	-	-	85,00	85,00	85,00	85,00	85,00	--	--	85,00	
	Navarra	Todos los tipos y variedades	-	-	78,00	78,00	78,00	78,00	78,00	--	--	78,00	
	Orense	Todos los tipos y variedades	-	-	198,00	198,00	198,00	198,00	198,00	--	--	198,00	
	Pontevedra	Todos los tipos y variedades	-	-	198,08	198,08	198,08	198,08	198,08	--	--	198,08	
	Segovia	Todos los tipos y variedades	-	-	52,00	52,00	52,00	52,00	52,00	--	--	52,00	
ESCAROLA	Segovia	Todos los tipos y variedades	-	-	213,00	213,00	213,00	213,00	213,00	--	--	213,00	
	Toledo	Todos los tipos y variedades	-	-	61,60	61,60	61,60	61,60	61,60	--	--	61,60	
ESPINACA	Segovia	Todos los tipos y variedades	-	-	50,00	50,00	50,00	50,00	50,00	--	--	50,00	
JUDÍA VERDE	Almería	Emerite	-	-	271,00	340,00	256,00	298,00	236,00	355,00	--	291,94	
	Almería	Plana	-	-	288,00	303,25	215,76	300,00	292,50	306,00	--	282,52	
	Granada	Plana	-	-	335,00	301,00	312,00	307,00	328,00	327,00	--	318,89	
	Málaga	Plana	-	-	380,00	380,00	380,00	380,00	380,00	--	--	380,00	
	Lérida	Todos los tipos y variedades	-	-	429,50	429,50	429,50	429,50	429,50	--	--	429,50	
LECHUGA	Murcia	Baby	I	-	100,00	110,00	120,00	120,00	130,00	--	--	116,37	
	Murcia	Iceberg	I	400g y +	120,00	130,00	125,00	135,00	130,00	--	--	128,65	
	Murcia	Romana	I	400g y +	104,00	103,00	105,00	105,00	100,00	--	--	103,31	
	Lérida	Todos los tipos y variedades	I	400g y +	97,83	97,83	97,83	97,83	97,83	--	--	97,83	
	Navarra	Todos los tipos y variedades	I	400g y +	185,00	185,00	185,00	185,00	185,00	--	--	185,00	
	Segovia	Todos los tipos y variedades	I	400g y +	60,00	60,00	60,00	60,00	60,00	--	--	60,00	
	Toledo	Todos los tipos y variedades	I	400g y +	49,00	49,00	49,00	49,00	49,00	--	--	49,00	
	PEPINO	Almería	De Almería	-	350-500 g	75,15	70,04	57,52	60,22	52,40	56,56	--	61,91
		Granada	De Almería	-	350-500 g	100,00	91,00	85,00	83,00	77,00	76,00	--	87,77
Almería		Español	-	-	104,00	99,00	79,00	84,00	98,00	84,00	--	90,66	
Madrid		Español	-	-	130,00	130,00	130,00	130,00	130,00	--	--	130,00	
PIMIENTO	Murcia	Español	-	-	141,00	141,00	135,00	115,00	105,00	--	--	126,95	
	Almería	Cuadrado Color (rojo o amarillo)	I	70 mm y +	127,44	120,90	119,78	121,90	115,40	104,96	--	117,33	
	Granada	Cuadrado Color (rojo o amarillo)	I	70 mm y +	181,85	174,32	164,00	168,36	171,00	--	--	172,79	
	Almería	Cuadrado Verde	I	70 mm y +	108,02	105,50	90,00	97,00	96,00	97,00	--	98,97	
	Almería	Italiano Verde	I	40 mm y +	97,00	107,00	104,00	106,00	110,00	123,00	--	107,68	
Málaga	Italiano Verde	I	40 mm y +	95,00	95,00	95,00	95,00	95,00	--	--	95,00		
	PUERRO	Barcelona	Todos los tipos y variedades	-	-	127,50	127,50	127,50	127,50	127,50	--	--	127,50
		León	Todos los tipos y variedades	-	-	101,00	101,00	101,00	101,00	101,00	--	--	101,00
		Navarra	Todos los tipos y variedades	-	-	126,00	126,00	126,00	126,00	126,00	--	--	126,00
		Pontevedra	Todos los tipos y variedades	-	-	152,30	152,30	152,30	152,30	152,30	--	--	152,30
Segovia		Todos los tipos y variedades	-	-	103,00	103,00	103,00	103,00	103,00	--	--	103,00	
TOMATE	Toledo	Todos los tipos y variedades	-	-	183,00	181,80	178,00	178,00	177,40	--	--	179,64	
	Almería	Cereza	I	-	--	220,00	227,00	251,00	235,00	216,00	--	226,90	
	Granada	Cereza	I	-	177,03	177,03	177,03	177,03	177,03	--	--	177,03	
	Málaga	Cereza	I	-	248,11	248,11	248,11	248,11	248,11	--	--	248,11	
	Murcia	Cereza	I	-	270,00	250,00	250,00	230,00	220,00	--	--	241,94	
	Almería	Racimo	I	-	--	163,64	160,00	146,36	145,00	130,91	--	146,40	
	Barcelona	Racimo	I	-	135,00	135,00	135,00	135,00	135,00	--	--	135,00	
	Almería	Redondo	I	57-100mm	126,00	121,46	119,50	120,41	121,50	127,00	--	122,09	
	Ciudad Real	Redondo	I	57-100mm	128,89	129,72	130,81	130,54	130,60	--	--	130,11	
	Granada	Redondo	I	57-100mm	115,00	115,00	115,00	115,00	115,00	--	--	115,00	
	Málaga	Redondo	I	57-100mm	130,00	130,00	130,00	130,00	130,00	--	--	130,00	
	Murcia	Redondo	I	57-100mm	66,00	70,00	70,00	65,00	65,00	--	--	67,00	
	ZANAHORIA	Segovia	Todos los tipos y variedades	-	-	46,00	46,00	46,00	46,00	46,00	--	--	46,00
		Toledo	Todos los tipos y variedades	-	-	47,80	47,80	47,80	47,80	47,80	--	--	47,80
Valladolid		Todos los tipos y variedades	-	-	43,00	43,00	43,00	43,00	43,00	--	--	43,00	

3.2.2. Precios de Producción de Hortícolas en el Mercado Interior: Precios Medios Ponderados Semanales Nacionales

Referencia: Reglamento Delegado (UE) 2017/891 de la Comisión, de 13 de marzo (DOUE de 25 de mayo). Art. 55 y Anexo VI

Precios a la salida del centro de acondicionamiento de productos seleccionados, embalados y, en su caso, en palés (€/100kg peso neto)

HORTALIZAS

PRODUCTO	MERCADO	VARIEDAD O TIPO	CAT.	CALIBRE	PRECIO MEDIO PONDERADO SEMANAL NACIONAL Semana 46- 2024: 11/11 -17/11
AJO	ESPAÑA	Blanco	-	50-60 mm	227,87
	ESPAÑA	Morado	-	50-80 mm	264,45
	ESPAÑA	Primavera	-	50-60 mm	243,43
BERENJENA	ESPAÑA	Todos los tipos y variedades	-	40+ /70+	116,53
CALABACÍN	ESPAÑA	Todos los tipos y variedades	-	14-21	82,79
CEBOLLA	ESPAÑA	Todos los tipos y variedades	-	40-80	34,66
CHAMPIÑÓN	ESPAÑA	Cerrado	-	Medio (30-65 mm)	229,02
COLIFLOR	ESPAÑA	Todos los tipos y variedades	-	16-20 cm	82,04
COL-REPOLLO	ESPAÑA	Todos los tipos y variedades	-	-	160,53
JUDÍA VERDE	ESPAÑA	Todos los tipos y variedades	-	-	312,79
LECHUGA	ESPAÑA	Todos los tipos y variedades	I	400 g o superior	118,01
PEPINO	ESPAÑA	Variedades lisas	-	350-500 g	71,80
PIMIENTO	ESPAÑA	Todos los tipos y variedades	I	40 mm y +	114,66
PUERRO	ESPAÑA	Todos los tipos y variedades	-	-	105,90
TOMATE	ESPAÑA	Cereza	I	-	224,79
	ESPAÑA	Racimo	I	-	146,35
	ESPAÑA	Redondo	I	57-100mm	107,65
ZANAHORIA	ESPAÑA	Todos los tipos y variedades	-	-	45,82

4. PRECIOS REPRESENTATIVOS DE PRODUCTOS GANADEROS

4.1. PRECIOS REPRESENTATIVOS DE PRODUCTOS GANADEROS: BOVINO

4.1.1. Precios Medios Nacionales de Canales de Bovino Pesado

PRECIO MEDIO NACIONAL (€/100kg Canal) DE CANALES DE BOVINO PESADO SEGÚN MODELO COMUNITARIO
DE CLASIFICACIÓN R 2017/1182, R 2017/1184, RD 815/2018 (Euro/100kg canal)

CATEGORÍA	CLASE DE CONFORMACIÓN Y DE ESTADO DE ENGRASAMIENTO	Semana 45 04/11 - 10/11 2024	Semana 46 11/11 - 17/11 2024	Variación €
Categoría A: Canales de machos jóvenes sin castrar de más de un año y menos de dos	Muy buena y poco cubierta (U-2)	598,02	608,22	10,20
	Muy buena y cubierta (U-3)	578,30	607,61	29,31
	Precio medio ponderado Categoría U	592,12	608,04	15,92
	Buena y poco cubierta (R-2)	581,75	575,59	-6,16
	Buena y cubierta (R-3)	565,02	580,04	15,02
	Precio medio ponderado Categoría R	575,30	577,31	2,01
	Menos buena y poco cubierta (O-2)	519,77	517,21	-2,56
Menos buena y cubierta (O-3)	535,46	542,57	7,11	
Precio medio ponderado Categoría O	525,60	526,63	1,03	
Categoría D: Canales de hembras que hayan parido	Mediocre y poco cubierta (P-2)	349,13	360,36	11,23
	Mediocre y cubierta (P-3)	350,61	363,22	12,61
	Precio medio ponderado Categoría P	348,96	360,44	11,48
	Buena y cubierta (R-3)	422,08	417,06	-5,02
	Buena y grasa (R-4)	491,10	495,74	4,64
	Precio medio ponderado Categoría R	435,48	432,33	-3,15
	Menos buena y poco cubierta (O-2)	375,44	376,27	0,83
Menos buena y cubierta (O-3)	417,41	406,10	-11,31	
Menos buena y grasa (O-4)	502,73	518,43	15,70	
Precio medio ponderado Categoría O	412,01	408,08	-3,93	
Categoría E: Canales de otras hembras (de 12 meses o más)	Muy buena y poco cubierta (U-2)	598,85	608,98	10,13
	Muy buena y cubierta (U-3)	592,97	591,19	-1,78
	Precio medio ponderado Categoría U	594,88	596,97	2,09
	Buena y poco cubierta (R-2)	585,38	588,55	3,17
	Buena y cubierta (R-3)	573,57	594,97	21,40
	Buena y grasa (R-4)	531,97	545,61	13,64
	Precio medio ponderado Categoría R	572,65	588,14	15,49
Menos buena y poco cubierta (O-2)	486,47	467,98	-18,49	
Menos buena y cubierta (O-3)	514,82	523,19	8,37	
Menos buena y grasa (O-4)	485,75	500,94	15,19	
Precio medio ponderado Categoría O	504,97	506,71	1,74	
Categoría Z: Canales de animales desde 8 a menos de 12 meses	Muy buena y poco cubierta (U-2)	608,81	607,25	-1,56
	Muy buena y cubierta (U-3)	585,50	595,72	10,22
	Precio medio ponderado Categoría U	595,99	600,91	4,92
	Buena y poco cubierta (R-2)	591,61	592,41	0,80
	Buena y cubierta (R-3)	566,46	587,71	21,25
	Precio medio ponderado Categoría R	573,68	589,20	15,52
	Menos buena y poco cubierta (O-2)	523,28	509,19	-14,09
Menos buena y cubierta (O-3)	516,82	536,83	20,01	
Precio medio ponderado Categoría O	521,32	517,03	-4,29	

4.1.2. Precios Medios Nacionales del Bovino Vivo

R 2017/1182, R 2017/1184 (Euro/100 kg vivo)

BOVINO VIVO	Semana 45 04/11 - 10/11 2024	Semana 46 11/11 - 17/11 2024	Variación €
Machos hasta 480 Kg. vivo	327,63	328,44	0,81
Machos de más de 480 kg. vivo	314,60	315,81	1,21
Hembras que hayan parido	193,96	188,80	-5,16
Otras hembras de hasta 380 Kg. vivo	339,49	341,02	1,53
Otras hembras de más de 380 Kg. vivo	332,35	333,78	1,43

4.1.3. Precios Medios Nacionales de Otros Animales de la Especie Bovina

OTROS BOVINOS	Semana 45 04/11 - 10/11 2024	Semana 46 11/11 - 17/11 2024	Variación €
TERNEROS DE 8 DÍAS A 4 SEMANA (Euro/cabeza)			
Macho frisón	133,72	133,76	0,04
Macho cruzado	244,53	244,65	0,12
Hembra frisón	114,76	114,91	0,15
Hembra cruzado	198,98	199,05	0,07
<i>Media ponderada nacional (Euro/Cabeza)</i>	180,24	180,32	0,08
TERNEROS DE 6 HASTA 12 MESES (Euro/100kg vivo)			
Macho frisón (base 200 kg)	260,29	262,99	2,70
Macho cruzado (base 200 kg)	457,07	459,36	2,29
Hembra frisón (base 200 kg)	270,00	270,00	0,00
Hembra cruzado (base 200 kg)	335,56	338,55	2,99
<i>Media ponderada nacional (Euro/100kg vivo)</i>	402,26	404,84	2,58

4.2. PRECIOS REPRESENTATIVOS DE PRODUCTOS GANADEROS: OVINO

4.2.1. Precios Medios Nacionales de Canales de Ovino Frescas o Refrigeradas

R 2017/1182, R 2017/1184 (Euro/100 kg canal)

CORDEROS I Y II	Semana 45 04/11 - 10/11 2024	Semana 46 11/11 - 17/11 2024	Variación €
Corderos I (12 a 13 kg/canal)	957,82	973,45	15,63
Corderos II (13,1 a 16 kg/canal)	907,85	921,46	13,61
<i>Media ponderada</i>	932,84	947,46	14,62

PRECIOS MEDIOS DE CANALES DE OVINO FRESCAS O REFRIGERADAS EN LOS MERCADOS NACIONALES REPRESENTATIVOS

MERCADO REPRESENTATIVO - Cordero 9-19 kg	Semana 45 04/11 - 10/11 2024	Semana 46 11/11 - 17/11 2024	Variación €
Barcelona	1.107,17	1.136,22	29,05
Madrid	1.058,42	1.058,42	0,00
Valencia	969,06	969,06	0,00
Albacete	999,39	1.029,39	30,00
Extremadura	992,11	1.015,33	23,22
Segovia	956,54	964,67	8,13
Toledo	968,48	968,48	0,00
Zaragoza	997,47	997,47	0,00
<i>Media ponderada</i>	987,89	1.001,85	13,96

4.3. PRECIOS REPRESENTATIVOS DE PRODUCTOS GANADEROS: PORCINO

4.3.1. Precios Medios de Canales de Porcino de Capa Blanca

CLASIFICACIÓN EUROP R 2017/1182, R 2017/1184 (Euro/100kg canal)

	Clase S (>60% contenido magro)			Clase E (60%-55% contenido magro)			Clase U (55%-50% contenido magro)		
	Semana 45 04/11 - 10/11 2024	Semana 46 11/11 - 17/11 2024	Variación C	Semana 45 04/11 - 10/11 2024	Semana 46 11/11 - 17/11 2024	Variación C	Semana 45 04/11 - 10/11 2024	Semana 46 11/11 - 17/11 2024	Variación C
PRECIO MEDIO NACIONAL	203,60	201,64	-1,96	202,34	196,35	-5,99	205,99	201,66	-4,33

	Clase R (50%-45% contenido magro)			Clase O (45%-40% contenido magro)			Clase P (<40% contenido magro)		
	Semana 45 04/11 - 10/11 2024	Semana 46 11/11 - 17/11 2024	Variación C	Semana 45 04/11 - 10/11 2024	Semana 46 11/11 - 17/11 2024	Variación C	Semana 45 04/11 - 10/11 2024	Semana 46 11/11 - 17/11 2024	Variación C
PRECIO MEDIO NACIONAL	208,10	201,13	-6,97	206,65	197,56	-9,09	204,79	197,56	-7,23

4.3.2. Precios Medios en Mercados Representativos Provinciales de Porcino Cebado (*)

MERCADO REPRESENTATIVO	SELECTO (nivel menor de grasa)			NORMAL (nivel normal de grasa)			GRASO (nivel mayor de grasa)		
	Semana 45 04/11 - 10/11 2024	Semana 46 11/11 - 17/11 2024	Variación C	Semana 45 04/11 - 10/11 2024	Semana 46 11/11 - 17/11 2024	Variación C	Semana 45 04/11 - 10/11 2024	Semana 46 11/11 - 17/11 2024	Variación C
Barcelona	-	-	-	1,63	1,63	0,00	1,60	1,60	0,00
Huesca	1,58	1,58	0,00	1,56	1,56	0,00	1,54	1,54	0,00
Lleida	1,58	1,58	0,00	1,56	1,56	0,00	1,55	1,55	0,00
Murcia	1,60	1,60	0,00	1,59	1,59	0,00	1,58	1,58	0,00
Pontevedra	1,60	1,60	0,00	1,57	1,57	0,00	2,03	2,04	0,01
Salamanca	1,56	1,56	0,00	1,54	1,54	0,00	1,62	1,62	0,00
Segovia	1,58	1,58	0,00	1,56	1,56	0,00	1,86	1,86	0,00
Zaragoza	1,61	1,61	0,00	1,57	1,57	0,00	1,56	1,56	0,00

(*) En Euro/kg vivo

4.3.3. Precios Medios de Porcino Precoz, Lechones y Otras Calidades

(Euro/100kg vivo)

CERDAS DE DESVIEJE	Semana 45 04/11 - 10/11 2024	Semana 46 11/11 - 17/11 2024	Variación €
Cerdas de Desvieje	67,69	67,69	0,00
CERDOS CEBADOS			
Categoría U	158,61	155,28	-3,33
LECHONES			
Lleida.Base 20kg de peso.	230,00	230,00	0,00
Segovia.Base 20kg de peso.	280,00	280,00	0,00
Media nacional. Calidad Normal. Base 20 kg de	261,81	261,81	0,00

4.3.4. Precios Medios de Porcino: Tronco Ibérico

(Euro/100kg vivo)

TOSTONES	Semana 45 04/11 - 10/11 2024	Semana 46 11/11 - 17/11 2024	Variación €
De 5 a 9 kilos	640,00	641,43	1,43
De 9 a 12 kilos	905,71	905,71	0,00
LECHONES			
Lechón Ibérico Cruzado Base 23 kg	558,46	561,80	3,34
MARRANOS			
Marranos Ibéricos de 35 a 60 kg	420,00	420,00	0,00
PRIMALES			
Primales Ibéricos de 60 a 100 kg	371,03	371,03	0,00
CERDO CEBADO			
Cerdo Cebado (Intensivo)	264,93	264,93	0,00
Cerdo Cebado de Campo (Extensivo)	300,40	300,40	0,00
Cerdo Cebado de Bellota 100% Ibérico	--	--	--
DESVIEJE			
Reproductores de desvieje	191,30	191,30	0,00
REPRODUCTORES			
Reproductores >6 meses	418,00	418,00	0,00
CASTRONAS			
Castronas	126,09	126,09	0,00

Denominaciones de acuerdo con la Norma de Calidad (RD 4/2014)

Para información sobre precios de productos agrícolas y ganaderos en otros Estados Miembros de la UE:

<https://agridata.ec.europa.eu/extensions/DataPortal/prices.html>



MINISTERIO
DE AGRICULTURA, PESCA
Y ALIMENTACIÓN