

PRECIOS COYUNTURALES



SEMANA 51 – 2023
Del 18 al 24 de diciembre



SUBSECRETARÍA

Subdirección General de Análisis, Coordinación y Estadística

sgapc@mapa.es

<https://www.mapa.gob.es/es/estadistica/temas/>

Publicación elaborada por la
Subsecretaría
Subdirección General de Análisis, Coordinación y Estadística

**MINISTERIO
DE AGRICULTURA, PESCA
Y ALIMENTACIÓN**

© Ministerio de Agricultura, Pesca y Alimentación
Secretaría General Técnica
Centro de Publicaciones
Catálogo de Publicaciones de la Administración General del Estado:
<https://cpage.mpr.gob.es/>

N.I.P.O.: 003190900

Se permite la utilización, copia o reproducción de los datos de este Boletín siempre que se cite expresamente su procedencia.

Índice:

	PÁGINA
PRECIOS MEDIOS NACIONALES.....	4
PRECIOS MEDIOS NACIONALES DE PRODUCTOS AGRÍCOLAS.....	4 - 6
PRECIOS MEDIOS NACIONALES DE PRODUCTOS GANADEROS.....	7 - 8
PRECIOS EN MERCADOS REPRESENTATIVOS DE CEREALES, VINOS Y ACEITES.....	9
PRECIOS MEDIOS EN MERCADOS REPRESENTATIVOS DE CEREALES.....	9 - 11
PRECIOS MEDIOS EN MERCADOS REPRESENTATIVOS DE VINOS.....	12
PRECIOS MEDIOS EN MERCADOS REPRESENTATIVOS DE ACEITES.....	13
PRECIOS DE PRODUCCIÓN DE FRUTAS Y HORTALIZAS EN EL MERCADO INTERIOR.....	14
PRECIOS DE PRODUCCIÓN EN EL MERCADO INTERIOR: FRUTAS.....	14
PRECIOS DE PRODUCCIÓN EN EL MERCADO INTERIOR: PRODUCTOS HORTÍCOLAS.....	16 - 17
PRECIOS REPRESENTATIVOS DE PRODUCTOS GANADEROS.....	18
PRECIOS REPRESENTATIVOS DE PRODUCTOS GANADEROS: BOVINO.....	18
PRECIOS REPRESENTATIVOS DE PRODUCTOS GANADEROS: OVINO.....	19
PRECIOS REPRESENTATIVOS DE PRODUCTOS GANADEROS: PORCINO.....	20 - 21



1. PRECIOS MEDIOS NACIONALES

1.1. PRECIOS MEDIOS NACIONALES DE PRODUCTOS AGRÍCOLAS

1.1.1. Precios Medios Nacionales de Cereales, Arroz, Oleaginosas, Tortas, Proteicos, Vinos y Aceites.					
PRODUCTOS AGRÍCOLAS (especificaciones)		Semana 50 11/12-17/12 2023	Semana 51 18/12-24/12 2023	Variación semanal euros	Variación semanal %
CEREALES					
(1)	Trigo blando panificable (C/t)	245,77	245,33	-0,44	-0,18
(1)	Trigo duro (C/t)	377,25	371,66	-5,59	-1,48
(1)	Cebada pienso (C/t)	231,70	231,30	-0,40	-0,17
(1)	Cebada malta (C/t)	231,87	233,99	2,12	0,91
(1)	Maíz grano (C/t)	234,66	233,90	-0,76	-0,32
ARROZ					
(2)	Arroz cáscara japónica (C/t)	533,66	533,66	0,00	0,00
(2)	Arroz cáscara indica (C/t)	564,06	564,06	0,00	0,00
(3)	Arroz blanco japónica (C/t)	1.165,50	1.165,50	0,00	0,00
(3)	Arroz blanco indica (C/t)	686,17	686,17	0,00	0,00
(3)	Arroz blanco vaporizado (C/t)	709,86	709,86	0,00	0,00
(3)	Arroz partido (C/t)	428,30	428,30	0,00	0,00
SEMILLAS OLEAGINOSAS					
(4)	Pipa de girasol alto oleico (C/t)	470,64	470,56	-0,08	-0,02
(4)	Pipa de girasol convencional (C/t)	397,99	397,89	-0,10	-0,03
(4)	Colza (C/t)	427,15	426,95	-0,20	-0,05
TORTAS DE GIRASOL Y SOJA					
(9)	Torta de girasol. 34%-36% proteína (C/t)	301,18	300,90	-0,28	-0,09
(9)	Torta de soja. 44%-47% proteína (C/t)	536,95	539,33	2,38	0,44
PROTEICOS					
(10)	Alfalfa. Balas 1ª Cat. 16,5%-18% proteína (C/t)	290,23	287,23	-3,00	-1,03
(10)	Alfalfa. Pellets estándar. 14%-16% proteína (C/t)	285,92	285,97	0,05	0,02
(4)	Guisantes secos (C/t)	308,60	308,95	0,35	0,11
(2)	Lentejas (C/t)	769,84	769,84	0,00	0,00
(2)	Garbanzos (C/t)	799,16	799,02	-0,14	-0,02
(2)	Habas secas (C/t)	366,10	365,86	-0,24	-0,07
VINOS					
(5)	Vino blanco sin DOP/IGP (C/hectolitro)	46,02	47,43	1,41	3,06
(5)	Vino tinto sin DOP/IGP, 12 p. color (C/hectolitro)	41,39	41,74	0,35	0,85
ACEITE DE OLIVA Y ORUJO					
(6)	Aceite de oliva virgen extra < 0,8º (C/100 kg)	819,47	843,22	23,75	2,90
(6)	Aceite de oliva virgen, de 0,8º a 2º (C/100 kg)	685,12	691,39	6,27	0,92
(6)	Aceite de oliva lampante > 2º (C/100 kg)	650,01	739,32	89,31	13,74
(7)	Aceite de oliva refinado (C/100 kg)	730,64	732,22	1,58	0,22
(8)	Aceite de orujo de oliva crudo (C/100 kg)	239,48	240,04	0,56	0,23
(7)	Aceite de orujo de oliva refinado (C/100 kg)	293,16	294,03	0,87	0,30
ACEITE DE GIRASOL					
(7)	Aceite de girasol refinado convencional (C/100 kg)	106,43	105,90	-0,53	-0,50
(7)	Aceite de girasol refinado alto oleico (C/100 kg)	114,70	114,30	-0,40	-0,35
ACEITE DE SOJA					
(7)	Aceite refinado de soja (C/100 kg)	113,45	112,57	-0,88	-0,78

Posición comercial:

- (1) Salida de almacén cargado o entregado al transformador después de intermediario; (2) Granel sobre almacén agricultor/cooperativa
(3) Salida granel industria; (4) Almacén comprador mayorista; (5) Salida bodega; (6) Salida almazara; (7) Salida industria refinadora
(8) Salida industria extractora; (9) Salida industria mouturadora; (10) Salida industria deshidratadora; (11) Entrada a entamadora

COMENTARIOS DE MERCADO

- **CEREALES (▼▲)**: Descensos casi generalizados en los cereales en seguimiento: **trigo duro** (-1,48 %), **maíz grano** (0,32 %), **trigo blando panificable** (-0,18 %) y **cebada pienso** (-0,17%). La única excepción, la subida de la **cebada malta** (0,91 %).
- **ARROZ (=)**: Continúa la estabilidad, pues se repiten todas las cotizaciones.
- **SEMILLAS OLEAGINOSAS (▼=)**: Descensos cerca de la estabilidad, tanto en la **pipa de girasol alto oleico** (-0,02 %) como en la **pipa de girasol convencional** (-0,03 %) y en la **semilla de colza** que baja (-0,05 %).
- **TORTAS DE GIRASOL Y SOJA (▼▲)**: Esta semana, los precios de la **torta de girasol** bajan (-0,09 %), mientras que la **torta de soja** incrementa su cotización (0,44 %).
- **PROTEICOS (▼▲=)**: Descensos en los precios medios de la **alfalfa balas** (-1,03 %), los **garbanzos** (-0,02 %) y las **habas** (-0,07 %). Suben, ligeramente, **alfalfa pellets** (0,02 %) y **guisantes** (0,11 %). Las **lentejas** repiten cotización.
- **VINOS (▲)**: El precio del **vino blanco sin DOP/IGP** registra esta semana subidas (3,06 %), registrando por su parte el **vino tinto sin DOP/IGP** movimientos del mismo signo, aunque de forma más comedita (0,85 %).
- **ACEITE DE OLIVA Y ORUJO (▲)**: Se anotan subidas de precios semanales en todos los tipos de aceite de oliva: **virgen extra** (2,90 %), **virgen** (0,92 %), **lampante** (13,74 %), **refinado** (0,22 %), **orujo crudo** (0,23 %) y **orujo refinado** (0,30 %).
- **ACEITE DE GIRASOL (▼)**: Bajada (-0,50 %) en el **aceite de girasol refinado convencional** y del (-0,35 %) en el **alto oleico**.
- **ACEITE DE SOJA (▼)**: Bajada del precio semanal de este tipo de aceite (-0,78 %).

1.1.2. Precios Medios Nacionales en Origen de Frutas y Hortalizas				
PRODUCTOS AGRÍCOLAS (especificaciones)	Semana 50 04/12 - 10/12 2023	Semana 51 18/12-24/12 2023	Variación semanal euros	Variación semanal %
FRUTAS				
(1) Clementina (C/100 kg)	45,59	43,10	-2,49	-5,46
(1) Limón (C/100 kg)	23,29	22,24	-1,04	-4,48
(1) Mandarina (C/100 kg)	51,67	53,04	1,37	2,64
(1) Naranja Grupo Blancas (C/100 kg)	32,86	32,09	-0,77	-2,34
(1) Naranja Salustiana (C/100 kg)*	33,37	32,71	-0,66	-1,99
(1) Naranja Grupo Navel (C/100 kg)	35,30	35,21	-0,09	-0,27
(1) Naranja Lanelate (C/100 kg)*	46,31	44,33	-1,98	-4,27
(1) Naranja Navel (C/100 kg)*	35,21	35,30	0,09	0,25
(1) Naranja Navelina (C/100 kg)*	32,42	32,24	-0,18	-0,55
(1) Manzana Fuji (C/100 kg)*	76,62	76,62	0,00	0,00
(1) Manzana Gala (C/100 kg)*	66,88	66,88	0,00	0,00
(1) Manzana Golden (C/100 kg)*	62,17	62,17	0,00	0,00
(1) Manzana Granny Smith (C/100 kg)*	73,88	73,88	0,00	0,00
(1) Manzana Red Delicious y demás var. rojas (C/100 kg)*	74,19	74,19	0,00	0,00
(1) Pera Blanquilla (C/100 kg)	71,13	71,13	0,00	0,00
(1) Pera Conferencia (C/100 kg)	75,98	75,98	0,00	0,00
(1) Aguacate (C/100 kg)	144,08	139,79	-4,28	-2,97
(1) Caqui (C/100 kg)	43,00	43,00	0,00	0,00
(1) Granada (C/100 kg)	38,04	33,00	-5,04	-13,26
(1) Plátano (C/100 kg)*	29,34	28,76	-0,58	-1,98
HORTALIZAS				
(1) Acelga (C/100 kg)	62,46	59,12	-3,34	-5,35
(1) Ajo (C/100 kg)	147,37	147,37	0,00	0,00
(1) Alcachofa (C/100 kg)	209,47	196,08	-13,39	-6,39
(1) Berenjena (C/100 kg)	71,30	85,70	14,40	20,19
(1) Brócoli (C/100 kg)	85,27	76,73	-8,54	-10,02
(1) Calabacín (C/100 kg)	87,67	99,01	11,34	12,93
(1) Cebolla (C/100 kg)	43,14	46,31	3,17	7,34
(1) Champiñón (C/100 kg)	184,47	185,91	1,44	0,78
(1) Coliflor (C/100 kg)	115,92	125,17	9,25	7,98
(1) Col Repollo de hoja lisa (C/100 kg)	64,73	65,53	0,80	1,23
(1) Escarola (C/100 ud)	43,99	44,77	0,79	1,78
(1) Espinaca (C/100 kg)	113,82	110,34	-3,48	-3,05
(1) Haba verde (C/100 kg)	163,47	163,06	-0,40	-0,25
(1) Judía verde tipo plana (C/100 kg)	176,99	206,52	29,53	16,68
(1) Lechuga Romana (C/100 ud)	27,79	28,75	0,96	3,45
(1) Pepino (C/100 kg)	75,34	80,84	5,50	7,30
(1) Pimiento verde tipo italiano (C/100 kg)	90,38	90,09	-0,29	-0,32
(1) Puerro (C/100 kg)	70,24	71,69	1,45	2,07
(1) Tomate cereza (C/100 kg)*	149,50	154,12	4,62	3,09
(1) Tomate racimo (C/100 kg)*	140,98	145,84	4,86	3,45
(1) Tomate redondo liso (C/100 kg)*	131,50	122,86	-8,63	-6,56
(1) Zanahoria (C/100 kg)	29,16	29,16	0,00	0,00
(1) Patata (C/100 kg)	37,27	38,26	0,99	2,66

Posición comercial:

(1) Granel: En árbol, finca, almacén agricultor, alhóndiga, lonja, etc. En cítricos y uva de mesa, los precios se dan "en árbol" y "en cepa" respectivamente. Los precios del plátano, por las peculiaridades de su comercialización, son estimados a partir de las cotizaciones obtenidas y contrastadas por la organización de productores (OP), en la posición comercial "venta en verde al madurador".

*Precios notificados a la Comisión Europea (art. 11 y anexo I.5.c del Reglamento de Ejecución (UE) 2017/1185).

COMENTARIOS DE MERCADO

● **CÍTRICOS (▼▲):** Prosigue a la baja, una semana más, el precio medio en árbol del **limón** (-4,48 %). A la baja igualmente las **naranjas: Blancas** (-2,34 %) y **tipo Navel** (-0,27 %), además de la de la **clementina** (-5,46 %). Nuevamente es la **mandarina** (2,46 %) el único cítrico que presenta una tendencia positiva durante la presente semana.

● **FRUTA DE PEPITA (=):** Repiten cotización tanto las manzanas como las peras.

● **OTRAS FRUTAS (▼▲=):** El **aguacate** continúa a la baja una semana más, aunque con menor fuerza (-2,97 %), anotando descensos también la **granada** (-13,26 %) y el **plátano** (-1,98 %), que sigue manteniéndose por debajo de los 30 cent./kg. Repite cotización el **caqui** (0,00 %).

● **HORTALIZAS (▲▼):** Mayoría de hortalizas al alza. Los principales registros corresponden a la **berenjena** (20,19 %), el **calabacín** (12,93 %) y la **judía verde plana** (16,68 %). De entre los productos a la baja, destacan la **alcachofa** (-6,39 %), el **brócoli** (-10,02 %) y el **tomate redondo liso** (-6,56 %). La **patata**, al alza una semana adicional (2,26 %).

1.1.3. Precios Medios Nacionales de Productos Agrícolas: Gráficos

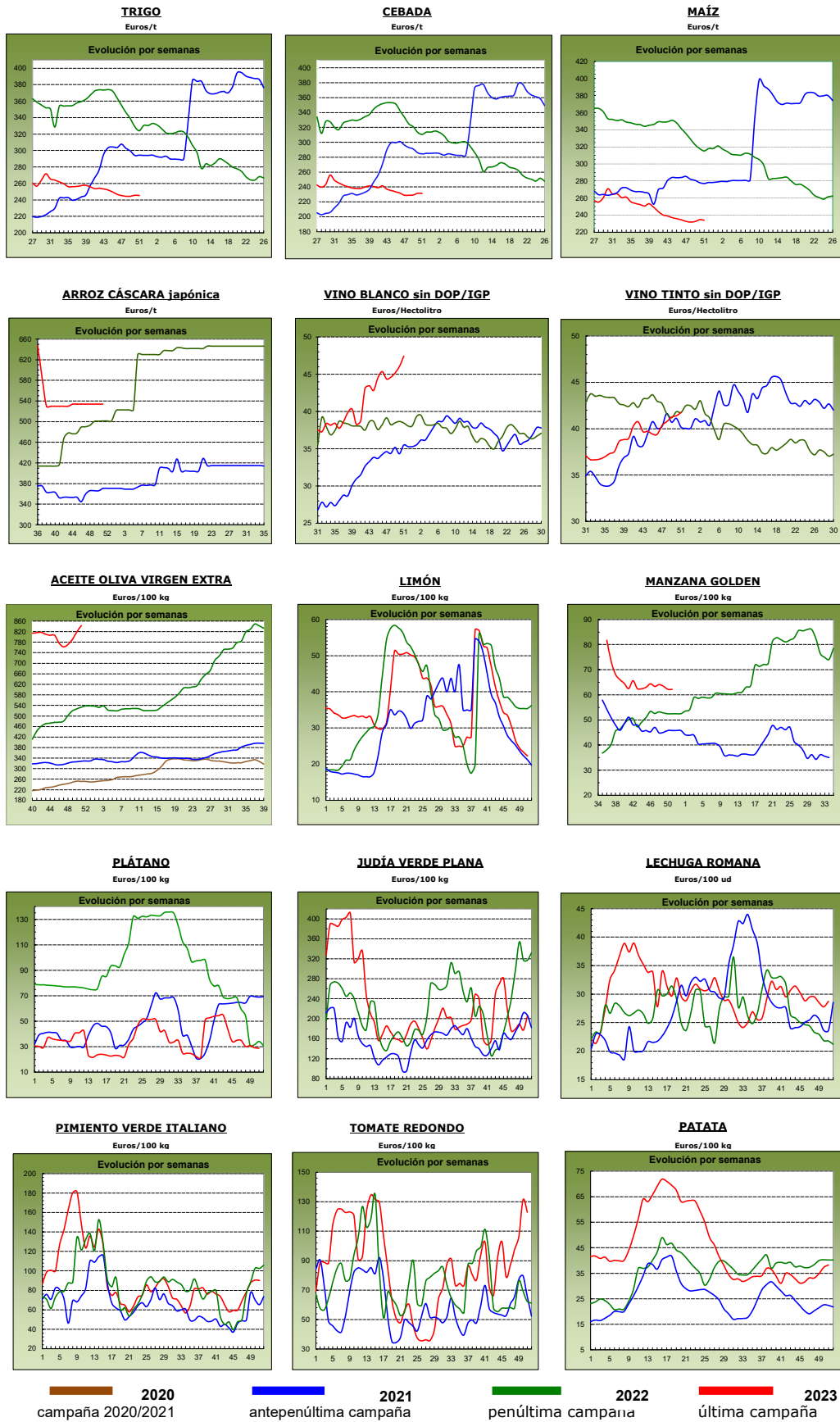

1.2. PRECIOS MEDIOS NACIONALES DE PRODUCTOS GANADEROS

1.2.1. Precios Medios Nacionales de Productos Ganaderos					
PRODUCTOS GANADEROS (especificaciones)		Semana 50 11-17/12 2023	Semana 51 18-24/12 2023	Variación semanal euros	Variación semanal %
VACUNO					
(1)	Ternera, 180-300 kilos (€/100 kg canal)	504,79	505,06	0,27	0,05
(1)	Machos de 12 a 24 meses (Clase R) (€/100 kg canal)	504,10	501,58	-2,52	-0,50
(1)	Animales de 8 a 12 meses (Clase R) (€/100 kg canal)	523,01	523,44	0,43	0,08
(1)	Bovino vivo, conjunto categorías (€/100 kg vivo)	264,27	264,59	0,32	0,12
CORDERO					
(1)	Corderos 9-19 kilos (€/100 kg canal)	1.010,70	975,98	-34,72	-3,44
(1)	Corderos 12-16 kilos (€/100 kg canal)	950,62	918,65	-31,97	-3,36
(1)	Corderos Ligeros (12-13 kilos) (€/100 kg canal)	975,58	943,37	-32,21	-3,30
(1)	Corderos Pesados (13-16 kilos) (€/100 kg canal)	925,67	893,93	-31,74	-3,43
PORCINO					
(1)	Porcino >60% magro (Clase S) (€/100 kg canal)	208,68	208,67	-0,01	0,00
(1)	Porcino 60-55% magro (Clase E) (€/100 kg canal)	200,84	200,64	-0,20	-0,10
(1)	Porcino 55-50% magro (Clase U) (€/100 kg canal)	209,95	208,18	-1,77	-0,84
(1)	Porcino 50-45% magro (Clase R) (€/100 kg canal)	208,69	206,23	-2,46	-1,18
(1)	Lechón 20 kg (€/unidad)	78,87	80,77	1,90	2,41
POLLO					
(2)	Pollo, media de canales del 83% y 65% rdto. (€/100 kg canal)	239,18	239,03	-0,15	-0,06
(2)	Pollo P10 (83% rdto.) (€/100 kg canal)	183,05	183,05	0,00	0,00
(2)	Pollo P90 (65% rdto.) (€/100 kg canal)	243,46	243,29	-0,17	-0,07
HUEVOS					
(3)	Huevos Tipo Jaula, media Clase L y M (€/100 kg)	201,64	204,53	2,89	1,43
(3)	Huevos Tipo Jaula - Clase L (€/docena)	1,69	1,68	-0,01	-0,59
(3)	Huevos Tipo Jaula - Clase M (€/docena)	1,36	1,41	0,05	3,68
(3)	Huevos Tipo Suelo media Clase L y M (€/100 kg)	223,50	224,96	1,46	0,65
(3)	Huevos Tipo Suelo - Clase L (€/docena)	1,77	1,77	0,00	0,00
(3)	Huevos Tipo Suelo - Clase M (€/docena)	1,61	1,63	0,02	1,24
(3)	Huevos Tipo Campero, media Clase L y M (€/100 kg)	243,34	242,40	-0,94	-0,39
(3)	Huevos Tipo Campero- Mezcla Clase L y M (€/docena)	1,84	1,83	-0,01	-0,54
CONEJO					
(4)	Conejo 1,8-2,2 kilo,vivo (€/100 kg)	269,63	269,65	0,02	0,01
LECHE Y PRODUCTOS LÁCTEOS					
(6)	Suero de leche en polvo (€/100 kg)	79,97	81,58	1,61	2,01
(6)	Mantequilla sin sal (formato 25 kg) (€/100 kg)	554,24	556,74	2,50	0,45
(5)	Leche cruda de vaca (€/100 kg). Fuente: INFOLAC	Precio octubre 2023: 50,19 €/100 kg			
MIEL Y PRODUCTOS APÍCOLAS					
(7)	Miel multifloral a granel (€/100 kg)	Precio octubre 2023: 326,30 €/100 kg			
(7)	Miel multifloral envasada (€/100 kg)	Precio octubre 2023: 624,04 €/100 kg			
(7)	Polen a granel (€/100 kg)	Precio octubre 2023: 920,40 €/100 kg			
(7)	Polen envasado (€/100 kg)	Precio octubre 2023: 1.404,34 €/100 kg			

Posición comercial:

(1) Entrada matadero; (2) Salida muelle matadero; (3) Salida muelle centro de embalaje; (4) Salida granja;
(5) Precio pagado al ganadero; (6) Precio franco fábrica sin impuestos ni costes; (7) Venta a la industria o mayorista

COMENTARIOS DE MERCADO

- **VACUNO (▲▼)**: Esta semana se caracteriza en su mayoría por variaciones levemente positivas en las cotizaciones de las **canales de vacuno**: ternera (0,05 %), y animales de 8 a 12 meses (0,08%). Los machos de 12 a 24 meses, sin embargo, presentan una variación negativa (-0,50 %). En los **animales vivos** se registra también un ligero incremento respecto a la semana anterior (0,12 %).
- **OVINO (▼)**: Tendencia descendente en los precios medios de las **canales de cordero** (descenso medio de 3,38 % para sus diferentes clasificaciones).
- **PORCINO (▼▲)**: Descensos mayoritarios registrados en las **canales de porcino de capa blanca** (descenso medio del -0,53 %). Las cotizaciones de los **animales para cebo** se mantienen en todo el territorio nacional. El **lechón base 20 kg** se aprecia (2,41 %) esta semana.
- **POLLOS (▼)**: Ligero descenso semanal (-0,06 %) en los precios medios nacionales de las **canales de pollo**.
- **HUEVOS (▲▼)**: Incremento en el precio medio de los huevos **tipo jaula** (1,43 %) y de los **tipo suelo** (0,65%). Descenso en los **tipo campero** (-0,54 %).
- **CONEJO (▲)**: Práctica estabilidad en el precio del **conejo vivo de granja** (0,01 %).
- **PRODUCTOS LÁCTEOS (▲)**: Incremento (2,01 %) en el **suero de leche en polvo**, registrando también una variación positiva la **mantequilla sin sal** (0,45 %).

1.2.2. Precios Medios Nacionales de Productos Ganaderos: Gráficos

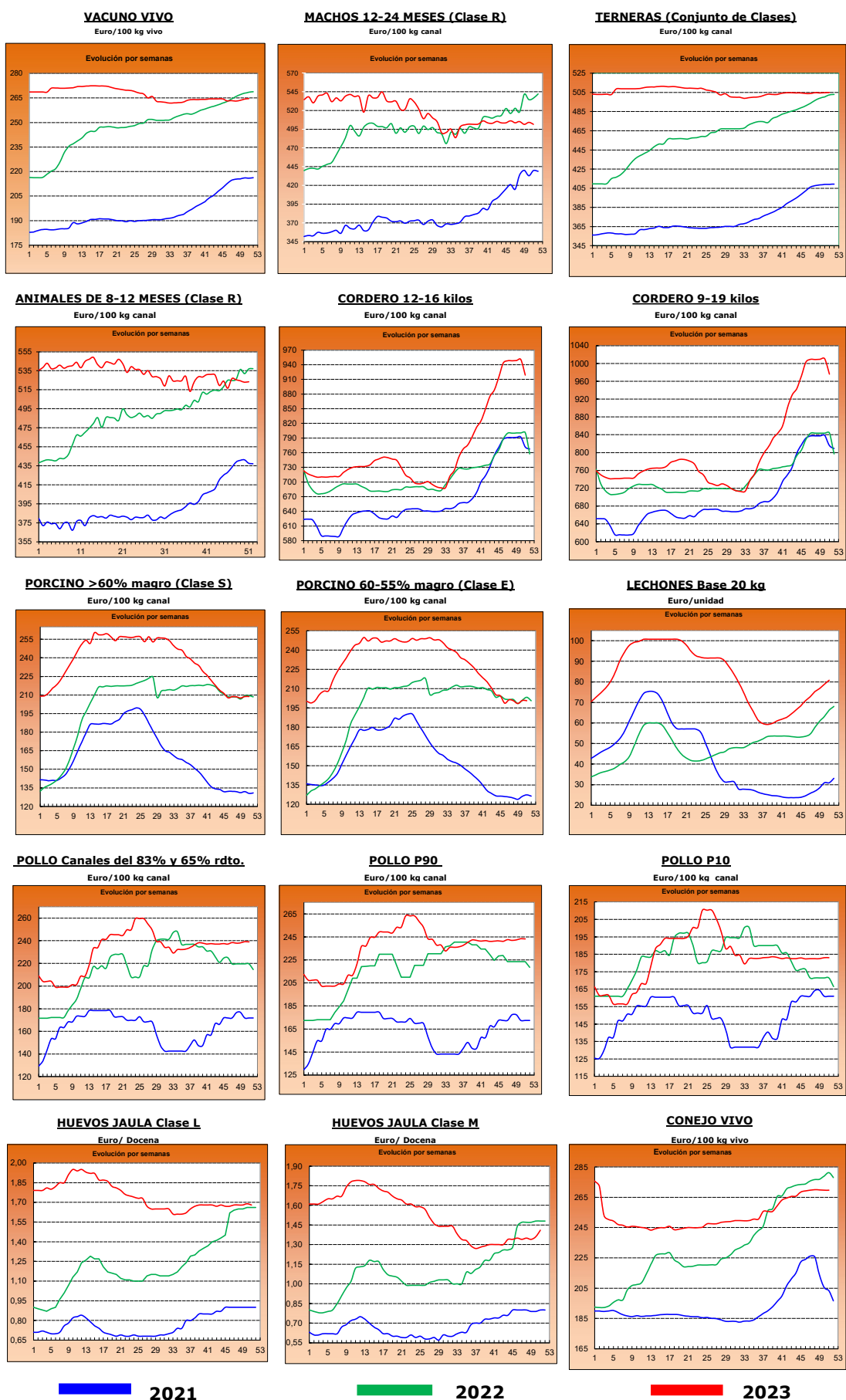

2.- PRECIOS EN MERCADOS REPRESENTATIVOS DE CEREALES, ALFALFA, ARROZ, VINOS, ACEITES Y SEMILLA DE GIRASOL

2.1. PRECIOS EN MERCADOS REPRESENTATIVOS DE CEREALES, ALFALFA Y ARROZ

2.1.1. Precios Medios en Mercados Representativos: Trigo y Alfalfa

Precios en Euro/Tonelada

REGLAMENTO (UE) 2017/1185 DE LA COMISION. Artículo 11, Anexo I. 1. (trigo); Artículo 12 (a), Anexo II.2 (alfalfa)

TRIGO: Salida de almacén cargado o entregado al transformador después de intermediario. Mercanca nacional y/o importada.

ALFALFA: Salida industria deshidratadora

PRODUCTO	MERCADO REPRESENTATIVO	Semana 50 11/12-17/12 2023	Semana 51 18/12-24/12 2023	Variación €
Trigo Blando Panificable	Albacete	240,60	239,80	-0,80
	Ávila	249,00	250,00	1,00
	Barcelona	257,00	251,00	-6,00
	Burgos	237,76	237,26	-0,50
	Cádiz	232,00	230,00	-2,00
	Ciudad Real	327,50	327,50	0,00
	Cuenca	247,00	247,00	0,00
	Guadalajara	248,80	243,20	-5,60
	Huesca	237,00	235,00	-2,00
	León	242,80	243,40	0,60
	Lérida	237,00	232,00	-5,00
	Madrid	250,00	245,00	-5,00
	Murcia	231,00	229,00	-2,00
	Navarra	248,00	248,00	0,00
	Palencia	251,40	254,00	2,60
	Pontevedra	247,00	247,00	0,00
	Salamanca	250,70	251,40	0,70
	Segovia	242,00	242,20	0,20
	Sevilla	236,00	235,00	-1,00
	Soria	242,40	242,60	0,20
Tarragona	234,00	229,00	-5,00	
Toledo	261,00	264,00	3,00	
Valladolid	244,26	244,14	-0,12	
Zamora	244,00	244,00	0,00	
Zaragoza	250,00	250,00	0,00	
Trigo Duro	Cádiz	385,00	375,00	-10,00
	Córdoba	375,00	375,00	0,00
	Sevilla	385,00	375,00	-10,00
	Toledo	346,00	344,00	-2,00
	Zaragoza	360,00	360,00	0,00
Alfalfa Balas	Albacete	371,00	371,00	0,00
	Burgos	300,00	300,00	0,00
	Córdoba	294,00	294,00	0,00
	Huesca	285,67	279,00	-6,67
	León	300,00	300,00	0,00
	Lérida	267,33	267,33	0,00
	Navarra	312,00	312,00	0,00
	Palencia	305,00	305,00	0,00
	Sevilla	299,00	300,00	1,00
	Teruel	295,00	295,00	0,00
	Toledo	320,00	320,00	0,00
	Valladolid	276,00	276,00	0,00
	Zamora	385,00	385,00	0,00
Zaragoza	289,00	284,50	-4,50	
Alfalfa Pellets	Albacete	326,00	326,00	0,00
	Burgos	285,00	284,00	-1,00
	Córdoba	297,00	297,00	0,00
	Huesca	277,67	277,67	0,00
	Lérida	275,17	275,17	0,00
	Navarra	300,00	300,00	0,00
	Palencia	310,00	310,00	0,00
	Sevilla	293,00	298,00	5,00
	Toledo	340,00	340,00	0,00
	Valladolid	312,00	312,00	0,00
	Zamora	315,00	315,00	0,00
Zaragoza	288,75	288,75	0,00	

2.1.2. Precios Medios en Mercados Representativos: Cebada

Precios en Euro/Tonelada

REGLAMENTO (UE) 2017/1185 DE LA COMISION. Artículo 11, Anexo I. 1.

Salida de almacén cargado o entregado al transformador después de intermediario. Mercancía nacional y/o importada.

PRODUCTO	MERCADO REPRESENTATIVO	Semana 50 11/12-17/12 2023	Semana 51 18/12-24/12 2023	Variación €
Cebada Pienso	Albacete	220,00	219,20	-0,80
	Ávila	232,00	234,00	2,00
	Burgos	225,00	220,00	-5,00
	Cádiz	229,00	225,00	-4,00
	Ciudad Real	246,80	246,90	0,10
	Córdoba	228,00	228,00	0,00
	La Coruña	226,00	226,00	0,00
	Cuenca	222,00	221,00	-1,00
	Granada	228,00	225,00	-3,00
	Guadalajara	232,00	228,00	-4,00
	Huesca	227,00	226,00	-1,00
	León	238,00	238,00	0,00
	Lérida	230,00	224,00	-6,00
	Murcia	229,00	228,00	-1,00
	Palencia	237,00	241,00	4,00
	Salamanca	238,00	240,00	2,00
	Segovia	230,00	230,00	0,00
	Soria	225,00	230,00	5,00
	Teruel	235,00	235,00	0,00
	Toledo	234,20	231,80	-2,40
Valladolid	235,00	235,00	0,00	
Zamora	238,00	238,00	0,00	
Zaragoza	235,00	235,00	0,00	
Cebada Malta	Burgos	214,50	214,30	-0,20
	Ciudad Real	276,50	277,00	0,50
	Guadalajara	220,00	220,00	0,00
	Huesca	257,00	255,00	-2,00
	Navarra	250,00	250,00	0,00
	Palencia	210,00	213,00	3,00
	Salamanca	222,00	225,00	3,00
	Segovia	214,00	215,00	1,00
	Soria	209,00	210,00	1,00
	Teruel	--	265,00	--
	Valladolid	212,00	212,70	0,70
	Zamora	215,00	215,00	0,00
Zaragoza	265,00	265,00	0,00	

2.1.3. Precios Medios en Mercados Representativos: Maíz y Arroz

Precios en Euro/Tonelada

REGLAMENTO (UE) 2017/1185 DE LA COMISION. Artículo 11, Anexo I. 1. Cereales y 2 Arroz

Maíz grano: precios salida de almacén cargado. Mercancía nacional y/o importada.

Arroz cáscara precios salida almacén agricultor o en cooperativa, y arroz blanco precios salida industria

PRODUCTO	MERCADO REPRESENTATIVO	Semana 50 11/12-17/12 2023	Semana 51 18/12-24/12 2023	Variación €
Maiz Grano	Albacete	231,00	229,00	-2,00
	Badajoz	266,00	266,00	0,00
	Cáceres	266,00	266,00	0,00
	Ciudad Real	249,00	248,00	-1,00
	La Coruña	230,00	230,00	0,00
	Gerona	235,00	235,00	0,00
	Huesca	227,00	225,00	-2,00
	León	225,20	225,80	0,60
	Lérida	225,00	220,00	-5,00
	Madrid	248,00	248,00	0,00
	Navarra	236,00	236,00	0,00
	Pontevedra	230,00	230,00	0,00
	Salamanca	234,40	235,40	1,00
	Toledo	250,00	247,80	-2,20
	Valladolid	233,74	233,80	0,06
	Zamora	224,80	224,80	0,00
Zaragoza	240,00	240,00	0,00	
Arroz cáscara (Indica)	Cádiz	348,00	348,00	0,00
	Sevilla	584,50	584,50	0,00
	Valencia	400,00	400,00	0,00
Arroz cáscara (Japónica)	Huesca	600,00	600,00	0,00
	Sevilla	600,50	600,50	0,00
	Tarragona	500,00	500,00	0,00
	Valencia	500,00	500,00	0,00
	Zaragoza	650,00	650,00	0,00
Arroz blanco (Indica)	Sevilla	611,00	611,00	0,00
	Valencia	1150,00	1150,00	0,00
Arroz blanco (Japónica)	Sevilla	993,00	993,00	0,00
	Tarragona	1.250,00	1.250,00	0,00
	Valencia	1230,00	1230,00	0,00
Arroz blanco vaporizado	Valencia	1075,00	1075,00	0,00
Arroz partido	Sevilla	318,56	318,56	0,00
	Tarragona	525,00	525,00	0,00
	Valencia	515,00	515,00	0,00

2.2. PRECIOS EN MERCADOS REPRESENTATIVOS DE VINOS
--

R. EJECUCIÓN (UE) 2017/1185 DE LA COMISION. Artículo 11, Anexo II. 3.

En €/hectólitro, salida bodega, a granel, pago al contado sin I. V. A.

PRODUCTO	MERCADO REPRESENTATIVO	Semana 50 11/12-17/12 2023	Semana 51 18/12-24/12 2023	Variación €
Vino Blanco sin DOP/IPG	Albacete	51,72	53,58	1,86
	Badajoz	46,11	46,06	-0,05
	Cádiz	129,48	129,48	0,00
	Ciudad Real	45,21	47,01	1,80
	Cuenca	32,86	34,41	1,54
	Toledo	36,90	38,52	1,62
Vino Tinto sin DOP / IPG	Precio de vino tinto referido al producto de 12 puntos de color			
	Albacete	42,59	44,24	1,65
	Badajoz	44,70	43,04	-1,66
	Ciudad Real	38,64	40,49	1,85
	Cuenca	44,81	43,69	-1,11
	Murcia	41,61	43,69	2,08
	Toledo	39,86	38,27	-1,60
	Valencia	38,22	38,22	0,00

2.3. PRECIOS EN MERCADOS REPRESENTATIVOS DE ACEITES Y SEMILLAS DE GIRASOL

Aceites. Precios salida almazara/orujera/refinadora, en €/100 kg, sin I.V.A. Rgto. 2017/1185. Art.11. Anexo I.3.

Semilla de girasol. Precios en almacén del comprador mayorista, en €/t, sin I.V.A. Rgto 2017/1185. Art. 8

PRODUCTO Y ESPECIFICACIONES	MERCADO REPRESENTATIVO	Semana 50 11/12-17/12 2023	Semana 51 18/12-24/12 2023	Variación €
ACEITE DE OLIVA VIRGEN EXTRA Menos de 0,8°	Albacete	800,00	845,00	45,00
	Almería	800,00	800,00	0,00
	Badajoz	812,00	837,67	25,67
	Cáceres	816,00	813,00	-3,00
	Cádiz	786,00	825,00	39,00
	Ciudad Real	777,50	785,00	7,50
	Córdoba	833,00	875,00	42,00
	Cuenca	833,30	848,30	15,00
	Granada	817,50	842,00	24,50
	Huelva	777,00	830,00	53,00
	Jaén	820,00	836,50	16,50
	Málaga	862,50	890,50	28,00
	Murcia	833,00	848,00	15,00
	Sevilla	822,50	847,25	24,75
Tarragona	850,00	855,00	5,00	
Toledo	795,50	811,50	16,00	
ACEITE DE OLIVA VIRGEN De 0,8° a 2°	Albacete	720,00	820,00	100,00
	Badajoz	743,33	753,33	10,00
	Cáceres	630,00	630,00	0,00
	Cádiz	725,00	725,00	0,00
	Ciudad Real	705,00	710,00	5,00
	Córdoba	717,50	737,50	20,00
	Cuenca	770,00	803,30	33,30
	Granada	685,00	685,00	0,00
	Huelva	750,00	750,00	0,00
	Jaén	665,00	665,00	0,00
	Málaga	715,00	715,00	0,00
	Murcia	770,00	803,00	33,00
	Sevilla	681,50	681,50	0,00
	Tarragona	785,00	795,00	10,00
Toledo	715,00	751,50	36,50	
ACEITE DE OLIVA LAMPANTE Más de 2°	Albacete	680,00	745,00	65,00
	Badajoz	651,33	663,00	11,67
	Cáceres	570,00	570,00	0,00
	Cádiz	700,00	700,00	0,00
	Ciudad Real	649,00	654,00	5,00
	Córdoba	665,00	760,00	95,00
	Cuenca	750,00	780,00	30,00
	Granada	652,00	652,00	0,00
	Huelva	720,00	720,00	0,00
	Jaén	642,50	758,00	115,50
	Málaga	667,50	667,50	0,00
	Murcia	750,00	780,00	30,00
	Sevilla	637,50	637,50	0,00
	Tarragona	585,00	595,00	10,00
Toledo	663,00	703,00	40,00	
ACEITE DE OLIVA REFINADO	Córdoba	747,50	747,50	0,00
	Jaén	715,00	715,00	0,00
	Sevilla	725,00	725,00	0,00
	Tarragona	753,00	770,00	17,00
ACEITE DE ORUJO DE OLIVA CRUDO	Córdoba	234,50	234,50	0,00
	Jaén	233,00	233,00	0,00
	Málaga	230,00	230,00	0,00
	Sevilla	233,50	234,00	0,50
	Tarragona	245,00	240,00	-5,00
Toledo	235,00	245,00	10,00	
ACEITE DE ORUJO DE OLIVA REFINADO	Sevilla	287,00	288,00	1,00
PIPA DE GIRASOL Alto oleico	Centro	463,30	463,30	0,00
	Norte	518,85	518,85	0,00
	Sur	414,07	413,88	-0,20
PIPA DE GIRASOL Convencional	Centro	436,90	436,90	0,00
	Norte	377,08	377,02	-0,06
	Sur	406,10	405,91	-0,20

3. PRECIOS DE PRODUCCIÓN DE FRUTAS Y HORTALIZAS EN EL MERCADO INTERIOR

3.1. PRECIOS DE PRODUCCIÓN EN EL MERCADO INTERIOR FRUTAS

3.1.1. Precios de Producción de Frutas en el Mercado Interior:												
Precios diarios y Precios Medios Ponderados Semanales en mercados representativos provinciales.												
Precios a la salida del centro de acondicionamiento de productos seleccionados, embalados y, en su caso, en palés (€/100 kg peso neto)												

CÍTRICOS

PRODUCTO	MERCADO	VARIEDAD O TIPO	CAT.	CALIBRE	DÍA/MES							
					18/12	19/12	20/12	21/12	22/12	23/12	24/12	PMPS
CLEMENTINA	Castellón	Clemenules	I	1X-3	107,85	111,26	111,41	110,37	112,17	113,10	--	110,85
	Valencia	Clemenules	I	1X-3	115,84	114,83	111,43	109,08	109,91	84,55	85,18	110,59
	Castellón	Todas las variedades	I	1X-3	107,85	111,26	111,41	110,37	112,17	113,10	--	110,85
	Huelva	Todas las variedades	I	1X-3	120,00	120,00	120,00	120,00	120,00	--	--	120,00
	Sevilla	Todas las variedades	I	1X-3	125,00	125,00	125,00	125,00	125,00	--	--	125,00
	Tarragona	Todas las variedades	I	1X-3	90,00	90,00	90,00	90,00	90,00	--	--	90,00
LIMÓN	Valencia	Todas las variedades	I	1X-3	115,84	114,83	111,43	109,08	109,91	84,55	85,18	110,59
	Alicante	Fino	I	3-4	81,01	82,79	81,82	80,84	89,45	--	--	84,65
	Málaga	Fino	I	3-4	85,17	84,84	85,33	86,25	86,21	--	--	85,59
MANDARINA	Murcia	Fino	I	3-4	98,83	100,00	98,00	99,00	100,00	--	--	99,07
	Castellón	Clemenvilla	I	1-2	147,14	147,14	136,78	131,13	148,87	128,82	--	136,71
NARANJA	Valencia	Clemenvilla	I	1-2	131,58	131,58	130,62	137,35	115,06	107,23	--	126,78
	Córdoba	Navel	I	3-6	90,00	90,00	90,00	90,00	90,00	--	--	90,00
	Huelva	Navel	I	3-6	85,00	85,00	85,00	85,00	85,00	--	--	85,00
	Sevilla	Navel	I	3-6	91,00	91,00	91,00	91,00	91,00	--	--	91,00
	Castellón	Navel Lane Late	I	3-6	83,40	83,40	83,40	85,33	83,40	85,88	--	84,48
	Alicante	Navelina	I	3-6	82,51	82,51	82,51	82,51	82,74	--	--	82,56
	Castellón	Navelina	I	3-6	95,40	95,40	93,78	94,86	92,11	89,78	--	93,11
	Córdoba	Navelina	I	3-6	86,00	86,00	86,00	86,00	86,00	--	--	86,00
	Huelva	Navelina	I	3-6	80,00	80,00	80,00	80,00	80,00	--	--	80,00
	Valencia	Navelina	I	3-6	86,72	86,50	86,13	86,91	89,65	76,40	--	87,56
	Castellón	Salustiana	I	3-6	108,27	108,27	108,27	108,27	108,27	--	--	108,27
	Córdoba	Salustiana	I	3-6	94,00	94,00	94,00	94,00	94,00	--	--	94,00
	Sevilla	Salustiana	I	3-6	90,00	90,00	90,00	90,00	90,00	--	--	90,00
	Valencia	Salustiana	I	3-6	92,34	92,34	92,34	92,34	92,34	--	--	92,34
	SATSUMA	Valencia	Iwasaki	I	1X-3	--	--	81,34	--	--	--	--
Valencia		Owari	I	1X-3	90,00	90,00	90,00	90,00	90,00	--	--	90,00

FRUTAS DE PEPITA

PRODUCTO	MERCADO	VARIEDAD O TIPO	CAT.	CALIBRE	DÍA/MES							
					18/12	19/12	20/12	21/12	22/12	23/12	24/12	PMPS
MANZANA	Gerona	Fuji	I	65-80	135,01	135,01	135,01	135,01	135,01	--	--	135,01
	Lérida	Fuji	I	65-80	89,50	89,50	89,50	89,50	89,50	--	--	89,50
	Zaragoza	Fuji	I	65-80	115,63	115,63	115,63	115,63	115,63	--	--	115,63
	Gerona	Gala	I	65-80	117,48	117,48	117,48	117,48	117,48	--	--	117,48
	Lérida	Gala	I	65-80	84,50	84,50	110,07	84,50	87,29	--	--	92,26
	Zaragoza	Gala	I	65-80	115,21	115,21	115,21	115,21	115,21	--	--	115,21
	Gerona	Golden Delicious	I	65-80	123,31	123,31	123,31	123,31	123,31	--	--	123,31
	León	Golden Delicious	I	65-80	58,00	58,00	58,00	58,00	58,00	--	--	58,00
	Lérida	Golden Delicious	I	65-80	86,98	89,52	90,09	89,29	92,77	--	--	89,91
	Navarra	Golden Delicious	I	65-80	118,00	118,00	118,00	118,00	118,00	--	--	118,00
	Zaragoza	Golden Delicious	I	65-80	70,41	70,41	70,41	70,41	70,41	--	--	70,41
	Gerona	Granny Smith	-	65-80	113,73	113,73	113,73	113,73	113,73	--	--	113,73
	Lérida	Granny Smith	-	65-80	84,50	84,50	84,50	84,50	84,50	--	--	84,50
	Zaragoza	Granny Smith	-	65-80	94,68	94,68	94,68	94,68	94,68	--	--	94,68
	Gerona	Red Delicious	I	65-80	127,78	127,78	127,78	127,78	127,78	--	--	127,78
	Zaragoza	Red Delicious	I	65-80	73,50	73,50	73,50	73,50	73,50	--	--	73,50
	Zaragoza	Reineta	I	65-80	114,41	114,41	114,41	114,41	114,41	--	--	114,41
PERA	Lérida	Blanquilla	I	55-60	112,12	--	99,00	99,00	--	--	--	104,70
	Navarra	Blanquilla	I	55-60	102,00	102,00	102,00	102,00	102,00	--	--	102,00
	Zaragoza	Blanquilla	I	55-60	127,81	127,81	127,81	127,81	127,81	--	--	127,81
	La Rioja	Conferencia	I	60-65+	120,00	120,00	120,00	120,00	120,00	--	--	120,00
	León	Conferencia	I	60-65+	105,00	105,00	105,00	105,00	105,00	--	--	105,00
	Lérida	Conferencia	I	60-65+	115,08	113,08	114,30	114,70	114,50	--	--	114,37
	Zaragoza	Conferencia	I	60-65+	112,13	112,13	112,13	112,13	112,13	--	--	112,13
Lérida	Ercolini	I	50-60	99,00	99,00	99,00	99,00	99,00	--	--	99,00	

OTRAS FRUTAS

PRODUCTO	MERCADO	VARIEDAD O TIPO	CAT.	CALIBRE	DÍA/MES							
					18/12	19/12	20/12	21/12	22/12	23/12	24/12	PMPS
AGUACATE	Granada	Hass	-	-	269,64	269,64	269,64	269,64	269,64	--	--	269,64
	Málaga	Hass	-	-	300,00	300,00	300,00	300,00	300,00	--	--	300,00
UVA DE MESA	Alicante	Aledo	I	-	229,42	229,42	229,42	229,42	229,42	--	--	229,42
	Alicante	Dominga	I	-	210,00	210,00	210,00	210,00	210,00	--	--	210,00
	Alicante	Todas las variedades sin pepitas	I	-	210,00	210,00	210,00	210,00	210,00	--	--	210,00

3.1.2. Precios de Producción de Frutas en el Mercado Interior: Precios Medios Ponderados Semanales Nacionales

Referencia: Reglamento Delegado (UE) 2017/891 de la Comisión, de 13 de marzo (DOUE de 25 de mayo). Art. 55 y Anexo VI
Precios a la salida del centro de acondicionamiento de productos seleccionados, embalados y, en su caso, en palés (€/100kg peso neto)

CÍTRICOS

PRODUCTO	MERCADO	VARIEDAD O TIPO	CAT.	CALIBRE	PRECIO MEDIO PONDERADO SEMANAL NACIONAL Semana 51- 2023: 18/12 -24/12
CLEMENTINA	ESPAÑA	Todas las variedades	I	1X-3	104,95
LIMÓN	ESPAÑA	Todas las variedades	I	3-4	92,60
MANDARINA	ESPAÑA	Todas las variedades	I	1-2	131,05
NARANJA	ESPAÑA	Lanelate	I	3-6	84,48
	ESPAÑA	Navel	I	3-6	90,46
	ESPAÑA	Navelina	I	3-6	86,49
	ESPAÑA	Salustiana	I	3-6	91,17
SATSUMA	ESPAÑA	Todas las variedades	I	1X-3	89,02

FRUTAS DE PEPITA

PRODUCTO	MERCADO	VARIEDAD O TIPO	CAT.	CALIBRE mm	PRECIO MEDIO PONDERADO SEMANAL NACIONAL Semana 51- 2023: 18/12 -24/12
MANZANA	ESPAÑA	Fuji	I	65-80	117,16
	ESPAÑA	Gala	I	65-80	93,68
	ESPAÑA	Golden delicious	I	65-80	94,25
	ESPAÑA	Granny Smith	I	65-80	95,06
	ESPAÑA	Red Delicious y demás Var. Rojas	I	65-80	104,83
PERA	ESPAÑA	Blanquilla	I	55-60	111,95
	ESPAÑA	Conferencia	I	60-65+	114,68

OTRAS FRUTAS

PRODUCTO	MERCADO	VARIEDAD O TIPO	CAT.	CALIBRE	PRECIO MEDIO PONDERADO SEMANAL NACIONAL Semana 51- 2023: 18/12 -24/12
AGUACATE	ESPAÑA	Hass	-	-	285,11
UVA DE MESA	ESPAÑA	Todos los tipos y variedades con pepitas	-	-	226,89
	ESPAÑA	Todos los tipos y variedades sin pepitas	-	-	210,00

3.2. PRECIOS DE PRODUCCIÓN EN EL MERCADO INTERIOR: PRODUCTOS HORTÍCOLAS

3.2.1. Precios de Producción de Hortícolas en el Mercado Interior:
Precios diarios y Precios Medios Ponderados Semanales en mercados representativos provinciales.

Precios a la salida del centro de acondicionamiento de productos seleccionados, embalados y, en su caso, en palés (€/100 kg peso neto)

HORTALIZAS

PRODUCTO	MERCADO	VARIEDAD O TIPO	CAT.	CALIBRE	DIA/MES							
					18/12	19/12	20/12	21/12	22/12	23/12	24/12	PMPS
ACELGA	Navarra	Todos los tipos y variedades	-	-	90,00	90,00	90,00	90,00	90,00	--	--	90,00
	Madrid	Todos los tipos y variedades	-	-	80,00	80,00	80,00	80,00	80,00	--	--	80,00
AJO	Ciudad Real	Blanco	-	50-60 mm	230,00	230,00	230,00	230,00	230,00	--	--	230,00
	Cuenca	Blanco	-	50-60 mm	170,00	170,00	170,00	170,00	170,00	--	--	170,00
	Toledo	Blanco	-	50-60 mm	216,00	216,00	216,00	216,00	216,00	--	--	216,00
	Albacete	Morado	-	50-80 mm	216,67	216,67	216,67	216,67	216,67	--	--	216,67
	Ciudad Real	Morado	-	50-80 mm	250,00	250,00	250,00	250,00	250,00	--	--	250,00
	Córdoba	Morado	-	50-80 mm	240,00	240,00	240,00	240,00	240,00	--	--	240,00
	Cuenca	Morado	-	50-80 mm	262,50	262,50	262,50	262,50	262,50	--	--	262,50
	Madrid	Morado	-	50-80 mm	390,00	390,00	390,00	390,00	390,00	--	--	390,00
	Toledo	Morado	-	50-80 mm	245,00	245,00	245,00	245,00	245,00	--	--	245,00
	Albacete	Primavera	-	50-60 mm	220,00	220,00	220,00	220,00	220,00	--	--	220,00
	Ciudad Real	Primavera	-	50-60 mm	225,00	225,00	225,00	225,00	225,00	--	--	225,00
	Córdoba	Primavera	-	50-60 mm	266,84	266,84	266,84	266,84	266,84	--	--	266,84
	Cuenca	Primavera	-	50-60 mm	150,00	150,00	150,00	150,00	150,00	--	--	150,00
	Toledo	Primavera	-	50-60 mm	202,00	202,00	202,00	202,00	202,00	--	--	202,00
ALCACHOFA	Granada	Todos los tipos y variedades	-	-	236,00	--	236,00	--	236,00	--	--	236,00
	Murcia	Todos los tipos y variedades	-	-	201,92	210,00	200,00	200,00	190,00	--	--	201,03
	Navarra	Todos los tipos y variedades	-	-	292,50	292,50	292,50	292,50	292,50	--	--	292,50
APIO	Murcia	Verde	-	-	65,09	68,00	64,00	64,00	62,00	--	--	64,77
BERENJENA	Almería	Todos los tipos y variedades	-	-	128,24	127,06	115,29	112,94	122,35	--	--	121,18
	Málaga	Todos los tipos y variedades	-	-	140,00	140,00	140,00	140,00	140,00	--	--	140,00
BRÓCOLI	Murcia	--	-	-	161,85	160,00	160,00	150,00	150,00	--	--	158,71
	Navarra	--	-	-	122,50	122,50	122,50	122,50	122,50	--	--	122,50
CALABACÍN	Almería	Todas las variedades	-	14-21 g	158,82	177,65	172,94	168,24	176,47	--	--	170,82
	Málaga	Todas las variedades	-	14-21 g	150,00	150,00	150,00	150,00	150,00	--	--	150,00
	Murcia	Todas las variedades	-	14-21 g	157,34	140,00	160,00	160,00	180,00	--	--	159,11
CALABAZA	Murcia	Cacahuete	-	-	33,17	32,00	32,00	36,00	36,00	--	--	33,54
CEBOLLA	Albacete	Todos los tipos y variedades	-	-	44,80	44,80	44,80	44,80	44,80	--	--	44,80
	Ávila	Todos los tipos y variedades	-	-	38,00	38,00	38,00	38,00	38,00	--	--	38,00
	Ciudad Real	Todos los tipos y variedades	-	-	75,00	75,00	75,00	78,00	80,00	--	--	76,60
	Cuenca	Todos los tipos y variedades	-	-	86,00	86,00	86,00	86,00	86,00	--	--	86,00
	Lérida	Todos los tipos y variedades	-	-	52,80	52,80	52,80	52,80	52,80	--	--	52,80
	Madrid	Todos los tipos y variedades	-	-	74,00	74,00	74,00	74,00	74,00	--	--	74,00
	Segovia	Todos los tipos y variedades	-	-	53,00	53,00	53,00	53,00	53,00	--	--	53,00
	Toledo	Todos los tipos y variedades	-	-	82,90	82,90	82,90	82,90	82,90	--	--	82,90
CHAMPIÑÓN	Albacete	Cerrado	-	30-65 mm	185,45	185,45	185,45	185,45	185,45	--	--	185,45
	Cuenca	Cerrado	-	30-65 mm	188,32	188,32	188,32	188,32	188,32	--	--	188,32
	La Rioja	Cerrado	-	30-65 mm	250,00	250,00	250,00	250,00	250,00	--	--	250,00
	Navarra	Cerrado	-	30-65 mm	270,00	270,00	270,00	270,00	270,00	--	--	270,00
COLIFLOR	Barcelona	Todos los tipos y variedades	-	-	200,00	200,00	200,00	200,00	200,00	--	--	200,00
	Granada	Todos los tipos y variedades	-	-	178,90	178,90	178,90	178,90	178,90	--	--	178,90
	La Rioja	Todos los tipos y variedades	-	-	148,00	148,00	148,00	148,00	148,00	--	--	148,00
	Murcia	Todos los tipos y variedades	-	-	183,52	175,00	175,00	185,00	185,00	--	--	182,11
	Navarra	Todos los tipos y variedades	-	-	167,50	167,50	167,50	167,50	167,50	--	--	167,50
	Toledo	Todos los tipos y variedades	-	-	109,00	109,00	109,00	109,00	109,00	--	--	109,00

3.2. PRECIOS DE PRODUCCIÓN EN EL MERCADO INTERIOR: PRODUCTOS HORTÍCOLAS

3.2.1. Precios de Producción de Hortícolas en el Mercado Interior:
Precios diarios y Precios Medios Ponderados Semanales en mercados representativos provinciales.

Precios a la salida del centro de acondicionamiento de productos seleccionados, embalados y, en su caso, en palés (€/100 kg peso neto)

HORTALIZAS (y II)

PRODUCTO	MERCADO	VARIEDAD O TIPO	CAT.	CALIBRE	DIA/MES							
					18/12	19/12	20/12	21/12	22/12	23/12	24/12	PMPS
COL-REPOLLO	Madrid	Hoja lisa	-	-	66,00	66,00	66,00	66,00	66,00	--	--	66,00
	Málaga	Hoja lisa	-	-	55,00	55,00	55,00	55,00	55,00	--	--	55,00
	Murcia	Hoja lisa	-	-	99,50	92,00	102,00	102,00	112,00	--	--	100,43
	Barcelona	Todos los tipos y variedades	-	-	69,09	69,09	69,09	69,09	69,09	--	--	69,09
	León	Todos los tipos y variedades	-	-	50,00	50,00	50,00	50,00	50,00	--	--	50,00
	Lugo	Todos los tipos y variedades	-	-	102,70	102,70	102,70	102,70	102,70	--	--	102,70
	Navarra	Todos los tipos y variedades	-	-	72,50	72,50	72,50	72,50	72,50	--	--	72,50
	Pontevedra	Todos los tipos y variedades	-	-	90,60	90,60	90,60	90,60	90,60	--	--	90,60
ESCAROLA	Murcia	Todos los tipos y variedades	-	-	85,11	85,00	85,00	85,00	87,00	--	--	85,32
	Navarra	Todos los tipos y variedades	-	-	155,00	155,00	155,00	155,00	155,00	--	--	155,00
	Toledo	Todos los tipos y variedades	-	-	74,00	74,00	74,00	74,00	74,00	--	--	74,00
ESPINACA	Murcia	Todos los tipos y variedades	-	-	139,16	142,00	138,00	138,00	136,00	--	--	138,86
	Toledo	Todos los tipos y variedades	-	-	120,00	120,00	120,00	120,00	120,00	--	--	120,00
JUDÍA VERDE	Almería	Plana	-	-	377,86	356,00	366,07	325,00	342,50	--	--	353,49
	Granada	Plana	-	-	265,00	301,00	304,00	342,00	253,00	287,00	--	291,37
	Málaga	Plana	-	-	225,00	225,00	225,00	225,00	225,00	--	--	225,00
	Lérida	Todos los tipos y variedades	-	-	371,00	371,00	371,00	371,00	371,00	--	--	371,00
LECHUGA	Murcia	Baby	I	-	149,48	145,00	145,00	165,00	165,00	--	--	152,01
	Murcia	Iceberg	I	400g y +	124,67	120,00	130,00	130,00	140,00	--	--	127,08
	Granada	Romana	I	400g y +	95,00	95,00	95,00	95,00	95,00	--	--	95,00
	Murcia	Romana	I	400g y +	46,26	45,00	47,00	47,00	47,00	--	--	46,39
	Lérida	Todos los tipos y variedades	I	400g y +	79,47	79,47	79,47	79,47	79,47	--	--	79,47
	Navarra	Todos los tipos y variedades	I	400g y +	132,50	132,50	132,50	132,50	132,50	--	--	132,50
PEPINO	Almería	De Almería	-	350-500 g	100,86	101,42	103,61	90,76	110,59	--	--	98,68
	Granada	De Almería	-	350-500 g	136,00	139,00	141,00	150,00	151,00	157,00	--	144,47
	Madrid	Español	-	-	217,00	217,00	217,00	217,00	217,00	--	--	217,00
	Murcia	Español	-	-	186,74	200,00	180,00	170,00	160,00	--	--	182,29
PIMIENTO	Granada	Cuadrado Color	I	70 mm y +	--	154,82	159,16	147,00	--	--	--	152,54
	Granada	Cuadrado Verde	I	70 mm y +	116,00	127,00	119,00	117,00	115,00	--	--	118,80
	Almería	Cuadrado Verde	I	70 mm y +	--	--	149,00	--	--	--	--	149,00
	Málaga	Italiano Verde	I	41 mm y +	115,00	115,00	115,00	115,00	115,00	--	--	115,00
PUERRO	Barcelona	Todos los tipos y variedades	-	-	181,50	181,50	181,50	181,50	181,50	--	--	181,50
	León	Todos los tipos y variedades	-	-	95,00	95,00	95,00	95,00	95,00	--	--	95,00
	Navarra	Todos los tipos y variedades	-	-	101,50	101,50	101,50	101,50	101,50	--	--	101,50
	Pontevedra	Todos los tipos y variedades	-	-	123,50	123,50	123,50	123,50	123,50	--	--	123,50
	Toledo	Todos los tipos y variedades	-	-	154,00	154,00	154,00	154,00	154,00	--	--	154,00
TOMATE	Almería	Cereza	I	-	--	248,00	217,00	230,00	234,00	250,00	--	234,34
	Granada	Cereza	I	-	196,51	196,51	196,51	196,51	196,51	--	--	196,51
	Murcia	Cereza	I	-	173,06	170,00	170,00	180,00	180,00	--	--	174,05
	Almería	Racimo	I	-	--	183,00	177,00	179,00	187,00	191,00	--	183,39
	Granada	Racimo	I	-	200,00	200,00	200,00	200,00	200,00	--	--	200,00
	Almería	Redondo	I	57-100mm	184,00	180,98	178,99	189,97	168,52	174,00	--	179,91
	Granada	Redondo	I	57-100mm	135,00	135,00	135,00	135,00	135,00	--	--	135,00
	Málaga	Redondo	I	57-100mm	160,00	160,00	160,00	160,00	160,00	--	--	160,00
	Murcia	Redondo	I	57-100mm	112,33	100,00	110,00	120,00	134,00	--	--	113,98
	ZANAHORIA	Cádiz	Todos los tipos y variedades	-	-	50,00	50,00	50,00	50,00	50,00	--	--
Segovia	Todos los tipos y variedades	-	-	45,00	45,00	45,00	45,00	45,00	--	--	45,00	
Valladolid	Todos los tipos y variedades	-	-	46,00	46,00	46,00	46,00	46,00	--	--	46,00	

3.2.2. Precios de Producción de Hortalizas en el Mercado Interior: Precios Medios Ponderados Semanales Nacionales

Referencia: Reglamento Delegado (UE) 2017/891 de la Comisión, de 13 de marzo (DOUE de 25 de mayo). Art. 55 y Anexo VI

Precios a la salida del centro de acondicionamiento de productos seleccionados, embalados y, en su caso, en palés (€/100kg peso neto)

HORTALIZAS

PRODUCTO	MERCADO	VARIEDAD O TIPO	CAT.	CALIBRE	PRECIO MEDIO PONDERADO SEMANAL NACIONAL Semana 51- 2023: 18/12 -24/12
AJO	ESPAÑA	Blanco	-	50-60 mm	226,35
	ESPAÑA	Morado	-	45-55 mm	235,84
	ESPAÑA	Primavera	-	50-60 mm	220,86
BERENJENA	ESPAÑA	Todos los tipos y variedades	-	40+ /70+	121,36
CALABACÍN	ESPAÑA	Todos los tipos y variedades	-	14-21	169,83
CEBOLLA	ESPAÑA	Todos los tipos y variedades	-	-	53,29
CHAMPIÑÓN	ESPAÑA	Cerrado	-	Medio (30-65 mm)	204,17
COLIFLOR	ESPAÑA	Todos los tipos y variedades	-	-	174,07
COL-REPOLLO	ESPAÑA	Todos los tipos y variedades	-	-	77,32
JUDÍA VERDE	ESPAÑA	Todos los tipos y variedades	-	-	302,65
LECHUGA	ESPAÑA	Todos los tipos y variedades	I	400 g o superior	93,81
PEPINO	ESPAÑA	Variedades lisas	-	350-500 g	111,07
PIMIENTO	ESPAÑA	Todos los tipos y variedades	I	40 mm o superior	119,76
PUERRO	ESPAÑA	Todos los tipos y variedades	-	-	116,36
TOMATE	ESPAÑA	Cereza	I	-	219,69
	ESPAÑA	Racimo	I	-	186,38
	ESPAÑA	Redondo	I	57-100mm	157,81
ZANAHORIA	ESPAÑA	Todos los tipos y variedades	-	-	47,83

4. PRECIOS REPRESENTATIVOS DE PRODUCTOS GANADEROS

4.1. PRECIOS REPRESENTATIVOS DE PRODUCTOS GANADEROS: BOVINO

4.1.1. Precios Medios Nacionales de Canales de Bovino Pesado

PRECIO MEDIO NACIONAL (€/100kg Canal) DE CANALES DE BOVINO PESADO SEGÚN MODELO COMUNITARIO
DE CLASIFICACIÓN R 2017/1182, R 2017/1184, RD 815/2018 (Euro/100kg canal)

CATEGORÍA	CLASE DE CONFORMACIÓN Y DE ESTADO DE ENGRASAMIENTO	Semana 50 11-17/12 2023	Semana 51 18-24/12 2023	Variación €
Categoría A: Canales de machos jóvenes sin castrar de más de un año y menos de dos	Muy buena y poco cubierta (U-2)	522,12	521,55	-0,57
	Muy buena y cubierta (U-3)	513,62	510,89	-2,73
	Precio medio ponderado Categoría U	519,02	517,67	-1,35
	Buena y poco cubierta (R-2)	505,45	501,59	-3,86
	Buena y cubierta (R-3)	502,53	501,57	-0,96
	Precio medio ponderado Categoría R	504,10	501,58	-2,52
	Menos buena y poco cubierta (O-2)	460,57	458,81	-1,76
Menos buena y cubierta (O-3)	474,10	460,56	-13,54	
	Precio medio ponderado Categoría O	466,06	459,52	-6,54
Categoría D: Canales de hembras que hayan parido	Mediocre y poco cubierta (P-2)	272,30	267,97	-4,33
	Mediocre y cubierta (P-3)	289,87	258,49	-31,38
	Precio medio ponderado Categoría P	275,56	266,22	-9,34
	Buena y cubierta (R-3)	350,54	350,84	0,30
	Buena y grasa (R-4)	435,89	438,38	2,49
	Precio medio ponderado Categoría R	368,68	369,45	0,77
	Menos buena y poco cubierta (O-2)	314,80	310,76	-4,04
Menos buena y cubierta (O-3)	345,02	344,83	-0,19	
Menos buena y grasa (O-4)	411,84	412,16	0,32	
	Precio medio ponderado Categoría O	343,85	342,43	-1,42
Categoría E: Canales de otras hembras (de 12 meses o más)	Muy buena y poco cubierta (U-2)	552,72	553,36	0,64
	Muy buena y cubierta (U-3)	550,06	548,00	-2,06
	Precio medio ponderado Categoría U	550,85	549,59	-1,26
	Buena y poco cubierta (R-2)	520,50	492,38	-28,12
	Buena y cubierta (R-3)	518,57	517,17	-1,40
	Buena y grasa (R-4)	536,68	546,66	9,98
	Precio medio ponderado Categoría R	520,51	513,43	-7,08
Menos buena y poco cubierta (O-2)	417,83	409,28	-8,55	
Menos buena y cubierta (O-3)	470,47	482,86	12,39	
Menos buena y grasa (O-4)	453,04	588,07	135,03	
	Precio medio ponderado Categoría O	457,73	471,08	13,35
Categoría Z: Canales de animales desde 8 a menos de 12 meses	Muy buena y poco cubierta (U-2)	535,67	508,04	-27,63
	Muy buena y cubierta (U-3)	531,46	515,14	-16,32
	Precio medio ponderado Categoría U	533,30	512,03	-21,27
	Buena y poco cubierta (R-2)	529,06	524,17	-4,89
	Buena y cubierta (R-3)	520,90	523,18	2,28
	Precio medio ponderado Categoría R	523,00	523,44	0,44
	Menos buena y poco cubierta (O-2)	462,92	461,17	-1,75
Menos buena y cubierta (O-3)	465,25	491,80	26,55	
	Precio medio ponderado Categoría O	463,65	470,77	7,12

4.1.2. Precios Medios Nacionales del Bovino Vivo

R 2017/1182, R 2017/1184 (Euro/100 kg vivo)

BOVINO VIVO	Semana 50 11-17/12 2023	Semana 51 18-24/12 2023	Variación €
Machos hasta 480 Kg. vivo	293,99	294,18	0,19
Machos de más de 480 kg. vivo	274,08	274,26	0,18
Hembras que hayan parido	142,95	144,42	1,47
Otras hembras de hasta 380 Kg. vivo	301,66	301,79	0,13
Otras hembras de más de 380 Kg. vivo	301,71	301,71	0,00

4.1.3. Precios Medios Nacionales de Otros Animales de la Especie Bovina

OTROS BOVINOS	Semana 50 11-17/12 2023	Semana 51 18-24/12 2023	Variación €
TERNEROS DE 8 DÍAS A 4 SEMANA (Euro/cabeza)			
Macho frisón	94,84	93,04	-1,80
Macho cruzado	241,96	233,66	-8,30
Hembra frisón	85,74	86,08	0,34
Hembra cruzado	178,11	170,64	-7,47
<i>Media ponderada nacional (Euro/Cabeza)</i>	160,20	155,16	-5,04
TERNEROS DE 6 HASTA 12 MESES (Euro/100kg vivo)			
Macho frisón (base 200 kg)	193,44	195,25	1,81
Macho cruzado (base 200 kg)	365,78	368,96	3,18
Hembra frisón (base 200 kg)	265,00	265,00	0,00
Hembra cruzado (base 200 kg)	263,28	263,28	0,00
<i>Media ponderada nacional (Euro/100kg vivo)</i>	319,56	321,45	1,89

4.2. PRECIOS REPRESENTATIVOS DE PRODUCTOS GANADEROS: OVINO

4.2.1. Precios Medios Nacionales de Canales de Ovino Frescas o Refrigeradas

R 2017/1182, R 2017/1184 (Euro/100 kg canal)

CORDEROS I Y II	Semana 50 11-17/12 2023	Semana 51 18-24/12 2023	Variación €
Corderos I (12 a 13 kg/canal)	975,58	943,37	-32,21
Corderos II (13,1 a 16 kg/canal)	925,67	893,93	-31,74
<i>Media ponderada</i>	950,62	918,65	-31,97
PRECIOS MEDIOS DE CANALES DE OVINO FRESCAS O REFRIGERADAS EN LOS MERCADOS NACIONALES REPRESENTATIVOS			
MERCADO REPRESENTATIVO - Cordero 9-19 kg	Semana 50 11-17/12 2023	Semana 51 18-24/12 2023	Variación €
Barcelona	1.128,58	1.089,27	-39,31
Madrid	1.058,55	1.058,55	0,00
Valencia	1.081,92	943,36	-138,56
Albacete	1.026,00	1.026,00	0,00
Extremadura	1.013,13	925,28	-87,85
Segovia	957,25	957,25	0,00
Toledo	997,48	997,48	0,00
Zaragoza	1.036,79	1.036,28	-0,51
<i>Media ponderada</i>	1.010,70	975,98	-34,72

4.3. PRECIOS REPRESENTATIVOS DE PRODUCTOS GANADEROS: PORCINO

4.3.1. Precios Medios de Canales de Porcino de Capa Blanca

CLASIFICACIÓN EUROP R 2017/1182, R 2017/1184 (Euro/100kg canal)

	Clase S (>60% contenido magro)			Clase E (60%-55% contenido magro)			Clase U (55%-50% contenido magro)		
	Semana 50 11-17/12 2023	Semana 51 18-24/12 2023	Variación C	Semana 50 11-17/12 2023	Semana 51 18-24/12 2023	Variación C	Semana 50 11-17/12 2023	Semana 51 18-24/12 2023	Variación C
PRECIO MEDIO NACIONAL	208,68	208,67	-0,01	200,84	200,64	-0,20	209,95	208,18	-1,77

	Clase R (50%-45% contenido magro)			Clase O (45%-40% contenido magro)			Clase P (<40% contenido magro)		
	Semana 50 11-17/12 2023	Semana 51 18-24/12 2023	Variación C	Semana 50 11-17/12 2023	Semana 51 18-24/12 2023	Variación C	Semana 50 11-17/12 2023	Semana 51 18-24/12 2023	Variación C
PRECIO MEDIO NACIONAL	208,69	206,23	-2,46	207,59	200,37	-7,22	196,23	192,58	-3,65

4.3.2. Precios Medios en Mercados Representativos Provinciales de Porcino Cebado (*)

MERCADO REPRESENTATIVO	SELECTO (nivel menor de grasa)			NORMAL (nivel normal de grasa)			GRASO (nivel mayor de grasa)		
	Semana 50 11-17/12 2023	Semana 51 18-24/12 2023	Variación C	Semana 50 11-17/12 2023	Semana 51 18-24/12 2023	Variación C	Semana 50 11-17/12 2023	Semana 51 18-24/12 2023	Variación C
Barcelona	-	-	-	1,70	1,70	0,00	1,67	1,67	0,00
Huesca	1,65	1,65	0,00	1,63	1,63	0,00	1,61	1,61	0,00
Lleida	1,64	1,64	0,00	1,63	1,63	0,00	1,62	1,62	0,00
Murcia	1,67	1,67	0,00	1,66	1,66	0,00	1,66	1,66	0,00
Pontevedra	1,67	1,67	0,00	1,65	1,65	0,00	2,14	2,14	0,00
Salamanca	1,67	1,67	0,00	1,66	1,66	0,00	1,61	1,61	0,00
Segovia	1,65	1,65	0,00	1,64	1,64	0,00	1,90	1,90	0,00
Zaragoza	1,68	1,68	0,00	1,63	1,63	0,00	1,62	1,62	0,00

(*) En Euro/kg vivo

4.3.3. Precios Medios de Porcino Precoz, Lechones y Otras Calidades

(Euro/100kg vivo)

CERDAS DE DESVIEJE	Semana 50		Variación €
	11-17/12	2023	
Cerdas de Desvieje	76,52	76,52	0,00
CERDOS CEBADOS			
Categoría U	161,66	160,30	-1,36
LECHONES			
Lleida.Base 20kg de peso.	355,00	365,00	10,00
Segovia.Base 20kg de peso.	425,00	430,00	5,00
Media nacional. Calidad Normal. Base 20 kg de	394,34	403,86	9,52

4.3.4. Precios Medios de Porcino: Tronco Ibérico

(Euro/100kg vivo)

TOSTONES	Semana 50		Variación €
	11-17/12	2023	
De 5 a 9 kilos	875,71	877,14	1,43
De 9 a 12 kilos	1.081,43	1.078,57	-2,86
LECHONES			
Lechón Ibérico Cruzado Base 23 kg	427,12	438,48	11,36
MARRANOS			
Marranos Ibéricos de 35 a 60 kg	373,30	375,94	2,64
PRIMALES			
Primales Ibéricos de 60 a 100 kg	--	--	--
CERDO CEBADO			
Cerdo Cebado (Intensivo)	226,46	226,15	-0,31
Cerdo Cebado de Campo (Extensivo)	248,32	248,90	0,58
Cerdo Cebado de Bellota 100% Ibérico	354,03	351,36	-2,67
DESVIEJE			
Reproductores de desvieje	156,52	156,52	0,00
REPRODUCTORES			
Reproductores >6 meses	388,50	388,50	0,00
CASTRONAS			
Castronas	121,74	121,74	0,00

Denominaciones de acuerdo con la Norma de Calidad (RD 4/2014)

Para información sobre precios de productos agrícolas y ganaderos en otros Estados Miembros de la UE:

<https://agridata.ec.europa.eu/extensions/DataPortal/prices.html>



MINISTERIO
DE AGRICULTURA, PESCA
Y ALIMENTACIÓN