

PRECIOS COYUNTURALES



SEMANA 35 – 2023

**Del 28 de agosto
al 3 de septiembre**



SUBSECRETARÍA

Subdirección General de Análisis, Coordinación y
Estadística

sgapc@mapa.es

<https://www.mapa.gob.es/es/estadistica/temas/>

Publicación elaborada por la
Subsecretaría
Subdirección General de Análisis, Coordinación y Estadística

**MINISTERIO
DE AGRICULTURA, PESCA
Y ALIMENTACIÓN**

© Ministerio de Agricultura, Pesca y Alimentación
Secretaría General Técnica
Centro de Publicaciones
Catálogo de Publicaciones de la Administración General del Estado:
<https://cpage.mpr.gob.es/>

N.I.P.O.: 003190900

Se permite la utilización, copia o reproducción de los datos de este Boletín siempre que se cite expresamente su procedencia.

Índice:

	PÁGINA
PRECIOS MEDIOS NACIONALES.....	4
PRECIOS MEDIOS NACIONALES DE PRODUCTOS AGRÍCOLAS.....	4 - 6
PRECIOS MEDIOS NACIONALES DE PRODUCTOS GANADEROS.....	7 - 8
PRECIOS EN MERCADOS REPRESENTATIVOS DE CEREALES, VINOS Y ACEITES.....	9
PRECIOS MEDIOS EN MERCADOS REPRESENTATIVOS DE CEREALES.....	9 - 11
PRECIOS MEDIOS EN MERCADOS REPRESENTATIVOS DE VINOS.....	12
PRECIOS MEDIOS EN MERCADOS REPRESENTATIVOS DE ACEITES.....	13
PRECIOS DE PRODUCCIÓN DE FRUTAS Y HORTALIZAS EN EL MERCADO INTERIOR.....	14
PRECIOS DE PRODUCCIÓN EN EL MERCADO INTERIOR: FRUTAS.....	14
PRECIOS DE PRODUCCIÓN EN EL MERCADO INTERIOR: PRODUCTOS HORTÍCOLAS.....	16 - 17
PRECIOS REPRESENTATIVOS DE PRODUCTOS GANADEROS.....	18
PRECIOS REPRESENTATIVOS DE PRODUCTOS GANADEROS: BOVINO.....	18
PRECIOS REPRESENTATIVOS DE PRODUCTOS GANADEROS: OVINO.....	19
PRECIOS REPRESENTATIVOS DE PRODUCTOS GANADEROS: PORCINO.....	20 - 21



1. PRECIOS MEDIOS NACIONALES

1.1. PRECIOS MEDIOS NACIONALES DE PRODUCTOS AGRÍCOLAS

1.1.1. Precios Medios Nacionales de Cereales, Arroz, Oleaginosas, Tortas, Proteicos, Vinos y Aceites.					
PRODUCTOS AGRÍCOLAS (especificaciones)		Semana 34 21/08-27/08 2023	Semana 35 28/08-03/09 2023	Variación semanal euros	Variación semanal %
CEREALES					
(1)	Trigo blando panificable (€/t)	259,68	256,20	-3,48	-1,34
(1)	Trigo duro (€/t)	390,00	418,41	28,41	7,28
(1)	Cebada pienso (€/t)	240,35	238,65	-1,70	-0,71
(1)	Cebada malta (€/t)	247,96	245,50	-2,46	-0,99
(1)	Maíz grano (€/t)	261,22	255,50	-5,72	-2,19
ARROZ					
(2)	Arroz cáscara japónica (€/t)	646,21	646,41	0,20	0,03
(2)	Arroz cáscara índica (€/t)	558,71	559,36	0,65	0,12
(3)	Arroz blanco japónica (€/t)	1.152,22	1.152,22	0,00	0,00
(3)	Arroz blanco índica (€/t)	677,85	677,85	0,00	0,00
(3)	Arroz blanco vaporizado (€/t)	708,94	708,94	0,00	0,00
(3)	Arroz partido (€/t)	420,85	420,85	0,00	0,00
SEMILLAS OLEAGINOSAS					
(4)	Pipa de girasol alto oleico (€/t)	591,87	598,51	6,64	1,12
(4)	Pipa de girasol convencional (€/t)	538,33	540,41	2,08	0,39
(4)	Colza (€/t)	427,06	445,98	18,92	4,43
TORTAS DE GIRASOL Y SOJA					
(9)	Torta de girasol. 34%-36% proteína (€/t)	305,50	304,73	-0,77	-0,25
(9)	Torta de soja. 44%-47% proteína (€/t)	481,06	481,87	0,81	0,17
PROTEICOS					
(10)	Alfalfa. Balas 1ª Cat. 16,5%-18% proteína (€/t)	332,43	333,84	1,41	0,42
(10)	Alfalfa. Pellets estándar. 14%-16% proteína (€/t)	304,49	306,24	1,75	0,57
(4)	Guisantes secos (€/t)	308,88	309,36	0,48	0,16
(2)	Lentejas (€/t)	769,84	769,84	0,00	0,00
(2)	Garbanzos (€/t)	886,81	882,98	-3,83	-0,43
(2)	Habas secas (€/t)	393,53	390,48	-3,05	-0,78
VINOS					
(5)	Vino blanco sin DOP/IGP (€/hectolitro)	38,16	38,41	0,25	0,66
(5)	Vino tinto sin DOP/IGP, 12 p. color (€/hectolitro)	36,72	36,96	0,24	0,65
ACEITE DE OLIVA Y ORUJO					
(6)	Aceite de oliva virgen extra < 0,8º (€/100 kg)	784,36	818,56	34,20	4,36
(6)	Aceite de oliva virgen, de 0,8º a 2º (€/100 kg)	701,95	751,28	49,33	7,03
(6)	Aceite de oliva lampante > 2º (€/100 kg)	685,63	714,21	28,58	4,17
(7)	Aceite de oliva refinado (€/100 kg)	616,69	718,66	101,97	16,54
(8)	Aceite de orujo de oliva crudo (€/100 kg)	210,17	208,87	-1,30	-0,62
(7)	Aceite de orujo de oliva refinado (€/100 kg)	309,71	308,72	-0,99	-0,32
ACEITE DE GIRASOL					
(7)	Aceite de girasol refinado convencional (€/100 kg)	120,61	114,27	-6,34	-5,26
(7)	Aceite de girasol refinado alto oleico (€/100 kg)	135,69	133,73	-1,96	-1,44
ACEITE DE SOJA					
(7)	Aceite refinado de soja (€/100 kg)	119,45	122,18	2,73	2,29

Posición comercial:

- (1) Salida de almacén cargado o entregado al transformador después de intermediario; (2) Granel sobre almacén agricultor/cooperativa
 (3) Salida granel industria; (4) Almacén comprador mayorista; (5) Salida bodega; (6) Salida almazara; (7) Salida industria refinadora
 (8) Salida industria extractora; (9) Salida industria molturadora; (10) Salida industria deshidratadora; (11) Entrada a entamadora

COMENTARIOS DE MERCADO

- **CEREALES (▲▼)**: El precio del **trigo duro** subió esta semana un 7,28 %. Bajadas en el resto: **maíz grano** (-2,19%), **trigo blando panificable** (-1,34%), y cebada (**cebada pienso** -0,71 %; **cebada malta** -0,99 %).
- **ARROZ (≡▲)**: Sin cambios significativos en los precios medios nacionales del arroz, anotándose leves variaciones al alza en el **arroz cáscara Índica** (0,12 %) y aún más leves en el **arroz cáscara Japónica** (0,03 %).
- **SEMILLAS OLEAGINOSAS (▲)**: Cotizaciones al alza en la **pipa de girasol alto oleico** (1,12 %) y en la **pipa de girasol convencional** (0,39%). La **semilla de colza** también cotiza al alza, de forma más significativa (4,43 %).
- **TORTAS DE GIRASOL Y SOJA (▲▼)**: Esta semana, los precios de la **torta de girasol** descienden (-0,25 %), mientras que los de la **torta de soja** ascienden (0,17 %).
- **PROTEICOS (▲▼)**: Ascensos en los precios de la **alfalfa** (0,42 % en las **balas** y 0,57 % en los **pellets**), al igual que con los **guisantes secos** (0,16 %). Comportamiento opuesto en los **garbanzos**, que registran bajadas del (-0,43 %), así como en las **habas secas** (-0,78 %). Sin variación en las cotizaciones de las **lentejas** (0,00 %).
- **VINOS (▲)**: El precio del **vino blanco sin DOP/IGP** registra esta semana una subida del 0,66 %, y el del **vino tinto sin DOP/IGP** un 0,65 %.
- **ACEITE DE OLIVA Y ORUJO (▲▼)**: Esta semana se anotan subidas de precios en todos los tipos de aceite de oliva (4,36 % en el **aceite de oliva virgen extra**, 7,03 % en el **virgen**, 4,17 % en el **lampante** y 16,54 % en el **refinado**, respondiendo esta última a una actualización de los precios de Córdoba) y bajadas en los precios de los **aceites de orujo de oliva** (-0,62 % en el **crudo** y -0,32 % en el **refinado**).
- **ACEITE DE GIRASOL (▼)**: Bajan, tanto el **aceite de girasol refinado convencional** (-5,26 %) como el **alto oleico** (-1,44 %).
- **ACEITE DE SOJA (▲)**: Subida del 2,29 % en el precio medio semanal de este aceite.

1.1.2. Precios Medios Nacionales en Origen de Frutas y Hortalizas				
PRODUCTOS AGRÍCOLAS (especificaciones)	Semana 34 21/08 -27/08 2023	Semana 35 28/08 -03/09 2023	Variación semanal euros	Variación semanal %
FRUTAS				
(1) Clementina (C/100 kg)	46,74	46,25	-0,49	-1,06
(1) Limón (C/100 kg)	25,00	25,00	0,00	0,00
(1) Naranja Grupo Blancas (C/100 kg)	27,68	26,96	-0,72	-2,59
(1) Naranja Salustiana (C/100 kg)*	27,68	26,96	-0,72	-2,59
(1) Naranja Grupo Navel (C/100 kg)	26,05	26,02	-0,03	-0,10
(1) Naranja Navelina (C/100 kg)*	23,98	23,98	0,00	-0,02
(1) Satsuma (C/100 kg)	30,73	31,75	1,02	3,31
(1) Manzana Golden (C/100 kg)*	74,13	78,45	4,32	5,83
(1) Manzana Red Delicious y demás var. rojas (C/100 kg)*	63,86	63,24	-0,62	-0,97
(1) Pera Blanquilla (C/100 kg)	70,61	76,41	5,80	8,21
(1) Albaricoque (C/100 kg)	98,17	87,75	-10,42	-10,62
(1) Ciruela (C/100 kg)	62,24	56,50	-5,74	-9,23
(1) Melocotón carne amarilla (C/100 kg)*	73,95	72,73	-1,22	-1,65
(1) Melocotón carne blanca (C/100 kg)*	72,36	75,00	2,64	3,64
(1) Nectarina carne amarilla (C/100 kg)*	64,80	64,96	0,16	0,24
(1) Aguacate (C/100 kg)	837,76	1.004,40	166,64	19,89
(1) Higos y brevas (C/100 kg)	139,08	158,21	19,13	13,75
(1) Plátano (C/100 kg)*	34,96	24,92	-10,04	-28,72
(1) Uva de mesa con semillas (C/100 kg)	65,88	70,58	4,70	7,14
(1) Uva de mesa sin semillas (C/100 kg)	105,04	97,57	-7,47	-7,11
HORTALIZAS				
(1) Acelga (C/100 kg)	105,61	106,33	0,73	0,69
(1) Ajo (C/100 kg)	177,01	180,17	3,16	1,78
(1) Berenjena (C/100 kg)	56,21	61,82	5,61	9,98
(1) Calabacín (C/100 kg)	63,76	58,95	-4,81	-7,54
(1) Cebolla (C/100 kg)	45,37	45,98	0,61	1,34
(1) Champiñón (C/100 kg)	158,95	157,66	-1,29	-0,81
(1) Col Repollo de hoja lisa (C/100 kg)	35,00	35,00	0,00	0,00
(1) Judía verde tipo plana (C/100 kg)	183,02	186,63	3,61	1,97
(1) Lechuga Romana (C/100 ud)	25,02	26,88	1,86	7,44
(1) Melón Piel de Sapo (C/100 kg)	45,89	40,16	-5,73	-12,48
(1) Pepino (C/100 kg)	114,35	117,17	2,82	2,47
(1) Pimiento verde tipo italiano (C/100 kg)	56,65	63,60	6,95	12,26
(1) Puerro (C/100 kg)	77,49	75,73	-1,75	-2,26
(1) Sandía (C/100 kg)	33,50	27,35	-6,15	-18,36
(1) Tomate cereza (C/100 kg)*	173,69	255,00	81,31	46,81
(1) Tomate redondo liso (C/100 kg)*	73,10	74,59	1,49	2,04
(1) Zanahoria (C/100 kg)	29,48	29,48	0,00	0,00
(1) Patata (C/100 kg)	32,50	33,57	1,07	3,31

Posición comercial:

(1) Granel: En árbol, finca, almacén agricultor, alhóndiga, lonja, etc. En cítricos y uva de mesa, los precios se dan "en árbol" y "en cepa" respectivamente. Los precios del plátano, por las peculiaridades de su comercialización, son estimados a partir de las cotizaciones obtenidas y contrastadas por la organización de productores (OP), en la posición comercial "venta en verde al madurador".

*Precios notificados a la Comisión Europea (art. 11 y anexo I.5.c del Reglamento de Ejecución (UE) 2017/1185).

COMENTARIOS DE MERCADO

• **CÍTRICOS (▼▲):** Cotizaciones medias en árbol levemente a la baja en la mayoría de los productos en seguimiento de este sector: *naranjas Blancas* (-2,59 %), *clementinas* (-1,06 %) y *naranjas tipo Navel* (-0,1 %). Solo la de la *satsuma* (3,31 %) se ve incrementada esta semana. Sin movimientos, por tercera consecutiva, en la del *limón*, que, a la espera del próximo comienzo de la nueva campaña, sigue solo dada por la de los redrojos de *Verna*.

• **FRUTA DE PEPITA (▲▼):** Crece el precio medio en origen de la *pera Blanquilla* (8,21 %) en los primeros compases de la temporada, como también lo hace el de la *manzana Golden* (5,83 %); leve descenso para el de las *manzanas rojas* (-0,97 %).

• **FRUTA DE HUESO (▼▲):** Retroceden las cotizaciones medias del *albaricoque* (-10,62 %), la *ciruela* (-9,23 %) y, ligeramente, del *melocotón de carne amarilla* (-1,65 %), al tiempo que se aprecian el *melocotón de carne blanca* (3,64 %) y, casi inapreciablemente, la *nectarina de carne amarilla* (0,24 %).

• **OTRAS FRUTAS (▲▼):** Semana de grandes variaciones en este apartado: las fuertes subidas del *aguacate* (19,89 %) —en una situación de muy baja producción, su precio medio rebasa la barrera de los 10 €/kg— y los *higos* (13,75 %), contrastan con el desplome del *plátano* (-28,72 %), que ya se encontraba en niveles muy reducidos. Movimientos en torno al 7 % en los precios medios de las *uvas de mesa*: al alza, las "con semillas" (7,14 %) y, a la baja, las *apirenas* (-7,11 %).

• **HORTALIZAS (▲▼):** Siguen cayendo los precios medios en origen de la *sandía* (-18,36 %) y el *melón Piel de Sapo* (-12,48 %). Notable incremento en el *tomate cereza* (46,81 %); suben también significativamente el *pimiento verde italiano* (12,26 %) y, manteniendo su línea ascendente de agosto, la *berenjena* (9,98 %). Aumenta, igualmente, por segunda semana consecutiva, la *patata* (3,31 %).

1.1.3. Precios Medios Nacionales de Productos Agrícolas: Gráficos

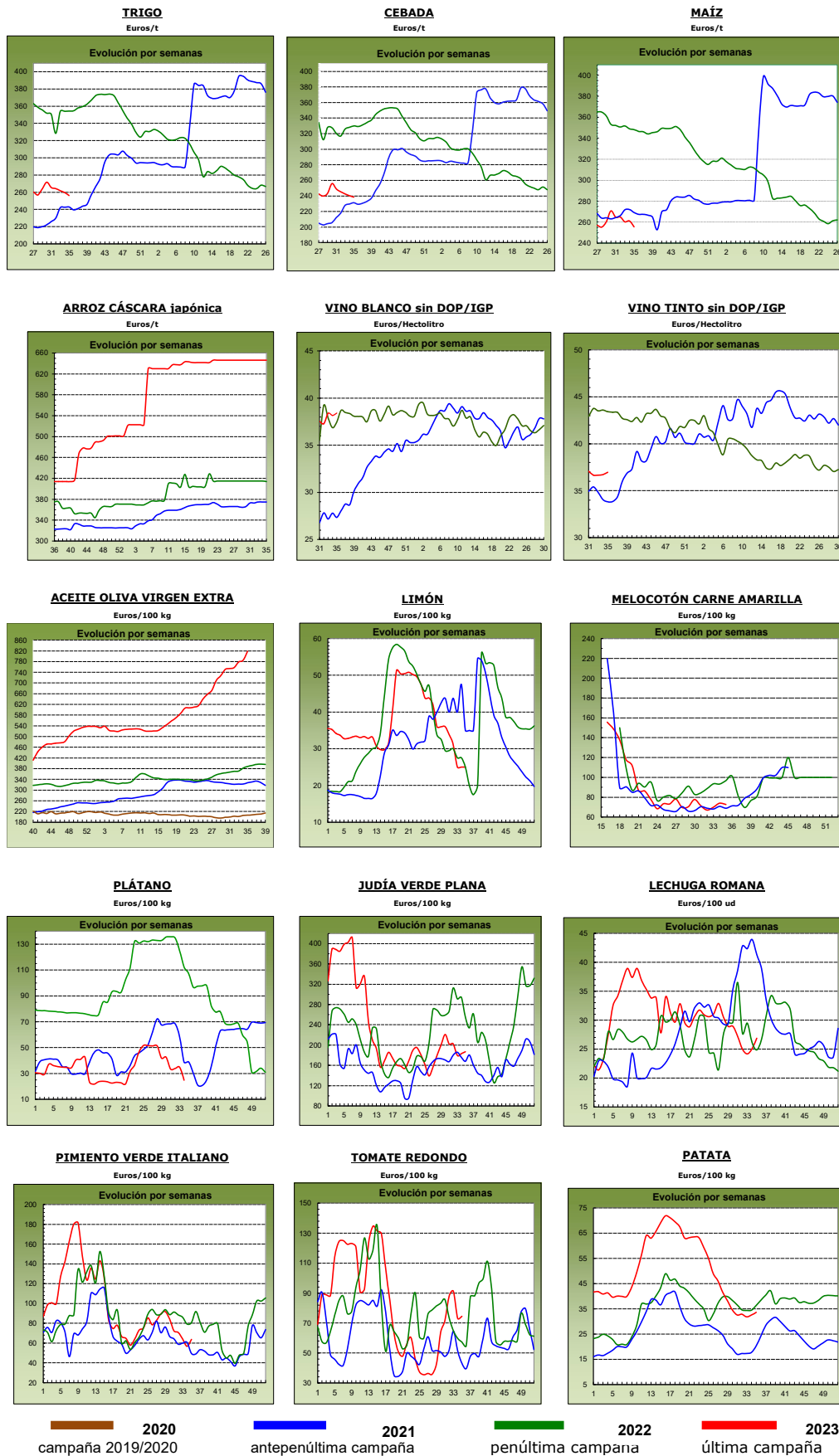

1.2. PRECIOS MEDIOS NACIONALES DE PRODUCTOS GANADEROS

1.2.1. Precios Medios Nacionales de Productos Ganaderos					
PRODUCTOS GANADEROS (especificaciones)		Semana 34 21-27/08 2023	Semana 35 28/08-03/09 2023	Variación semanal euros	Variación semanal %
VACUNO					
(1)	Ternera, 180-300 kilos (€/100 kg canal)	499,55	499,99	0,44	0,09
(1)	Machos de 12 a 24 meses (Clase R) (€/100 kg canal)	483,56	497,82	14,26	2,95
(1)	Animales de 8 a 12 meses (Clase R) (€/100 kg canal)	524,45	524,52	0,07	0,01
(1)	Bovino vivo, conjunto categorías (€/100 kg vivo)	261,97	262,16	0,19	0,07
CORDERO					
(1)	Corderos 9-19 kilos (€/100 kg canal)	738,12	752,96	14,84	2,01
(1)	Corderos 12-16 kilos (€/100 kg canal)	711,76	724,09	12,33	1,73
(1)	Corderos Ligeros (12-13 kilos) (€/100 kg canal)	726,49	736,49	10,00	1,38
(1)	Corderos Pesados (13-16 kilos) (€/100 kg canal)	697,02	711,70	14,68	2,11
PORCINO					
(1)	Porcino >60% magro (Clase S) (€/100 kg canal)	247,11	246,05	-1,06	-0,43
(1)	Porcino 60-55% magro (Clase E) (€/100 kg canal)	240,19	238,26	-1,93	-0,80
(1)	Porcino 55-50% magro (Clase U) (€/100 kg canal)	249,39	245,32	-4,07	-1,63
(1)	Porcino 50-45% magro (Clase R) (€/100 kg canal)	245,13	240,76	-4,37	-1,78
(1)	Lechon 20 kg (€/unidad)	69,77	65,76	-4,01	-5,75
POLLO					
(2)	Pollo, media de canales del 83% y 65% rdto. (€/100 kg canal)	232,21	232,20	-0,01	0,00
(2)	Pollo P10 (83% rdto.) (€/100 kg canal)	182,52	182,58	0,06	0,03
(2)	Pollo P90 (65% rdto.) (€/100 kg canal)	235,99	235,98	-0,01	0,00
HUEVOS					
(3)	Huevos Tipo Jaula, media Clase L y M (€/100 kg)	195,12	194,71	-0,41	-0,21
(3)	Huevos Tipo Jaula - Clase L (€/docena)	1,61	1,61	0,00	0,00
(3)	Huevos Tipo Jaula - Clase M (€/docena)	1,34	1,33	-0,01	-0,75
(3)	Huevos Tipo Suelo media Clase L y M (€/100 kg)	211,00	213,24	2,24	1,06
(3)	Huevos Tipo Suelo - Clase L (€/docena)	1,67	1,70	0,03	1,80
(3)	Huevos Tipo Suelo - Clase M (€/docena)	1,53	1,52	-0,01	-0,65
(3)	Huevos Tipo Campero, media Clase L y M (€/100 kg)	232,58	232,44	-0,14	-0,06
(3)	Huevos Tipo Campero- Mezcla Clase L y M (€/docena)	1,76	1,76	0,00	0,00
CONEJO					
(4)	Conejo 1,8-2,2 kilo,vivo (€/100 kg)	249,64	250,55	0,91	0,36
LECHE Y PRODUCTOS LÁCTEOS					
(6)	Suero de leche en polvo (€/100 kg)	70,03	65,84	-4,19	-5,98
(6)	Mantequilla sin sal (formato 25 kg) (€/100 kg)	484,20	490,47	6,27	1,29
(5)	Leche cruda de vaca (€/100 kg). Fuente: INFOLAC	Precio junio 2023: 51,84 €/100 kg			
MIEL Y PRODUCTOS APÍCOLAS					
(7)	Miel multifloral a granel (€/100 kg)	Precio mayo 2023: 347,14 €/100 kg; Precio junio 2023: 348,97 €/100 kg			
(7)	Miel multifloral envasada (€/100 kg)	Precio mayo 2023: 571,48 €/100 kg; Precio junio 2023: 561,39 €/100 kg			
(7)	Polen a granel (€/100 kg)	Precio mayo 2023: 763,00 €/100 kg; Precio junio 2023: 743,08 €/100 kg			
(7)	Polen envasado (€/100 kg)	Precio mayo 2023: 1.180,88 €/100 kg; Precio junio 2023: 1.235,58 €/100 kg			

Posición comercial:

(1) Entrada matadero; (2) Salida muelle matadero; (3) Salida muelle centro de embalaje; (4) Salida granja;
 (5) Precio pagado al ganadero; (6) Precio franco fábrica sin impuestos ni costes; (7) Venta a la industria o mayorista

COMENTARIOS DE MERCADO

- **VACUNO (▲):** En esta semana predomina la estabilidad en las cotizaciones de las **canales de vacuno**, con variaciones del 0,09 % en los precios de las canales de ternera y del 0,01 % en las de los animales 8-12 meses. Con un porcentaje mayor se han registrado subidas en los precios de las canales de los machos 12-24 meses (2,95 %). La variación de precios anotada en los **animales vivos** es del 0,07 %.
- **OVINO (▲):** Subida media del 1,81 % en los precios semanales las diferentes clasificaciones de **canales de cordero**.
- **PORCINO (▼):** Los precios de las **canales de porcino de capa blanca** se anotan esta semana una bajada media del -1,16 %. Descensos generalizados también en todas las plazas nacionales de los precios de los **porcinos cebados (▼)**. El precio medio semanal del **lechón base 20 kg**, también a la baja (-5,75 %).
- **POLLOS (=):** Sin variaciones esta semana en los precios de las canales de los pollos (=).
- **HUEVOS (▼▲=):** Como ya ocurriera la semana pasada, la evolución de las cotizaciones de los huevos es dispar según el tipo de puesta y las categorías. Así, de media, en los huevos **tipo jaula** se registra un descenso en los precios del -0,21 % (derivado del descenso registrado en los huevos de la Clase M: -0,75 %), en los huevos **tipo suelo** se incrementan un 1,06 % (destacando el 1,80 % de la Clase L y el -0,65 % en la Clase M) y en los huevos **tipo campero** se mantienen estables.
- **CONEJO (▲):** Leve incremento (0,36 %) en el precio medio nacional del **conejo vivo de granja**.
- **PRODUCTOS LÁCTEOS:** Los precios del **suero de leche en polvo (▼)** bajan un -5,98 % semanal; en contraste, 1,29 % es el incremento de precio medio nacional anotado esta semana en la **mantequilla sin sal (▲)**.

1.2.2. Precios Medios Nacionales de Productos Ganaderos: Gráficos

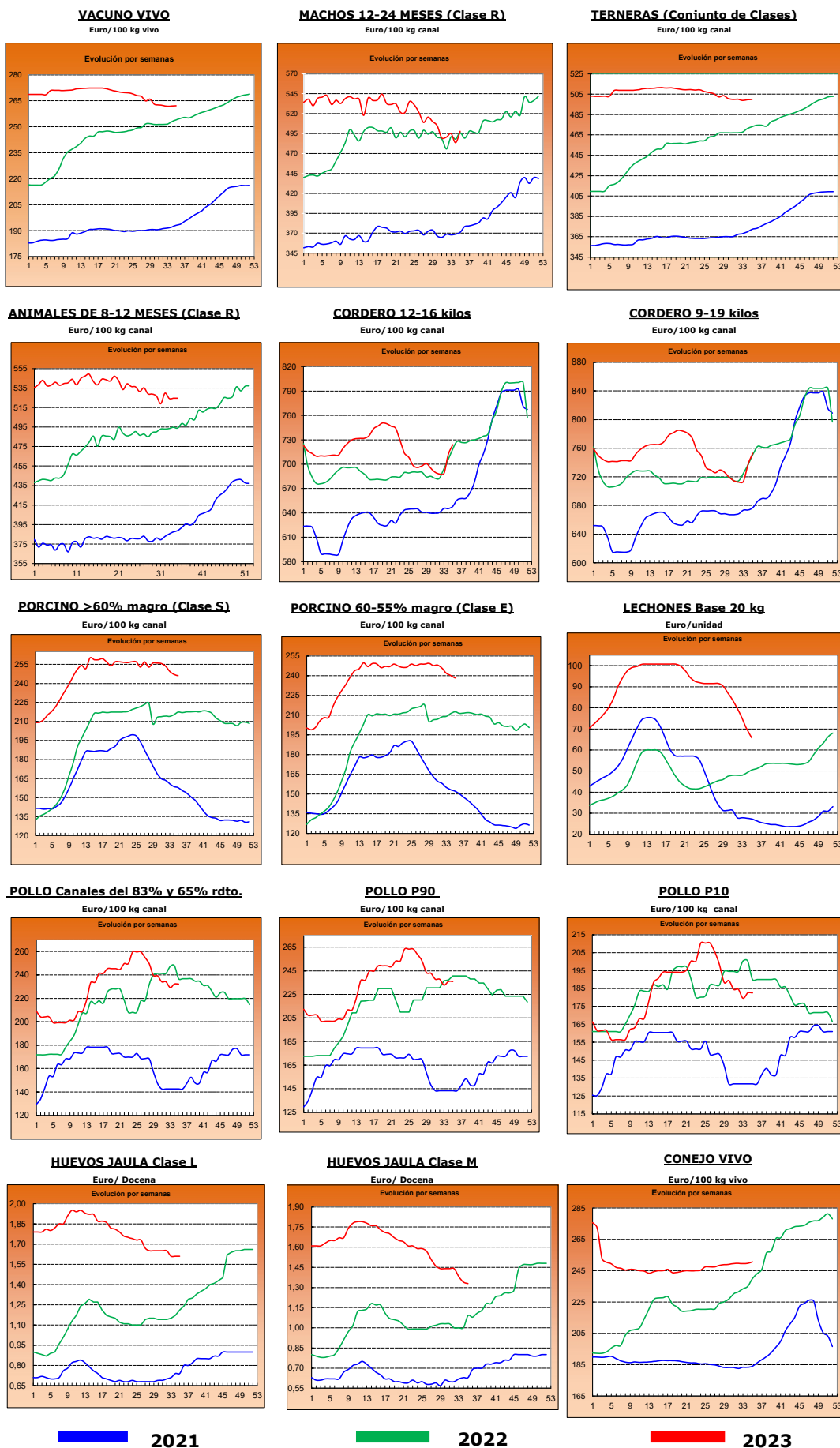

2.- PRECIOS EN MERCADOS REPRESENTATIVOS DE CEREALES, ALFALFA, ARROZ, VINOS, ACEITES Y SEMILLA DE GIRASOL

2.1. PRECIOS EN MERCADOS REPRESENTATIVOS DE CEREALES, ALFALFA Y ARROZ

2.1.1. Precios Medios en Mercados Representativos: Trigo y Alfalfa

Precios en Euro/Tonelada

REGLAMENTO (UE) 2017/1185 DE LA COMISION. Artículo 11, Anexo I. 1. (trigo); Artículo 12 (a), Anexo II.2 (alfalfa)

TRIGO: Salida de almacén cargado o entregado al transformador después de intermediario. Mercancia nacional y/o importada.

ALFALFA: Salida industria deshidratadora

PRODUCTO	MERCADO REPRESENTATIVO	Semana 34 21/08-27/08 2023	Semana 35 28/08-03/09 2023	Variación €
Trigo Blando Panificable	Albacete	265,40	260,40	-5,00
	Ávila	264,00	260,00	-4,00
	Barcelona	260,00	258,00	-2,00
	Burgos	258,54	252,80	-5,74
	Cádiz	245,00	240,00	-5,00
	Ciudad Real	343,00	341,00	-2,00
	Cuenca	267,00	266,00	-1,00
	Guadalajara	250,00	249,00	-1,00
	Huesca	246,00	244,00	-2,00
	León	254,92	251,60	-3,32
	Lérida	240,00	240,00	0,00
	Madrid	255,00	255,00	0,00
	Murcia	242,00	240,00	-2,00
	Navarra	262,00	259,00	-3,00
	Palencia	266,60	259,80	-6,80
	Pontevedra	260,00	250,00	-10,00
	Salamanca	265,40	262,00	-3,40
	Segovia	252,40	251,20	-1,20
	Sevilla	242,00	245,00	3,00
	Soria	256,00	251,80	-4,20
Tarragona	240,00	240,00	0,00	
Toledo	270,00	264,00	-6,00	
Valladolid	262,14	259,20	-2,94	
Zamora	255,20	253,80	-1,40	
Zaragoza	264,00	258,00	-6,00	
Trigo Duro	Cádiz	--	425,00	--
	Córdoba	--	420,00	--
	Huelva	--	420,00	--
	Sevilla	--	425,00	--
	Toledo	341,00	339,00	-2,00
Zaragoza	390,00	400,00	10,00	
Alfalfa Balas	Albacete	376,00	376,00	0,00
	Burgos	365,00	365,00	0,00
	Córdoba	285,00	285,00	0,00
	Huesca	340,00	337,50	-2,50
	León	340,00	340,00	0,00
	Lérida	291,25	308,33	17,08
	Navarra	340,00	340,00	0,00
	Palencia	365,00	365,00	0,00
	Sevilla	293,00	293,00	0,00
	Teruel	335,00	335,00	0,00
	Toledo	360,00	360,00	0,00
	Valladolid	330,00	330,00	0,00
	Zamora	400,00	400,00	0,00
Zaragoza	338,50	335,00	-3,50	
Alfalfa Pellets	Albacete	326,00	326,00	0,00
	Burgos	300,00	300,00	0,00
	Córdoba	268,00	268,00	0,00
	Huesca	300,00	305,00	5,00
	Lérida	297,38	299,00	1,62
	Navarra	315,00	315,00	0,00
	Palencia	370,00	370,00	0,00
	Sevilla	285,00	285,00	0,00
	Toledo	380,00	380,00	0,00
	Valladolid	370,00	370,00	0,00
	Zamora	347,00	347,00	0,00
	Zaragoza	302,50	303,33	0,83

2.1.2. Precios Medios en Mercados Representativos: Cebada

Precios en Euro/Tonelada

REGLAMENTO (UE) 2017/1185 DE LA COMISION. Artículo 11, Anexo I. 1.

Salida de almacén cargado o entregado al transformador después de intermediario. Mercancía nacional y/o importada.

PRODUCTO	MERCADO REPRESENTATIVO	Semana 34 21/08-27/08 2023	Semana 35 28/08-03/09 2023	Variación €
Cebada Pienso	Albacete	234,90	236,50	1,60
	Ávila	244,00	240,00	-4,00
	Burgos	235,00	235,00	0,00
	Cádiz	222,00	225,00	3,00
	Ciudad Real	259,40	254,60	-4,80
	Córdoba	225,00	225,00	0,00
	La Coruña	222,00	222,00	0,00
	Cuenca	237,00	235,00	-2,00
	Granada	230,00	225,00	-5,00
	Guadalajara	230,60	229,00	-1,60
	Huesca	224,00	224,00	0,00
	León	240,00	240,00	0,00
	Lérida	222,00	225,00	3,00
	Murcia	220,00	220,00	0,00
	Palencia	245,00	245,00	0,00
	Salamanca	250,00	245,00	-5,00
	Segovia	233,00	233,00	0,00
	Soria	237,00	234,00	-3,00
	Teruel	238,00	237,00	-1,00
	Toledo	244,60	244,70	0,10
Valladolid	246,00	244,00	-2,00	
Zamora	240,00	240,00	0,00	
Zaragoza	238,00	238,00	0,00	
Cebada Malta	Burgos	232,00	226,30	-5,70
	Ciudad Real	293,00	289,00	-4,00
	Guadalajara	233,00	225,00	-8,00
	Huesca	252,00	252,00	0,00
	Navarra	275,00	272,00	-3,00
	Palencia	235,00	228,00	-7,00
	Salamanca	238,00	239,00	1,00
	Segovia	230,00	224,00	-6,00
	Soria	262,40	258,40	-4,00
	Teruel	--	270,00	--
	Valladolid	230,00	224,00	-6,00
	Zamora	230,00	227,00	-3,00
	Zaragoza	270,00	270,00	0,00

2.1.3. Precios Medios en Mercados Representativos: Maíz y Arroz

Precios en Euro/Tonelada

REGLAMENTO (UE) 2017/1185 DE LA COMISION. Artículo 11, Anexo I. 1. Cereales y 2 Arroz

Maíz grano: precios salida de almacén cargado. Mercancía nacional y/o importada.

Arroz cáscara precios salida almacén agricultor o en cooperativa, y arroz blanco precios salida industria

PRODUCTO	MERCADO REPRESENTATIVO	Semana 34 21/08-27/08 2023	Semana 35 28/08-03/09 2023	Variación €
Maíz Grano	Albacete	272,40	270,40	-2,00
	Ciudad Real	265,80	262,00	-3,80
	La Coruña	240,00	240,00	0,00
	Gerona	260,00	255,00	-5,00
	Huesca	252,00	249,00	-3,00
	León	258,20	253,80	-4,40
	Lérida	245,00	243,00	-2,00
	Madrid	268,00	268,00	0,00
	Navarra	270,00	267,00	-3,00
	Pontevedra	240,00	240,00	0,00
	Salamanca	274,40	274,40	0,00
	Sevilla	278,00	272,00	-6,00
	Toledo	269,80	269,00	-0,80
	Valladolid	268,66	263,46	-5,20
	Zamora	267,60	256,20	-11,40
Zaragoza	272,00	263,00	-9,00	
Arroz cáscara (Indica)	Cádiz	348,00	348,00	0,00
	Sevilla	583,50	584,50	1,00
	Valencia	595,00	595,00	0,00
Arroz cáscara (Japónica)	Huesca	500,00	500,00	0,00
	Sevilla	599,50	600,50	1,00
	Tarragona	660,00	660,00	0,00
	Valencia	690,00	690,00	0,00
	Zaragoza	650,00	650,00	0,00
Arroz blanco (Indica)	Sevilla	611,00	611,00	0,00
	Valencia	1150,00	1150,00	0,00
Arroz blanco (Japónica)	Sevilla	993,00	993,00	0,00
	Tarragona	1.250,00	1.250,00	0,00
	Valencia	1230,00	1230,00	0,00
Arroz blanco vaporizado	Valencia	1075,00	1075,00	0,00
Arroz partido	Sevilla	318,56	318,56	0,00
	Tarragona	525,00	525,00	0,00
	Valencia	515,00	515,00	0,00

2.2. PRECIOS EN MERCADOS REPRESENTATIVOS DE VINOS
--

R. EJECUCIÓN (UE) 2017/1185 DE LA COMISION. Artículo 11, Anexo II. 3.

En €/hectólitro, salida bodega, a granel, pago al contado sin I. V. A.

PRODUCTO	MERCADO REPRESENTATIVO	Semana 34 21/08-27/08 2023	Semana 35 28/08-03/09 2023	Variación €
Vino Blanco sin DOP/IPG	Albacete	55,26	53,24	-2,02
	Badajoz	36,62	38,35	1,73
	Ciudad Real	38,56	38,55	-0,01
	Cuenca	34,72	36,43	1,71
	Toledo	33,70	33,64	-0,06
Vino Tinto sin DOP / IPG	Precio de vino tinto referido al producto de 12 puntos de color			
	Albacete	44,17	46,05	1,88
	Badajoz	34,41	34,50	0,09
	Ciudad Real	33,04	32,81	-0,23
	Cuenca	37,77	38,00	0,22
	Murcia	36,53	36,53	0,00
	Toledo	32,57	31,22	-1,35
	Valencia	33,82	33,82	0,00

2.3. PRECIOS EN MERCADOS REPRESENTATIVOS DE ACEITES Y SEMILLAS DE GIRASOL

Aceites. Precios salida almazara/orujera/refinadora, en €/100 kg, sin I.V.A. Rgto. 2017/1185. Art.11. Anexo I.3.
Semilla de girasol. Precios en almacén del comprador mayorista, en €/100 kg, sin I.V.A. Rgto 2017/1185. Art. 8

PRODUCTO Y ESPECIFICACIONES	MERCADO REPRESENTATIVO	Semana 34 21/08-27/08 2023	Semana 35 28/08-03/09 2023	Variación €
ACEITE DE OLIVA VIRGEN EXTRA Menos de 0,8°	Albacete	805,00	830,00	25,00
	Almería	795,00	815,00	20,00
	Badajoz	796,67	821,67	25,00
	Cáceres	860,00	860,00	0,00
	Cádiz	735,00	735,00	0,00
	Castellón	825,00	850,00	25,00
	Ciudad Real	776,00	805,00	29,00
	Córdoba	777,50	817,50	40,00
	Cuenca	815,00	816,70	1,70
	Granada	780,00	820,00	40,00
	Huelva	780,00	800,00	20,00
	Jaén	789,00	821,50	32,50
	Málaga	782,50	827,50	45,00
	Murcia	815,00	817,00	2,00
	Sevilla	773,00	812,50	39,50
Tarragona	890,00	890,00	0,00	
Toledo	778,00	813,50	35,50	
ACEITE DE OLIVA VIRGEN De 0,8° a 2°	Albacete	750,00	760,00	10,00
	Badajoz	666,67	683,33	16,67
	Cáceres	570,00	570,00	0,00
	Cádiz	690,00	690,00	0,00
	Castellón	790,00	822,50	32,50
	Ciudad Real	712,50	745,00	32,50
	Córdoba	727,50	747,50	20,00
	Cuenca	755,00	760,00	5,00
	Granada	697,50	712,50	15,00
	Huelva	725,00	750,00	25,00
	Jaén	691,00	757,00	66,00
	Málaga	711,00	752,50	41,50
	Murcia	755,00	760,00	5,00
	Sevilla	702,50	751,00	48,50
	Tarragona	830,00	830,00	0,00
Toledo	710,00	755,00	45,00	
ACEITE DE OLIVA LAMPANTE Más de 2°	Albacete	710,00	740,00	30,00
	Badajoz	627,33	640,67	13,33
	Cáceres	520,00	520,00	0,00
	Cádiz	675,00	675,00	0,00
	Castellón	680,00	695,00	15,00
	Ciudad Real	665,00	690,00	25,00
	Córdoba	677,50	712,50	35,00
	Cuenca	725,00	731,70	6,70
	Granada	665,00	665,00	0,00
	Huelva	690,00	725,00	35,00
	Jaén	701,50	731,00	29,50
	Málaga	663,50	710,00	46,50
	Murcia	725,00	725,00	0,00
	Sevilla	671,50	696,50	25,00
	Tarragona	600,00	600,00	0,00
Toledo	664,00	701,50	37,50	
ACEITE DE OLIVA REFINADO	Córdoba	541,00	717,50	176,50
	Jaén	670,00	730,00	60,00
	Sevilla	635,00	715,00	80,00
	Tarragona	720,00	720,00	0,00
ACEITE DE ORUJO DE OLIVA CRUDO	Córdoba	197,00	195,50	-1,50
	Jaén	215,00	212,50	-2,50
	Málaga	216,00	216,00	0,00
	Sevilla	214,00	212,50	-1,50
	Tarragona	225,00	225,00	0,00
	Toledo	220,00	226,00	6,00
ACEITE DE ORUJO DE OLIVA REFINADO	Sevilla	311,00	310,00	-1,00
PIPA DE GIRASOL Alto oleico	Centro	683,19	683,19	0,00
	Norte	665,27	665,27	0,00
	Sur	458,65	476,60	17,96
PIPA DE GIRASOL Convencional	Centro	593,56	593,56	0,00
	Norte	594,55	594,55	0,00
	Sur	443,07	448,67	5,61

3. PRECIOS DE PRODUCCIÓN DE FRUTAS Y HORTALIZAS EN EL MERCADO INTERIOR

3.1. PRECIOS DE PRODUCCIÓN EN EL MERCADO INTERIOR FRUTAS

3.1.1. Precios de Producción de Frutas en el Mercado Interior:
Precios diarios y Precios Medios Ponderados Semanales en mercados representativos provinciales.
 Precios a la salida del centro de acondicionamiento de productos seleccionados, embalados y, en su caso, en palés (C/100 kg peso neto)

CÍTRICOS

PRODUCTO	MERCADO	VARIEDAD O TIPO	CAT.	CALIBRE	DÍA/MES							
					28/8	29/8	30/8	31/8	1/9	2/9	3/9	PMPS
LIMÓN	Alicante	Verna	I	-	87,88	87,88	87,88	87,88	87,88	--	--	87,88

FRUTAS DE PEPITA

PRODUCTO	MERCADO	VARIEDAD O TIPO	CAT.	CALIBRE	DÍA/MES							
					28/8	29/8	30/8	31/8	1/9	2/9	3/9	PMPS
MANZANA	Lérida	Gala	I	65-80	78,83	84,67	77,50	84,76	77,50	--	--	79,96
	Zaragoza	Gala	I	65-80	121,20	121,20	121,20	121,20	121,20	--	--	121,20
	Huesca	Golden Delicious	I	65-80	65,00	65,00	65,00	65,00	65,00	--	--	65,00
	Lérida	Golden Delicious	I	65-80	100,27	101,06	102,21	99,50	100,34	--	--	100,60
	Navarra	Golden Delicious	I	65-80	125,00	125,00	125,00	125,00	125,00	--	--	125,00
	Zaragoza	Golden Delicious	I	65-80	115,68	115,68	115,68	115,68	115,68	--	--	115,68
	Lérida	Granny Smith	-	65-80	89,50	89,50	89,50	89,50	89,50	--	--	89,50
PERA	Lérida	Blanquilla	I	55-60	145,07	--	--	--	--	--	--	145,07
	Lérida	Conferencia	I	60-65+	129,50	125,43	140,86	139,24	145,36	--	--	133,62
	Zaragoza	Conferencia	I	60-65+	90,00	90,00	90,00	90,00	90,00	--	--	90,00
	Lérida	Ercolini	I	50-60	94,00	94,00	94,00	94,00	94,00	--	--	94,00
	Murcia	Ercolini	I	50-60	185,00	178,00	185,00	185,00	185,00	--	--	183,27
	Lérida	Limonera	I	60-65	84,00	84,00	84,00	84,00	84,00	--	--	84,00

FRUTAS DE HUESO

PRODUCTO	MERCADO	VARIEDAD O TIPO	CAT.	CALIBRE	DÍA/MES							
					28/8	29/8	30/8	31/8	1/9	2/9	3/9	PMPS
ALBARICOQUE	Zaragoza	Todos los tipos y variedades	-	45-50 mm	194,00	194,00	194,00	194,00	194,00	--	--	194,00
CIRUELA	Badajoz	Todos los tipos y variedades	-	35 mm ó superior	85,00	85,00	85,00	85,00	85,00	--	--	85,00
	Cáceres	Todos los tipos y variedades	-	35 mm ó superior	85,00	85,00	85,00	85,00	85,00	--	--	85,00
	Lérida	Todos los tipos y variedades	-	35 mm ó superior	160,67	160,67	160,67	160,67	160,67	--	--	160,67
	Zaragoza	Todos los tipos y variedades	-	35 mm ó superior	121,74	121,74	121,74	121,74	121,74	--	--	121,74
MELOCOTÓN	Huesca	Pulpa amarilla	I	A/B	110,00	110,00	110,00	110,00	110,00	--	--	110,00
	Lérida	Pulpa amarilla	I	A/B	140,24	132,28	147,72	141,40	134,71	--	--	138,75
	Navarra	Pulpa amarilla	I	A/B	112,00	112,00	112,00	112,00	112,00	--	--	112,00
	Zaragoza	Pulpa amarilla	I	A/B	109,83	--	--	109,83	--	--	--	109,83
	Huesca	Pulpa blanca	I	A/B	90,00	90,00	90,00	90,00	90,00	--	--	90,00
	Lérida	Pulpa blanca	I	A/B	120,70	122,56	117,04	130,00	118,87	--	--	122,21
NECTARINA	Huesca	Pulpa amarilla	I	A/B	80,00	80,00	80,00	80,00	80,00	--	--	80,00
	Lérida	Pulpa amarilla	I	A/B	135,40	137,28	140,01	137,86	138,85	--	--	138,00
	Zaragoza	Pulpa amarilla	I	A/B	104,74	104,74	104,74	104,74	104,74	--	--	104,74
	Lérida	Pulpa blanca	I	A/B	123,33	126,15	122,24	129,81	133,00	--	--	127,51
PARAGUAYA	Lérida	Todos los tipos y variedades	I	A/B	126,82	126,53	128,44	129,57	129,22	--	--	128,02
	Zaragoza	Todos los tipos y variedades	I	A/B	110,62	110,62	110,62	110,62	110,62	--	--	110,62

OTRAS FRUTAS

PRODUCTO	MERCADO	VARIEDAD O TIPO	CAT.	CALIBRE	DÍA/MES							
					28/8	29/8	30/8	31/8	1/9	2/9	3/9	PMPS
UVA DE MESA	Murcia	Red Globe	I	-	140,00	140,00	140,00	140,00	140,00	--	--	140,00
	Murcia	Todas las variedades sin pepitas	I	-	180,00	170,00	175,00	180,00	170,00	--	--	175,08

3.1.2. Precios de Producción de Frutas en el Mercado Interior: Precios Medios Ponderados Semanales Nacionales

Referencia: Reglamento Delegado (UE) 2017/891 de la Comisión, de 13 de marzo (DOUE de 25 de mayo). Art. 55 y Anexo VI
Precios a la salida del centro de acondicionamiento de productos seleccionados, embalados y, en su caso, en palés (€/100kg peso neto)

CÍTRICOS

PRODUCTO	MERCADO	VARIEDAD O TIPO	CAT.	CALIBRE	PRECIO MEDIO PONDERADO SEMANAL NACIONAL Semana 35- 2023: 28/08 -03/09
LIMÓN	ESPAÑA	TODAS LAS VARIEDADES	I	-	87,88

FRUTAS DE PEPITA

PRODUCTO	MERCADO	VARIEDAD O TIPO	CAT.	CALIBRE mm	PRECIO MEDIO PONDERADO SEMANAL NACIONAL Semana 35- 2023: 28/08 -03/09
MANZANA	ESPAÑA	Gala	I	65-80	87,45
	ESPAÑA	Golden delicious	I	65/80	110,56
	ESPAÑA	Granny Smith	I	65/80	123,63
PERA	ESPAÑA	Blanquilla	I	55-60	145,07
	ESPAÑA	Conferencia	I	60/65+	128,86

FRUTAS DE HUESO

PRODUCTO	MERCADO	VARIEDAD O TIPO	CAT.	CALIBRE	PRECIO MEDIO PONDERADO SEMANAL NACIONAL Semana 35- 2023: 28/08 -03/09
ALBARICOQUE	ESPAÑA	Todos los tipos y variedades	-	45-50 mm	194
CIRUELA	ESPAÑA	Todos los tipos y variedades	-	35 mm ó superior	87,93
MELOCOTÓN	ESPAÑA	Pulpa amarilla	I	A/B	124,31
	ESPAÑA	Pulpa blanca	I	A/B	108,97
NECTARINA	ESPAÑA	Pulpa amarilla	I	A/B	113,81
	ESPAÑA	Pulpa blanca	I	A/B	127,51

OTRAS FRUTAS

PRODUCTO	MERCADO	VARIEDAD O TIPO	CAT.	CALIBRE	PRECIO MEDIO PONDERADO SEMANAL NACIONAL Semana 35- 2023: 28/08 -03/09
UVA DE MESA	ESPAÑA	Todos los tipos y variedades con pepitas	-	-	142,55
	ESPAÑA	Todos los tipos y variedades sin pepitas	-	-	175,08

3.2. PRECIOS DE PRODUCCIÓN EN EL MERCADO INTERIOR: PRODUCTOS HORTÍCOLAS

**3.2.1. Precios de Producción de Hortalizas en el Mercado Interior:
Precios diarios y Precios Medios Ponderados Semanales en mercados representativos provinciales.**

Precios a la salida del centro de acondicionamiento de productos seleccionados, embalados y, en su caso, en palés (€/100 kg peso neto)

HORTALIZAS (I)

PRODUCTO	MERCADO	VARIEDAD O TIPO	CAT.	CALIBRE	DIA/MES								
					28/8	29/8	30/8	31/8	1/9	2/9	3/9	PMPS	
ACELGA	Lugo	Todos los tipos y variedades	-	-	208,13	208,13	208,13	208,13	208,13	208,13	--	--	208,13
	Navarra	Todos los tipos y variedades	-	-	113,00	113,00	113,00	113,00	113,00	113,00	--	--	113,00
	Pontevedra	Todos los tipos y variedades	-	-	181,25	181,25	181,25	181,25	181,25	181,25	--	--	181,25
	Madrid	Verde	-	-	80,00	80,00	80,00	80,00	80,00	80,00	--	--	80,00
AJO	Ciudad Real	Blanco	-	50-60 mm	230,00	230,00	230,00	230,00	230,00	230,00	--	--	230,00
	Cuenca	Blanco	-	50-60 mm	170,00	170,00	170,00	170,00	170,00	170,00	--	--	170,00
	Segovia	Blanco	-	50-60 mm	290,00	290,00	290,00	290,00	290,00	290,00	--	--	290,00
	Toledo	Blanco	-	50-60 mm	216,00	216,00	216,00	216,00	216,00	216,00	--	--	216,00
	Ciudad Real	Morado	-	50-80 mm	250,00	250,00	250,00	250,00	250,00	250,00	--	--	250,00
	Córdoba	Morado	-	50-80 mm	232,00	232,00	232,00	232,00	232,00	232,00	--	--	232,00
	Cuenca	Morado	-	50-80 mm	227,12	--	227,12	227,12	227,12	227,12	--	--	227,12
	Segovia	Morado	-	50-80 mm	305,00	305,00	305,00	305,00	305,00	305,00	--	--	305,00
	Toledo	Morado	-	50-80 mm	245,00	245,00	245,00	245,00	245,00	245,00	--	--	245,00
	Ciudad Real	Primavera	-	50-60 mm	225,00	225,00	225,00	225,00	225,00	225,00	--	--	225,00
	Córdoba	Primavera	-	50-60 mm	265,00	265,00	265,00	265,00	265,00	265,00	--	--	265,00
	Cuenca	Primavera	-	50-60 mm	150,00	150,00	150,00	150,00	150,00	150,00	--	--	150,00
	Toledo	Primavera	-	50-60 mm	202,00	202,00	202,00	202,00	202,00	202,00	--	--	202,00
	BERENJENA	Almería	Todos los tipos y variedades	-	-	82,00	82,00	87,00	112,00	157,00	--	--	104,00
Málaga		Todos los tipos y variedades	-	-	125,00	115,00	125,00	115,00	125,00	--	--	121,00	
Tarragona		Todos los tipos y variedades	-	-	91,00	91,00	91,00	91,00	91,00	--	--	91,00	
BRÓCOLI	Murcia	--	-	190,00	190,00	210,00	210,00	200,00	--	--	199,22		
CALABACÍN	Almería	Todas las variedades	-	14-21 g	78,00	56,00	52,00	78,00	51,00	--	--	63,00	
	Málaga	Todas las variedades	-	14-21 g	68,00	60,00	68,00	60,00	68,00	--	--	64,80	
	Murcia	Todas las variedades	-	14-21 g	95,00	100,00	100,00	105,00	105,00	--	--	101,04	
	Tarragona	Todas las variedades	-	14-21 g	84,00	84,00	84,00	84,00	84,00	--	--	84,00	
CEBOLLA	Albacete	Todos los tipos y variedades	-	-	47,40	47,40	47,40	47,40	47,40	--	--	47,40	
	Burgos	Todos los tipos y variedades	-	-	45,00	45,00	45,00	45,00	45,00	--	--	45,00	
	Ciudad Real	Todos los tipos y variedades	-	-	70,00	70,00	70,00	70,00	70,00	--	--	70,00	
	Cuenca	Todos los tipos y variedades	-	-	87,00	87,00	87,00	87,00	87,00	--	--	87,00	
	Lérida	Todos los tipos y variedades	-	-	76,20	76,20	76,20	76,20	76,20	--	--	76,20	
	Toledo	Todos los tipos y variedades	-	-	70,00	70,00	70,00	70,00	70,00	--	--	70,00	
CHAMPIÑÓN	Albacete	Cerrado	-	30-65 mm	185,45	185,45	185,45	185,45	185,45	--	--	185,45	
	Cuenca	Cerrado	-	30-65 mm	183,39	183,39	183,39	183,39	183,39	--	--	183,39	
	La Rioja	Cerrado	-	30-65 mm	250,00	250,00	250,00	250,00	250,00	--	--	250,00	
	Navarra	Cerrado	-	30-65 mm	270,00	270,00	270,00	270,00	270,00	--	--	270,00	
COLIFLOR	Granada	Todos los tipos y variedades	-	-	155,79	200,96	155,79	200,96	155,79	--	--	173,86	
COL-REPOLLO	Málaga	Hoja lisa	-	-	75,00	70,00	75,00	70,00	75,00	--	--	73,00	
JUDÍA VERDE	Almería	Plana	-	-	350,50	368,00	352,50	387,50	414,50	--	--	374,60	
	La Coruña	Plana	-	-	235,09	235,09	235,09	235,09	235,09	--	--	235,09	
	Lugo	Plana	-	-	226,67	226,67	226,67	226,67	226,67	--	--	226,67	
	Málaga	Plana	-	-	430,00	225,00	430,00	225,00	430,00	--	--	348,00	
	Pontevedra	Plana	-	-	332,95	332,95	332,95	332,95	332,95	--	--	332,95	
	Lérida	Todos los tipos y variedades	-	-	722,00	722,00	722,00	722,00	722,00	--	--	722,00	
	Navarra	Todos los tipos y variedades	-	-	328,00	328,00	328,00	328,00	328,00	--	--	328,00	

3.2. PRECIOS DE PRODUCCIÓN EN EL MERCADO INTERIOR: PRODUCTOS HORTÍCOLAS

3.2.1. Precios de Producción de Hortalizas en el Mercado Interior:
Precios diarios y Precios Medios Ponderados Semanales en mercados representativos provinciales.

Precios a la salida del centro de acondicionamiento de productos seleccionados, embalados y, en su caso, en palés (€/100 kg peso neto)

HORTALIZAS (y II)

PRODUCTO	MERCADO	VARIEDAD O TIPO	CAT.	CALIBRE	DIA/MES							
					28/8	29/8	30/8	31/8	1/9	2/9	3/9	PMPS
LECHUGA	Murcia	Baby	I	-	75,00	75,00	78,00	80,00	80,00	--	--	77,70
	Murcia	Iceberg	I	400g y +	55,00	62,00	60,00	60,00	60,00	--	--	59,41
	Murcia	Romana	I	-	50,00	50,00	52,00	52,00	54,00	--	--	51,76
	La Coruña	Todos los tipos y variedades	I	400g y +	214,20	214,20	214,20	214,20	214,20	--	--	214,20
	Lérida	Todos los tipos y variedades	I	400g y +	152,93	152,93	152,93	152,93	152,93	--	--	152,93
	Navarra	Todos los tipos y variedades	I	400g y +	133,00	133,00	133,00	133,00	133,00	--	--	133,00
	Pontevedra	Todos los tipos y variedades	I	400g y +	181,05	181,05	181,05	181,05	181,05	--	--	181,05
	Segovia	Todos los tipos y variedades	I	400g y +	90,00	90,00	90,00	90,00	90,00	--	--	90,00
	Toledo	Todos los tipos y variedades	I	400g y +	37,00	37,00	37,00	37,00	37,00	--	--	37,00
MELÓN	Murcia	Amarillo	-	-	40,00	45,00	42,00	42,00	44,00	--	--	42,51
	Murcia	Cantaloupe	-	-	70,00	68,00	65,00	65,00	75,00	--	--	68,41
	Murcia	Galia	-	-	60,00	50,00	55,00	58,00	60,00	--	--	56,43
	Murcia	Piel de Sapo	-	-	40,00	45,00	45,00	45,00	50,00	--	--	45,05
	Ciudad Real	Piel de Sapo	-	-	75,00	75,00	75,00	75,00	75,00	--	--	75,00
	Toledo	Piel de Sapo	-	-	90,00	91,00	91,90	92,50	93,60	--	--	91,80
PEPINO	Almería	De Almería	-	350-500 g	50,00	43,00	42,00	44,00	42,00	--	--	44,20
	Granada	De Almería	-	350-500 g	77,00	78,00	83,00	76,00	78,00	79,00	--	78,20
	Madrid	Español	-	-	80,00	80,00	80,00	80,00	80,00	--	--	80,00
	Murcia	Español	-	-	230,00	80,00	230,00	95,00	110,00	--	--	148,40
PIMIENTO	Granada	Cuadrado Color	I	70 mm y +	--	--	--	299,00	--	--	--	299,00
	Murcia	Cuadrado Color	I	70 mm y +	163,34	136,61	155,41	138,54	181,83	--	--	155,68
	Almería	Cuadrado Verde	I	70 mm y +	132,00	118,00	111,00	107,00	112,00	--	--	116,00
	Granada	Cuadrado Verde	I	70 mm y +	--	--	--	229,00	--	--	--	229,00
	Málaga	Italiano Verde	I	41 mm y +	90,00	100,00	90,00	100,00	90,00	--	--	94,00
	Pontevedra	Italiano Verde	I	41 mm y +	145,00	145,00	145,00	145,00	145,00	--	--	145,00
	Ciudad Real	Todos los tipos y variedades	I	41 mm y +	145,00	145,00	145,00	145,00	145,00	--	--	145,00
PUERRO	Navarra	Todos los tipos y variedades	-	-	98,00	98,00	98,00	98,00	98,00	--	--	98,00
	Tarragona	Todos los tipos y variedades	-	-	108,50	108,50	108,50	108,50	108,50	--	--	108,50
	Toledo	Todos los tipos y variedades	-	-	125,00	125,00	122,00	120,00	118,50	--	--	122,10
	Valladolid	Todos los tipos y variedades	-	-	110,00	110,00	110,00	110,00	110,00	--	--	110,00
SANDÍA	Alicante	Sin semillas	-	-	54,00	54,00	54,00	54,00	54,00	--	--	54,00
	Murcia	Sin semillas	-	-	28,00	32,00	34,00	30,00	32,00	--	--	31,19
	Ciudad Real	Todos los tipos y variedades	-	-	55,00	55,00	55,00	55,00	55,00	--	--	55,00
	Toledo	Todos los tipos y variedades	-	-	55,00	57,00	53,00	51,00	50,90	--	--	53,38
TOMATE	Granada	Cereza	I	-	180,22	178,98	180,22	178,98	180,22	--	--	179,72
	Murcia	Cereza	I	-	280,00	300,00	310,00	300,00	315,00	--	--	301,81
	Almería	Redondo	I	57-100mm	73,00	82,00	90,00	74,00	75,00	--	--	78,80
	Granada	Redondo	I	57-100mm	100,00	110,00	100,00	110,00	100,00	--	--	104,00
	Málaga	Redondo	I	57-100mm	140,00	120,00	140,00	120,00	140,00	--	--	132,00
	Murcia	Redondo	I	57-100mm	90,00	80,00	92,00	75,00	80,00	--	--	83,19
ZANAHORIA	Toledo	Todos los tipos y variedades	-	-	46,20	46,20	46,20	46,20	46,20	--	--	46,20
	Valladolid	Todos los tipos y variedades	-	-	44,00	44,00	44,00	44,00	44,00	--	--	44,00

3.2.2. Precios de Producción de Hortícolas en el Mercado Interior: Precios Medios Ponderados Semanales Nacionales

Referencia: Reglamento Delegado (UE) 2017/891 de la Comisión, de 13 de marzo (DOUE de 25 de mayo). Art. 55 y Anexo VI

Precios a la salida del centro de acondicionamiento de productos seleccionados, embalados y, en su caso, en palés (€/100kg peso neto)

HORTALIZAS

PRODUCTO	MERCADO	VARIEDAD O TIPO	CAT.	CALIBRE	PRECIO MEDIO PONDERADO SEMANAL NACIONAL Semana 35- 2023: 28/08 -03/09
AJO	ESPAÑA	Blanco	-	50-60 mm	219,17
	ESPAÑA	Morado	-	45-55 mm	250,39
	ESPAÑA	Primavera	-	50-60 mm	197,01
BERENJENA	ESPAÑA	Todos los tipos y variedades	-	40+ /70+	105,84
CALABACÍN	ESPAÑA	Todos los tipos y variedades	-	14-21	81,49
CEBOLLA	ESPAÑA	Todos los tipos y variedades	-	-	67,87
CHAMPIÑÓN	ESPAÑA	Cerrado	-	Medio (30-65 mm)	186,73
COLIFLOR	ESPAÑA	Todos los tipos y variedades	-	-	173,86
COL-REPOLLO	ESPAÑA	Todos los tipos y variedades	-	-	73,00
JUDÍA VERDE	ESPAÑA	Todos los tipos y variedades	-	-	267,24
LECHUGA	ESPAÑA	Todos los tipos y variedades	I	400 g o superior	97,52
MELÓN	ESPAÑA	Todos los tipos y variedades	-	-	74,71
PEPINO	ESPAÑA	Variedades lisas	-	350-500 g	61,20
PIMIENTO	ESPAÑA	Todos los tipos y variedades	I	40 mm o superior	146,44
PUERRO	ESPAÑA	Todos los tipos y variedades	-	-	165,79
SANDÍA	ESPAÑA	Todos los tipos y variedades	-	-	49,43
TOMATE	ESPAÑA	Cereza	I	-	253,40
	ESPAÑA	Redondo	I	57-100mm	91,27
ZANAHORIA	ESPAÑA	Todos los tipos y variedades	-	-	44,73

4. PRECIOS REPRESENTATIVOS DE PRODUCTOS GANADEROS

4.1. PRECIOS REPRESENTATIVOS DE PRODUCTOS GANADEROS: BOVINO

4.1.1. Precios Medios Nacionales de Canales de Bovino Pesado

PRECIO MEDIO NACIONAL (€/100kg Canal) DE CANALES DE BOVINO PESADO SEGÚN MODELO COMUNITARIO DE CLASIFICACIÓN R 2017/1182, R 2017/1184, RD 815/2018 (Euro/100kg canal)

CATEGORÍA	CLASE DE CONFORMACIÓN Y DE ESTADO DE ENGRASAMIENTO	Semana 34 21-27/08 2023	Semana 35 28/08-03/09 2023	Variación €
Categoría A: Canales de machos jóvenes sin castrar de más de un año y menos de dos	Muy buena y poco cubierta (U-2)	501,05	509,39	8,34
	Muy buena y cubierta (U-3)	498,76	503,50	4,74
	Precio medio ponderado Categoría U	500,21	507,24	7,03
	Buena y poco cubierta (R-2)	481,75	496,60	14,85
	Buena y cubierta (R-3)	485,67	499,23	13,56
	Precio medio ponderado Categoría R	483,56	497,82	14,26
	Menos buena y poco cubierta (O-2)	460,06	440,66	-19,40
	Menos buena y cubierta (O-3)	477,99	486,45	8,46
	Precio medio ponderado Categoría O	467,33	459,23	-8,10
Categoría D: Canales de hembras que hayan parido	Mediocre y poco cubierta (P-2)	286,63	302,26	15,63
	Mediocre y cubierta (P-3)	309,44	318,58	9,14
	Precio medio ponderado Categoría P	290,85	305,28	14,43
	Buena y cubierta (R-3)	364,72	358,07	-6,65
	Buena y grasa (R-4)	450,00	444,62	-5,38
	Precio medio ponderado Categoría R	382,85	376,47	-6,38
	Menos buena y poco cubierta (O-2)	320,09	323,01	2,92
	Menos buena y cubierta (O-3)	346,70	357,76	11,06
	Menos buena y grasa (O-4)	419,43	435,64	16,21
	Precio medio ponderado Categoría O	347,55	356,55	9,00
Categoría E: Canales de otras hembras (de 12 meses o más)	Muy buena y poco cubierta (U-2)	537,44	532,59	-4,85
	Muy buena y cubierta (U-3)	530,56	531,36	0,80
	Precio medio ponderado Categoría U	532,60	531,73	-0,87
	Buena y poco cubierta (R-2)	481,95	509,83	27,88
	Buena y cubierta (R-3)	502,30	532,43	30,13
	Buena y grasa (R-4)	539,71	524,44	-15,27
	Precio medio ponderado Categoría R	500,30	526,22	25,92
	Menos buena y poco cubierta (O-2)	443,69	429,65	-14,04
	Menos buena y cubierta (O-3)	460,17	471,61	11,44
	Menos buena y grasa (O-4)	505,17	516,44	11,27
	Precio medio ponderado Categoría O	458,53	464,18	5,65
Categoría Z: Canales de animales desde 8 a menos de 12 meses	Muy buena y poco cubierta (U-2)	525,68	523,74	-1,94
	Muy buena y cubierta (U-3)	521,46	534,65	13,19
	Precio medio ponderado Categoría U	523,30	529,88	6,58
	Buena y poco cubierta (R-2)	517,80	512,45	-5,35
	Buena y cubierta (R-3)	526,77	528,72	1,95
	Precio medio ponderado Categoría R	524,45	524,52	0,07
	Menos buena y poco cubierta (O-2)	472,96	471,94	-1,02
	Menos buena y cubierta (O-3)	494,28	489,41	-4,87
	Precio medio ponderado Categoría O	479,65	477,42	-2,23

4.1.2. Precios Medios Nacionales del Bovino Vivo

R 2017/1182, R 2017/1184 (Euro/100 kg vivo)

BOVINO VIVO	Semana 34 21-27/08 2023	Semana 35 28/08-03/09 2023	Variación €
Machos hasta 480 Kg. vivo	291,48	291,55	0,07
Machos de más de 480 kg. vivo	269,23	269,26	0,03
Hembras que hayan parido	149,26	149,26	0,00
Otras hembras de hasta 380 Kg. vivo	298,00	298,43	0,43
Otras hembras de más de 380 Kg. vivo	295,99	297,01	1,02

4.1.3. Precios Medios Nacionales de Otros Animales de la Especie Bovina

OTROS BOVINOS	Semana 34 21-27/08 2023	Semana 35 28/08-03/09 2023	Variación €
TERNEROS DE 8 DÍAS A 4 SEMANA (Euro/cabeza)			
Macho frisón	114,51	118,30	3,79
Macho cruzado	218,74	221,12	2,38
Hembra frisón	87,95	81,86	-6,09
Hembra cruzado	155,24	153,38	-1,86
<i>Media ponderada nacional (Euro/Cabeza)</i>	155,25	156,64	1,39
TERNEROS DE 6 HASTA 12 MESES (Euro/100kg vivo)			
Macho frisón (base 200 kg)	192,15	193,08	0,93
Macho cruzado (base 200 kg)	359,52	360,52	1,00
Hembra frisón (base 200 kg)	340,00	340,00	0,00
Hembra cruzado (base 200 kg)	261,77	262,80	1,03
<i>Media ponderada nacional (Euro/100kg vivo)</i>	315,40	316,42	1,02

4.2. PRECIOS REPRESENTATIVOS DE PRODUCTOS GANADEROS: OVINO

4.2.1. Precios Medios Nacionales de Canales de Ovino Frescas o Refrigeradas

R 2017/1182, R 2017/1184 (Euro/100 kg canal)

CORDEROS I Y II	Semana 34 21-27/08 2023	Semana 35 28/08-03/09 2023	Variación €
Corderos I (12 a 13 kg/canal)	726,49	736,49	10,00
Corderos II (13,1 a 16 kg/canal)	697,02	711,70	14,68
<i>Media ponderada</i>	711,76	724,09	12,33

PRECIOS MEDIOS DE CANALES DE OVINO FRESCAS O REFRIGERADAS EN LOS MERCADOS NACIONALES REPRESENTATIVOS

MERCADO REPRESENTATIVO - Cordero 9-19 kg	Semana 34 21-27/08 2023	Semana 35 28/08-03/09 2023	Variación €
Barcelona	797,39	822,59	25,20
Madrid	928,55	928,55	0,00
Valencia	647,37	699,99	52,62
Albacete	790,60	790,60	0,00
Extremadura	751,37	751,89	0,52
Segovia	676,38	705,94	29,56
Toledo	718,79	738,79	20,00
Zaragoza	766,15	789,15	23,00
<i>Media ponderada</i>	738,12	752,96	14,84

4.3. PRECIOS REPRESENTATIVOS DE PRODUCTOS GANADEROS: PORCINO

4.3.1. Precios Medios de Canales de Porcino de Capa Blanca

CLASIFICACIÓN EUROP R 2017/1182, R 2017/1184 (Euro/100kg canal)

	Clase S (>60% contenido magro)			Clase E (60%-55% contenido magro)			Clase U (55%-50% contenido magro)		
	Semana 34 21-27/08 2023	Semana 35 28/08-03/09 2023	Variación C	Semana 34 21-27/08 2023	Semana 35 28/08-03/09 2023	Variación C	Semana 34 21-27/08 2023	Semana 35 28/08-03/09 2023	Variación C
PRECIO MEDIO NACIONAL	247,11	246,05	-1,06	240,19	238,26	-1,93	249,39	245,32	-4,07

	Clase R (50%-45% contenido magro)			Clase O (45%-40% contenido magro)			Clase P (<40% contenido magro)		
	Semana 34 21-27/08 2023	Semana 35 28/08-03/09 2023	Variación C	Semana 34 21-27/08 2023	Semana 35 28/08-03/09 2023	Variación C	Semana 34 21-27/08 2023	Semana 35 28/08-03/09 2023	Variación C
PRECIO MEDIO NACIONAL	245,13	240,76	-4,37	239,98	234,76	-5,22	233,95	233,18	-0,77

4.3.2. Precios Medios en Mercados Representativos Provinciales de Porcino Cebado (*)

MERCADO REPRESENTATIVO	SELECTO (nivel menor de grasa)			NORMAL (nivel normal de grasa)			GRASO (nivel mayor de grasa)		
	Semana 34 21-27/08 2023	Semana 35 28/08-03/09 2023	Variación C	Semana 34 21-27/08 2023	Semana 35 28/08-03/09 2023	Variación C	Semana 34 21-27/08 2023	Semana 35 28/08-03/09 2023	Variación C
Barcelona	-	-	-	2,00	2,00	0,00	1,97	1,97	0,00
Huesca	1,96	1,92	-0,04	1,94	1,90	-0,04	1,92	1,88	-0,04
Lleida	1,94	1,92	-0,02	1,93	1,90	-0,03	1,92	1,89	-0,03
Murcia	1,98	1,96	-0,02	1,98	1,95	-0,03	1,96	1,94	-0,02
Pontevedra	1,98	1,95	-0,03	1,96	1,92	-0,04	2,54	2,50	-0,04
Salamanca	2,04	1,94	-0,10	2,04	1,94	-0,10	1,98	1,88	-0,10
Segovia	1,95	1,92	-0,03	1,94	1,91	-0,03	2,10	2,08	-0,02
Zaragoza	2,00	1,97	-0,03	1,96	1,93	-0,03	1,94	1,92	-0,02

(*) En Euro/kg vivo

4.3.3. Precios Medios de Porcino Precoz, Lechones y Otras Calidades

(Euro/100kg vivo)

	Semana 34 21-27/08 2023	Semana 35 28/08-03/09 2023	Variación €
CERDAS DE DESVIEJE			
Cerdas de Desvieje	126,59	122,31	-4,28
CERDOS CEBADOS			
Categoría U	192,03	188,90	-3,13
LECHONES			
Lleida.Base 20kg de peso.	292,50	272,50	-20,00
Segovia.Base 20kg de peso.	390,00	390,00	0,00
Media nacional. Calidad Normal. Base 20 kg de	348,87	328,78	-20,09

4.3.4. Precios Medios de Porcino: Tronco Ibérico

(Euro/100kg vivo)

	Semana 34 21-27/08 2023	Semana 35 28/08-03/09 2023	Variación €
TOSTONES			
De 5 a 9 kilos	552,86	552,86	0,00
De 9 a 12 kilos	847,14	847,14	0,00
LECHONES			
Lechón Ibérico Cruzado Base 23 kg	377,85	371,34	-6,51
MARRANOS			
Marranos Ibéricos de 35 a 60 kg	363,46	362,52	-0,94
PRIMALES			
Primales Ibéricos de 60 a 100 kg	--	--	--
CERDO CEBADO			
Cerdo Cebado (Intensivo)	226,46	226,07	-0,39
Cerdo Cebado de Campo (Extensivo)	245,96	245,44	-0,52
Cerdo Cebado de Bellota 100% Ibérico	--	--	--
DESVIEJE			
Reproductores de desvieje	156,52	156,52	0,00
REPRODUCTORES			
Reproductores >6 meses	388,50	388,50	0,00
CASTRONAS			
Castronas	121,74	121,74	0,00

Denominaciones de acuerdo con la Norma de Calidad (RD 4/2014)

Para información sobre precios de productos agrícolas y ganaderos en otros Estados Miembros de la UE:

<https://ec.europa.eu/agriculture/>



MINISTERIO
DE AGRICULTURA, PESCA
Y ALIMENTACIÓN