



26 de diciembre 2018

Índice:

1. Precios Medios Nacionales, comentarios y gráficos

2. Precios en Mercados Representativos UE (nacionales)

- 2.1 Cereales
- 2.2 Vinos
- 2.3 Aceites y Semillas
- 2.4 Frutas y Hortalizas
- 2.5 Vacuno
- 2.6 Ovino
- 2.7 Porcino

3. Precios en Mercados Representativos UE (semana anterior)



GOBIERNO
DE ESPAÑA

MINISTERIO
DE AGRICULTURA, PESCA
Y ALIMENTACIÓN

SUBSECRETARÍA

Subdirección General de Análisis, Coordinación y Estadística

sgestadi@mapama.es

<http://www.mapama.gob.es/es/estadistica/temas/default.aspx>

Publicación elaborada por la
Subsecretaría
Subdirección General de Análisis, Coordinación y Estadística



**MINISTERIO
DE AGRICULTURA, PESCA
Y ALIMENTACIÓN**

Edita

© Ministerio de Agricultura, Pesca y Alimentación
Secretaría General Técnica
Centro de Publicaciones
Catálogo de Publicaciones de la Administración General del Estado:
<http://publicacionesoficiales.boe.es/>

N.I.P.O.: 013-18-086-0

Se permite la utilización, copia o reproducción de los datos de este Boletín siempre que se cite expresamente su procedencia

PRECIOS MEDIOS NACIONALES AGRÍCOLAS (I)

PRODUCTOS AGRÍCOLAS (especificaciones)		Semana 50 10-16/12	Semana 51 17-23/12	Variación semanal euros	Variación semanal %
CEREALES					
(1)	Trigo blando panificable (€/t)	197,54	198,08	0,54	0,27
(1)	Trigo duro (€/t)	205,67	205,67	0,00	0,00
(1)	Cebada pienso (€/t)	187,28	186,57	-0,71	-0,38
(1)	Cebada malta (€/t)	197,66	196,36	-1,30	-0,66
(1)	Maíz grano (€/t)	181,26	181,28	0,02	0,01
(4)	Arroz cáscara (€/t)	293,92	293,55	-0,37	-0,13
(4)	Arroz blanco (€/t)	529,49	539,76	10,27	1,94
(4)	Arroz blanco vaporizado (€/t)	611,68	611,68	0,00	0,00
ALFALFA, PIPA DE GIRASOL, COLZA Y GUI SANTES					
(1)	Alfalfa (€/t)	171,21	171,43	0,22	0,13
(1)	Pipa de girasol 9-2-44 (€/t)	306,50	307,30	0,80	0,26
(1)	Pipa de girasol alto oleico (€/t)	366,68	364,84	-1,84	-0,50
(4)	Colza grano (€/t)	308,98	310,24	1,27	0,41
(4)	Guisantes secos (€/t)	204,09	204,34	0,26	0,12
VINOS					
(2)	Vino blanco sin DOP/IGP (€/hectolitro)	35,21	35,65	0,44	1,26
(2)	Vino tinto sin DOP/IGP , 12 p. color (€/hectolitro)	48,10	49,08	0,98	2,05
(2)	Vino con DOP/IGP blanco RUEDA (€/hectolitro)	(*) 273,90	(**) 273,91	0,00	0,00
(2)	Vino con DOP/IGP tinto RIOJA (€/hectolitro)	(*) 240,30	(**) 240,31	0,00	0,00
ACEITES VEGETALES					
(3)	Aceite de oliva virgen extra < 0,8° (€/100 kg)	284,27	281,52	-2,75	-0,97
(3)	Aceite de oliva virgen, de 0,8° a 2° (€/100 kg)	253,16	252,24	-0,92	-0,36
(3)	Aceite de oliva lampante > 2° (€/100 kg)	234,56	233,80	-0,75	-0,32
(3)	Aceite de oliva refinado (€/100 kg) (***)	241,97	240,72	-1,25	-0,52
(3)	Aceite de oliva orujo crudo (€/100 kg) (****)	109,67	107,83	-1,83	-1,67
(3)	Aceite de oliva orujo refinado (€/100 kg) (****)	147,17	145,50	-1,67	-1,13
(3)	Aceite de girasol refinado (€/100 kg) (*****)	71,13	70,97	-0,17	-0,23

Posición comercial:

(1) Entrada industria; (2) Salida bodega; (3) Salida almazara; (4) Granel sobre almacén

(*) (**) En los vinos con DOP/IGP los precios son mensuales. (*) Precios Octubre 2018. (**) Precio Noviembre 2018.

(***) Aceite de oliva refinado. Valores media aritmética de Córdoba, Jaén, Sevilla y Tarragona

(****) Aceites de orujo crudo y orujo refinado. Valores media aritmética de Córdoba, Jaén y Tarragona.

(*****). Aceite de girasol refinado. Valores media aritmética de Córdoba, Sevilla y Tarragona.

COMENTARIOS DE MERCADO

● **CEREALES** (▲▼): Diferente comportamiento en los precios medios de los cereales grano, con subidas en arroz blanco 1,94% y en trigo blanco panificable 0,27%. Las bajadas se han producido en cebada malta (-0,66%), cebada pienso (-0,38%), arroz cáscara (-0,13%).

● **VINOS** (▲▼): Ligeros ascensos en los precios de los vinos sin DOP/IGP, subiendo el blanco un 1,26% y el tinto un 2,05%

Los vinos con DOP/IGP blanco RUEDA y tinto RIOJA mantienen los precios; ya que la comercialización de la campaña anterior finalizó y la de la vendimia 2018 aún no ha comenzado. Primeras transacciones en vinos blancos de RUEDA

● **ACEITES VEGETALES** (▼): Descenso generalizado en las cotizaciones de los aceites vegetales, siendo estos descensos muy moderados.

PRECIOS MEDIOS NACIONALES AGRÍCOLAS (2)

PRODUCTOS AGRÍCOLAS (especificaciones)		Semana 50 10-16/12	Semana 51 17-23/12	Variación semanal euros	Variación semanal %
FRUTAS					
(4)	Clementina (€/100 kg)	16,26	15,93	-0,33	-2,04
(4)	Limón (€/100 kg)	28,45	28,13	-0,33	-1,14
(4)	Naranja (€/100 kg)	17,11	17,42	0,31	1,82
(4)	Aguacate (€/100 kg)	122,81	135,59	12,78	10,41
(4)	Manzana Golden (€/100 kg)	46,56	46,56	0,00	0,00
(4)	Pera Blanquilla (€/100 kg)	55,82	55,82	0,00	0,00
(4)	Uva de mesa (€/100 kg)	77,50	77,50	0,00	0,00
(4)	Plátano (€/100 kg)	70,59	70,75	0,16	0,23
HORTALIZAS					
(4)	Acelga (€/100kg)	44,47	44,61	0,14	0,31
(4)	Ajo seco (€/100kg)	175,00	175,00	0,00	0,00
(4)	Alcachofa (€/100kg)	152,42	120,31	-32,10	-21,06
(4)	Berenjena (€/100 kg)	52,26	35,09	-17,17	-32,86
(4)	Calabacín (€/100 kg)	34,30	28,59	-5,70	-16,62
(4)	Cebolla (€/100 kg)	26,92	28,50	1,58	5,86
(4)	Champiñón (€/100kg)	143,71	143,71	0,00	0,00
(4)	Coliflor (€/100kg)	45,02	41,43	-3,60	-7,99
(4)	Col-repollo (€/100kg)	27,71	29,77	2,05	7,41
(4)	Escarola (€/100kg)	53,85	53,80	-0,05	-0,10
(4)	Haba verde (€/100 kg)	152,58	139,98	-12,59	-8,25
(4)	Judía verde tipo plana (€/100 kg)	191,72	186,01	-5,71	-2,98
(4)	Lechuga Romana (€/100 ud)	23,14	23,22	0,08	0,34
(4)	Pepino (€/100 kg)	42,60	32,05	-10,55	-24,76
(4)	Pimiento verde tipo italiano (€/100 kg)	67,00	62,42	-4,58	-6,84
(4)	Tomate liso (€/100 kg)	69,78	56,67	-13,11	-18,79
(4)	Zanahoria (€/100 kg)	20,61	20,61	0,00	0,00
(4)	Patata (€/100 kg)	26,51	27,84	1,32	4,99

Posición comercial:

(4) Granel: sobre árbol, finca, almacén, agricultor, alhóndiga, lonja

COMENTARIOS DE MERCADO

- **CÍTRICOS (▼):** Ligera bajada en el precio de los cítricos. El *limón fino* (-1,14%), la *clementina* baja ligeramente (-2,04%) y la *naranja tipo navel* sube (1,82%).
- **FRUTAS DE PEPITA (=):** Todas las variedades de fruta de pepita repiten cotización esta semana.
- Se consolida la tendencia alcista en el precio del *aguacate*, experimentando una subida (10,41%), el *plátano canario* prácticamente repite cotización.
- **HORTALIZAS (▼▲):** Entre las bajadas más destacadas, se producen en berenjena (32,86%), *pepino* (-24,76%) y la *alcachofa* (-21,06%). Entre las subidas destacamos *col-repollo* (7,41%) y la *cebolla* (5,86%). La *patata* sube (4,99%).

PRECIOS MEDIOS NACIONALES AGRÍCOLAS

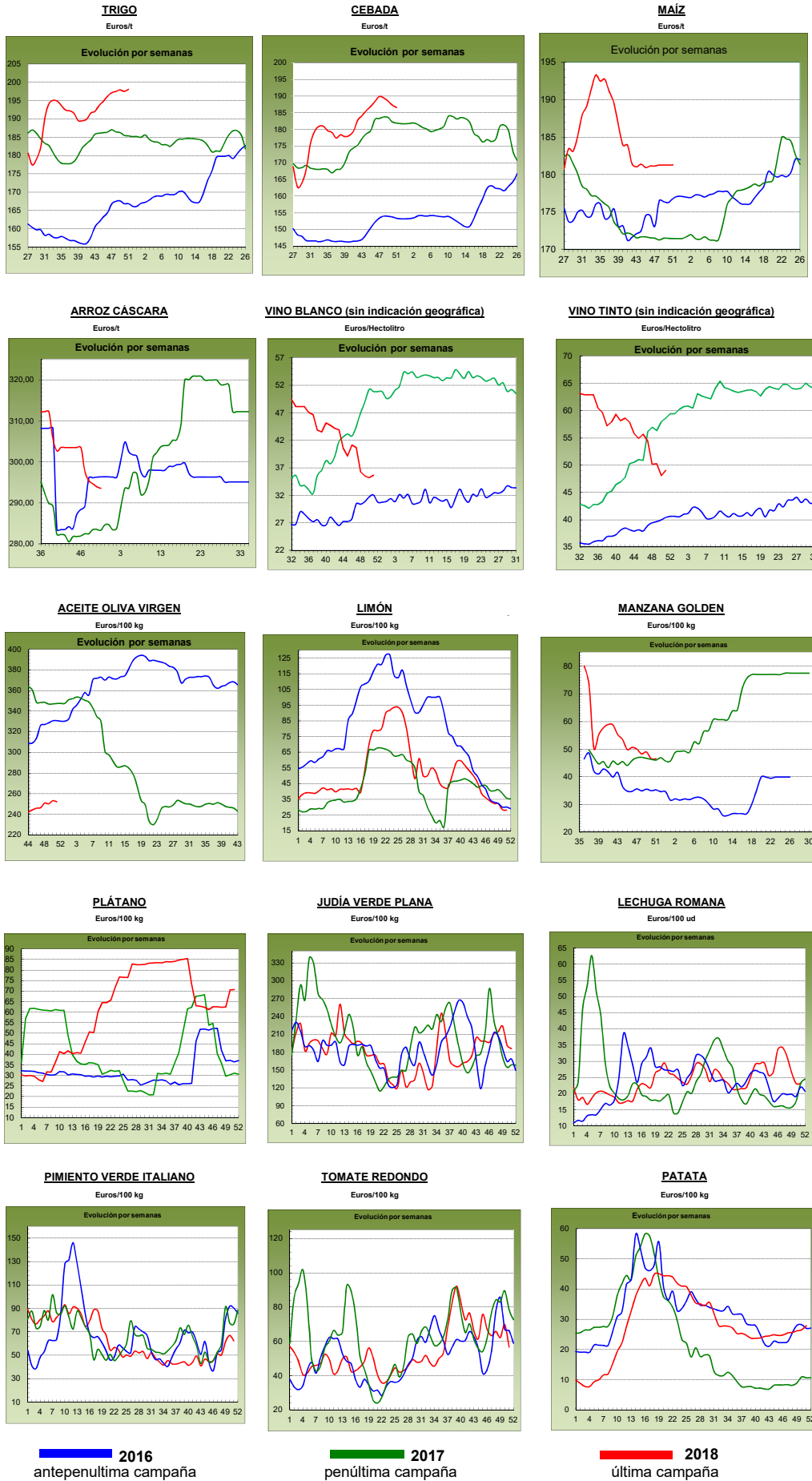

PRECIOS MEDIOS NACIONALES GANADEROS

PRODUCTOS GANADEROS (especificaciones)		Semana 50 10-16/12	Semana 51 17-23/12	Variación semanal euros	Variación semanal %
VACUNO					
(5)	Ternera, 180-300 kilos (€/100 kg canal)	389,75	389,84	0,09	0,02
(5)	Machos de 12 a 24 meses (Clase R) (€/100 kg canal)	374,05	373,38	-0,67	-0,18
(5)	Animales de 8 a 12 meses (Clase R) (€/100 kg canal)	392,85	387,21	-5,64	-1,44
(5)	Bovino vivo, conjunto categorías (€/100 kg vivo)	198,63	198,69	0,06	0,03
CORDERO					
(5)	Corderos 9-19 kilos (€/100 kg canal)	616,10	621,53	5,43	0,88
(5)	Corderos 12-16 kilos (€/100 kg canal)	584,73	590,07	5,34	0,91
PORCINO					
(5)	Porcino >60% magro (Clase S) (€/100 kg canal)	131,31	131,70	0,39	0,30
(5)	Porcino 60-55% magro (Clase E) (€/100 kg canal)	127,79	127,64	-0,15	-0,12
(5)	Porcino 55-50% magro (Clase U) (€/100 kg canal)	130,92	133,24	2,32	1,77
(5)	Porcino 50-45% magro (Clase R) (€/100 kg canal)	132,01	132,24	0,23	0,17
(5)	Lechon 20 kg (€/unidad)	40,12	41,73	1,61	4,01
POLLO					
(6)	Pollo, media de canales del 83% y 65% rdto. (€/100 kg canal)	155,05	155,85	0,80	0,52
(6)	Pollo P10 (83% rdto.) (€/100 kg canal)	155,01	155,44	0,43	0,28
(6)	Pollo P90 (65% rdto.) (€/100 kg canal)	155,05	155,90	0,85	0,55
HUEVOS					
(7)	Huevos, media Clase L y M (€/100 kg)	99,55	98,28	-1,27	-1,28
(7)	Huevos - Clase L (€/docena)	0,81	0,80	-0,01	-1,23
(7)	Huevos - Clase M (€/docena)	0,69	0,69	0,00	0,00
CONEJO					
(8)	Conejo 1,8-2,2 kilo, vivo (€/100 kg)	205,96	192,46	-13,50	-6,55
LECHE Y PRODUCTOS LÁCTEOS					
(10)	Suero de leche en polvo (€/100 kg)	75,21	79,72	4,51	6,00
(9)	Leche de vaca (€/100 litros). Fuente: FEGA	Precio noviembre 2018: 33,30 €/100 litros			
MIEL					
(11)	Miel multifloral a granel (€/100 kg)	Precio septiembre 2018: 309,28 €/100 kg			

Posición comercial:

(5) Entrada matadero; (6) Salida muelle matadero; (7) Salida muelle centro de embalaje; (8) Salida granja; (9) Precio pagado al ganadero
(10) Precio franco fábrica sin impuestos ni costes; (11) Venta a la industria o mayorista

COMENTARIOS DE MERCADO

● **VACUNO (▼=)**: Descenso en las cotizaciones de las **canales de vacuno**, destacando el (-1,44%) registrado en las de los animales 8-12 meses y el (-0,18%) registrado en las de los machos 12-24 meses, mientras que las cotizaciones de las canales de terneras apenas varían (0,02%). La oferta y la demanda en el **bovino vivo** están en equilibrio, con precios que apenas varían respecto a la semana anterior (0,03%). Las salidas hacia el exterior no son tan elevadas como en años anteriores, pero tampoco hay tantos animales en campo como en campañas pasadas, por lo que la estabilidad es lo que destaca en este momento.

● **OVINO (▲)**: Repunte en las cotizaciones de las canales de cordero (1,79%, de media en sus diferentes clasificaciones). Estamos, junto al verano, en el momento más propicio para el consumo de este tipo de carne, y ya empiezan a notarse tímidamente. La oferta existente cubre, sin problemas, la demanda. Tampoco hay movimiento, ni de animales vivos ni de canales, hacia el exterior.

● **PORCINO (▲)**: Subida media del 0,53% en las cotizaciones de las **canales de porcino de capa blanca**. El consumo en Europa se ha elevado debido a la proximidad de las fiestas navideñas, por lo que la demanda se incrementa y los precios se dan un respiro. Las cotizaciones de los **lechones base 20 kg (▲)** anotan, esta semana, una subida del 4,01%. El incremento de demanda de porcino de cebo con destino matadero hace que las plazas vacías en las explotaciones aumenten, por lo que los productores demandan lechones para ir cubriendo esos huecos. Esto no sólo ocurre en España, sino que toda Europa se encuentra en la misma situación, elevada demanda de los mataderos debido al bajo precio que mantiene el porcino de cebo y plazas vacantes que cubrir en los cebaderos, con elevada demanda de lechones y alzas en los precios de los mismos.

● **POLLOS (=)**: Solidez en los precios de las **canales de pollo** registradas (0,52% de media), debido a la estabilidad entre oferta y demanda.

● **HUEVOS (▼)**: Se anota otra bajada en las cotizaciones de los huevos de la Clase L (-1,23%), y sin cambios para la Clase M. Parece que la demanda es débil: en la industria, también en la distribución y en la exportación.

● **CONEJO (▼)**: Los precios del **conejo vivo de granja** anotaron un descenso del (-6,55%), es lo propio de estas fechas navideñas una baja demanda de esta carne.

● **PRODUCTOS LÁCTEOS (▲)**: En el período se registra ascenso (6,00%) en las cotizaciones del **suero de leche en polvo**. El precio de la leche fresca de vaca para el mes noviembre, proporcionado por el FEGA, asciende a 33,3 €/100 l.

PRECIOS MEDIOS NACIONALES GANADEROS

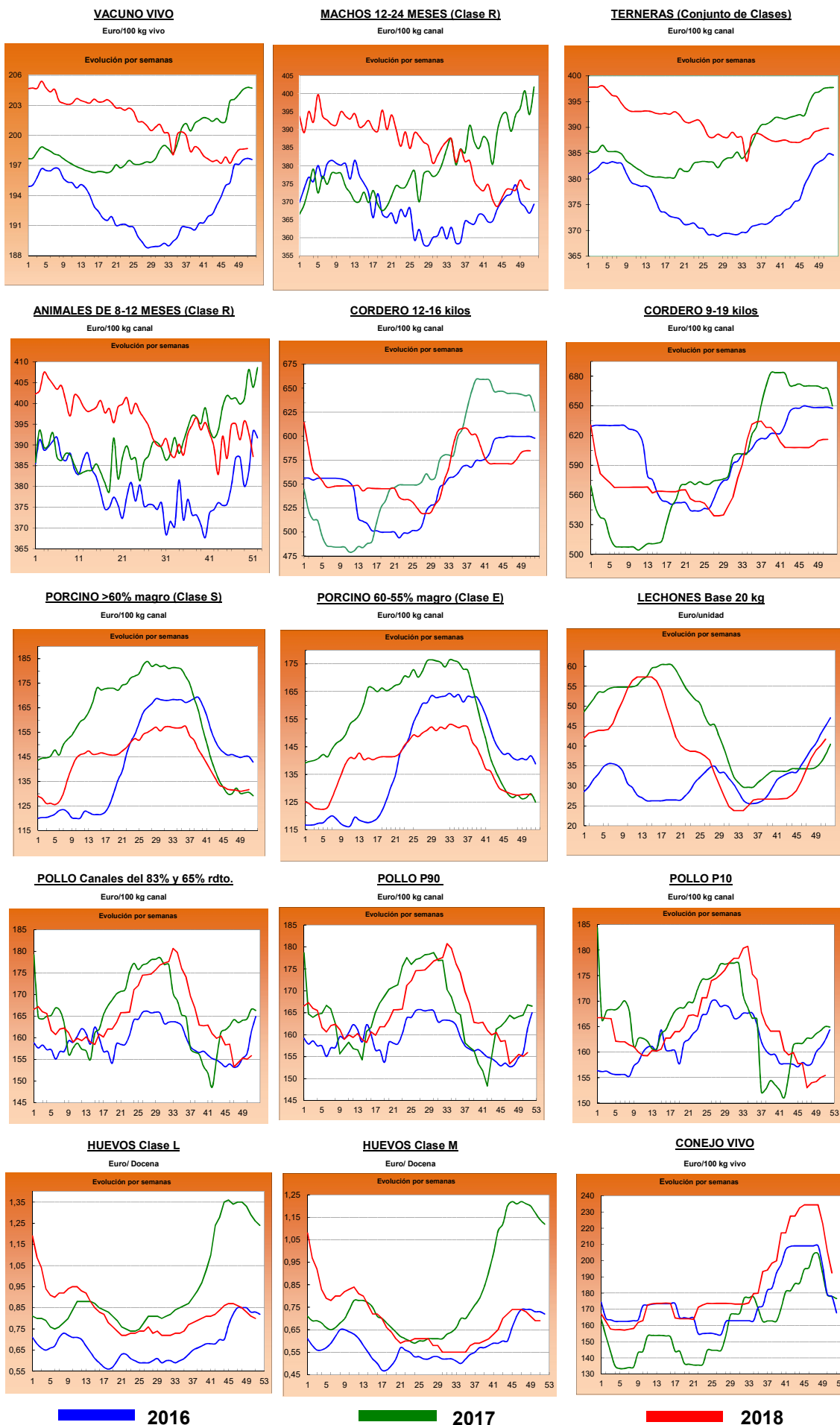

I-2 PRECIOS EN MERCADOS REPRESENTATIVOS - CEREAL

Precios en Euro/Tonelada

REGLAMENTO (UE) 2017/1185 DE LA COMISION. Artículo 11, Anexo I. 1.
Precios de comercio al por mayor. Mercancía nacional y/o importada, sobre vehículo

PRODUCTO	MERCADO REPRESENTATIVO	Semana 10-16/12 2018	Semana 17-23/12 2018	Variación €
Trigo Blando Panificable	Albacete	195,00	195,00	0,00
	Ávila	195,00	194,00	-1,00
	Barcelona	218,00	219,00	1,00
	Burgos	192,40	192,20	-0,20
	Cádiz	216,00	216,00	0,00
	Guadalajara	186,00	186,00	0,00
	Huesca	200,00	202,00	2,00
	León	192,00	192,00	0,00
	Lérida	201,00	202,00	1,00
	Madrid	186,00	186,00	0,00
	Murcia	209,00	209,00	0,00
	Navarra	199,00	201,00	2,00
	Palencia	191,20	191,20	0,00
	Pontevedra	204,00	204,00	0,00
	Salamanca	195,40	194,40	-1,00
	Segovia	192,40	192,20	-0,20
	Sevilla	216,00	216,00	0,00
	Soria	195,20	197,80	2,60
	Tarragona	208,00	211,00	3,00
	Valladolid	192,70	192,60	-0,10
Zamora	190,60	190,40	-0,20	
Zaragoza	200,00	200,00	0,00	
Trigo Duro	Cádiz	203,00	203,00	0,00
	Córdoba	208,00	208,00	0,00
	Sevilla	203,00	203,00	0,00
	Zaragoza	210,00	210,00	0,00

I-2 PRECIOS EN MERCADOS REPRESENTATIVOS - CEREALES

Precios en Euro/Tonelada

REGLAMENTO (UE) 2017/1185 DE LA COMISION. Artículo 11, Anexo I. 1.

Precios de comercio al por mayor. Mercancía nacional y/o importada, sobre vehículo

PRODUCTO	MERCADO REPRESENTATIVO	Semana 10-16/12 2018	Semana 17-23/12 2018	Variación €
Cebada Pienso	Albacete	181,90	179,90	-2,00
	Ávila	188,00	187,00	-1,00
	Burgos	189,00	189,00	0,00
	Cádiz	202,00	202,00	0,00
	Ciudad Real	185,80	184,80	-1,00
	Córdoba	196,00	196,00	0,00
	La Coruña	208,00	208,00	0,00
	Cuenca	184,00	182,00	-2,00
	Granada	189,00	195,00	6,00
	Guadalajara	184,00	183,20	-0,80
	Huesca	186,00	189,00	3,00
	León	188,00	188,00	0,00
	Lérida	192,00	192,00	0,00
	Murcia	194,00	193,00	-1,00
	Palencia	187,00	185,00	-2,00
	Salamanca	193,00	191,00	-2,00
	Segovia	185,00	185,00	0,00
	Soria	185,00	185,00	0,00
	Teruel	190,00	190,00	0,00
	Toledo	190,00	189,80	-0,20
Valladolid	188,00	187,00	-1,00	
Zamora	188,00	188,00	0,00	
Zaragoza	190,00	190,00	0,00	
Cebada Malta	Albacete	209,00	206,00	-3,00
	Burgos	194,00	193,60	-0,40
	Ciudad Real	193,00	176,40	-16,60
	Cuenca	209,00	206,00	-3,00
	Guadalajara	191,20	190,40	-0,80
	Huesca	200,00	201,00	1,00
	Lérida	207,00	205,00	-2,00
	Madrid	213,00	210,00	-3,00
	Navarra	198,00	200,00	2,00
	Palencia	193,60	192,00	-1,60
	Salamanca	198,00	196,00	-2,00
	Segovia	191,00	191,00	0,00
	Soria	191,00	191,00	0,00
	Teruel	188,00	188,00	0,00
	Toledo	199,00	199,00	0,00
	Valladolid	190,60	189,80	-0,80
Zamora	193,00	193,00	0,00	
Zaragoza	194,00	194,00	0,00	

I-2 PRECIOS EN MERCADOS REPRESENTATIVOS - CEREAL

Precios en Euro/Tonelada

REGLAMENTO (UE) 2017/1185 DE LA COMISION. Artículo 11, Anexo I. 1. Cereales y 2 Arroz
Maíz grano, precios de comercio al por mayor. Mercancia nacional y/o importada, sobre vehículo
Arroz cáscara, arroz blanco precios salida almacén agricultor

PRODUCTO	MERCADO REPRESENTATIVO	Semana 10-16/12 2018	Semana 17-23/12 2018	Variación €
Maiz Grano	Albacete	175,60	175,60	0,00
	Badajoz	183,00	183,00	0,00
	Cáceres	183,00	183,00	0,00
	Ciudad Real	190,60	190,60	0,00
	Córdoba	180,00	180,00	0,00
	La Coruña	174,00	174,00	0,00
	Gerona	183,00	183,00	0,00
	Huesca	179,00	180,00	1,00
	León	178,80	178,80	0,00
	Lérida	177,00	176,00	-1,00
	Madrid	176,00	176,00	0,00
	Navarra	186,00	186,00	0,00
	Pontevedra	180,00	174,00	-6,00
	Salamanca	189,00	189,00	0,00
	Sevilla	185,00	185,00	0,00
	Toledo	187,00	187,00	0,00
	Valladolid	185,00	185,00	0,00
Zamora	178,00	178,00	0,00	
Zaragoza	185,00	185,00	0,00	
Arroz cáscara (Indica)	Badajoz	273,00	270,00	-3,00
	Sevilla	306,63	308,00	1,37
	Valencia	260,00	260,00	0,00
Arroz cáscara (Japónica)	Badajoz	290,00	290,00	0,00
	Sevilla	297,65	294,98	-2,68
	Valencia	290,00	290,00	0,00
Arroz blanco (Indica)	Badajoz	535,00	569,00	34,00
	Sevilla	490,00	490,00	0,00
	Valencia	557,50	557,50	0,00
Arroz blanco (Japónica)	Badajoz	550,00	602,00	52,00
	Sevilla	500,00	500,00	0,00
	Valencia	572,50	572,50	0,00
Arroz blanco vaporizado (Indica)	Sevilla	612,00	612,00	0,00
	Valencia	595,00	595,00	0,00
Arroz partido	Sevilla	307,00	307,00	0,00
	Valencia	310,00	310,00	0,00

**II-3 PRECIOS EN MERCADOS REPRESENTATIVOS
VINOS BLANCOS Y TINTOS**

R. EJECUCIÓN (UE) 2017/1185 de la COMISIÓN. Art 11 Anexo II. 3.

En €/hectolitro, salida bodega, a granel, pago al contado sin I.V.A.

PRODUCTO	MERCADO REPRESENTATIVO	Semana 10 al 16/12	Semana 17 al 23/12	Variación €
		50 2018	51 2018	
VINO BLANCO sin DOP/IGP	Albacete	44,04	43,65	-0,40
	Badajoz	34,14	32,14	-2,00
	Ciudad Real	32,42	35,59	3,17
	Cuenca	35,56	31,08	-4,48
	Toledo	41,91	40,22	-1,69
VINO TINTO sin DOP/IGP	Precio de vino tinto referido al producto de 12 puntos de color			
	Albacete	54,08	51,78	-2,29
	Ciudad Real	38,39	43,04	4,66
	Cuenca	48,21	48,05	-0,16
	Badajoz	52,81	52,81	0,00
	Murcia	49,20	52,87	3,67
	Toledo	52,14	55,58	3,44
	Valencia	39,42	39,42	0,00
PRODUCTO	ZONA DOP / IGP	Euros / Hectolitro		Variación €
		Octubre	Noviembre	
VINO BLANCO con DOP/IGP	RUEDA	273,90	273,90	0,00
VINO TINTO con DOP/IGP	RIOJA	240,30	240,30	0,00

I-4 PRECIOS EN MERCADOS REPRESENTATIVOS DE ACEITES

Aceites. Precios sobre almazara, en €/100 kg, sin I.V.A. Rgto. 2017/1185. Art.11. Anexo I.3.

Semilla de girasol. Precios en centros de demanda, en €/100 kg, sin I.V.A. Rgto 2017/1185. Art. 8

PRODUCTO Y ESPECIFICACIONES	MERCADO REPRESENTATIVO	Semana 50 10 al 16/12 2018	Semana 51 17 al 23/12 2018	Variación €
ACEITE DE OLIVA VIRGEN EXTRA Menos de 0,8°	Badajoz	280,00	270,00	-10,00
	Ciudad Real	278,00	276,00	-2,00
	Córdoba	294,00	295,00	1,00
	Granada	272,50	273,25	0,75
	Jaén	281,11	275,29	-5,83
	Málaga	284,13	284,13	0,00
	Sevilla	299,58	295,75	-3,83
	Tarragona Toledo	277,50 283,00	277,50 279,00	0,00 -4,00
ACEITE DE OLIVA VIRGEN De 0,8° a 2°	Badajoz	245,00	237,50	-7,50
	Córdoba	257,50	257,00	-0,50
	Granada	251,00	253,00	2,00
	Jaén	248,28	247,32	-0,96
	Sevilla	265,67	262,75	-2,92
	Cádiz	275,00	272,50	-2,50
	Tarragona	245,00	245,00	0,00
	Toledo	243,00	243,00	0,00
ACEITE DE OLIVA LAMPANTE Más de 2°	Córdoba	242,50	240,00	-2,50
	Granada	240,25	239,38	-0,88
	Jaén	231,24	230,92	-0,32
	Málaga	250,34	250,34	0,00
	Sevilla	249,00	249,68	0,69
	Tarragona	207,50	207,50	0,00
	Badajoz	232,50	230,00	-2,50
ACEITE DE OLIVA REFINADO	Córdoba	245,50	240,50	-5,00
	Jaén	241,50	241,50	0,00
	Sevilla	245,88	245,88	0,00
	Tarragona	235,00	235,00	0,00
ACEITE DE ORUJO CRUDO	Córdoba	113,00	109,00	-4,00
	Jaén	116,00	114,50	-1,50
	Tarragona	100,00	100,00	0,00
ACEITE DE ORUJO REFINADO	Córdoba	150,50	145,50	-5,00
	Jaén	151,00	151,00	0,00
	Tarragona	140,00	140,00	0,00
ACEITE DE GIRASOL REFINADO	Córdoba	71,11	70,61	-0,50
	Sevilla	71,30	71,30	0,00
	Tarragona	71,00	71,00	0,00
PIPA DE GIRASOL (9 - 2 - 44)	Sur	326,87	329,34	2,47
	Centro	289,38	288,18	-1,20
	Norte	293,58	293,65	0,07

I-5 PRECIOS EN MERCADOS REPRESENTATIVOS - FRUTAS Y HORTALIZAS

PRECIOS DE PRODUCTOS NACIONALES

Mercados representativos de producción

Precios a la salida del centro de acondicionamiento de productos seleccionados, embalados y, en su caso, en palés (€/100 kg peso neto)

CITRICOS

PRODUCTO	MERCADO	VARIEDAD O TIPO	CAT.	CALIBRE	DIA/MES							PMPS
					17/12	18/12	19/12	20/12	21/12	22/12	23/12	
CLEMENTINA	Castellón	Clemenules	1	1x-3	73,22	73,22	73,22	73,22	73,22	--	--	73,22
	Valencia	Clemenules	1	1x-3	63,87	63,87	63,87	63,87	63,87	--	--	63,87
LIMÓN	Alicante	Fino	1	3-4	99,69	100,52	99,83	101,63	101,63	--	--	100,68
	Málaga	Fino	1	3-4	119,00	120,00	119,00	121,00	120,00	--	--	119,81
	Murcia	Fino	1	3-4	118,00	116,00	116,00	115,00	118,00	--	--	116,60
MANDARINA	Castellón	Clemenvilla	1	1-2	76,63	76,63	76,63	76,63	76,63	--	--	76,63
	Valencia	Clemenvilla	1	1-2	79,15	79,15	79,15	79,15	79,15	--	--	79,15
NARANJA	Alicante	Navelina	1	3-6	42,98	42,98	42,98	42,98	42,98	--	--	42,98
	Castellón	Navelina	1	3-6	57,08	57,08	57,08	57,08	57,08	--	--	57,08
	Valencia	Navelina	1	3-6	44,90	44,90	44,90	44,90	44,90	--	--	44,90
	Castellón	Salustiana	1	3-6	72,09	72,09	72,09	72,09	72,09	--	--	72,09
	Valencia	Salustiana	1	3-6	45,90	45,90	45,90	45,90	45,90	--	--	45,90

FRUTAS DE PEPITA

PRODUCTO	MERCADO	VARIEDAD O TIPO	CAT.	CALIBRE mm	DIA/MES							PMPS
					17/12	18/12	19/12	20/12	21/12	22/12	23/12	
MANZANA	Zaragoza	Fuji	1	70-80	92,10	82,43	92,10	--	92,10	--	--	87,58
	Lérida	Golden Delicious	1	70-80	69,17	68,94	68,50	68,74	68,47	--	--	68,76
	Zaragoza	Golden Delicious	1	70-80	89,07	71,48	79,18	98,73	81,64	--	--	85,39
	Lérida	Granny Smith	1	70-80	49,50	49,50	49,50	49,50	49,50	--	--	49,50
	Zaragoza	Granny Smith	1	70-80	70,55	77,60	--	--	77,60	--	--	75,21
	Lérida	Red Chief	1	70-80	64,50	64,50	64,50	64,50	57,69	--	--	62,79
	Zaragoza	Red Chief	1	70-80	83,90	83,86	83,54	105,40	100,73	--	--	91,89
	Lérida	Reineta	1	70-80	77,99	77,77	77,28	89,81	77,63	--	--	83,42
	Zaragoza	Royal Gala	1	70-80	64,50	64,50	64,50	64,50	64,50	--	--	64,50
	Lérida	Royal Gala	1	70-80	101,13	101,18	98,42	114,89	92,18	--	--	97,91
	Zaragoza	Royal Gala	1	70-80	101,13	101,18	98,42	114,89	92,18	--	--	97,91
	PERA	Lérida	Abbé Fétel	1	70-75	--	--	78,00	--	92,84	--	--
Lérida		Blanquilla	1	55-60	67,39	62,67	54,51	58,56	61,50	--	--	59,77
Zaragoza		Blanquilla	1	55-60	83,21	77,27	77,27	77,27	84,07	--	--	81,93
Lérida		Condesa (Alexandrina)	1	65-70	62,00	66,00	--	52,00	60,00	--	--	56,29
La Rioja		Conferencia	1	60-65+	80,00	80,00	80,00	80,00	80,00	--	--	80,00
Lérida		Conferencia	1	60-65+	73,64	74,82	74,07	71,52	73,73	--	--	73,41
Zaragoza		Conferencia	1	60-65+	68,57	71,39	66,88	68,29	77,56	--	--	70,65
Lérida		Devoe	1	60-65	--	--	62,00	--	--	--	--	62,00
Lérida		Ercolini	1	50-60	89,00	89,00	89,00	89,00	89,00	--	--	89,00
Lérida		Limonera	1	60-65	64,00	--	--	--	--	--	--	64,00
Zaragoza		Packhams Triumph	1	60-65	67,90	--	67,90	--	61,73	--	--	65,55
UVA DE MESA	Alicante	Aledo	1	-	147,58	147,58	147,58	147,58	147,58	--	--	147,58
	Murcia	Autumn Royal	1	-	160,00	160,00	160,00	160,00	160,00	--	--	160,00
	Murcia	Crimson Seedless	1	-	170,00	170,00	170,00	170,00	170,00	--	--	170,00

FRUTAS DE HUESO

PRODUCTO	MERCADO	VARIEDAD O TIPO	CAT.	CALIBRE	DIA/MES							PMPS	
					17/12	18/12	19/12	20/12	21/12	22/12	23/12		
AGUACATE	Granada	Hass	-	-	265,00	265,00	265,00	265,00	265,00	265,00	265,00	--	265

I-5 b FRUTAS Y HORTALIZAS
PRECIOS DE PRODUCTOS NACIONALES
Mercados representativos de producción

Referencia: Reglamento Delegado (UE) 2017/891 de la Comisión, de 13 de marzo (DOUE de 25 de mayo). Art. 55 y Anexo VI

Precios a la salida del centro de acondicionamiento de productos seleccionados, embalados y, en su caso, en palés (€/100kg peso neto)

CÍTRICOS

PRODUCTO	MERCADO	VARIEDAD O TIPO	CAT.	CALIBRE	PRECIO MEDIO PONDERADO SEMANAL NACIONAL Semana 51 - 2018: 17/12 - 23/12
CLEMENTINA	ESPAÑA	Todas las variedades	I	1X-3	69,37
LIMÓN	ESPAÑA	Todas las variedades	I	3-4	114,86
MANDARINA	ESPAÑA	Todas las variedades	I	1-2	78,84
NARANJA	ESPAÑA	Navelina	I	3-6	45,03
	ESPAÑA	Salustiana	I	3-6	47,60

FRUTAS DE PEPITA

PRODUCTO	MERCADO	VARIEDAD O TIPO	CAT.	CALIBRE mm	PRECIO MEDIO PONDERADO SEMANAL NACIONAL Semana 51 - 2018: 17/12 - 23/12
MANZANA	ESPAÑA	Fuji	I	70/80	98,19
	ESPAÑA	Golden delicious	I	70/80	78,28
	ESPAÑA	Granny Smith	I	70/80	61,28
	ESPAÑA	Red Delicious y demás Var. Rojas	I	70/80	76,00
PERA	ESPAÑA	Abbé Fétel	I	70-75	86,97
	ESPAÑA	Blanquilla	I	55-60	62,26
	ESPAÑA	Conferencia	I	60/65+	73,76
UVA DE MESA	ESPAÑA	Todas las variedades con pepitas	I	-	147,68
	ESPAÑA	Todas las variedades sin pepitas	I	-	162,66

FRUTAS DE HUESO

PRODUCTO	MERCADO	VARIEDAD O TIPO	CAT.	CALIBRE	PRECIO MEDIO PONDERADO SEMANAL NACIONAL Semana 51 - 2018: 17/12 - 23/12
AGUACATE	ESPAÑA	Hass	-	-	265,00

I-5 PRECIOS EN MERCADOS REPRESENTATIVOS - FRUTAS Y HORTALIZAS

PRECIOS DE PRODUCTOS NACIONALES

Mercados representativos de producción

Precios a la salida del centro de acondicionamiento de productos seleccionados, embalados y, en su caso, en palé/100 kg peso neto)

HORTALIZAS

PRODUCTO	MERCADO	VARIEDAD O TIPO	CAT.	CALIBRE	DIA/MES							PMPS
					17/12	18/12	19/12	20/12	21/12	22/12	23/12	
AJO	Cuenca	Blanco	-	50-60 mm	180,00	180,00	180,00	180,00	180,00	--	--	180,00
	Toledo	Blanco	-	50-60 mm	180,00	180,00	180,00	180,00	180,00	--	--	180,00
	Albacete	Morado	-	50-80 mm	180,00	180,00	180,00	180,00	180,00	--	--	180,00
	Córdoba	Morado	-	50-80 mm	165,00	165,00	165,00	165,00	165,00	--	--	165,00
	Cuenca	Morado	-	50-80 mm	210,00	210,00	210,00	210,00	210,00	--	--	210,00
	Albacete	Primavera	-	50-60 mm	120,00	120,00	120,00	120,00	120,00	--	--	120,00
	Córdoba	Primavera	-	50-60 mm	149,52	149,76	149,70	149,54	149,59	--	--	149,62
	Cuenca	Primavera	-	50-60 mm	157,53	157,53	157,53	157,53	157,53	--	--	157,53
	Toledo	Primavera	-	50-60 mm	135,00	135,00	135,00	135,00	135,00	--	--	135,00
ALCACHOFA	Murcia	--	-	-	160,00	159,00	165,00	160,00	163,00	--	--	161,91
BERENJENA	Almería	Todos los tipos y variedades	-	-	54,12	50,00	50,97	48,00	55,50	--	--	52,62
BRÓCOLI	Murcia	Todos los tipos y variedades	-	-	70,00	71,00	68,00	69,00	69,00	--	--	69,26
CALABACÍN	Almería	Todas las variedades	-	14-21 g	52,94	51,76	52,47	44,71	39,24	--	--	47,05
	Murcia	Todas las variedades	-	14-21 g	55,00	53,00	60,00	55,00	55,00	--	--	55,55
CEBOLLA	Albacete	Todos los tipos y variedades	-	40-80 mm	37,10	37,10	37,10	37,10	37,10	--	--	37,10
	Ávila	Todos los tipos y variedades	-	40-80 mm	38,00	38,00	38,00	38,00	38,00	--	--	38,00
	Cuenca	Grano	-	40-80 mm	30,00	30,00	30,00	30,00	30,00	--	--	30,00
	Toledo	Grano	-	40-80 mm	29,00	29,00	29,00	29,00	29,00	--	--	29,00
CHAMPIÑÓN	Albacete	Cerrado	-	30-65 mm	172,00	172,00	172,00	172,00	172,00	--	--	172,00
	Cuenca	Cerrado	-	30-65 mm	190,00	190,00	190,00	190,00	190,00	--	--	190,00
	La Rioja	Cerrado	-	30-65 mm	222,86	223,00	222,99	221,48	221,48	--	--	222,33
	Navarra	Cerrado	-	30-65 mm	190,00	190,00	190,00	190,00	190,00	--	--	190,00
COLIFLOR	La Rioja	Todos los tipos y variedades	-	-	52,63	52,63	52,63	52,63	52,63	--	--	52,63
	Murcia	Todos los tipos y variedades	-	-	92,00	93,00	91,00	92,00	92,00	--	--	91,95
	Navarra	Todos los tipos y variedades	-	-	59,00	59,00	59,00	59,00	59,00	--	--	59,00
COL-REPOLLO	Toledo	Todos los tipos y variedades	-	36,00	36,00	36,00	36,00	--	--	36,00		
ESCAROLA	Murcia	Lisa	-	-	110,00	108,00	105,00	105,00	105,00	--	--	107,27
ESPINACA	Murcia	--	-	-	130,00	135,00	133,00	135,00	133,00	--	--	133,29
JUDÍA VERDE	Almería	Emerite	-	-	--	--	163,00	--	92,00	--	--	142,71
	Almería	Plana	-	-	191,00	208,50	216,32	159,00	202,85	--	--	200,56
	Granada	Plana	-	-	202,00	235,00	241,00	161,00	177,00	230,00	--	208,00
LECHUGA	Murcia	Baby	I	-	95,00	98,00	95,00	98,00	95,00	--	--	96,17
	Murcia	Iceberg	I	400g y+	55,00	54,00	57,00	56,00	55,00	--	--	55,58
	Murcia	Romana	I	400g y+	66,00	65,00	68,00	65,00	68,00	--	--	66,46
PEPINO	Almería	De Almería	-	350-500 g	29,84	30,96	29,50	28,74	27,33	29,52	--	29,39
	Murcia	Español	-	M (20-25 cm)	95,00	98,00	95,00	95,00	95,00	--	--	95,65
	Almería	Morico	-	-	--	--	62,00	--	50,00	--	--	53,82
PIMIENTO	Almería	Cuadrado Color	I	70 mm y +	--	--	92,00	--	85,00	--	--	89,17
	Almería	Cuadrado Verde	I	70 mm y +	97,65	88,24	69,00	63,00	70,00	--	--	77,58
	Almería	Italiano Verde	I	40 mm y +	--	--	95,00	--	83,00	--	--	89,39
PUERRO	Segovia	Todos los tipos y variedades	-	-	64,00	64,00	64,00	64,00	64,00	--	--	64,00
	Valladolid	Todos los tipos y variedades	-	-	70,00	70,00	70,00	70,00	70,00	--	--	70,00
SETAS CULTIVADAS	La Rioja	Pleurotus ostreatus	-	-	243,80	243,64	243,33	244,76	244,76	--	--	244,10
TOMATE	Almería	Cereza	I	-	--	193,00	153,00	157,00	163,00	164,00	--	165,66
	Granada	Cereza	I	-	160,00	157,00	137,00	--	139,00	169,00	--	152,38
	Murcia	Cereza	I	-	185,00	184,00	180,00	178,00	180,00	--	--	181,75
	Almería	Racimo	I	-	--	98,20	87,27	80,55	68,98	78,59	--	84,70
	Almería	Redondo	I	57-100mm	63,00	69,94	61,74	52,90	56,09	58,92	--	61,33
	Granada	Redondo	I	57-100mm	78,00	69,00	70,00	61,00	57,00	56,00	--	66,42
	Murcia	Redondo	I	57-100mm	70,00	65,00	65,00	65,00	64,00	--	--	65,60
ZANAHORIA	Segovia	Todos los tipos y variedades	-	-	36,00	36,00	36,00	36,00	36,00	--	--	36,00
	Toledo	Todos los tipos y variedades	-	-	40,00	40,00	40,00	40,00	40,00	--	--	40,00
	Valladolid	Todos los tipos y variedades	-	-	40,00	40,00	40,00	40,00	40,00	--	--	40,00

I-5 b FRUTAS Y HORTALIZAS
PRECIOS DE PRODUCTOS NACIONALES
Mercados representativos de producción

Referencia: Reglamento Delegado (UE) 2017/891 de la Comisión, de 13 de marzo (DOUE de 25 de mayo). Art. 55 y Anexo VI

Precios a la salida del centro de acondicionamiento de productos seleccionados, embalados y, en su caso, en palés (€/100kg peso neto)

HORTALIZAS

PRODUCTO	MERCADO	VARIEDAD O TIPO	CAT.	CALIBRE	PRECIO MEDIO PONDERADO SEMANAL NACIONAL Semana 51 - 2018: 17/12 - 23/12
AJO	ESPAÑA	Blanco	-	50-60 mm	180,00
	ESPAÑA	Morado	-	45-55 mm	185,00
	ESPAÑA	Primavera	-	50-60 mm	140,38
BERENJENA	ESPAÑA	Todos los tipos y variedades	-	40+/70+	52,62
CALABACÍN	ESPAÑA	Todas las variedades	-	14-21	47,26
CEBOLLA	ESPAÑA	Todos los tipos y variedades	-	40-80	36,64
CHAMPIÑÓN (SETAS CULTIVADAS)	ESPAÑA	Cerrado	-	Medio (30-65 mm)	203,17
COLIFLOR	ESPAÑA	Todos los tipos y variedades	-	-	71,28
COL-REPOLLO	ESPAÑA	Todos los tipos y variedades	-	-	36,00
JUDÍA (VERDE)	ESPAÑA	Todos los tipos y variedades	-	-	203,81
LECHUGA	ESPAÑA	Todos los tipos y variedades	I	400 g o superior	59,71
PEPINO	ESPAÑA	Variedades lisas	-	350-500 g	29,39
PIMIENTO DULCE	ESPAÑA	Todos los tipos y variedades	I	40 mm o superior	83,75
PUERRO	ESPAÑA	Todos los tipos y variedades	-	-	65,16
TOMATE	ESPAÑA	Cereza	I	-	170,49
	ESPAÑA	Racimo	I	-	84,70
	ESPAÑA	Redondo	I	57-100mm	64,83
ZANAHORIA	ESPAÑA	Todos los tipos y variedades	-	-	38,43

I-6 PRECIOS EN MERCADOS REPRESENTATIVOS VACUNO Y OVINO

A) BOVINO

1.- PRECIO MEDIO NACIONAL (Euro/100 kg Canal) DE CANALES DE BOVINO PESADO SEGÚN MODELO COMUNITARIO DE CLASIFICACIÓN (R(CE) No 1249/2008 y R(UE) No 148/2014).

CATEGORÍA	CLASE DE CONFORMACION Y DE ESTADO DE ENGRASAMIENTO	Semana 10-16/12 2018	Semana 17-23/12 2018	Variación €
Categoría A: Canales de machos jóvenes sin castrar de más de un año y menos de dos años	Muy buena y poco cubierta (U-2)	392,29	392,37	0,08
	Muy buena y cubierta (U-3)	388,95	389,92	0,97
	Precio medio ponderado Categoría U	390,49	391,05	0,56
	Buena y poco cubierta (R-2)	375,34	373,51	-1,83
	Buena y cubierta (R-3)	372,57	373,22	0,65
	Precio medio ponderado Categoría R	374,04	373,38	-0,67
	Menos buena y poco cubierta (O-2)	349,56	351,70	2,14
Menos buena y cubierta (O-3)	338,72	351,93	13,21	
Precio medio ponderado Categoría O	345,87	351,78	5,91	
Categoría D: Canales de hembras que hayan parido	Mediocre y poco cubierta (P-2)	198,57	190,17	-8,40
	Mediocre y cubierta (P-3)	235,21	242,89	7,68
	Precio medio ponderado Categoría P	200,99	193,65	-7,34
	Buena y cubierta (R-3)	272,42	275,58	3,15
	Buena y grasa (R-4)	308,08	320,60	12,53
	Precio medio ponderado Categoría R	284,40	290,70	6,30
	Menos buena y poco cubierta (O-2)	225,16	223,49	-1,68
Menos buena y cubierta (O-3)	245,44	249,15	3,71	
Menos buena y grasa (O-4)	272,76	274,11	1,35	
Precio medio ponderado Categoría O	239,81	241,07	1,26	
Categoría E: Canales de otras hembras (de 12 meses ó más)	Muy buena y poco cubierta (U-2)	418,25	421,14	2,88
	Muy buena y cubierta (U-3)	409,14	409,32	0,18
	Precio medio ponderado Categoría U	410,75	411,40	0,66
	Buena y poco cubierta (R-2)	396,98	404,10	7,12
	Buena y cubierta (R-3)	399,64	399,42	-0,22
	Buena y grasa (R-4)	387,85	383,89	-3,96
	Precio medio ponderado Categoría R	398,53	398,60	0,07
Menos buena y poco cubierta (O-2)	325,49	335,53	10,04	
Menos buena y cubierta (O-3)	340,73	346,67	5,94	
Menos buena y grasa (O-4)	345,64	356,54	10,90	
Precio medio ponderado Categoría O	338,00	344,74	6,74	
Categoría Z: Canales de animales desde 8 a menos de 12 meses	Muy buena y poco cubierta (U-2)	408,66	409,42	0,76
	Muy buena y cubierta (U-3)	399,94	406,24	6,30
	Precio medio ponderado Categoría U	404,05	407,74	3,69
	Buena y poco cubierta (R-2)	391,81	383,90	-7,90
	Buena y cubierta (R-3)	393,23	388,42	-4,81
	Precio medio ponderado Categoría R	392,85	387,21	-5,64
	Menos buena y poco cubierta (O-2)	345,53	343,81	-1,72
Menos buena y cubierta (O-3)	351,68	343,05	-8,63	
Precio medio ponderado Categoría O	348,10	343,49	-4,60	

I-6 PRECIOS MEDIOS NACIONALES EN MERCADOS REPRESENTATIVOS VACUNO Y OVINO**1.-PRECIO MEDIO NACIONAL DE DISTINTAS CATEGORÍAS DE BOVINO (Euro/100 kg)**

BOVINO VIVO	Semana 10-16/12 2018	Semana 17-23/12 2018	Variación €
Machos hasta 480 Kg. vivo	228,41	228,41	0,00
Machos de más de 480 kg. vivo	201,88	201,88	0,00
Hembras que hayan parido	98,37	98,50	0,13
Otras hembras de hasta 380 Kg. vivo	231,50	231,61	0,11
Otras hembras de más de 380 Kg. vivo	218,14	218,32	0,18

2.-PRECIO MEDIO NACIONAL DE ANIMALES VIVOS DE LA ESPECIE BOVINA (Commission Regulation - R 2017/1185 Art. 11 - Annex I.6)

OTROS BOVINOS	Semana 10-16/12 2018	Semana 17-23/12 2018	Variación €
Terneros de ocho días a cuatro semanas			
tipo cruzado	180,64	185,37	4,73
tipo frisón/país	81,37	81,49	0,12
<i>Media aritmética nacional (Euro/Cabeza)</i>	131,00	133,43	2,42
Bovinos ligeros machos comprendidos entre seis y doce meses			
tipo cruzado	299,19	300,71	1,51
tipo frisón/país	186,82	187,52	0,70
<i>Media ponderada nacional (machos y hembras) (Euro/100 kg Vivo)</i>	262,30	263,74	1,44

B) CORDEROS**3.- PRECIOS MEDIOS NACIONALES DE LAS CANALES DE LA ESPECIES OVINA, SEGÚN MODELO DE CLASIFICACIÓN (R(CE) No 1308/2013. Annex IV. C)**

(Commission Regulation - R 2017/1185 Art. 11 - Annex I.6). Euro/100 kg Canal)

CORDEROS I y II	Semana 10-16/12 2018	Semana 17-23/12 2018	Variación €
Corderos I (12 a 13 kg/canal)	612,15	612,15	-0,00
Corderos II (13,1 a 16 kg/canal)	557,31	557,30	-0,00
<i>Media ponderada</i>	584,73	584,73	-0,00

4.-PRECIOS MEDIOS NACIONALES DE LAS CANALES DE CORDERO EN MERCADOS REPRESENTATIVOS (R(CE) No 1308/2013. Annex IV. B) (Commission Regulation - R 2017/1185 Art. 11 - Annex I.6). Euro/100 Kg.)

MERCADO REPRESENTATIVO	Semana 10-16/12 2018	Semana 17-23/12 2018	Variación €
Cordero 9-19 kg			
Barcelona	672,85	672,85	0,00
Madrid	740,08	740,08	0,00
Valencia	694,34	694,38	0,04
Albacete	605,16	605,16	0,00
Extremadura	590,12	590,12	0,00
Segovia	608,45	608,89	0,44
Toledo	610,52	610,52	0,00
Zaragoza	646,71	646,71	0,00
<i>Media ponderada</i>	616,10	616,22	0,12

PRECIOS MEDIOS NACIONALES EN MERCADOS REPRESENTATIVOS - PRODUCTOS**D-1)PRECIOS MEDIOS NACIONALES DE LAS CANALES DE LA ESPECIE PORCINA, SEGÚN MODELO DE CLASIFICACIÓN (R(CE) No 1308/2013. Annex IV. B). (Commission Regulation - R 2017/1185 Art. 11 - Annex I.6)**

Euro/100 kg Canal

	Clase S			Clase E			Clase U		
	Semana 10-16/12 2018	Semana 17-23/12 2018	Variación €	Semana 10-16/12 2018	Semana 17-23/12 2018	Variación €	Semana 10-16/12 2018	Semana 17-23/12 2018	Variación €
PRECIO MEDIO NACIONAL	131,31	131,70	0,40	127,79	127,64	-0,15	130,92	133,24	2,33

	Clase R			Clase O			Clase P		
	Semana 10-16/12 2018	Semana 17-23/12 2018	Variación €	Semana 10-16/12 2018	Semana 17-23/12 2018	Variación €	Semana 10-16/12 2018	Semana 17-23/12 2018	Variación €
PRECIO MEDIO NACIONAL	132,01	132,24	0,24	128,47	129,56	1,09	120,85	124,74	3,88

D-2)-PORCINO CEBADO

Euros/kg vivo

MERCADO REPRESENTATIVO	SELECTO			NORMAL			GRASO		
	Semana 10-16/12 2018	Semana 17-23/12 2018	Variación €	Semana 10-16/12 2018	Semana 17-23/12 2018	Variación €	Semana 10-16/12 2018	Semana 17-23/12 2018	Variación €
Albacete	--	--	--	--	--	--	--	--	--
Barcelona	--	--	--	1,09	1,09	0,00	1,06	1,06	-0,00
Huesca	1,06	1,06	0,00	1,04	1,04	0,00	1,02	1,02	0,00
Lleida	1,05	1,05	0,00	1,04	0,04	-1,00	1,03	1,03	0,00
Murcia	1,08	1,08	0,00	1,08	1,08	0,00	1,06	1,06	0,00
Pontevedra	1,07	1,07	0,00	1,04	1,04	0,00	1,36	1,36	0,00
Salamanca	1,04	1,04	0,00	1,04	1,04	0,00	1,22	1,22	0,00
Segovia	1,05	1,05	0,00	1,04	1,04	0,00	1,27	1,27	0,00
Zaragoza	1,08	1,08	0,00	1,04	1,04	0,00	1,03	1,03	0,00

PRECIOS MEDIOS NACIONALES EN MERCADOS REPRESENTATIVOS - PRODUCTOS**E) - PORCINO PRECOZ
LECHONES, OTRAS CALIDADES.**

Euro/100 Kg vivo

Cerdas de Desvieje	Semana 10-16/12 2018	Semana 17-23/12 2018	Variación €
Cerdas de Desvieje	44,54	42,22	-2,32
CERDOS CEBADOS			
Categoría U	100,80	102,60	1,79
LECHONES			
Lleida.Base 20kg de peso.	182,50	190,00	7,50
Segovia.Base 20kg de peso.	220,00	230,00	10,00
Media nacional. Calidad Normal. Base 20 kg de peso	200,58	208,65	8,08

F) - TRONCO IBÉRICO

Euro/100 Kg vivo

TOSTONES	Semana 10-16/12 2018	Semana 17-23/12 2018	Variación €
De 5 a 9 kilos	355,71	372,14	16,43
De 9 a 12 kilos	471,43	487,86	16,43
LECHONES			
Lechón Ibérico Cruzado Base 23 kg	315,18	314,43	-0,75
MARRANOS			
Marranos Ibéricos de 35 a 60 kg	--	--	--
PRIMALES			
Primals Ibéricos de 60 a 100 kg	--	--	--
CERDO CEBADO			
Cerdo Cebado (Intensivo)	205,44	202,94	-2,50
Cerdo Cebado de Campo (Extensivo)	215,13	213,71	-1,42
Cerdo Cebado de Bellota 100% Ibérico	319,58	320,11	0,53
DESVIEJE			
Reproductores de desvieje	108,70	108,70	0,00
REPRODUCTORES			
Reproductores >6 meses	374,50	374,50	0,00
CASTRONAS			
Castronas	100,00	100,00	0,00

Denominaciones de acuerdo con la Norma de Calidad (RD 4/2014)

PRECIOS DE MERCADO. PAÍSES MIEMBROS UE

Semana 50 (del 10 al 16 de diciembre). Año 2018

**1.- PRECIO MEDIO NACIONAL DE LAS CANALES DE BOVINO PESADO SEGÚN MODELO DE CLASIFICACIÓN (R(CE) No 1308/2013. Annex IV. A)
(Commission Regulation - R 2017/1185 Art. 11 - Annex I.6)
(Euros/100 kg)**

CATEGORIA	CLASE DE CONFORMACIÓN Y DE ESTADO DE ENGRASAMIENTO	Alemania (DE)	Irlanda (IE)	España (ES)	Francia (FR)	Italia (IT)	Polonia (PL)	Portugal (PT)	Reino Unido (UK)	UE-28	% España / UE
Categoría A: Canales de machos jóvenes sin castrar de más de 12 y menos de 24 meses	Muy buena y poco cubierta (U-2)	400,1	367,6	392,3	413,0	444,2	338,3	399,1	386,9	407,6	-3,7
	Muy buena y cubierta (U-3)	397,5	366,2	389,0	395,0	426,8	338,8	396,9	384,1	392,7	-1,0
	Buena y poco cubierta (R-2)	394,5	357,8	375,3	382,0	363,7	331,8	376,5	377,1	374,4	0,2
	Buena y cubierta (R-3)	390,0	356,7	372,6	379,0	400,4	331,1	384,4	380,0	375,0	-0,7
	Menos buena y poco cubierta (O-2)	349,3	339,1	349,6	329,0	324,5	321,5	344,2	331,6	335,2	4,3
	Menos buena y cubierta (O-3)	355,3	342,4	338,7	333,0	330,9	321,5	363,5	347,1	344,4	-1,7
	Categoría A		385,0	356,8	380,5	383,8	428,0	326,0	380,2	366,5	375,8
Categoría D: Hembras paridas	Buena y cubierta (R-3)	282,0	293,2	272,4	371,0	304,6	284,7	244,6	276,0	330,9	-17,7
	Buena y grasa (R-4)	282,8	292,0	308,1	356,0	298,8	280,1	242,4	276,5	291,1	5,8
	Menos buena y poco cubierta (O-2)	248,3	260,5	225,2	311,0	254,7	255,6	223,0	240,9	249,8	-9,9
	Menos buena y cubierta (O-3)	252,3	268,2	245,4	303,0	257,4	268,0	219,2	253,4	268,8	-8,7
	Menos buena y grasa (O-4)	257,9	268,2	272,8	285,0	265,6	269,1	228,9	254,0	266,4	2,4
	Mediocre y poco cubierta (P-2)	202,7	230,7	198,6	237,0	215,2	229,3	199,6	202,6	218,6	-9,2
	Mediocre y cubierta (P-3)	210,9	253,5	235,2	262,0	232,1	249,1	200,4	224,2	249,6	-5,8
	Categoría D		246,5	262,3	235,2	305,3	235,0	259,1	212,8	242,4	267,7
Categoría E: Hembras de más de 12 meses	Muy buena y poco cubierta (U-2)	384,8	386,5	418,3	450,0	462,9	337,4	404,0	403,4	443,1	-5,6
	Muy buena y cubierta (U-3)	378,0	390,7	409,1	468,0	459,3	328,3	397,3	407,2	428,4	-4,5
	Buena y poco cubierta (R-2)	373,7	373,0	397,0	375,0	457,6	317,8	389,3	389,5	376,6	5,4
	Buena y cubierta (R-3)	370,7	378,4	399,6	390,0	409,2	326,2	379,0	396,6	380,9	4,9
	Buena y grasa (R-4)	363,8	378,7	387,9	372,0	374,6	325,0	385,0	397,2	383,8	1,1
	Menos buena y poco cubierta (O-2)	256,1	349,3	325,5	313,0	289,3	297,5	365,7	344,3	298,9	8,9
	Menos buena y cubierta (O-3)	262,7	362,7	340,7	315,0	267,5	306,4	354,8	372,2	318,7	6,9
	Menos buena y grasa (O-4)	269,1	363,3	345,6	316,0	240,0	304,8	355,0	380,0	357,3	-3,3
	Categoría E		338,0	374,0	401,4	411,9	452,9	312,1	379,0	390,7	380,5
Categoría Z: Canales de machos y hembras de más de 8 y menos de 12 meses	Muy buena y poco cubierta (U-2)			408,7		492,9		396,4		417,3	-2,1
	Muy buena y cubierta (U-3)			399,9		601,0		396,0		411,1	-2,7
	Buena y poco cubierta (R-2)			391,8		462,4	301,0	364,7		394,0	-0,5
	Buena y cubierta (R-3)			393,2				379,7		369,2	6,5
	Menos buena y poco cubierta (O-2)	281,4		345,5		499,8	278,0	336,1	343,2	351,9	-1,8
	Menos buena y cubierta (O-3)		329,7	351,7		315,0		365,4	342,8	337,5	4,2
	Categoría Z	281,4	329,7	401,4		483,0	282,7	352,9	343,1	375,0	7,0

https://ec.europa.eu/agriculture/market-observatory/meat/beef/weekly-carcase-prices_en

**2.- PRECIO MEDIO NACIONAL DE ANIMALES VIVOS DE LA ESPECIE BOVINA
(Commission Regulation - R 2017/1185 Art. 11 - Annex I.6)**

CATEGORIA	Alemania (DE)	Irlanda (IE)	España (ES)	Francia (FR)	Italia (IT)	Polonia (PL)	Reino Unido (UK)	UE-28	% España / UE
Bovinos de más de 6 y menos de 12 meses (Euros/kg vivo) (Media ponderada Frison y Cruzado)	1,95	2,06	2,62	2,64	2,86	2,59	1,78	2,29	14,29
Terneros de 8 días a 4 semanas (Euros/cabeza):									
. FRISON/PAIS	74,76	113,35	81,37	34,00	106,32	153,95	43,61	82,56	-1,44
. CRUZADO	183,80	202,03	180,64	155,00	238,03	212,56	182,63	189,37	-4,61

https://ec.europa.eu/agriculture/market-observatory/meat/beef/weekly-live-prices_en

PRECIOS DE MERCADO. PAÍSES MIEMBROS UE

Semana 50 (del 10 al 16 de diciembre). Año 2018

B) OVINO

PRECIOS MEDIOS NACIONALES DE LAS CANALES DE LA ESPECIE OVINA, SEGÚN MODELO DE CLASIFICACIÓN (R(CE) No 1308/2013. Annex IV. C)
(Commission Regulation - R 2017/1185 Art. 11 - Annex I.6)
(EUROS\100 kg CANAL)

CATEGORIA	Bélgica (BE)	Alemania (DE)	España (ES)	Francia (FR)	Irlanda (IE)	Italia (IT)	Holanda (NL)	Polonia (PL)	Portugal (PT)	Reino Unido (UK)	UE-28	% España / UE
Canales de Corderos Pesados (>13 kg)	445,60	487,30	557,31	633,00	446,97	546,00	469,87	440,76		453,26	487,49	14,32
Canales de Corderos Ligeros (<13 kg)			612,15			692,00		(*)	648,00		576,81	6,13

CATEGORIA	Bulgaria (BG)	Estonia (EE)	Grecia (EL)	Croacia (HR)	Letonia (LV)	Hungría (HU)	Rumanía (RO)	Eslovenia (SI)	Eslovaquia (SK)	UE-28	% Croacia/UE
Canales de Corderos Pesados (>13 kg)		364,00		501,47	378,31	(*)	283,01		0,00	487,49	2,87
Canales de Corderos Ligeros (<13 kg)	542,49		(*)	575,17	356,14	643,03	(*)	570,66	419,80	576,81	-0,28

(*) Data unavailable

c Confidential

https://ec.europa.eu/agriculture/sheep-goats/presentations_en

C) PORCINO

PRECIOS MEDIOS NACIONALES DE LAS CANALES DE LA ESPECIE PORCINA, SEGÚN MODELO DE CLASIFICACIÓN (R(CE) No 1308/2013. Annex IV. B)
(Commission Regulation - R 2017/1185 Art. 11 - Annex I.6)
(EUROS\100 kg CANAL)

CATEGORIA	Bélgica (BE)	Alemania (DE)	España (ES)	Francia (FR)	Irlanda (IE)	Italia (IT)	Holanda (NL)	Polonia (PL)	Portugal (PT)	Reino Unido (UK)	UE-28	% España / UE
Porcino. Clase S (>60% magro)	113,30	143,55	131,31	137,00	139,87		122,33	130,45	149,00	161,79	137,24	-4,32
Porcino. Clase E (60-55% magro)	105,70	140,47	127,79	130,00	138,89		121,19	127,83	151,00	159,21	135,82	-5,91
Porcino. Clase R (50-45% magro)		115,10	132,01			167,10				142,07	147,04	-10,22
Lechones (Euros/unidad)	34,00	40,00	40,52	22,20		66,47	27,00	38,88	40,00	48,10	39,44	2,74

(*) Data unavailable

https://ec.europa.eu/agriculture/market-observatory/meat/pigmeat/statistics_en

D) POLLOS Y HUEVOS

PRECIO MEDIO NACIONAL DE CANALES DE POLLOS (65% RENDIMIENTO), Y DE HUEVOS (MEDIA DE LAS CLASES L Y M)
(Commission Regulation - R 2017/1185 Art. 11 - Annex I.8 (Eggs) y Annex I.9 (chicken))

CATEGORIA	Bélgica (BE)	Alemania (DE)	España (ES)	Francia (FR)	Irlanda (IE)	Italia (IT)	Holanda (NL)	Polonia (PL)	Portugal (PT)	Reino Unido (UK)	UE-28	% España / UE
Pollos. 65% de rendimiento (Euros/100kg canal)	147,00	282,00	155,05	230,00	213,18	212,50	176,00	103,39	130,00	(*)	182,28	-14,94
Huevos. Media Clases L y M (Euros/100 kg)	122,79	140,67	99,55	150,54	145,50	(*)	142,00	(*)	130,95	(*)	136,40	-27,01

(*) Data unavailable

https://ec.europa.eu/agriculture/poultry/presentations_en
https://ec.europa.eu/agriculture/eggs/presentations_en



GOBIERNO
DE ESPAÑA

MINISTERIO
DE AGRICULTURA, PESCA
Y ALIMENTACIÓN