



5 de diciembre 2018

---

**Índice:**

---

**1. Precios Medios Nacionales, comentarios y gráficos**

**2. Precios en Mercados Representativos UE (nacionales)**

- 2.1 Cereales
- 2.2 Vinos
- 2.3 Aceites y Semillas
- 2.4 Frutas y Hortalizas
- 2.5 Vacuno
- 2.6 Ovino
- 2.7 Porcino

**3. Precios en Mercados Representativos UE (semana anterior)**



GOBIERNO  
DE ESPAÑA

MINISTERIO  
DE AGRICULTURA, PESCA  
Y ALIMENTACIÓN

## **SUBSECRETARÍA**

Subdirección General de Análisis, Coordinación y Estadística

[sgestadi@mapama.es](mailto:sgestadi@mapama.es)

<http://www.mapama.gob.es/es/estadistica/temas/default.aspx>

Publicación elaborada por la  
Subsecretaría  
Subdirección General de Análisis, Coordinación y Estadística



**MINISTERIO  
DE AGRICULTURA, PESCA  
Y ALIMENTACIÓN**

### **Edita**

© Ministerio de Agricultura, Pesca y Alimentación  
Secretaría General Técnica  
Centro de Publicaciones  
Catálogo de Publicaciones de la Administración General del Estado:  
<http://publicacionesoficiales.boe.es/>

N.I.P.O.: 013-18-086-0

Se permite la utilización, copia o reproducción de los datos de este Boletín siempre que se cite expresamente su procedencia

## PRECIOS MEDIOS NACIONALES AGRÍCOLAS (I)

PRODUCTOS AGRÍCOLAS (especificaciones)		Semana 47 19-25/11	Semana 48 26/11-02/12	Variación semanal euros	Variación semanal %
<b>CEREALES</b>					
(1)	Trigo blando panificable (€/t)	197,15	197,49	0,34	0,17
(1)	Trigo duro (€/t)	200,16	203,21	3,05	1,52
(1)	Cebada pienso (€/t)	189,85	189,46	-0,39	-0,21
(1)	Cebada malta (€/t)	197,86	197,99	0,13	0,07
(1)	Maíz grano (€/t)	181,14	181,26	0,12	0,07
(4)	Arroz cáscara (€/t)	297,67	295,43	-2,24	-0,75
(4)	Arroz blanco (€/t)	529,49	529,49	0,00	0,00
(4)	Arroz blanco vaporizado (€/t)	611,68	611,68	0,00	0,00
<b>ALFALFA, PIPA DE GIRASOL, COLZA Y GUISANTES</b>					
(1)	Alfalfa (€/t)	169,11	170,73	1,62	0,96
(1)	Pipa de girasol 9-2-44 (€/t)	304,45	304,36	-0,09	-0,03
(1)	Pipa de girasol alto oleico (€/t)	364,98	364,83	-0,15	-0,04
(4)	Colza grano (€/t)	313,60	313,60	0,00	0,00
(4)	Guisantes secos (€/t)	206,80	206,80	0,00	0,00
<b>VINOS</b>					
(2)	Vino blanco sin DOP/IGP (€/hectolitro)	40,69	36,24	-4,45	-10,94
(2)	Vino tinto sin DOP/IGP, 12 p. color (€/hectolitro)	54,40	50,18	-4,23	-7,77
(2)	Vino con DOP/IGP blanco RUEDA (€/hectolitro)	(*) 273,90	(**) 273,91	0,00	0,00
(2)	Vino con DOP/IGP tinto RIOJA (€/hectolitro)	(*) 240,30	(**) 240,31	0,00	0,00
<b>ACEITES VEGETALES</b>					
(3)	Aceite de oliva virgen extra < 0,8° (€/100 kg)	279,73	285,16	5,43	1,94
(3)	Aceite de oliva virgen, de 0,8° a 2° (€/100 kg)	246,40	250,86	4,47	1,81
(3)	Aceite de oliva lampante > 2° (€/100 kg)	236,86	240,29	3,43	1,45
(3)	Aceite de oliva refinado (€/100 kg) (***)	246,44	246,06	-0,38	-0,15
(3)	Aceite de oliva orujo crudo (€/100 kg) (****)	115,17	115,67	0,50	0,43
(3)	Aceite de oliva orujo refinado (€/100 kg) (****)	152,00	152,50	0,50	0,33
(3)	Aceite de girasol refinado (€/100 kg) (*****)	71,89	71,58	-0,31	-0,44

### Posición comercial:

(1) Entrada industria; (2) Salida bodega; (3) Salida almazara; (4) Granel sobre almacén

(\*) (\*\*) En los vinos con DOP/IGP los precios son mensuales. (\*) Precios Septiembre 2018. (\*\*) Precio Octubre 2018.

(\*\*\*) Aceite de oliva refinado. Valores media aritmética de Córdoba, Jaén, Sevilla y Tarragona

(\*\*\*\*) Aceites de orujo crudo y orujo refinado. Valores media aritmética de Córdoba, Jaén y Tarragona.

(\*\*\*\*\*) Aceite de girasol refinado. Valores media aritmética de Córdoba, Sevilla y Tarragona.

## COMENTARIOS DE MERCADO

- **CEREALES (▲▼):** Ligeras subidas en los precios medios de los cereales grano, excepto en cebada pienso que baja un (-0,21%) y arroz cáscara que baja un (-0,75%). El trigo duro sube un 1,52%, el trigo blando panificable un 0,17% y la cebada malta y el maíz grano un 0,07%.

- **VINOS (▼=):** Descensos significativos en los precios medios de los vinos sin DOP/IGP. El blanco desciende un (-10,94%) y el tinto un (-7,77%).

Los vinos con DOP/IGP blanco RUEDA y tinto RIOJA mantienen los precios; ya que la comercialización de la campaña anterior finalizó y la de la nueva aún no ha comenzado; no hay transacciones de vinos a granel.

- **ACEITES VEGETALES (▲▼):** Predominio de las subidas en los precios medios de los aceites de oliva. Aceite virgen extra 1,94%, aceite virgen 1,81%, aceite lampante 1,45%, aceite de orujo crudo 0,43% y aceite de orujo refinado 0,33%.

Las bajadas se han producido en aceite de oliva refinado (-0,15%) y aceite de girasol refinado (-0,44%).

## PRECIOS MEDIOS NACIONALES AGRÍCOLAS (2)

PRODUCTOS AGRÍCOLAS (especificaciones)		Semana 47 19-25/11	Semana 48 26/11-02/12	Variación semanal euros	Variación semanal %
<b>FRUTAS</b>					
(4)	Clementina (€/100 kg)	19,45	18,13	-1,32	-6,80
(4)	Limón (€/100 kg)	33,98	32,32	-1,67	-4,91
(4)	Naranja (€/100 kg)	17,55	17,37	-0,18	-1,02
(4)	Aguacate (€/100 kg)	78,05	85,90	7,85	10,06
(4)	Manzana Golden (€/100 kg)	50,05	48,29	-1,76	-3,52
(4)	Pera Blanquilla (€/100 kg)	57,12	57,12	0,00	0,00
(4)	Uva de mesa (€/100 kg)	82,50	80,00	-2,50	-3,03
(4)	Plátano (€/100 kg)	62,58	62,29	-0,29	-0,46
<b>HORTALIZAS</b>					
(4)	Acelga (€/100kg)	47,75	46,89	-0,86	-1,79
(4)	Ajo seco (€/100kg)	175,00	175,00	0,00	0,00
(4)	Alcachofa (€/100kg)	180,60	182,07	1,46	0,81
(4)	Berenjena (€/100 kg)	55,46	77,13	21,67	39,08
(4)	Calabacín (€/100 kg)	66,87	61,95	-4,93	-7,37
(4)	Cebolla (€/100 kg)	19,57	25,33	5,76	29,43
(4)	Champiñón (€/100kg)	141,74	141,74	0,00	0,00
(4)	Coliflor (€/100kg)	50,33	48,40	-1,93	-3,84
(4)	Col-repollo (€/100kg)	29,06	28,62	-0,44	-1,50
(4)	Escarola (€/100kg)	47,64	45,45	-2,19	-4,59
(4)	Haba verde (€/100 kg)	131,50	111,00	-20,50	-15,59
(4)	Judía verde tipo plana (€/100 kg)	210,54	214,69	4,14	1,97
(4)	Lechuga Romana (€/100 ud)	34,31	31,49	-2,81	-8,20
(4)	Pepino (€/100 kg)	44,37	38,35	-6,02	-13,57
(4)	Pimiento verde tipo italiano (€/100 kg)	51,38	50,22	-1,16	-2,26
(4)	Tomate liso (€/100 kg)	63,35	65,82	2,46	3,89
(4)	Zanahoria (€/100 kg)	20,00	20,00	0,00	0,00
(4)	Patata (€/100 kg)	25,49	25,64	0,15	0,59

Posición comercial:

(4) Granel: sobre árbol, finca, almacén, agricultor, alhóndiga, lonja

## COMENTARIOS DE MERCADO

● **CÍTRICOS (▼)**: Esta campaña, en general, presenta poco movimiento en los mercados europeos ante la escasa demanda derivada de un otoño suave, una oferta muy amplia procedente de terceros países, y, en principio, una mayor abundancia relativa de producto nacional con calibres menores. A eso pueden añadirse los daños en la fruta producidos tras las últimas lluvias, con lo que se mantiene, una semana más, la tendencia descendente en los precios medios en origen de los productos en seguimiento de este sector: *clementina* (-6,8%), *limón* (-4,91%) y *naranja tipo Navel* (-1,02%).

● **FRUTAS DE PEPITA (▼)**: Finalizada ya la campaña de fruta de hueso, va adquiriendo mayor protagonismo la de pepita, cuyo nivel de precios en origen, al menos de momento, se observa bastante estable, aunque con cierta tendencia a la baja durante la última semana en la *manzana Golden* (-3,52%). La *pera Blanquilla* repite cotización por tercera semana consecutiva.

● **HORTALIZAS (▼ ▲)**: Predominio de hortalizas de referencia con precios medios en descenso esta semana, pese a que las bajadas, por lo común, no hayan sido de gran importancia en comparación con las observadas en este sector en muchas otras ocasiones. Así, las más significativas se registraron en *haba verde* (-15,59%) —que aún se encuentra en los inicios su campaña—, *pepino* (-13,57%) —con todos sus tipos y variedades en retroceso—, *lechuga romana* (-8,20%) y *calabacín* (-7,37%). Entre los que suben, más escasos, destacan en gran medida los incrementos relativos observados en *berenjena* (39,08%) y *cebolla* (29,43%), esta última impulsada principalmente desde los mercados albaceteños. Muy estable, como es habitual a estas alturas de campaña, la *patata* (0,59%), en niveles que triplican los del año pasado en las mismas fechas.

# PRECIOS MEDIOS NACIONALES AGRÍCOLAS

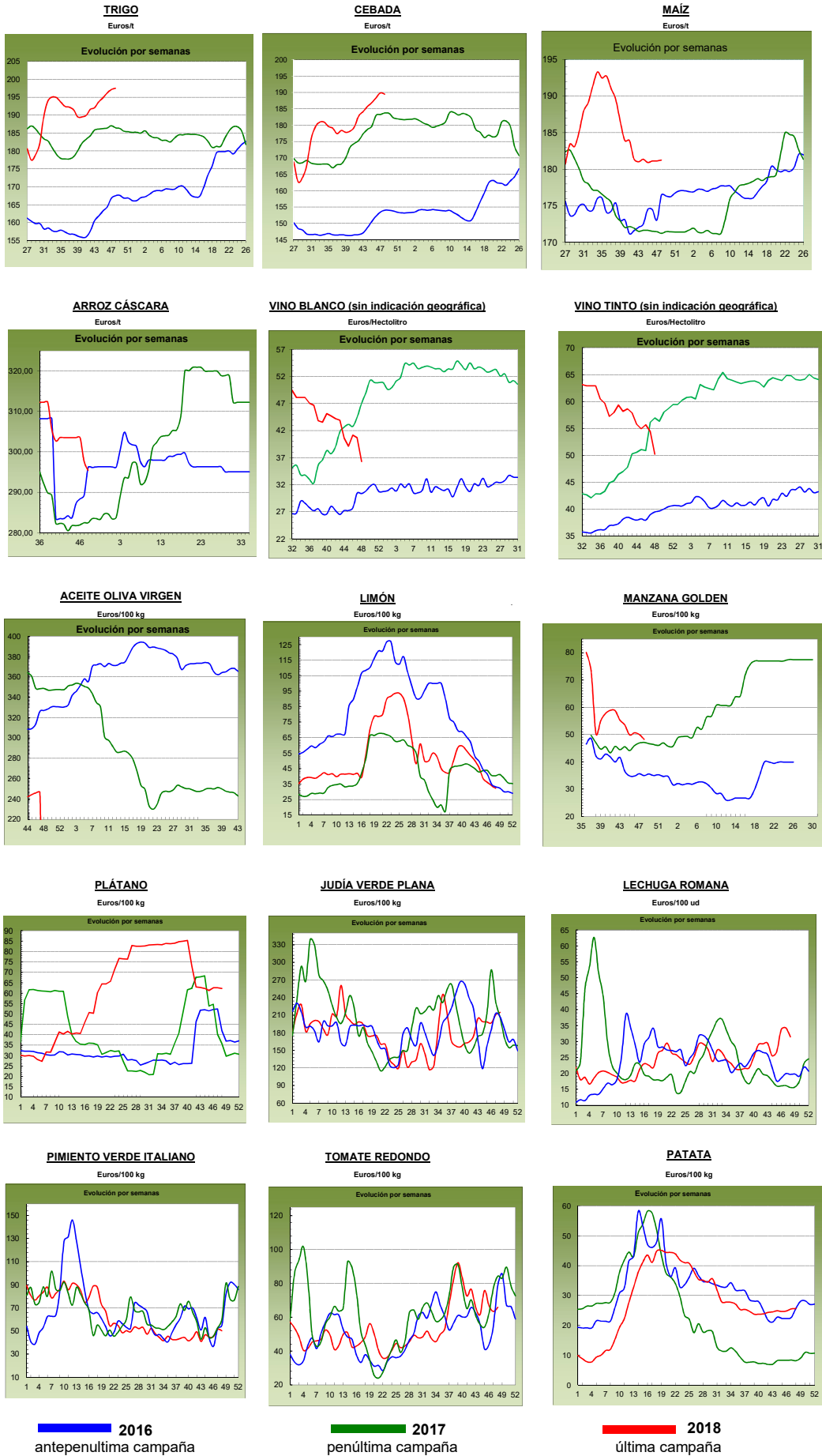

## PRECIOS MEDIOS NACIONALES GANADEROS

PRODUCTOS GANADEROS (especificaciones)		Semana 47 19-25/11	Semana 48 26/11-02/12	Variación semanal euros	Variación semanal %
<b>VACUNO</b>					
(5)	Ternera, 180-300 kilos (€/100 kg canal)	387,93	389,06	1,13	0,29
(5)	Machos de 12 a 24 meses (Clase R) (€/100 kg canal)	373,46	373,24	-0,22	-0,06
(5)	Animales de 8 a 12 meses (Clase R) (€/100 kg canal)	395,09	391,24	-3,85	-0,97
(5)	Bovino vivo, conjunto categorías (€/100 kg vivo)	197,22	197,97	0,75	0,38
<b>CORDERO</b>					
(5)	Corderos 9-19 kilos (€/100 kg canal)	607,84	610,09	2,25	0,37
(5)	Corderos 12-16 kilos (€/100 kg canal)	571,25	575,93	4,68	0,82
<b>PORCINO</b>					
(5)	Porcino >60% magro (Clase S) (€/100 kg canal)	131,58	131,45	-0,13	-0,10
(5)	Porcino 60-55% magro (Clase E) (€/100 kg canal)	127,78	127,43	-0,35	-0,27
(5)	Porcino 55-50% magro (Clase U) (€/100 kg canal)	131,23	131,69	0,46	0,35
(5)	Porcino 50-45% magro (Clase R) (€/100 kg canal)	131,92	131,49	-0,43	-0,33
(5)	Lechon 20 kg (€/unidad)	34,10	36,90	2,80	8,21
<b>POLLO</b>					
(6)	Pollo, media de canales del 83% y 65% rdto. (€/100 kg canal)	153,31	154,34	1,03	0,67
(6)	Pollo P10 (83% rdto.) (€/100 kg canal)	153,01	153,99	0,98	0,64
(6)	Pollo P90 (65% rdto.) (€/100 kg canal)	153,34	154,39	1,05	0,68
<b>HUEVOS</b>					
(7)	Huevos, media Clase L y M (€/100 kg)	105,44	104,02	-1,42	-1,35
(7)	Huevos - Clase L (€/docena)	0,86	0,85	-0,01	-1,16
(7)	Huevos - Clase M (€/docena)	0,74	0,73	-0,01	-1,35
<b>CONEJO</b>					
(8)	Conejo 1,8-2,2 kilo, vivo (€/100 kg)	234,40	234,40	0,00	0,00
<b>LECHE Y PRODUCTOS LÁCTEOS</b>					
(10)	Suero de leche en polvo (€/100 kg)	74,01	75,37	1,36	1,84
(9)	Leche de vaca (€/100 litros). Fuente: FEAGA	Precio octubre 2018: 32,50 €/100 litros			
<b>MIEL</b>					
(11)	Miel multifloral a granel (€/100 kg)	Precio septiembre 2018: 309,28 €/100 kg			

### Posición comercial:

(5) Entrada matadero; (6) Salida muelle matadero; (7) Salida muelle centro de embalaje; (8) Salida granja; (9) Precio pagado al ganadero  
(10) Precio franco fábrica sin impuestos ni costes; (11) Venta a la industria o mayorista

## COMENTARIOS DE MERCADO

- **VACUNO:** Comportamiento dispar en las cotizaciones de las **canales de vacuno** según la demanda existente. Así, se anotan subidas del 0,29% en las cotizaciones de las canales de las terneras, estabilidad en las de los machos 12-24 meses (-0,06%) y bajadas en las de los animales 8-12 meses (-0,97%). De momento, la producción nacional de este tipo de carne es suficiente para la demanda existente, sin encontrar problemas de abastecimiento. Ligero aumento de demanda de **animales vivos** del exterior, anotándose una variación del 0,38% en las cotizaciones de los mismos.
- **OVINO (▲):** Leves subidas en las cotizaciones de las **canales de cordero** (0,60% de media en sus diferentes clasificaciones). La demanda ha aumentado ligeramente debido a que se acercan las fiestas navideñas y los vendedores prevén que aumenten las ventas y el consumo, por lo que deben abastecer sus mostradores de cara a una mayor demanda de este tipo de carne.
- **PORCINO (=):** Desde inicios del mes de septiembre, las cotizaciones de las **canales de porcino de capa blanca** no habían dejado de registrar valores a la baja, dejándose en este periodo de tres meses un (-16,18%) de su cotización. En esta semana se registraron precios similares a los de la semana previa (-0,09%). La alta demanda de los mataderos, debida a los bajos precios del porcino, hace que los precios de la carne se mantengan esta semana, aunque a niveles muy bajos. La demanda de lechones españoles supera la oferta disponible, por lo que se está pagando más por el **lechón base 20 kg (▲)** nacional (8,21%). A su vez, se demandan lechones procedentes de Holanda, aunque éstos entran a precios superiores a los españoles, pero hay que rellenar los huecos que se van creando.
- **POLLOS (▲):** Subida semanal del 0,67% en las cotizaciones de las **canales de pollos**. Se ha producido un ligero descenso en la oferta, mientras que la demanda se ha mantenido en niveles similares a los de la semana previa.
- **HUEVOS (▼):** Las cotizaciones de los huevos anotan un descenso del (-1,16%) en la docena de la Clase L y del (-1,35%) en la de la Clase M. La demanda ha descendido, tanto del exterior como de la industria.
- **CONEJO (=):** Sin variaciones en los precios del **conejo vivo de granja** (0,00%) con una oferta y una demanda muy bajas.
- **PRODUCTOS LÁCTEOS (▲):** Las cotizaciones semanales del **suero de leche en polvo** subieron un 1,84%. El precio de la **leche de vaca** (Fuente: FEAGA) (▲) subió, en el mes de octubre, un 2,52% respecto al mes de septiembre.

# PRECIOS MEDIOS NACIONALES GANADEROS

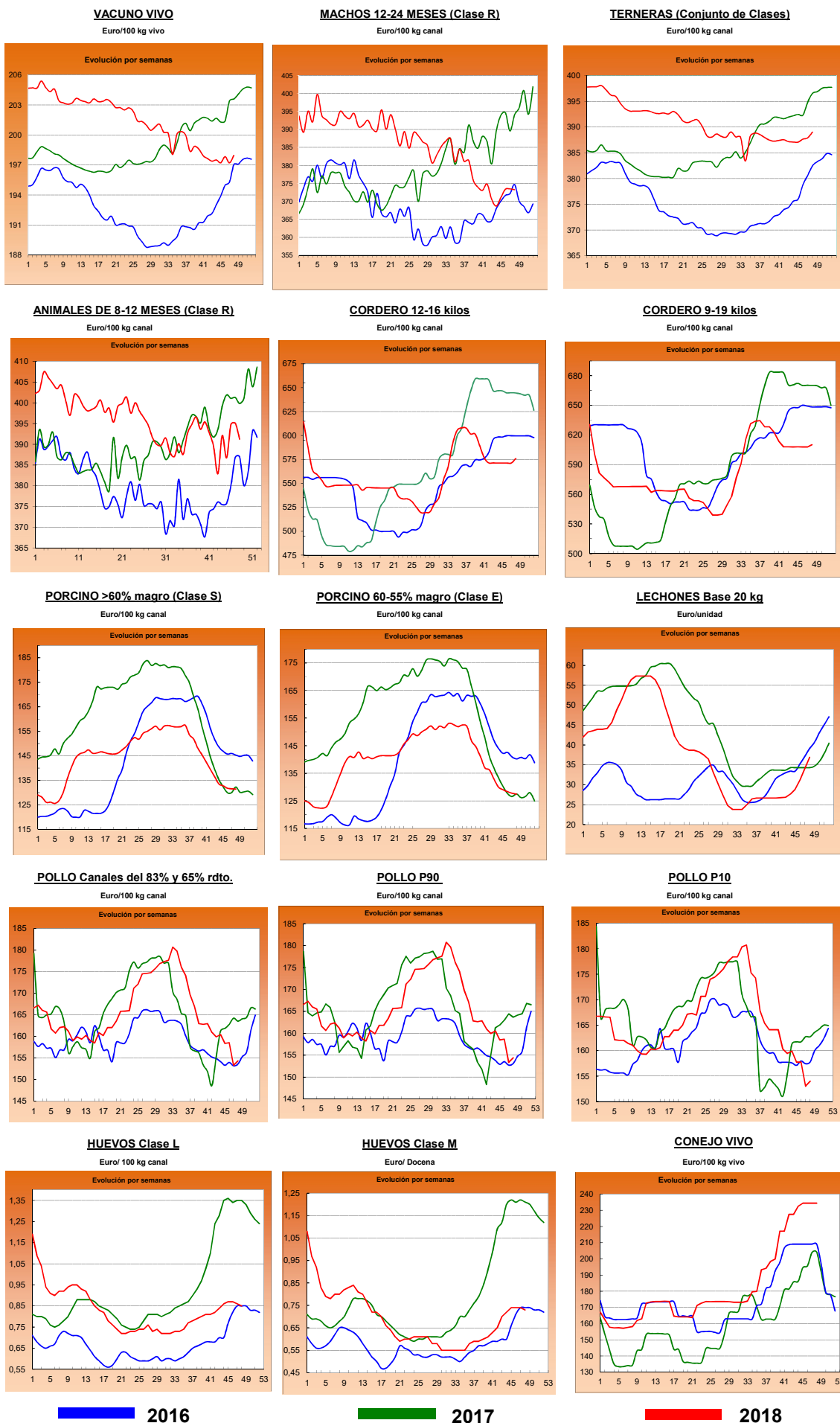

**I-2 PRECIOS EN MERCADOS REPRESENTATIVOS - CEREAL**

Precios en Euro/Tonelada

REGLAMENTO (UE) 2017/1185 DE LA COMISION. Artículo 11, Anexo I. 1.

Precios de comercio al por mayor. Mercancia nacional y/o importada, sobre vehículo

PRODUCTO	MERCADO REPRESENTATIVO	Semana 19-25/11 2018	Semana 26/11-02/12 2018	Variación €
Trigo Blando Panificable	Albacete	193,00	193,00	0,00
	Ávila	197,00	197,00	0,00
	Barcelona	215,00	217,00	2,00
	Burgos	191,60	192,40	0,80
	Cádiz	203,00	212,00	9,00
	Guadalajara	186,00	186,00	0,00
	Huesca	200,00	200,00	0,00
	León	194,80	194,80	0,00
	Lérida	199,00	200,00	1,00
	Madrid	186,00	186,00	0,00
	Murcia	207,00	207,00	0,00
	Navarra	200,00	200,00	0,00
	Palencia	193,00	190,80	-2,20
	Pontevedra	209,00	209,00	0,00
	Salamanca	197,60	197,80	0,20
	Segovia	196,00	194,40	-1,60
	Sevilla	203,00	212,00	9,00
	Soria	196,10	194,20	-1,90
	Tarragona	204,00	204,00	0,00
	Valladolid	193,50	193,40	-0,10
Zamora	194,40	194,60	0,20	
Zaragoza	200,00	203,00	3,00	
Trigo Duro	Cádiz	195,00	200,00	5,00
	Córdoba	205,00	205,00	0,00
	Sevilla	195,00	200,00	5,00
	Zaragoza	208,00	210,00	2,00



**I-2 PRECIOS EN MERCADOS REPRESENTATIVOS - CEREAL**

Precios en Euro/Tonelada

**REGLAMENTO (UE) 2017/1185 DE LA COMISION. Artículo 11, Anexo I. 1.**
**Precios de comercio al por mayor. Mercancía nacional y/o importada, sobre vehículo**

PRODUCTO	MERCADO REPRESENTATIVO	Semana 19-25/11 2018	Semana 26/11-02/12 2018	Variación €
Cebada Pienso	Albacete	186,10	185,30	-0,80
	Ávila	190,00	190,00	0,00
	Burgos	189,00	189,00	0,00
	Cádiz	195,00	195,00	0,00
	Ciudad Real	188,10	188,20	0,10
	Córdoba	198,00	198,00	0,00
	La Coruña	208,00	208,00	0,00
	Cuenca	188,00	187,00	-1,00
	Granada	195,00	195,00	0,00
	Guadalajara	184,20	184,20	0,00
	Huesca	187,00	187,00	0,00
	León	190,00	190,00	0,00
	Lérida	192,00	192,00	0,00
	Murcia	199,00	196,00	-3,00
	Palencia	189,00	187,00	-2,00
	Salamanca	196,00	196,00	0,00
	Segovia	192,00	191,00	-1,00
	Soria	187,00	187,00	0,00
	Teruel	188,00	190,00	2,00
	Toledo	191,00	190,40	-0,60
	Valladolid	189,00	189,00	0,00
	Zamora	190,00	190,00	0,00
	Zaragoza	188,00	190,00	2,00
Cebada Malta	Albacete	209,00	209,00	0,00
	Burgos	194,20	194,20	0,00
	Ciudad Real	195,30	195,40	0,10
	Cuenca	209,00	209,00	0,00
	Guadalajara	191,40	191,40	0,00
	Huesca	200,00	200,00	0,00
	Lérida	206,00	207,00	1,00
	Madrid	195,00	195,00	0,00
	Navarra	198,00	198,00	0,00
	Palencia	193,00	192,60	-0,40
	Salamanca	201,00	201,00	0,00
	Segovia	196,00	195,00	-1,00
	Soria	193,00	193,00	0,00
	Teruel	192,00	193,00	1,00
	Toledo	199,00	198,00	-1,00
	Valladolid	191,60	191,80	0,20
	Zamora	195,00	195,00	0,00
Zaragoza	192,00	194,00	2,00	

<b>I-2 PRECIOS EN MERCADOS REPRESENTATIVOS - CEREAL</b>
---------------------------------------------------------

Precios en Euro/Tonelada

REGLAMENTO (UE) 2017/1185 DE LA COMISION. Artículo 11, Anexo I. 1. Cereales y 2 Arroz

Maíz grano, precios de comercio al por mayor. Mercancia nacional y/o importada, sobre vehículo

Arroz cáscara, arroz blanco precios salida almacén agricultor

PRODUCTO	MERCADO REPRESENTATIVO	Semana 19-25/11 2018	Semana 26/11-02/12 2018	Variación €
Maíz Grano	Albacete	176,40	176,40	0,00
	Badajoz	183,00	183,00	0,00
	Cáceres	183,00	183,00	0,00
	Ciudad Real	190,00	190,00	0,00
	Córdoba	181,00	181,00	0,00
	La Coruña	174,00	174,00	0,00
	Gerona	183,00	184,00	1,00
	Huesca	179,00	179,00	0,00
	León	178,80	178,80	0,00
	Lérida	178,00	178,00	0,00
	Madrid	176,00	176,00	0,00
	Navarra	186,00	188,00	2,00
	Pontevedra	180,00	180,00	0,00
	Salamanca	188,00	188,00	0,00
	Sevilla	185,00	185,00	0,00
	Toledo	187,00	187,00	0,00
	Valladolid	185,00	185,00	0,00
	Zamora	178,00	178,00	0,00
	Zaragoza	182,00	182,00	0,00
Arroz cáscara (Indica)	Badajoz	273,00	273,00	0,00
	Sevilla	314,00	309,00	-5,00
	Valencia	260,00	260,00	0,00
Arroz cáscara (Japónica)	Badajoz	290,00	290,00	0,00
	Sevilla	310,67	305,00	-5,67
	Valencia	290,00	290,00	0,00
Arroz blanco (Indica)	Badajoz	535,00	535,00	0,00
	Sevilla	490,00	490,00	0,00
	Valencia	557,50	557,50	0,00
Arroz blanco (Japónica)	Badajoz	550,00	550,00	0,00
	Sevilla	500,00	500,00	0,00
	Valencia	572,50	572,50	0,00
Arroz blanco vaporizado (Indica)	Sevilla	612,00	612,00	0,00
	Valencia	595,00	595,00	0,00
Arroz partido	Sevilla	307,00	307,00	0,00
	Valencia	310,00	310,00	0,00

**II-3 PRECIOS EN MERCADOS REPRESENTATIVOS  
VINOS BLANCOS Y TINTOS**

**R. EJECUCIÓN (UE) 2017/1185 de la COMISIÓN. Art 11 Anexo II. 3.**

En €/hectolitro, salida bodega, a granel, pago al contado sin I.V.A.

PRODUCTO	MERCADO REPRESENTATIVO	Semana	Semana	Variación €
		19 al 25/11 47 2018	26/11 al 2/12 48 2018	
<b>VINO BLANCO sin DOP/IGP</b>				
	Albacete	50,98	44,10	-6,88
	Badajoz	37,51	35,83	-1,68
	Ciudad Real	40,71	35,18	-5,53
	Cuenca	43,30	40,10	-3,20
	Toledo	43,51	37,64	-5,87
<b>VINO TINTO sin DOP/IGP</b>				
	Precio de vino tinto referido al producto de 12 puntos de color			
	Albacete	64,19	58,31	-5,88
	Ciudad Real	48,47	41,73	-6,74
	Cuenca	54,44	46,21	-8,23
	Badajoz	52,81	52,81	0,00
	Murcia	55,70	56,20	0,50
	Toledo	60,18	52,63	-7,55
	Valencia	40,43	40,43	0,00
PRODUCTO	ZONA DOP / IGP	Euros / Hectolitro		Variación €
		Septiembre	Octubre	
VINO BLANCO con DOP/IGP	RUEDA	273,90	273,90	0,00
VINO TINTO con DOP/IGP	RIOJA	240,30	240,30	0,00

<b>I-4 PRECIOS EN MERCADOS REPRESENTATIVOS DE ACEITES</b>
-----------------------------------------------------------

Aceites. Precios sobre almazara, en €/100 kg, sin I.V.A. Rgto. 2017/1185. Art.11. Anexo I.3.  
Semilla de girasol. Precios en centros de demanda, en €/100 kg, sin I.V.A. Rgto 2017/1185. Art. 8

PRODUCTO Y ESPECIFICACIONES	MERCADO REPRESENTATIVO	Semana 47 19 al 25/11 2018	Semana 47 19 al 25/11 2018	Variación €
ACEITE DE OLIVA VIRGEN EXTRA Menos de 0,8°	Badajoz	298,00	310,00	12,00
	Ciudad Real	285,00	286,00	1,00
	Córdoba	269,00	270,00	1,00
	Granada	270,00	275,75	5,75
	Jaén	284,65	291,26	6,61
	Málaga	274,13	281,00	6,87
	Sevilla	285,75	294,60	8,85
	Tarragona	290,00	290,00	0,00
	Toledo	280,00	286,00	6,00
ACEITE DE OLIVA VIRGEN De 0,8° a 2°	Badajoz	250,00	250,00	0,00
	Córdoba	248,75	250,00	1,25
	Granada	250,13	253,50	3,38
	Jaén	241,42	249,11	7,69
	Sevilla	258,94	262,94	4,00
	Cadiz	250,00	250,00	0,00
	Tarragona	252,50	252,50	0,00
	Toledo	247,00	250,00	3,00
ACEITE DE OLIVA LAMPANTE Más de 2°	Córdoba	237,50	241,50	4,00
	Granada	239,00	239,00	0,00
	Jaén	235,95	240,09	4,15
	Málaga	243,00	246,00	3,00
	Sevilla	244,99	247,99	3,00
	Tarragona	230,00	222,50	-7,50
	Badajoz	237,50	237,50	0,00
ACEITE DE OLIVA REFINADO	Córdoba	248,00	249,00	1,00
	Jaén	244,00	244,00	0,00
	Sevilla	246,25	246,25	0,00
	Tarragona	247,50	245,00	-2,50
ACEITE DE ORUJO CRUDO	Córdoba	117,50	119,00	1,50
	Jaén	118,00	118,00	0,00
	Tarragona	110,00	110,00	0,00
ACEITE DE ORUJO REFINADO	Córdoba	152,50	154,00	1,50
	Jaén	153,50	153,50	0,00
	Tarragona	150,00	150,00	0,00
ACEITE DE GIRASOL REFINADO	Córdoba	71,61	71,11	-0,50
	Sevilla	72,07	71,63	-0,44
	Tarragona	72,00	72,00	0,00
PIPA DE GIRASOL (9 - 2 - 44)	Sur	316,30	316,42	0,12
	Centro	293,55	293,25	-0,29
	Norte	297,47	297,26	-0,20

## I-5 PRECIOS EN MERCADOS REPRESENTATIVOS - FRUTAS Y HORTALIZAS

## PRECIOS DE PRODUCTOS NACIONALES

## Mercados representativos de producción

Precios a la salida del centro de acondicionamiento de productos seleccionados, embalados y, en su caso, en palés (€/100 kg peso neto)

## CITRICOS

PRODUCTO	MERCADO	VARIEDAD O TIPO	CAT.	CALIBRE	DIA/MES							
					26/11	27/11	28/11	29/11	30/11	1/12	2/12	PMPS
CLEMENTINA	Valencia	Arrufatina	I	1x-3	60,00	60,00	60,00	60,00	60,00	--	--	60,00
	Castellón	Clemenules	I	1x-3	74,48	73,75	70,96	68,58	72,68	58,78	56,32	71,41
	Valencia	Clemenules	I	1x-3	64,89	64,99	64,50	63,81	64,07	60,53	79,28	64,52
	Tarragona	Todas las variedades	I	1x-3	72,46	72,46	72,46	72,46	72,46	--	--	72,46
LIMÓN	Alicante	Fino	I	3-4	102,11	99,14	97,85	104,05	104,05	93,33	--	101,00
	Málaga	Fino	I	3-4	118,00	120,00	118,00	119,00	120,00	--	--	119,00
	Murcia	Fino	I	3-4	116,00	115,00	115,00	114,00	116,00	--	--	115,22
MANDARINA	Castellón	Clemenvilla	I	1-2	77,64	73,18	78,17	69,27	63,87	74,15	--	73,19
	Valencia	Clemenvilla	I	1-2	76,53	81,22	77,48	74,07	76,53	105,03	--	76,90
NARANJA	Alicante	Navelina	I	3-6	44,94	44,94	44,94	44,94	44,94	--	--	44,94
	Castellón	Navelina	I	3-6	57,45	53,84	54,54	55,18	54,65	48,43	--	54,18
	Valencia	Navelina	I	3-6	48,51	48,44	48,53	46,16	48,39	55,16	--	47,53
	Castellón	Salustiana	I	3-6	69,24	70,14	66,17	58,00	68,67	61,50	--	65,12
	Valencia	Salustiana	I	3-6	64,45	67,05	58,46	59,44	58,70	57,85	57,82	60,36
SATSUMA	Valencia	Owari	I	1x-3	59,80	60,01	59,87	60,19	59,80	--	--	59,94

## FRUTAS DE PEPITA

PRODUCTO	MERCADO	VARIEDAD O TIPO	CAT.	CALIBRE mm	DIA/MES								
					26/11	27/11	28/11	29/11	30/11	1/12	2/12	PMPS	
MANZANA	Gerona	Fuji	I	70-80	101,92	101,92	101,92	101,92	101,92	--	--	101,92	
	Zaragoza	Fuji	I	70-80	83,64	83,64	76,67	--	--	--	--	80,88	
	Gerona	Golden Delicious	I	70-80	93,20	93,20	93,20	93,20	93,20	--	--	93,20	
	Lérida	Golden Delicious	I	70-80	64,79	63,11	63,84	65,22	65,12	--	--	64,37	
	Zaragoza	Golden Delicious	I	70-80	74,37	84,12	89,33	--	68,68	--	--	79,90	
	Gerona	Granny Smith	I	70-80	83,69	83,69	83,69	83,69	83,69	--	--	83,69	
	Lérida	Granny Smith	I	70-80	49,50	49,50	49,50	49,50	49,50	--	--	49,50	
	Zaragoza	Granny Smith	I	70-80	63,59	54,54	--	--	--	--	--	59,92	
	Lérida	Red Chief	I	70-80	64,50	41,00	64,50	64,50	64,50	--	--	62,32	
	Zaragoza	Red Chief	I	70-80	94,93	106,25	79,72	--	--	--	--	91,51	
	Gerona	Red Delicious	I	70-80	88,41	88,41	88,41	88,41	88,41	--	--	88,41	
	Zaragoza	Reineta	I	70-80	78,65	77,83	77,84	79,48	--	--	--	78,62	
	Gerona	Royal Gala	I	70-80	91,17	91,17	91,17	91,17	91,17	--	--	91,17	
	Lérida	Royal Gala	I	70-80	64,50	64,50	64,50	64,50	64,50	--	--	64,50	
	Zaragoza	Royal Gala	I	70-80	81,21	92,35	90,55	--	--	--	--	87,21	
	Zaragoza	Verde Doncella	I	70-80	93,00	93,00	93,00	93,00	--	--	--	93,00	
	PERA	Lérida	Abbé Fétel	I	70-75	93,00	--	--	63,13	--	--	--	75,08
		Lérida	Blanquilla	I	55-60	63,04	58,50	52,13	63,50	64,18	--	--	60,55
		Zaragoza	Blanquilla	I	55-60	79,93	80,17	75,76	77,27	81,82	--	--	79,34
		Lérida	Condessa (Alexandrina)	I	65-70	58,00	77,00	70,00	74,00	47,00	--	--	59,24
La Rioja		Conferencia	I	60-65+	80,00	80,00	80,00	80,00	80,00	--	--	80,00	
Lérida		Conferencia	I	60-65+	75,80	74,46	71,84	74,73	74,37	--	--	74,12	
Zaragoza		Conferencia	I	60-65+	75,01	72,42	75,60	--	85,00	--	--	74,48	
Lérida		Ercolini	I	50-60	89,00	89,00	--	89,00	89,00	--	--	89,00	
Lérida		Limonera	I	60-65	64,00	64,00	64,00	64,00	64,00	--	--	64,00	
Zaragoza		Packhams Triumph	I	60-65	68,00	68,00	--	--	--	--	--	68,00	
UVA DE MESA		Alicante	Aledo	I	-	137,69	137,69	137,69	137,69	137,69	--	--	137,69
	Murcia	Autumn Royal	I	-	163,00	160,00	160,00	165,00	160,00	--	--	161,27	
	Murcia	Crimson Seedless	I	-	170,00	170,00	170,00	170,00	170,00	--	--	170,00	

## FRUTAS DE HUESO

PRODUCTO	MERCADO	VARIEDAD O TIPO	CAT.	CALIBRE	DIA/MES							
					26/11	27/11	28/11	29/11	30/11	1/12	2/12	PMPS
AGUACATE	Granada	Hass	-	-	240,00	240,00	240,00	245,00	245,00	255,00	--	245,11

**I-5 b FRUTAS Y HORTALIZAS**  
**PRECIOS DE PRODUCTOS NACIONALES**  
**Mercados representativos de producción**

Referencia: Reglamento Delegado (UE) 2017/891 de la Comisión, de 13 de marzo (DOUE de 25 de mayo). Art. 55 y Anexo VI

Precios a la salida del centro de acondicionamiento de productos seleccionados, embalados y, en su caso, en palés (€/100kg peso neto)

**CÍTRICOS**

PRODUCTO	MERCADO	VARIEDAD O TIPO	CAT.	CALIBRE	PRECIO MEDIO PONDERADO SEMANAL NACIONAL Semana 48 - 2018: 26/11 - 02/12
CLEMENTINA	ESPAÑA	Todas las variedades	I	1X-3	67,90
LIMÓN	ESPAÑA	Todas las variedades	I	3-4	113,64
MANDARINA	ESPAÑA	Todas las variedades	I	1-2	76,68
NARANJA	ESPAÑA	Navelina	I	3-6	47,32
	ESPAÑA	Salustiana	I	3-6	60,60
SATSUMA	ESPAÑA	Todas las variedades	I	1X-3	59,94

**FRUTAS DE PEPITA**

PRODUCTO	MERCADO	VARIEDAD O TIPO	CAT.	CALIBRE mm	PRECIO MEDIO PONDERADO SEMANAL NACIONAL Semana 48 - 2018: 26/11 - 02/12
MANZANA	ESPAÑA	Fuji	I	70/80	96,01
	ESPAÑA	Golden delicious	I	70/80	75,64
	ESPAÑA	Granny Smith	I	70/80	61,86
	ESPAÑA	Red Delicious y demás Var. Rojas	I	70/80	74,43
PERA	ESPAÑA	Abbé Fétel	I	70-75	75,08
	ESPAÑA	Blanquilla	I	55-60	64,35
	ESPAÑA	Conferencia	I	60/65+	74,78
UVA DE MESA	ESPAÑA	Todas las variedades con pepitas	I	-	137,69
	ESPAÑA	Todas las variedades sin pepitas	I	-	164,21

**FRUTAS DE HUESO**

PRODUCTO	MERCADO	VARIEDAD O TIPO	CAT.	CALIBRE	PRECIO MEDIO PONDERADO SEMANAL NACIONAL Semana 48 - 2018: 26/11 - 02/12
AGUACATE	ESPAÑA	Hass	-	-	245,11

## I-5 PRECIOS EN MERCADOS REPRESENTATIVOS - FRUTAS Y HORTALIZAS

## PRECIOS DE PRODUCTOS NACIONALES

Mercados representativos de producción

Precios a la salida del centro de acondicionamiento de productos seleccionados, embalados y, en su caso, en palé/100 kg peso neto)

## HORTALIZAS

PRODUCTO	MERCADO	VARIEDAD O TIPO	CAT.	CALIBRE	DIA/MES							
					26/11	27/11	28/11	29/11	30/11	1/12	2/12	PMPS
AJO	Cuenca	Blanco	-	50-60 mm	180,00	180,00	180,00	180,00	180,00	--	--	180,00
	Toledo	Blanco	-	50-60 mm	180,00	180,00	180,00	180,00	180,00	--	--	180,00
	Albacete	Morado	-	50-80 mm	180,00	180,00	180,00	180,00	180,00	--	--	180,00
	Córdoba	Morado	-	50-80 mm	165,00	165,00	165,00	165,00	165,00	--	--	165,00
	Cuenca	Morado	-	50-80 mm	214,17	214,17	214,17	214,17	214,17	--	--	214,17
	Albacete	Primavera	-	50-60 mm	120,00	120,00	120,00	120,00	120,00	--	--	120,00
	Córdoba	Primavera	-	50-60 mm	146,17	145,82	145,99	146,04	145,74	--	--	145,95
	Cuenca	Primavera	-	50-60 mm	157,53	157,53	157,53	157,53	157,53	--	--	157,53
	Toledo	Primavera	-	50-60 mm	135,00	135,00	135,00	135,00	135,00	--	--	135,00
ALCACHOFA	Murcia	--	-	-	220,00	225,00	190,00	175,00	190,00	--	--	198,44
BERENJENA	Almería	Todos los tipos y variedades	-	-	100,42	103,00	104,50	110,00	139,50	--	--	113,11
BRÓCOLI	Murcia	Todos los tipos y variedades	-	-	85,00	80,00	80,00	83,00	81,00	--	--	81,38
CALABACÍN	Almería	Todas las variedades	-	14-21 g	101,00	96,00	96,00	90,00	90,50	--	--	95,07
	Murcia	Todas las variedades	-	14-21 g	92,00	90,00	90,00	92,00	88,00	--	--	90,61
CEBOLLA	Albacete	Todos los tipos y variedades	-	40-80 mm	34,40	34,40	34,40	34,40	34,40	--	--	34,40
	Ávila	Todos los tipos y variedades	-	40-80 mm	24,00	24,00	24,00	24,00	24,00	--	--	24,00
	Cuenca	Grano	-	40-80 mm	24,86	24,86	24,86	24,86	24,86	--	--	24,86
	Toledo	Grano	-	40-80 mm	30,00	30,00	30,00	30,00	30,00	--	--	30,00
CHAMPIÑÓN	Albacete	Cerrado	-	30-65 mm	172,00	172,00	172,00	172,00	172,00	--	--	172,00
	Cuenca	Cerrado	-	30-65 mm	190,00	190,00	190,00	190,00	190,00	--	--	190,00
	La Rioja	Cerrado	-	30-65 mm	222,61	222,41	222,59	222,52	222,52	--	--	222,53
	Navarra	Cerrado	-	30-65 mm	190,00	190,00	190,00	190,00	190,00	--	--	190,00
COLIFLOR	La Rioja	Todos los tipos y variedades	-	-	52,63	52,63	52,63	52,63	52,63	--	--	52,63
	Murcia	Todos los tipos y variedades	-	-	108,00	107,00	110,00	108,00	110,00	--	--	108,68
	Navarra	Todos los tipos y variedades	-	-	61,00	61,00	61,00	61,00	61,00	--	--	61,00
COL-REPOLLO	Toledo	Todos los tipos y variedades	-	-	32,00	32,00	32,00	32,00	32,00	--	--	32,00
ESCAROLA	Murcia	Lisa	-	-	112,00	113,00	114,00	114,00	112,00	--	--	112,96
ESPINACA	Murcia	--	-	-	125,00	130,00	130,00	128,00	126,00	--	--	128,31
JUDÍA VERDE	Almería	Emerite	-	-	128,00	--	158,00	--	190,00	--	--	141,25
	Almería	Plana	-	-	246,99	229,29	185,42	259,64	243,40	--	--	222,82
	Granada	Plana	-	-	178,00	180,00	261,00	259,00	306,00	328,00	--	255,06
LECHUGA	Murcia	Baby	I	-	110,00	110,00	111,00	110,00	109,00	--	--	109,89
	Murcia	Iceberg	I	400g y+	80,00	75,00	75,00	72,00	72,00	--	--	74,35
	Murcia	Romana	I	400g y+	105,00	103,00	105,00	105,00	103,00	--	--	104,11
PEPINO	Almería	De Almería	-	350-500 g	61,40	59,24	54,16	54,80	65,15	67,88	--	61,00
	Murcia	Español	-	M (20-25 cm)	65,00	70,00	55,00	50,00	65,00	--	--	57,65
	Almería	Morico	-	-	52,00	--	60,00	--	65,00	--	--	57,26
PIMIENTO	Almería	Cuadrado Color	I	70 mm y +	137,00	--	125,00	--	100,00	--	--	117,41
	Almería	Cuadrado Verde	I	70 mm y +	71,00	73,00	68,00	71,76	70,59	--	--	70,87
	Almería	Italiano Verde	I	40 mm y +	97,00	--	80,00	--	76,00	--	--	80,14
PUERRO	Segovia	Todos los tipos y variedades	-	-	64,00	64,00	64,00	64,00	64,00	--	--	64,00
	Valladolid	Todos los tipos y variedades	-	-	68,00	68,00	68,00	68,00	68,00	--	--	68,00
SETAS CULTIVADAS	La Rioja	Pleurotus ostreatus	-	-	231,76	233,33	230,20	232,88	232,88	--	--	232,25
TOMATE	Granada	Cereza	I	-	191,00	173,00	178,00	--	172,00	172,00	--	177,70
	Murcia	Cereza	I	-	185,00	180,00	182,00	180,00	182,00	--	--	182,09
	Almería	Redondo	I	57-100mm	95,29	83,00	80,00	78,00	81,00	--	--	83,46
	Granada	Redondo	I	57-100mm	84,00	85,00	82,00	81,00	79,00	79,00	--	81,60
	Murcia	Redondo	I	57-100mm	70,00	70,00	68,00	70,00	70,00	--	--	69,55
ZANAHORIA	Segovia	Todos los tipos y variedades	-	-	35,00	35,00	35,00	35,00	35,00	--	--	35,00
	Toledo	Todos los tipos y variedades	-	-	40,00	40,00	40,00	40,00	40,00	--	--	40,00
	Valladolid	Todos los tipos y variedades	-	-	40,00	40,00	40,00	40,00	40,00	--	--	40,00

**I-5 b FRUTAS Y HORTALIZAS**  
**PRECIOS DE PRODUCTOS NACIONALES**  
**Mercados representativos de producción**

Referencia: Reglamento Delegado (UE) 2017/891 de la Comisión, de 13 de marzo (DOUE de 25 de mayo). Art. 55 y Anexo VI

Precios a la salida del centro de acondicionamiento de productos seleccionados, embalados y, en su caso, en palés (€/100kg peso neto)

**HORTALIZAS**

PRODUCTO	MERCADO	VARIEDAD O TIPO	CAT.	CALIBRE	PRECIO MEDIO PONDERADO SEMANAL NACIONAL Semana 48 - 2018: 26/11 - 02/12
AJO	ESPAÑA	Blanco	-	50-60 mm	180,00
	ESPAÑA	Morado	-	45-55 mm	186,39
	ESPAÑA	Primavera	-	50-60 mm	139,00
BERENJENA	ESPAÑA	Todos los tipos y variedades	-	40+/70+	113,11
CALABACÍN	ESPAÑA	Todas las variedades	-	14-21	95,02
CEBOLLA	ESPAÑA	Todos los tipos y variedades	-	40-80	33,27
CHAMPIÑÓN (SETAS CULTIVADAS)	ESPAÑA	Cerrado	-	Medio (30-65 mm)	202,52
COLIFLOR	ESPAÑA	Todos los tipos y variedades	-	-	71,43
COL-REPOLLO	ESPAÑA	Todos los tipos y variedades	-	-	32,00
JUDÍA (VERDE)	ESPAÑA	Todos los tipos y variedades	-	-	236,72
LECHUGA	ESPAÑA	Todos los tipos y variedades	I	400 g o superior	85,75
PEPINO	ESPAÑA	Variedades lisas	-	350-500 g	61,00
PIMIENTO DULCE	ESPAÑA	Todos los tipos y variedades	I	40 mm o superior	93,64
PUERRO	ESPAÑA	Todos los tipos y variedades	-	-	64,77
TOMATE	ESPAÑA	Cereza	I	-	165,15
	ESPAÑA	Racimo	I	-	111,98
	ESPAÑA	Redondo	I	57-100mm	76,30
ZANAHORIA	ESPAÑA	Todos los tipos y variedades	-	-	36,70



<b>I-6 PRECIOS EN MERCADOS REPRESENTATIVOS VACUNO Y OVINO</b>
---------------------------------------------------------------

**A) BOVINO**

**1.- PRECIO MEDIO NACIONAL (Euro/100 kg Canal) DE CANALES DE BOVINO PESADO SEGÚN MODELO COMUNITARIO DE CLASIFICACIÓN (R(CE) No 1249/2008 y R(UE) No 148/2014).**

CATEGORÍA	CLASE DE CONFORMACION Y DE ESTADO DE ENGRASAMIENTO	Semana 19-25/11 2018	Semana 26/11-02/12 2018	Variación €
<b>Categoría A: Canales de machos jóvenes sin castrar de más de un año y menos de dos años</b>	Muy buena y poco cubierta (U-2)	385,53	387,83	2,30
	Muy buena y cubierta (U-3)	389,68	387,17	-2,51
	<b>Precio medio ponderado Categoría U</b>	387,76	387,48	-0,28
	Buena y poco cubierta (R-2)	375,00	373,03	-1,97
	Buena y cubierta (R-3)	371,70	373,48	1,78
	<b>Precio medio ponderado Categoría R</b>	373,46	373,24	-0,22
	Menos buena y poco cubierta (O-2)	341,61	349,96	8,34
Menos buena y cubierta (O-3)	348,56	354,36	5,79	
<b>Precio medio ponderado Categoría O</b>	343,98	351,45	7,47	
<b>Categoría D: Canales de hembras que hayan parido</b>	Mediocre y poco cubierta (P-2)	190,01	194,20	4,19
	Mediocre y cubierta (P-3)	224,80	228,76	3,96
	<b>Precio medio ponderado Categoría P</b>	192,31	196,48	4,17
	Buena y cubierta (R-3)	263,14	254,39	-8,75
	Buena y grasa (R-4)	302,78	313,49	10,72
	<b>Precio medio ponderado Categoría R</b>	276,46	274,25	-2,21
	Menos buena y poco cubierta (O-2)	225,37	226,68	1,31
Menos buena y cubierta (O-3)	245,73	249,04	3,31	
Menos buena y grasa (O-4)	278,44	269,11	-9,33	
<b>Precio medio ponderado Categoría O</b>	240,60	241,83	1,24	
<b>Categoría E: Canales de otras hembras (de 12 meses ó más)</b>	Muy buena y poco cubierta (U-2)	420,99	414,72	-6,27
	Muy buena y cubierta (U-3)	409,54	404,71	-4,83
	<b>Precio medio ponderado Categoría U</b>	411,57	406,48	-5,09
	Buena y poco cubierta (R-2)	388,82	400,87	12,05
	Buena y cubierta (R-3)	395,10	396,37	1,26
	Buena y grasa (R-4)	392,47	381,25	-11,22
	<b>Precio medio ponderado Categoría R</b>	394,41	395,57	1,16
Menos buena y poco cubierta (O-2)	331,95	322,01	-9,94	
Menos buena y cubierta (O-3)	349,95	344,40	-5,55	
Menos buena y grasa (O-4)	348,82	347,19	-1,63	
<b>Precio medio ponderado Categoría O</b>	346,65	340,35	-6,31	
<b>Categoría Z: Canales de animales desde 8 a menos de 12 meses</b>	Muy buena y poco cubierta (U-2)	424,07	424,95	0,88
	Muy buena y cubierta (U-3)	399,65	399,35	-0,30
	<b>Precio medio ponderado Categoría U</b>	411,16	411,41	0,26
	Buena y poco cubierta (R-2)	395,02	387,54	-7,48
	Buena y cubierta (R-3)	395,12	392,60	-2,52
	<b>Precio medio ponderado Categoría R</b>	395,09	391,24	-3,85
	Menos buena y poco cubierta (O-2)	348,12	346,01	-2,11
Menos buena y cubierta (O-3)	346,36	339,40	-6,96	
<b>Precio medio ponderado Categoría O</b>	347,39	343,26	-4,13	

**I-6 PRECIOS MEDIOS NACIONALES EN MERCADOS REPRESENTATIVOS VACUNO Y OVINO****1.-PRECIO MEDIO NACIONAL DE DISTINTAS CATEGORÍAS DE BOVINO (Euro/100 kg)**

<b>BOVINO VIVO</b>	Semana 19-25/11 2018	Semana 26/11-02/12 2018	<b>Variación €</b>
Machos hasta 480 Kg. vivo	227,62	228,32	0,70
Machos de más de 480 kg. vivo	200,78	201,77	0,99
Hembras que hayan parido	95,69	95,83	0,14
Otras hembras de hasta 380 Kg. vivo	230,13	230,77	0,64
Otras hembras de más de 380 Kg. vivo	215,97	217,62	1,65

**2.-PRECIO MEDIO NACIONAL DE ANIMALES VIVOS DE LA ESPECIE BOVINA (Commission Regulation - R 2017/1185 Art. 11 - Annex I.6)**

<b>OTROS BOVINOS</b>	Semana 19-25/11 2018	Semana 26/11-02/12 2018	<b>Variación €</b>
Terneros de ocho días a cuatro semanas			
tipo cruzado	173,63	174,63	1,00
tipo frisón/país	81,39	80,50	-0,89
<i>Media aritmética nacional (Euro/Cabeza)</i>	127,51	127,57	0,06
Bovinos ligeros machos comprendidos entre seis y doce meses			
tipo cruzado	296,98	297,68	0,70
tipo frisón/país	186,82	186,82	0,00
<i>Media ponderada nacional (machos y hembras) (Euro/100 kg Vivo)</i>	260,70	261,35	0,65

**B) CORDEROS****3.- PRECIOS MEDIOS NACIONALES DE LAS CANALES DE LA ESPECIES OVINA, SEGÚN MODELO DE CLASIFICACIÓN (R(CE) No 1308/2013. Annex IV. C)**

(Commission Regulation - R 2017/1185 Art. 11 - Annex I.6). Euro/100 kg Canal)

<b>CORDEROS I y II</b>	Semana 19-25/11 2018	Semana 26/11-02/12 2018	<b>Variación €</b>
Corderos I (12 a 13 kg/canal)	598,95	603,35	4,40
Corderos II (13,1 a 16 kg/canal)	543,54	548,51	4,97
<i>Media ponderada</i>	571,25	575,93	4,68

**4.-PRECIOS MEDIOS NACIONALES DE LAS CANALES DE CORDERO EN MERCADOS REPRESENTATIVOS (R(CE) No 1308/2013. Annex IV. B) (Commission Regulation - R 2017/1185 Art. 11 - Annex I.6). Euro/100 Kg.)**

<b>MERCADO REPRESENTATIVO</b>	Semana 19-25/11 2018	Semana 26/11-02/12 2018	<b>Variación €</b>
<b>Cordero 9-19 kg</b>			
Barcelona	673,37	672,33	-1,04
Madrid	710,08	710,08	0,00
Valencia	694,26	694,30	0,03
Albacete	595,15	595,15	0,00
Extremadura	581,63	590,11	8,49
Segovia	595,14	595,14	0,00
Toledo	600,69	600,69	0,00
Zaragoza	646,71	646,71	0,00
<i>Media ponderada</i>	607,84	610,09	2,25

**PRECIOS MEDIOS NACIONALES EN MERCADOS REPRESENTATIVOS - PRODUCTOS****D-1)PRECIOS MEDIOS NACIONALES DE LAS CANALES DE LA ESPECIE PORCINA, SEGÚN MODELO DE CLASIFICACIÓN (R(CE) No 1308/2013. Annex IV. B). (Commission Regulation - R 2017/1185 Art. 11 - Annex I.6)**

Euro/100 kg Canal

	Clase S			Clase E			Clase U		
	Semana 19-25/11 2018	Semana 26/11-02/12 2018	Variación €	Semana 19-25/11 2018	Semana 26/11-02/12 2018	Variación €	Semana 19-25/11 2018	Semana 26/11-02/12 2018	Variación €
<b>PRECIO MEDIO NACIONAL</b>	131,58	131,45	-0,12	127,78	127,43	-0,35	131,23	131,69	0,46

	Clase R			Clase O			Clase P		
	Semana 19-25/11 2018	Semana 26/11-02/12 2018	Variación €	Semana 19-25/11 2018	Semana 26/11-02/12 2018	Variación €	Semana 19-25/11 2018	Semana 26/11-02/12 2018	Variación €
<b>PRECIO MEDIO NACIONAL</b>	131,92	131,49	-0,43	133,08	132,18	-0,90	127,34	120,91	-6,44

**D-2)-PORCINO CEBADO**

Euros/kg vivo

MERCADO REPRESENTATIVO	SELECTO			NORMAL			GRASO		
	Semana 19-25/11 2018	Semana 26/11-02/12 2018	Variación €	Semana 19-25/11 2018	Semana 26/11-02/12 2018	Variación €	Semana 19-25/11 2018	Semana 26/11-02/12 2018	Variación €
Albacete	--	--	--	--	--	--	--	--	--
Barcelona	--	--	--	1,09	1,09	0,00	1,06	1,06	0,00
Huesca	1,06	1,06	0,00	1,04	1,04	0,00	1,02	1,02	0,00
Lleida	1,05	1,05	0,00	1,04	1,04	0,00	1,03	1,03	0,00
Murcia	1,08	1,08	0,00	1,08	1,08	0,00	1,06	1,06	0,00
Pontevedra	1,07	1,07	0,00	1,04	1,04	0,00	1,36	1,36	0,00
Salamanca	1,04	1,04	0,00	1,04	1,04	0,00	1,22	1,22	0,00
Segovia	1,05	1,05	0,00	1,04	1,04	0,00	1,28	1,27	-0,00
Zaragoza	1,08	1,08	0,00	1,04	1,04	0,00	1,03	1,03	0,00

**PRECIOS MEDIOS NACIONALES EN MERCADOS REPRESENTATIVOS - PRODUCTOS****E) - PORCINO PRECOZ  
LECHONES, OTRAS CALIDADES.**

Euro/100 Kg vivo

<b>Cerdas de Desvieje</b>	Semana 19-25/11 2018	Semana 26/11-02/12 2018	<b>Variación €</b>
Cerdas de Desvieje	45,05	45,05	0,00
<b>CERDOS CEBADOS</b>			
Categoría U	101,05	101,40	0,35
<b>LECHONES</b>			
Lleida.Base 20kg de peso.	150,00	165,00	15,00
Segovia.Base 20kg de peso.	200,00	210,00	10,00
Media nacional. Calidad Normal. Base 20 kg de peso	170,52	184,51	14,00

**F) - TRONCO IBÉRICO**

Euro/100 Kg vivo

<b>TOSTONES</b>	Semana 19-25/11 2018	Semana 26/11-02/12 2018	<b>Variación €</b>
De 5 a 9 kilos	299,64	301,79	2,14
De 9 a 12 kilos	415,00	415,00	0,00
<b>LECHONES</b>			
Lechón Ibérico Cruzado Base 23 kg	321,20	320,17	-1,03
<b>MARRANOS</b>			
Marranos Ibéricos de 35 a 60 kg	--	--	--
<b>PRIMALES</b>			
Primals Ibéricos de 60 a 100 kg	--	--	--
<b>CERDO CEBADO</b>			
Cerdo Cebado (Intensivo)	206,44	206,29	-0,14
Cerdo Cebado de Campo (Extensivo)	214,97	214,97	0,00
Cerdo Cebado de Bellota 100% Ibérico	317,78	317,78	0,00
<b>DESVIEJE</b>			
Reproductores de desvieje	108,70	108,70	0,00
<b>REPRODUCTORES</b>			
Reproductores >6 meses	374,50	374,50	0,00
<b>CASTRONAS</b>			
Castronas	100,00	100,00	0,00

Denominaciones de acuerdo con la Norma de Calidad (RD 4/2014)

## PRECIOS DE MERCADO. PAÍSES MIEMBROS UE

Semana 47 (del 19 al 25 de noviembre). Año 2018

1.- PRECIO MEDIO NACIONAL DE LAS CANALES DE BOVINO PESADO SEGÚN MODELO DE CLASIFICACIÓN (R(CE) No 1308/2013. Annex IV. A)  
(Commission Regulation - R 2017/1185 Art. 11 - Annex I.6 )  
(Euros/100 kg)

CATEGORIA	CLASE DE CONFORMACIÓN Y DE ESTADO DE ENGRASAMIENTO	Alemania (DE)	Irlanda (IE)	España (ES)	Francia (FR)	Italia (IT)	Polonia (PL)	Portugal (PT)	Reino Unido (UK)	UE-28	% España / UE
Categoría A: Canales de machos jóvenes sin castrar de más de 12 y menos 24 meses	Muy buena y poco cubierta (U-2)	403,5	372,9	<b>385,5</b>	406,0	437,4	341,7	397,6	396,1	<b>405,5</b>	<b>-4,9</b>
	Muy buena y cubierta (U-3)	400,1	373,1	<b>389,7</b>	388,0	417,2	342,9	396,0	397,3	<b>391,6</b>	<b>-0,5</b>
	Buena y poco cubierta (R-2)	396,9	360,8	<b>375,0</b>	373,0	385,7	333,1	376,4	385,6	<b>375,4</b>	<b>-0,1</b>
	Buena y cubierta (R-3)	393,0	361,8	<b>371,7</b>	372,0	424,3	332,2	385,5	389,5	<b>376,5</b>	<b>-1,3</b>
	Menos buena y poco cubierta (O-2)	352,0	340,8	<b>341,6</b>	327,0	323,5	321,5	343,5	344,4	<b>336,3</b>	<b>1,6</b>
	Menos buena y cubierta (O-3)	358,8	344,7	<b>348,6</b>	328,0	329,3	324,6	370,9	355,2	<b>347,0</b>	<b>0,5</b>
	<b>Categoría A</b>		<b>387,9</b>	<b>361,3</b>	<b>377,8</b>	<b>377,1</b>	<b>424,2</b>	327,4	380,0	<b>376,9</b>	<b>376,0</b>
Categoría D: Hembras paridas	Buena y cubierta (R-3)	286,7	302,0	<b>263,1</b>	370,0	295,1	282,1	241,8	287,2	<b>332,6</b>	<b>-20,9</b>
	Buena y grasa (R-4)	287,6	301,4	<b>302,8</b>	349,0	273,0	284,6	239,2	283,5	<b>294,4</b>	<b>2,9</b>
	Menos buena y poco cubierta (O-2)	253,2	273,9	<b>225,4</b>	311,0	246,5	263,7	219,3	254,1	<b>252,9</b>	<b>-10,9</b>
	Menos buena y cubierta (O-3)	254,3	277,8	<b>245,7</b>	302,0	264,9	273,5	216,5	264,6	<b>270,6</b>	<b>-9,2</b>
	Menos buena y grasa (O-4)	261,9	279,0	<b>278,4</b>	284,0	264,4	274,2	225,4	263,9	<b>271,4</b>	<b>2,6</b>
	Mediocre y poco cubierta (P-2)	205,5	235,5	<b>190,0</b>	237,0	219,7	230,3	201,4	219,3	<b>221,0</b>	<b>-14,0</b>
	Mediocre y cubierta (P-3)	212,4	263,2	<b>224,8</b>	262,0	241,0	253,1	205,2	237,2	<b>253,5</b>	<b>-11,3</b>
<b>Categoría D</b>		<b>249,8</b>	<b>271,5</b>	<b>231,6</b>	<b>304,7</b>	<b>238,8</b>	264,0	212,4	<b>254,2</b>	<b>270,5</b>	<b>-14,4</b>
Categoría E: Hembras de más de 12 meses	Muy buena y poco cubierta (U-2)	383,5	388,1	<b>421,0</b>	435,0	430,5	332,0	401,6	413,7	<b>422,1</b>	<b>-0,3</b>
	Muy buena y cubierta (U-3)	378,3	389,6	<b>409,5</b>	443,0	467,1	336,9	395,9	419,0	<b>425,2</b>	<b>-3,7</b>
	Buena y poco cubierta (R-2)	371,4	371,8	<b>388,8</b>	378,0	448,0	323,9	389,6	401,7	<b>377,2</b>	<b>3,1</b>
	Buena y cubierta (R-3)	372,5	378,5	<b>395,1</b>	388,0	415,1	325,9	381,0	410,9	<b>381,6</b>	<b>3,5</b>
	Buena y grasa (R-4)	365,4	377,8	<b>392,5</b>	369,0		322,7	385,0	411,2	<b>390,7</b>	<b>0,4</b>
	Menos buena y poco cubierta (O-2)	256,9	350,0	<b>332,0</b>	296,0	275,0	294,8	367,1	358,5	<b>295,6</b>	<b>12,3</b>
	Menos buena y cubierta (O-3)	265,2	363,5	<b>350,0</b>	313,0	303,0	302,5	357,3	387,3	<b>321,5</b>	<b>8,9</b>
	Menos buena y grasa (O-4)	269,4	362,3	<b>348,8</b>			299,5	350,0	395,8	<b>364,5</b>	<b>-4,3</b>
<b>Categoría E</b>		<b>339,1</b>	<b>373,6</b>	<b>400,3</b>	<b>402,2</b>	<b>442,9</b>	<b>310,2</b>	<b>379,8</b>	<b>405,1</b>	<b>380,4</b>	<b>5,2</b>
Categoría Z: Canales de machos y hembras de más de 8 y menos de 12 meses	Muy buena y poco cubierta (U-2)			<b>424,1</b>		500,0		396,6		<b>430,9</b>	<b>-1,6</b>
	Muy buena y cubierta (U-3)			<b>399,7</b>		423,9		395,4		<b>392,9</b>	<b>1,7</b>
	Buena y poco cubierta (R-2)			<b>395,0</b>		441,5	329,4	366,1		<b>391,0</b>	<b>1,0</b>
	Buena y cubierta (R-3)		337,8	<b>395,1</b>				380,2	287,9	<b>365,6</b>	<b>8,1</b>
	Menos buena y poco cubierta (O-2)	239,3		<b>348,1</b>		468,9	308,8	336,6	339,8	<b>347,5</b>	<b>0,2</b>
	Menos buena y cubierta (O-3)			<b>346,4</b>			319,9	365,7	347,3	<b>337,5</b>	<b>2,6</b>
	<b>Categoría Z</b>		<b>239,3</b>	<b>337,8</b>	<b>411,2</b>		<b>465,1</b>	<b>314,8</b>	<b>353,6</b>	<b>336,3</b>	<b>374,5</b>

[https://ec.europa.eu/agriculture/market-observatory/meat/beef/weekly-carcase-prices\\_en](https://ec.europa.eu/agriculture/market-observatory/meat/beef/weekly-carcase-prices_en)

2.- PRECIO MEDIO NACIONAL DE ANIMALES VIVOS DE LA ESPECIE BOVINA  
(Commission Regulation - R 2017/1185 Art. 11 - Annex I.6)

CATEGORIA	Alemania (DE)	Irlanda (IE)	España (ES)	Francia (FR)	Italia (IT)	Polonia (PL)	Reino Unido (UK)	UE-28	% España / UE
Bovinos de mas de 6 y menos de 12 meses (Euros/kg vivo) (Media ponderada Frison y Cruzado)	1,95	2,02	<b>2,60</b>	2,64	2,87	2,44	1,84	<b>2,28</b>	<b>13,84</b>
Terneros de 8 días a 4 semanas (Euros/cabeza):									
. FRISON/PAIS	76,96	104,42	<b>81,39</b>	34,00	110,22	156,61	43,23	<b>81,79</b>	<b>-0,49</b>
. CRUZADO	187,50	191,11	<b>173,63</b>	153,00	238,65	199,54	188,56	<b>190,87</b>	<b>-9,03</b>

[https://ec.europa.eu/agriculture/market-observatory/meat/beef/weekly-live-prices\\_en](https://ec.europa.eu/agriculture/market-observatory/meat/beef/weekly-live-prices_en)

## PRECIOS DE MERCADO. PAÍSES MIEMBROS UE

Semana 47 (del 19 al 25 de noviembre). Año 2018

### B) OVINO

PRECIOS MEDIOS NACIONALES DE LAS CANALES DE LA ESPECIE OVINA, SEGÚN MODELO DE CLASIFICACIÓN (R(CE) No 1308/2013. Annex IV. C)  
(Commission Regulation - R 2017/1185 Art. 11 - Annex I.6)  
(EUROS\100 kg CANAL)

CATEGORIA	Bélgica (BE)	Alemania (DE)	España (ES)	Francia (FR)	Irlanda (IE)	Italia (IT)	Holanda (NL)	Polonia (PL)	Portugal (PT)	Reino Unido (UK)	UE-28	% España / UE
Canales de Corderos Pesados (>13 kg)	450,20	497,03	<b>543,54</b>	630,00	433,70	517,00	487,08	(*)		444,17	<b>479,85</b>	<b>13,27</b>
Canales de Corderos Ligeros (<13 kg)			<b>598,95</b>			601,00		(*)	576,00		<b>551,45</b>	<b>8,61</b>

CATEGORIA	Bulgaria (BG)	Estonia (EE)	Grecia (EL)	Croacia (HR)	Letonia (LV)	Hungría (HU)	Rumanía (RO)	Eslovenia (SI)	Eslovaquia (SK)	UE-28	% Croacia/UE
Canales de Corderos Pesados (>13 kg)		c		<b>510,73</b>	363,53	(*)	219,18		0,00	<b>479,85</b>	<b>6,44</b>
Canales de Corderos Ligeros (<13 kg)	542,99		(*)	<b>505,77</b>	340,94	604,98	(*)	551,94	(*)	<b>551,45</b>	<b>-8,28</b>

(\*) Data unavailable

c Confidential

[https://ec.europa.eu/agriculture/sheep-goats/presentations\\_en](https://ec.europa.eu/agriculture/sheep-goats/presentations_en)

### C) PORCINO

PRECIOS MEDIOS NACIONALES DE LAS CANALES DE LA ESPECIE PORCINA, SEGÚN MODELO DE CLASIFICACIÓN (R(CE) No 1308/2013. Annex IV. B)  
(Commission Regulation - R 2017/1185 Art. 11 - Annex I.6)  
(EUROS\100 kg CANAL)

CATEGORIA	Bélgica (BE)	Alemania (DE)	España (ES)	Francia (FR)	Irlanda (IE)	Italia (IT)	Holanda (NL)	Polonia (PL)	Portugal (PT)	Reino Unido (UK)	UE-28	% España / UE
Porcino. Clase S (>60% magro)	113,40	143,61	<b>131,58</b>	137,00	139,04		122,34	132,75	149,00	165,07	<b>137,19</b>	<b>-4,09</b>
Porcino. Clase E (60-55% magro)	105,70	140,53	<b>127,78</b>	129,00	137,96		121,20	129,89	151,00	162,46	<b>135,71</b>	<b>-5,84</b>
Porcino. Clase R (50-45% magro)		115,33	<b>131,92</b>			180,27				143,89	<b>154,93</b>	<b>-14,85</b>
Lechones (Euros/unidad)	31,00	37,00	<b>34,10</b>	20,80		66,07	21,25	38,50	32,00	55,47	<b>36,53</b>	<b>-6,65</b>

[https://ec.europa.eu/agriculture/market-observatory/meat/pigmeat/statistics\\_en](https://ec.europa.eu/agriculture/market-observatory/meat/pigmeat/statistics_en)

### D) POLLOS Y HUEVOS

PRECIO MEDIO NACIONAL DE CANALES DE POLLOS (65% RENDIMIENTO), Y DE HUEVOS (MEDIA DE LAS CLASES L Y M)  
(Commission Regulation - R 2017/1185 Art. 11 - Annex I.8 (Eggs) y Annex I.9 (chicken))

CATEGORIA	Bélgica (BE)	Alemania (DE)	España (ES)	Francia (FR)	Irlanda (IE)	Italia (IT)	Holanda (NL)	Polonia (PL)	Portugal (PT)	Reino Unido (UK)	UE-28	% España / UE
Pollos. 65% de rendimiento (Euros/100kg canal)	149,00	282,00	<b>153,34</b>	230,00	213,18	222,50	176,00	113,30	135,00	(*)	<b>185,05</b>	<b>-17,14</b>
Huevos. Media Clases L y M (Euros/100 kg)	129,78	133,94	<b>105,44</b>	144,90	145,50	173,41	135,00	130,22	130,95	(*)	<b>134,27</b>	<b>-21,47</b>

(\*) Data unavailable

[https://ec.europa.eu/agriculture/poultry/presentations\\_en](https://ec.europa.eu/agriculture/poultry/presentations_en)

[https://ec.europa.eu/agriculture/eggs/presentations\\_en](https://ec.europa.eu/agriculture/eggs/presentations_en)



GOBIERNO  
DE ESPAÑA

MINISTERIO  
DE AGRICULTURA, PESCA  
Y ALIMENTACIÓN