



10 de octubre 2018

---

## Índice:

---

**1. Precios Medios Nacionales, comentarios y gráficos**

**2. Precios en Mercados Representativos UE (nacionales)**

- 2.1 Cereales
- 2.2 Vinos
- 2.3 Aceites y Semillas
- 2.4 Frutas y Hortalizas
- 2.5 Vacuno
- 2.6 Ovino
- 2.7 Porcino

**3. Precios en Mercados Representativos UE (semana anterior)**



GOBIERNO  
DE ESPAÑA

MINISTERIO  
DE AGRICULTURA, PESCA  
Y ALIMENTACIÓN

## **SUBSECRETARÍA**

Subdirección General de Análisis, Coordinación y Estadística

[sgestadi@mapama.es](mailto:sgestadi@mapama.es)

<http://www.mapama.gob.es/es/estadistica/temas/default.aspx>

Publicación elaborada por la  
Subsecretaría  
Subdirección General de Análisis, Coordinación y Estadística



**MINISTERIO  
DE AGRICULTURA, PESCA  
Y ALIMENTACIÓN**

### **Edita**

© Ministerio de Agricultura, Pesca y Alimentación  
Secretaría General Técnica  
Centro de Publicaciones  
Catálogo de Publicaciones de la Administración General del Estado:  
<http://publicacionesoficiales.boe.es/>

N.I.P.O.: 013-18-086-0

Se permite la utilización, copia o reproducción de los datos de este Boletín siempre que se cite expresamente su procedencia

**PRECIOS MEDIOS NACIONALES AGRÍCOLAS (I)**

| PRODUCTOS AGRÍCOLAS<br>(especificaciones)           |   | Semana 39<br>24-30 / 09 | Semana 40<br>01-07 / 10 | Variación<br>semanal<br>euros | Variación<br>semanal<br>% |
|---|---|-------------------------|-------------------------|-------------------------------|---------------------------|
| <b>CEREALES</b>                                     |   |                         |                         |                               |                           |
| (1)   | Trigo blando panificable (€/t)                      | 189,53                  | 189,51                  | -0,02                         | -0,01                     |
| (1)   | Trigo duro (€/t)                                    | 196,93                  | 202,31                  | 5,38                          | 2,73                      |
| (1)   | Cebada pienso (€/t)                                 | 177,82                  | 178,17                  | 0,35                          | 0,20                      |
| (1)   | Cebada malta (€/t)                                  | 187,78                  | 187,26                  | -0,52                         | -0,28                     |
| (1)   | Maíz grano (€/t)                                    | 186,56                  | 183,92                  | -2,64                         | -1,42                     |
| (4)   | Arroz cáscara (€/t)                                 | 305,55                  | 302,70                  | -2,85                         | -0,93                     |
| (4)   | Arroz blanco (€/t)                                  | 529,49                  | 529,49                  | 0,00                          | 0,00                      |
| (4)   | Arroz blanco vaporizado (€/t)                       | 611,68                  | 611,68                  | 0,00                          | 0,00                      |
| <b>ALFALFA, PIPA DE GIRASOL, COLZA Y GUI SANTES</b> |   |                         |                         |                               |                           |
| (1)   | Alfalfa (€/t)                                       | 163,01                  | 163,01                  | 0,00                          | 0,00                      |
| (1)   | Pipa de girasol 9-2-44 (€/t)                        | 303,71                  | 309,88                  | 6,16                          | 2,03                      |
| (1)   | Pipa de girasol alto oleico (€/t)                   | 354,36                  | 364,57                  | 10,21                         | 2,88                      |
| (4)   | Colza grano (€/t)                                   | 319,89                  | 317,31                  | -2,58                         | -0,81                     |
| (4)   | Guisantes secos (€/t)                               | 202,72                  | 202,75                  | 0,03                          | 0,01                      |
| <b>VINOS</b>  |   |                         |                         |                               |                           |
| (2)   | Vino blanco sin DOP/IGP (€/hectolitro)              | 43,54                   | 45,15                   | 1,61                          | 3,69                      |
| (2)   | Vino tinto sin DOP/IGP , 12 p. color (€/hectolitro) | 57,95                   | 59,35                   | 1,40                          | 2,42                      |
| (2)   | Vino con DOP/IGP blanco RUEDA (€/hectolitro)        | (*) 273,90              | (**) 273,90             | 0,00                          | 0,00                      |
| (2)   | Vino con DOP/IGP tinto RIOJA (€/hectolitro)         | (*) 240,30              | (**) 240,30             | 0,00                          | 0,00                      |
| <b>ACEITES VEGETALES</b>                            |   |                         |                         |                               |                           |
| (3)   | Aceite de oliva virgen extra < 0,8° (€/100 kg)      | 277,25                  | 274,70                  | -2,56                         | -0,92                     |
| (3)   | Aceite de oliva virgen, de 0,8° a 2° (€/100 kg)     | 249,82                  | 247,60                  | -2,22                         | -0,89                     |
| (3)   | Aceite de oliva lampante > 2° (€/100 kg)            | 240,44                  | 239,39                  | -1,05                         | -0,44                     |
| (3)   | Aceite de oliva refinado (€/100 kg)                 | 245,31                  | 244,25                  | -1,06                         | -0,43                     |
| (3)   | Aceite de oliva orujo crudo (€/100 kg)              | 120,83                  | 121,17                  | 0,33                          | 0,28                      |
| (3)   | Aceite de oliva orujo refinado (€/100 kg)           | 161,33                  | 160,33                  | -1,00                         | -0,62                     |
| (3)   | Aceite de girasol refinado (€/100 kg)               | 74,56                   | 74,15                   | -0,41                         | -0,55                     |

Posición comercial:

(1) Entrada industria; (2) Salida bodega; (3) Salida almazara; (4) Granel sobre almacen

(\*) (\*\*) En los vinos con DOP/IGP los precios son mensuales.

(\*) Precio Agosto 2018. (\*\*) Precio Septiembre 20

**COMENTARIOS DE MERCADO**

● **CEREALES (▼▲)**: Predominio de las bajadas en los precios medios de los cereales grano. Maíz grano (-1,42%), arroz cáscara (-0,93%), cebada malta (-0,28%) y trigo blando panificable (-0,01%). Las subidas han correspondido a trigo duro 2,73% y cebada pienso 0,20%.

● **VINOS (▲=)**: Subidas en los precios medios de los vinos sin DOP/IGP, en los que el blanco sube un 3,69% y el tinto un 2,42%.

Los vinos con DOP/IGP blanco RUEDA y tinto RIOJA mantienen los precios; ya que la comercialización de la campaña anterior ya terminó y la nueva aún no ha comenzado, por lo que no hay transacciones de vinos a granel.

● **ACEITES VEGETALES (▼)**: Continúan los descensos generalizados en los precios medios de los aceites, excepto en el aceite de orujo crudo que sube un 0,28%. Aceite virgen extra (-0,92%), aceite virgen (-0,89%), aceite de orujo refinado (-0,62%), aceite lampante (-0,44%) y aceite de oliva refinado (-0,43%).

El aceite de girasol refinado también desciende un (-0,55%).

## PRECIOS MEDIOS NACIONALES AGRÍCOLAS (2)

| PRODUCTOS AGRÍCOLAS<br>(especificaciones) |   | Semana 39<br>24-30/09 | Semana 40<br>01-07/10 | Variación<br>semanal<br>euros | Variación<br>semanal<br>% |
|---|---|-----------------------|-----------------------|-------------------------------|---------------------------|
| <b>FRUTAS</b>                             |   |                       |                       |                               |                           |
| (4)                                       | Clementina (€/100 kg)                   | 35,86                 | 33,14                 | -2,72                         | -7,59                     |
| (4)                                       | Limón (€/100 kg)                        | 58,77                 | 59,59                 | 0,82                          | 1,40                      |
| (4)                                       | Naranja (€/100 kg)                      | 20,39                 | 19,75                 | -0,64                         | -3,12                     |
| (4)                                       | Aguacate (€/100 kg)                     | 132,00                | 165,79                | 33,79                         | 25,60                     |
| (4)                                       | Ciruela (€/100 kg)                      | 55,00                 | 55,00                 | 0,00                          | 0,00                      |
| (4)                                       | Melocotón (€/100 kg)                    | 51,19                 | 54,38                 | 3,19                          | 6,23                      |
| (4)                                       | Higo fresco (€/100 kg)                  | 123,78                | 110,00                | -13,78                        | -11,13                    |
| (4)                                       | Manzana Golden (€/100 kg)               | 55,09                 | 57,74                 | 2,65                          | 4,81                      |
| (4)                                       | Pera Blanquilla (€/100 kg)              | 55,96                 | 55,20                 | -0,77                         | -1,37                     |
| (4)                                       | Uva de mesa (€/100 kg)                  | 66,31                 | 59,38                 | -6,94                         | -10,46                    |
| (4)                                       | Plátano (€/100 kg)                      | 85,00                 | 85,36                 | 0,36                          | 0,42                      |
| <b>HORTALIZAS</b>                         |   |                       |                       |                               |                           |
| (4)                                       | Acelga (€/100kg)                        | 43,83                 | 45,24                 | 1,41                          | 3,22                      |
| (4)                                       | Alcachofa (€/100kg)                     | 132,50                | 151,47                | 18,97                         | 14,32                     |
| (4)                                       | Ajo seco (€/100kg)                      | 107,78                | 116,15                | 8,37                          | 7,77                      |
| (4)                                       | Berenjena (€/100 kg)                    | 41,85                 | 39,82                 | -2,03                         | -4,85                     |
| (4)                                       | Calabacín (€/100 kg)                    | 17,99                 | 32,21                 | 14,21                         | 78,99                     |
| (4)                                       | Cebolla (€/100 kg)                      | 17,46                 | 16,57                 | -0,89                         | -5,12                     |
| (4)                                       | Champiñón (€/100kg)                     | 152,14                | 159,81                | 7,67                          | 5,04                      |
| (4)                                       | Coliflor (€/100kg)                      | 53,46                 | 60,25                 | 6,79                          | 12,70                     |
| (4)                                       | Col-repollo (€/100kg)                   | 26,66                 | 28,28                 | 1,61                          | 6,05                      |
| (4)                                       | Judía verde tipo plana (€/100 kg)       | 155,85                | 161,84                | 6,00                          | 3,85                      |
| (4)                                       | Lechuga Romana (€/100 ud)               | 21,79                 | 25,17                 | 3,38                          | 15,52                     |
| (4)                                       | Melón (€/100 kg)                        | 20,46                 | 27,00                 | 6,54                          | 31,95                     |
| (4)                                       | Pepino (€/100 kg)                       | 30,45                 | 41,55                 | 11,10                         | 36,46                     |
| (4)                                       | Pimiento verde tipo italiano (€/100 kg) | 44,42                 | 41,44                 | -2,98                         | -6,70                     |
| (4)                                       | Sandía (€/100 kg)                       | 17,05                 | 20,98                 | 3,93                          | 23,07                     |
| (4)                                       | Tomate liso (€/100 kg)                  | 92,22                 | 82,91                 | -9,30                         | -10,09                    |
| (4)                                       | Zanahoria (€/100 kg)                    | 18,39                 | 19,00                 | 0,61                          | 3,30                      |
| (4)                                       | Patata (€/100 kg)                       | 23,73                 | 23,75                 | 0,02                          | 0,07                      |

Posición comercial:

(4) Granel: sobre árbol, finca, almacén, agricultor, alhóndiga, lonja

## COMENTARIOS DE MERCADO

● **CÍTRICOS (▼▲)**: El avance de la campaña trae consigo un incremento de la comercialización de variedades menos cotizadas, lo que hace descender esta semana el precio medio en origen de la *clementina* (-7,59%). Ligero descenso en *naranja* (-3,12%) y aún más leve la subida en *limón* (1,40%).

● **FRUTAS DE HUESO (▲)**: La reducción de oferta que conlleva el acercamiento del fin de la temporada, así como la mayor importancia relativa de los mercados aragoneses, con cotizaciones más elevadas en estas fechas, provocan la subida del precio medio nacional en origen del *melocotón* (6,23%). La *ciruela*, circunscrita ya prácticamente en exclusiva a los citados mercados de Aragón, se mantiene estable en esta posición comercial.

● **FRUTAS DE PEPITA (▲▼)**: Vuelve a subir el precio medio en origen de la *manzana Golden* (4,81%) mientras que varía poco, a la baja, el de la *pera Blanquilla* (-1,37%).

-Desciende el precio medio de la *uva de mesa* (-10,46%), debido en parte al incremento relativo de cotizaciones de variedades con semillas en los mercados de Murcia.

-El *plátano canario*, en esta campaña de escasez de oferta, sigue en máximos, por encima ya de los 85 cent./kg.

● **HORTALIZAS (▼▲)**: Predominio de productos hortícolas con cotizaciones al alza esta semana, destacando la gran subida del *calabacín* (78,99%), que rebota tras bajar durante todo septiembre. Importantes también han sido los incrementos en *pepino* (36,46%) y *melón* (31,95%). Entre los pocos que descienden, cabe citar al *tomate redondo liso* (-10,09%), en tendencia inversa a la indicada para el calabacín en las últimas semanas. Casi sin variación en la cotización de la *patata* (0,07%).

# PRECIOS MEDIOS NACIONALES AGRÍCOLAS

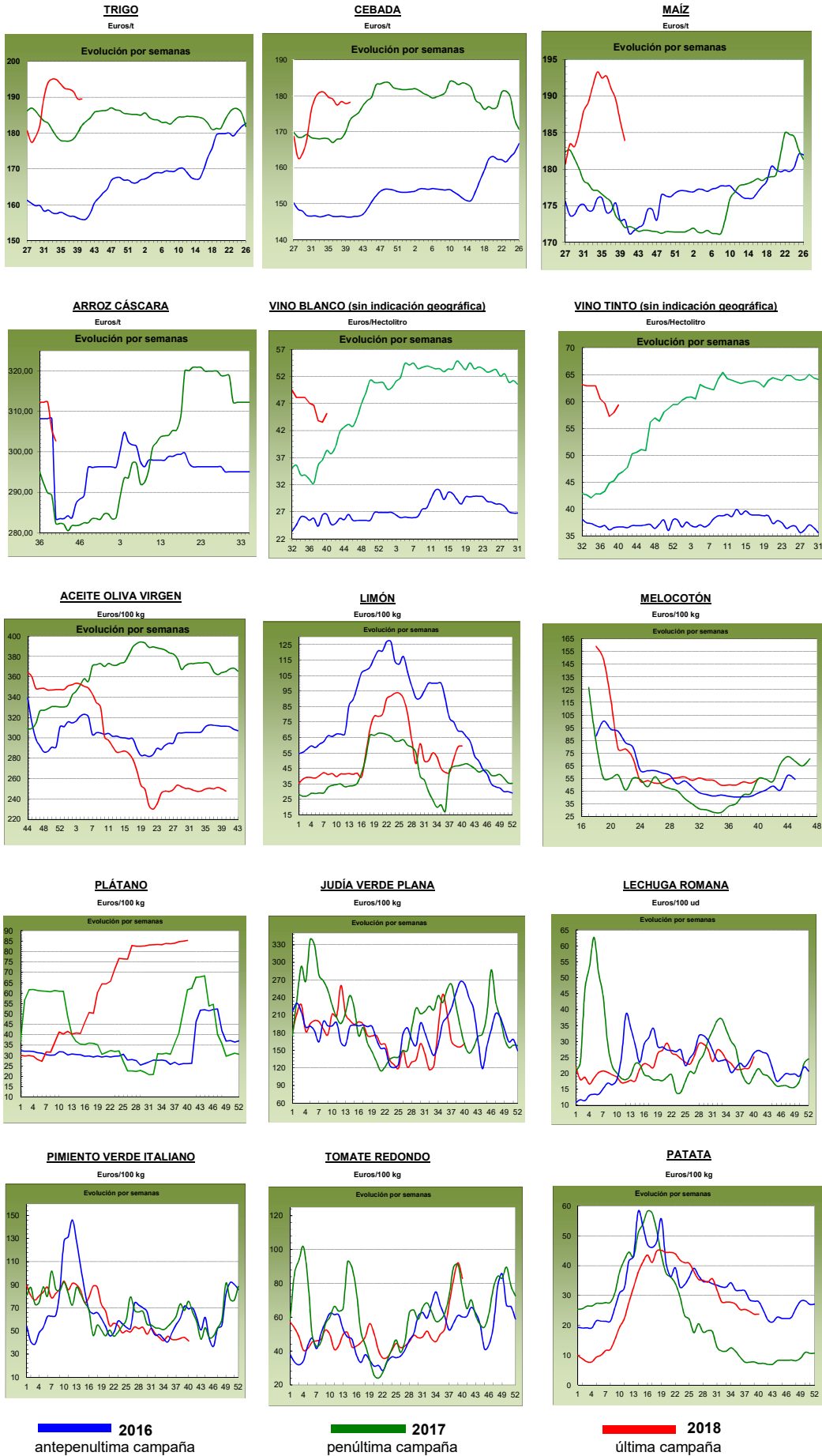

## PRECIOS MEDIOS NACIONALES GANADEROS

| PRODUCTOS GANADEROS<br>(especificaciones) |  | Semana 39<br>24-30/09                  | Semana 40<br>01-07/10 | Variación<br>semanal<br>euros | Variación<br>semanal<br>% |
|---|--|--|-----------------------|-------------------------------|---------------------------|
| <b>VACUNO</b>                             |  |  |                       |                               |                           |
| (5)                                       | Ternera, 180-300 kilos (€/100 kg canal)                      | 387,51                                 | 387,27                | -0,24                         | -0,06                     |
| (5)                                       | Machos de 12 a 24 meses (Clase R) (€/100 kg canal)           | 375,81                                 | 373,94                | -1,87                         | -0,50                     |
| (5)                                       | Animales de 8 a 12 meses (Clase R) (€/100 kg canal)          | 393,62                                 | 395,39                | 1,77                          | 0,45                      |
| (5)                                       | Bovino vivo, conjunto categorías (€/100 kg vivo)             | 198,88                                 | 198,60                | -0,28                         | -0,14                     |
| <b>CORDERO</b>                            |  |  |                       |                               |                           |
| (5)                                       | Corderos 9-19 kilos (€/100 kg canal)                         | 628,27                                 | 622,62                | -5,65                         | -0,90                     |
| (5)                                       | Corderos 12-16 kilos (€/100 kg canal)                        | 601,56                                 | 589,58                | -11,98                        | -1,99                     |
| <b>PORCINO</b>                            |  |  |                       |                               |                           |
| (5)                                       | Porcino >60% magro (Clase S) (€/100 kg canal)                | 148,07                                 | 145,38                | -2,69                         | -1,82                     |
| (5)                                       | Porcino 60-55% magro (Clase E) (€/100 kg canal)              | 144,57                                 | 141,07                | -3,50                         | -2,42                     |
| (5)                                       | Porcino 55-50% magro (Clase U) (€/100 kg canal)              | 149,79                                 | 147,40                | -2,39                         | -1,60                     |
| (5)                                       | Porcino 50-45% magro (Clase R) (€/100 kg canal)              | 149,19                                 | 147,40                | -1,79                         | -1,20                     |
| (5)                                       | Lechon 20 kg (€/unidad)                                      | 26,66                                  | 26,66                 | 0,00                          | 0,00                      |
| <b>POLLO</b>                              |  |  |                       |                               |                           |
| (6)                                       | Pollo, media de canales del 83% y 65% rdto. (€/100 kg canal) | 162,95                                 | 162,78                | -0,17                         | -0,10                     |
| (6)                                       | Pollo P10 (83% rdto.) (€/100 kg canal)                       | 164,09                                 | 164,09                | 0,00                          | 0,00                      |
| (6)                                       | Pollo P90 (65% rdto.) (€/100 kg canal)                       | 162,81                                 | 162,62                | -0,19                         | -0,12                     |
| <b>HUEVOS</b>                             |  |  |                       |                               |                           |
| (7)                                       | Huevos, media Clase L y M (€/100 kg)                         | 93,07                                  | 93,85                 | 0,78                          | 0,84                      |
| (7)                                       | Huevos - Clase L (€/docena)                                  | 0,80                                   | 0,81                  | 0,01                          | 1,25                      |
| (7)                                       | Huevos - Clase M (€/docena)                                  | 0,61                                   | 0,61                  | 0,00                          | 0,00                      |
| <b>CONEJO</b>                             |  |  |                       |                               |                           |
| (8)                                       | Conejo 1,8-2,2 kilo, vivo (€/100 kg)                         | 199,90                                 | 217,15                | 17,25                         | 8,63                      |
| <b>LECHE Y PRODUCTOS LÁCTEOS</b>          |  |  |                       |                               |                           |
| (10)                                      | Suero de leche en polvo (€/100 kg)                           | 68,74                                  | 74,59                 | 5,85                          | 8,51                      |
| (9)                                       | Leche de vaca (€/100 litros). Fuente: FEAGA                  | Precio agosto 2018: 31,40 €/100 litros |                       |                               |                           |
| <b>MIEL</b>                               |  |  |                       |                               |                           |
| (11)                                      | Miel multifloral a granel (€/100 kg)                         | Precio julio 2018: 305,18 €/100 kg     |                       |                               |                           |

### Posición comercial:

(5) Entrada matadero; (6) Salida muelle matadero; (7) Salida muelle centro de embalaje; (8) Salida granja; (9) Precio pagado al ganadero  
(10) Precio franco fábrica sin impuestos ni costes; (11) Venta a la industria o mayorista

## COMENTARIOS DE MERCADO

- **VACUNO (▼)**: Nuevamente, la demanda marca la evolución de las cotizaciones en las **canales de vacuno**, con bajadas del (-0,06%) en las de las terneras y del (-0,50%) en las de los machos 12-24 meses y subidas del 0,45% en las de los animales 8-12 meses. El ritmo del matadero es bueno en cuanto a sacrificios se refiere, con buenos números en cuanto a cabezas y a kilos. La falta de demanda del exterior, sobre todo del mercado turco, hace que las cotizaciones de los **bovinos vivos** mantengan la senda descendente de las últimas semanas, anotándose una bajada semanal del (-0,14%).
- **OVINO (▼)**: El descenso del consumo nacional, junto al descenso de demanda exterior, propician que las cotizaciones de las **canales de cordero** bajen esta semana un (-1,45%) de media en sus diferentes clasificaciones.
- **PORCINO (▼)**: Las cotizaciones de las **canales de porcino de capa blanca** registraron un descenso medio semanal del (-1,76%). El incremento en la oferta y las reticencias en la demanda debido a los casos de PPA registrados en Europa provocan que los precios de la carne bajen para así mantener el alto nivel competitivo de las canales nacionales. Cuarta semana consecutiva de repetición en las cotizaciones de los **lechones base 20 kg (=)**. A pesar de que se van quedando plazas vacías en las explotaciones de cebo, los productores son reacios a seguir metiendo animales dada la baja rentabilidad que está dando el porcino de cebo a estos precios tan bajos. Los precios del lechón nacional se mantienen gracias a que no está entrando lechón holandés debido a la incertidumbre creada por los casos de PPA en Bélgica.
- **POLLOS (=)**: El habitual descenso en la demanda y aumento en la producción de **canales de pollo** tras el final del periodo vacacional, con el consiguiente descenso en las cotizaciones de las semanas anteriores, parece que se ha frenado en ésta, donde las cotizaciones registran una leve variación del (-0,10%).
- **HUEVOS (▲)**: Se mantienen las alzas en los precios de los huevos (1,25% en la docena de la Clase L y 0,00% en la de la Clase M). La demanda de la industria sigue muy activa, sobre todo en los huevos de mayor gramaje.
- **CONEJO (▲)**: Se mantiene la fortaleza en las cotizaciones del **conejo vivo granja**, registrándose esta semana un incremento del 8,63% en las cotizaciones del mismo. Desde inicios de agosto, el precio ha subido un 25,41%. Hay que retrotraerse hasta los últimos meses del año 2013 para ver este nivel de precios que supera los 217,00 €/100kg.
- **PRODUCTOS LÁCTEOS**: El precio del **suero de leche en polvo (▲)** subió esta semana un 8,51%.

# PRECIOS MEDIOS NACIONALES GANADEROS

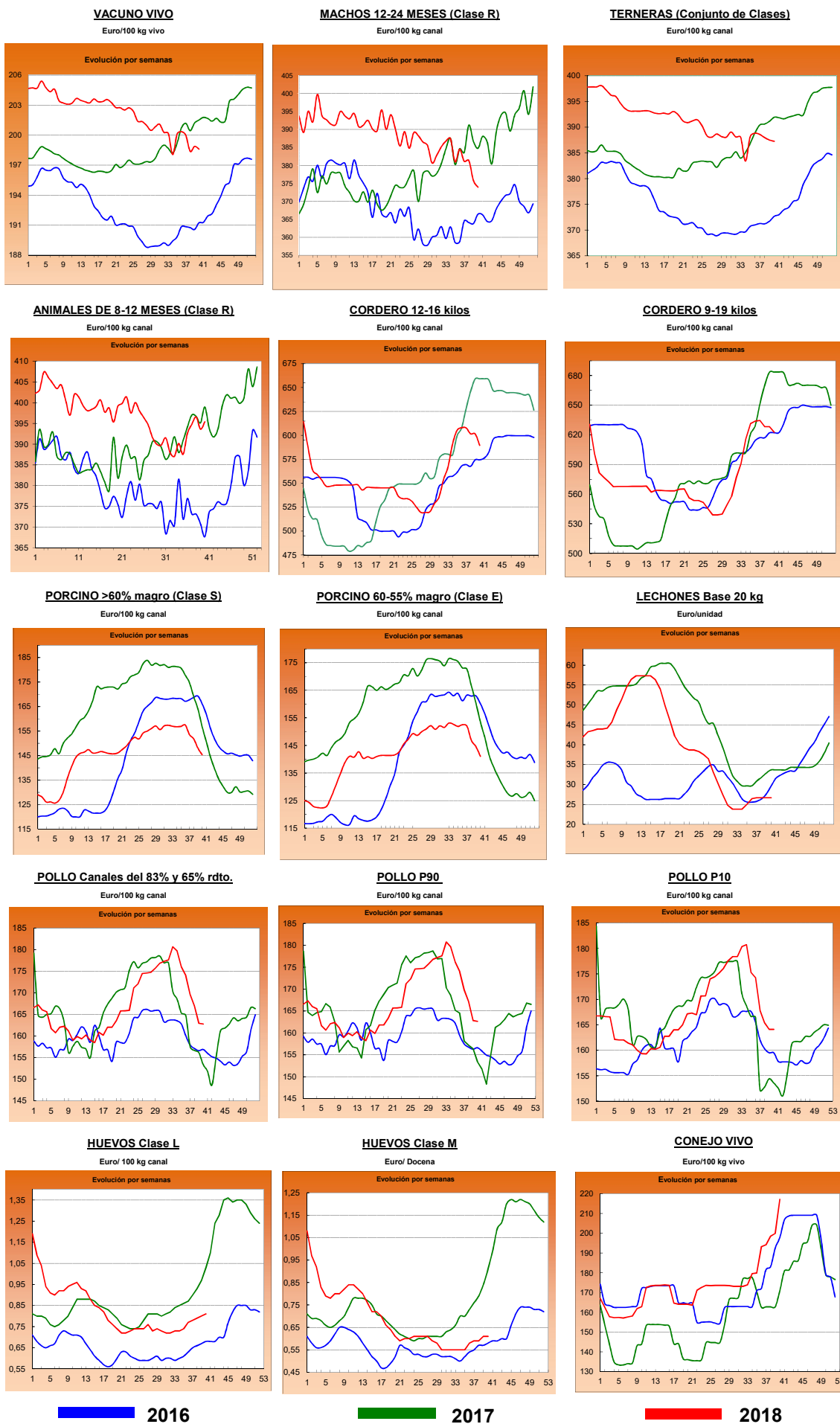

2016

2017

2018

**I-2 PRECIOS EN MERCADOS REPRESENTATIVOS - CEREAL**

Precios en Euro/Tonelada

**REGLAMENTO (UE) 2017/1185 DE LA COMISION. Artículo 11, Anexo I. 1.**
**Precios de comercio al por mayor. Mercancia nacional y/o importada, sobre vehículo**

| <b>PRODUCTO</b>                 | <b>MERCADO REPRESENTATIVO</b> | Semana<br>24-30/09<br>2018 | Semana<br>01-07/10<br>2018 | Variación<br>€ |
|---------------------------------|-------------------------------|----------------------------|----------------------------|----------------|
| <b>Trigo Blando Panificable</b> | Albacete                      | 190,00                     | 190,00                     | 0,00           |
|                                 | Ávila                         | 190,00                     | 188,00                     | -2,00          |
|                                 | Barcelona                     | 210,00                     | 210,00                     | 0,00           |
|                                 | Burgos                        | 178,60                     | 178,20                     | -0,40          |
|                                 | Cádiz                         | 198,00                     | 200,00                     | 2,00           |
|                                 | Guadalajara                   | 175,20                     | 180,00                     | 4,80           |
|                                 | Huesca                        | 188,00                     | 188,00                     | 0,00           |
|                                 | León                          | 187,40                     | 187,40                     | 0,00           |
|                                 | Lérida                        | 190,00                     | 190,00                     | 0,00           |
|                                 | Madrid                        | 174,00                     | 180,00                     | 6,00           |
|                                 | Murcia                        | 198,00                     | 198,00                     | 0,00           |
|                                 | Navarra                       | 198,00                     | 197,00                     | -1,00          |
|                                 | Palencia                      | 186,40                     | 186,20                     | -0,20          |
|                                 | Pontevedra                    | 202,00                     | 202,00                     | 0,00           |
|                                 | Salamanca                     | 193,60                     | 191,00                     | -2,60          |
|                                 | Segovia                       | 189,00                     | 189,00                     | 0,00           |
|                                 | Sevilla                       | 198,00                     | 200,00                     | 2,00           |
|                                 | Soria                         | 193,00                     | 193,00                     | 0,00           |
|                                 | Tarragona                     | 197,00                     | 197,00                     | 0,00           |
|                                 | Valladolid                    | 185,60                     | 185,60                     | 0,00           |
| Zamora                          | 188,00                        | 187,60                     | -0,40                      |                |
| Zaragoza                        | 193,00                        | 193,00                     | 0,00                       |                |
| <b>Trigo Duro</b>               | Cádiz                         | 190,00                     | 200,00                     | 10,00          |
|                                 | Córdoba                       | 205,00                     | 205,00                     | 0,00           |
|                                 | Sevilla                       | 190,00                     | 200,00                     | 10,00          |
|                                 | Zaragoza                      | 205,00                     | 205,00                     | 0,00           |



**I-2 PRECIOS EN MERCADOS REPRESENTATIVOS - CEREAL**

Precios en Euro/Tonelada

**REGLAMENTO (UE) 2017/1185 DE LA COMISION. Artículo 11, Anexo I. 1.**
**Precios de comercio al por mayor. Mercancía nacional y/o importada, sobre vehículo**

| <b>PRODUCTO</b>      | <b>MERCADO REPRESENTATIVO</b> | Semana<br>24-30/09<br>2018 | Semana<br>01-07/10<br>2018 | <b>Variación<br/>€</b> |
|----------------------|-------------------------------|----------------------------|----------------------------|------------------------|
| <b>Cebada Pienso</b> | Albacete                      | 174,50                     | 174,50                     | 0,00                   |
|                      | Ávila                         | 181,00                     | 181,00                     | 0,00                   |
|                      | Burgos                        | 188,00                     | 188,00                     | 0,00                   |
|                      | Cádiz                         | 185,00                     | 186,00                     | 1,00                   |
|                      | Ciudad Real                   | 176,60                     | 177,40                     | 0,80                   |
|                      | Córdoba                       | 174,00                     | 174,00                     | 0,00                   |
|                      | La Coruña                     | 192,00                     | 192,00                     | 0,00                   |
|                      | Cuenca                        | 176,00                     | 176,00                     | 0,00                   |
|                      | Granada                       | 180,00                     | 183,00                     | 3,00                   |
|                      | Guadalajara                   | 172,00                     | 173,60                     | 1,60                   |
|                      | Huesca                        | 174,00                     | 174,00                     | 0,00                   |
|                      | León                          | 180,00                     | 180,00                     | 0,00                   |
|                      | Lérida                        | 175,00                     | 177,00                     | 2,00                   |
|                      | Murcia                        | 188,00                     | 188,00                     | 0,00                   |
|                      | Palencia                      | 179,00                     | 179,00                     | 0,00                   |
|                      | Salamanca                     | 185,00                     | 185,00                     | 0,00                   |
|                      | Segovia                       | 181,00                     | 181,00                     | 0,00                   |
|                      | Soria                         | 175,00                     | 175,00                     | 0,00                   |
|                      | Teruel                        | 175,00                     | 174,00                     | -1,00                  |
|                      | Toledo                        | 176,80                     | 178,40                     | 1,60                   |
| Valladolid           | 177,00                        | 177,00                     | 0,00                       |                        |
| Zamora               | 180,00                        | 180,00                     | 0,00                       |                        |
| Zaragoza             | 175,00                        | 174,00                     | -1,00                      |                        |
| <b>Cebada Malta</b>  | Albacete                      | 202,00                     | 202,00                     | 0,00                   |
|                      | Burgos                        | 189,40                     | 189,20                     | -0,20                  |
|                      | Ciudad Real                   | 183,80                     | 184,60                     | 0,80                   |
|                      | Cuenca                        | 202,00                     | 202,00                     | 0,00                   |
|                      | Guadalajara                   | 178,40                     | 180,00                     | 1,60                   |
|                      | Huesca                        | 181,00                     | 181,00                     | 0,00                   |
|                      | Lérida                        | 190,00                     | 192,00                     | 2,00                   |
|                      | Madrid                        | 181,00                     | 183,00                     | 2,00                   |
|                      | Navarra                       | 198,00                     | 178,00                     | -20,00                 |
|                      | Palencia                      | 183,60                     | 191,60                     | 8,00                   |
|                      | Salamanca                     | 191,00                     | 191,00                     | 0,00                   |
|                      | Segovia                       | 188,00                     | 181,00                     | -7,00                  |
|                      | Soria                         | 182,00                     | 182,00                     | 0,00                   |
|                      | Teruel                        | 182,00                     | 182,00                     | 0,00                   |
|                      | Toledo                        | 186,00                     | 188,00                     | 2,00                   |
|                      | Valladolid                    | 181,60                     | 181,60                     | 0,00                   |
| Zamora               | 187,00                        | 187,00                     | 0,00                       |                        |
| Zaragoza             | 182,00                        | 182,00                     | 0,00                       |                        |

**I-2 PRECIOS EN MERCADOS REPRESENTATIVOS - CEREAL**

Precios en Euro/Tonelada

**REGLAMENTO (UE) 2017/1185 DE LA COMISION. Artículo 11, Anexo I. 1. Cereales y 2 Arroz****Maíz grano, precios de comercio al por mayor. Mercancía nacional y/o importada, sobre vehículo****Arroz cáscara, arroz blanco precios salida almacén agricultor**

| <b>PRODUCTO</b>                         | <b>MERCADO REPRESENTATIVO</b> | <b>Semana 24-30/09 2018</b> | <b>Semana 01-07/10 2018</b> | <b>Variación €</b> |
|---|-------------------------------|-----------------------------|-----------------------------|--------------------|
| <b>Maiz Grano</b>                       | <b>Albacete</b>               | <b>180,40</b>               | <b>178,80</b>               | <b>-1,60</b>       |
|   | <b>Badajoz</b>                | <b>201,00</b>               | <b>185,00</b>               | <b>-16,00</b>      |
|   | <b>Cáceres</b>                | <b>201,00</b>               | <b>185,00</b>               | <b>-16,00</b>      |
|   | <b>Ciudad Real</b>            | <b>190,00</b>               | <b>190,00</b>               | <b>0,00</b>        |
|   | <b>Córdoba</b>                | <b>181,00</b>               | <b>181,00</b>               | <b>0,00</b>        |
|   | <b>La Coruña</b>              | <b>177,00</b>               | <b>177,00</b>               | <b>0,00</b>        |
|   | <b>Gerona</b>                 | <b>180,00</b>               | <b>184,00</b>               | <b>4,00</b>        |
|   | <b>Huesca</b>                 | <b>178,00</b>               | <b>180,00</b>               | <b>2,00</b>        |
|   | <b>León</b>                   | <b>188,60</b>               | <b>188,60</b>               | <b>0,00</b>        |
|   | <b>Lérida</b>                 | <b>178,00</b>               | <b>177,00</b>               | <b>-1,00</b>       |
|   | <b>Madrid</b>                 | <b>182,00</b>               | <b>179,00</b>               | <b>-3,00</b>       |
|   | <b>Navarra</b>                | <b>184,00</b>               | <b>184,00</b>               | <b>0,00</b>        |
|   | <b>Pontevedra</b>             | <b>185,00</b>               | <b>177,00</b>               | <b>-8,00</b>       |
|   | <b>Salamanca</b>              | <b>195,00</b>               | <b>192,00</b>               | <b>-3,00</b>       |
|   | <b>Sevilla</b>                | <b>190,00</b>               | <b>185,00</b>               | <b>-5,00</b>       |
|   | <b>Toledo</b>                 | <b>186,00</b>               | <b>184,00</b>               | <b>-2,00</b>       |
|   | <b>Valladolid</b>             | <b>189,00</b>               | <b>189,00</b>               | <b>0,00</b>        |
|   | <b>Zamora</b>                 | <b>190,00</b>               | <b>190,00</b>               | <b>0,00</b>        |
|   | <b>Zaragoza</b>               | <b>174,00</b>               | <b>180,00</b>               | <b>6,00</b>        |
| <b>Arroz cáscara (Indica)</b>           | <b>Sevilla</b>                | <b>314,00</b>               | <b>314,00</b>               | <b>0,00</b>        |
|   | <b>Valencia</b>               | <b>--</b>                   | <b>260,00</b>               | <b>--</b>          |
| <b>Arroz cáscara (Japónica)</b>         | <b>Sevilla</b>                | <b>310,67</b>               | <b>310,67</b>               | <b>0,00</b>        |
|   | <b>Valencia</b>               | <b>--</b>                   | <b>285,00</b>               | <b>--</b>          |
| <b>Arroz blanco (Indica)</b>            | <b>Badajoz</b>                | <b>535,00</b>               | <b>535,00</b>               | <b>0,00</b>        |
|   | <b>Sevilla</b>                | <b>490,00</b>               | <b>490,00</b>               | <b>0,00</b>        |
|   | <b>Valencia</b>               | <b>557,50</b>               | <b>557,50</b>               | <b>0,00</b>        |
| <b>Arroz blanco (Japónica)</b>          | <b>Badajoz</b>                | <b>550,00</b>               | <b>550,00</b>               | <b>0,00</b>        |
|   | <b>Sevilla</b>                | <b>500,00</b>               | <b>500,00</b>               | <b>0,00</b>        |
|   | <b>Valencia</b>               | <b>572,50</b>               | <b>572,50</b>               | <b>0,00</b>        |
| <b>Arroz blanco vaporizado (Indica)</b> | <b>Sevilla</b>                | <b>612,00</b>               | <b>612,00</b>               | <b>0,00</b>        |
|   | <b>Valencia</b>               | <b>595,00</b>               | <b>595,00</b>               | <b>0,00</b>        |
| <b>Arroz partido</b>                    | <b>Sevilla</b>                | <b>307,00</b>               | <b>307,00</b>               | <b>0,00</b>        |
|   | <b>Valencia</b>               | <b>310,00</b>               | <b>310,00</b>               | <b>0,00</b>        |

**II-3 PRECIOS EN MERCADOS REPRESENTATIVOS  
VINOS BLANCOS Y TINTOS**

**R. EJECUCIÓN (UE) 2017/1185 de la COMISIÓN. Art 11 Anexo II. 3.**

En €/hectolitro, salida bodega, a granel, pago al contado sin I.V.A.

| PRODUCTO                       | MERCADO REPRESENTATIVO  | Semana                     | Semana                   | Variación<br>€ |
|--------------------------------|---|----------------------------|--------------------------|----------------|
|                                |   | 24 al 30/ 09<br>39<br>2018 | 1 al 7/ 10<br>40<br>2018 |                |
| <b>VINO BLANCO sin DOP/IGP</b> |   |                            |                          |                |
|                                | Albacete  | 56,76                      | 57,95                    | 1,19           |
|                                | Badajoz   | 42,56                      | 42,56                    | 0,00           |
|                                | Ciudad Real   | 42,05                      | 44,93                    | 2,88           |
|                                | Cuenca  | 48,56                      | 46,67                    | -1,89          |
|                                | Toledo  | 45,80                      | 47,24                    | 1,44           |
| <b>VINO TINTO sin DOP/IGP</b>  |   |                            |                          |                |
|                                | Precio de vino tinto referido al producto de 12 puntos de color |                            |                          |                |
|                                | Albacete  | 64,36                      | 67,15                    | 2,79           |
|                                | Ciudad Real   | 53,66                      | 56,85                    | 3,19           |
|                                | Cuenca  | 60,43                      | 59,58                    | -0,85          |
|                                | Badajoz   | 55,41                      | 55,41                    | 0,00           |
|                                | Murcia  | 57,62                      | 57,62                    | 0,00           |
|                                | Toledo  | 58,00                      | 60,32                    | 2,32           |
|                                | Valencia  | 55,25                      | 53,90                    | -1,35          |
| PRODUCTO                       | ZONA<br>DOP / IGP   | Euros / Hectolitro         |                          | Variación<br>€ |
|                                |   | Agosto                     | Septiembre               |                |
| VINO BLANCO con DOP/IGP        | RUEDA   | 273,90                     | 273,90                   | 0,00           |
| VINO TINTO con DOP/IGP         | RIOJA   | 240,30                     | 240,30                   | 0,00           |

|   |
|---|
| <b>I-4 PRECIOS EN MERCADOS REPRESENTATIVOS DE ACEITES</b> |
|---|

Aceites. Precios sobre almazara, en €/100 kg, sin I.V.A. Rgto. 2017/1185. Art.11. Anexo I.3.  
Semilla de girasol. Precios en centros de demanda, en €/100 kg, sin I.V.A. Rgto 2017/1185. Art. 8

| PRODUCTO Y<br>ESPECIFICACIONES                | MERCADO<br>REPRESENTATIVO | Semana<br>39<br>24 - 30/ 09<br>2018 | Semana<br>40<br>1 - 7/ 10<br>2018 | Variación<br>€ |
|---|---------------------------|-------------------------------------|-----------------------------------|----------------|
| ACEITE DE OLIVA VIRGEN EXTRA<br>Menos de 0,8° | Badajoz                   | 280,00                              | 280,00                            | 0,00           |
|   | Ciudad Real               | 274,00                              | 270,00                            | -4,00          |
|   | Córdoba                   | 270,00                              | 272,50                            | 2,50           |
|   | Granada                   | 272,50                              | 267,50                            | -5,00          |
|   | Jaén                      | 275,84                              | 271,87                            | -3,97          |
|   | Málaga                    | 281,00                              | 279,67                            | -1,34          |
|   | Sevilla                   | 289,07                              | 286,52                            | -2,56          |
|   | Tarragona                 | 277,50                              | 277,50                            | 0,00           |
|   | Toledo                    | 275,00                              | 272,00                            | -3,00          |
| ACEITE DE OLIVA VIRGEN<br>De 0,8° a 2°        | Badajoz                   | 250,00                              | 250,00                            | 0,00           |
|   | Córdoba                   | 248,50                              | 247,50                            | -1,00          |
|   | Granada                   | 251,00                              | 249,75                            | -1,25          |
|   | Jaén                      | 250,15                              | 246,24                            | -3,91          |
|   | Sevilla                   | 256,25                              | 255,00                            | -1,25          |
|   | Cadiz                     | 252,25                              | 242,25                            | -10,00         |
|   | Tarragona                 | 250,00                              | 250,00                            | 0,00           |
|   | Toledo                    | 252,00                              | 248,00                            | -4,00          |
| ACEITE DE OLIVA LAMPANTE<br>Más de 2°         | Córdoba                   | 240,00                              | 240,00                            | 0,00           |
|   | Granada                   | 241,75                              | 240,50                            | -1,25          |
|   | Jaén                      | 240,85                              | 239,19                            | -1,66          |
|   | Málaga                    | 244,80                              | 244,80                            | 0,00           |
|   | Sevilla                   | 246,40                              | 246,40                            | 0,00           |
|   | Tarragona                 | 225,00                              | 225,00                            | 0,00           |
|   | Badajoz                   | 237,50                              | 237,50                            | 0,00           |
| ACEITE DE OLIVA REFINADO                      | Córdoba                   | 245,00                              | 242,50                            | -2,50          |
|   | Jaén                      | 242,99                              | 242,50                            | -0,49          |
|   | Sevilla                   | 248,25                              | 247,00                            | -1,25          |
|   | Tarragona                 | 245,00                              | 245,00                            | 0,00           |
| ACEITE DE ORUJO CRUDO                         | Córdoba                   | 125,50                              | 124,00                            | -1,50          |
|   | Jaén                      | 122,00                              | 124,50                            | 2,50           |
|   | Tarragona                 | 115,00                              | 115,00                            | 0,00           |
| ACEITE DE ORUJO REFINADO                      | Córdoba                   | 161,50                              | 158,50                            | -3,00          |
|   | Jaén                      | 162,50                              | 162,50                            | 0,00           |
|   | Tarragona                 | 160,00                              | 160,00                            | 0,00           |
| ACEITE DE GIRASOL REFINADO                    | Córdoba                   | 75,11                               | 74,61                             | -0,50          |
|   | Sevilla                   | 75,08                               | 74,85                             | -0,23          |
|   | Tarragona                 | 73,50                               | 73,00                             | -0,50          |
| PIPA DE GIRASOL<br>(9 - 2 - 44)               | Sur                       | 315,55                              | 313,53                            | -2,01          |
|   | Centro                    | 301,40                              | 308,47                            | 0,86           |
|   | Norte                     | 291,77                              | 306,58                            | 14,81          |

## I-5 PRECIOS EN MERCADOS REPRESENTATIVOS - FRUTAS Y HORTALIZAS

## PRECIOS DE PRODUCTOS NACIONALES

## Mercados representativos de producción

Precios a la salida del centro de acondicionamiento de productos seleccionados, embalados y, en su caso, en palés (€/100 kg peso neto)

## CITRICOS

| PRODUCTO   | MERCADO   | VARIEDAD<br>O TIPO | CAT. | CALIBRE | DIA/MES |        |        |        |        |      |      |        |
|------------|-----------|--------------------|------|---------|---------|--------|--------|--------|--------|------|------|--------|
|            |           |                    |      |         | 1/10    | 2/10   | 3/10   | 4/10   | 5/10   | 6/10 | 7/10 | PMPS   |
| CLEMENTINA | Castellón | Arrufatina         | 1    | 1x-3    | 118,55  | 118,55 | 118,55 | 118,55 | 118,55 | --   | --   | 118,55 |
|            | Castellón | Clemenrubi/PRI23   | 1    | 1x-3    | 149,45  | 149,45 | 149,45 | 149,45 | 149,45 | --   | --   | 149,45 |
|            | Valencia  | Clemenrubi/PRI23   | 1    | 1x-3    | 140,00  | 140,00 | 140,00 | 140,00 | 140,00 | --   | --   | 140,00 |
|            | Castellón | Marisol            | 1    | 1x-3    | 75,00   | 75,00  | 75,00  | 75,00  | 75,00  | --   | --   | 75,00  |
|            | Castellón | Oronules           | 1    | 1x-3    | 140,00  | 140,00 | 140,00 | 140,00 | 140,00 | --   | --   | 140,00 |
|            | Valencia  | Oronules           | 1    | 1x-3    | 134,79  | 134,79 | 134,79 | 134,79 | 134,79 | --   | --   | 134,79 |
| LIMÓN      | Alicante  | Fino               | 1    | 3-4     | 118,17  | 120,16 | 119,18 | 120,16 | 119,17 | --   | --   | 119,34 |
|            | Málaga    | Fino               | 1    | 3-4     | 140,00  | 138,00 | 139,00 | 140,00 | 140,00 | --   | --   | 139,39 |
|            | Murcia    | Fino               | 1    | 3-4     | 128,00  | 129,00 | 130,00 | 129,00 | 128,00 | --   | --   | 128,80 |
| SATSUMA    | Valencia  | Clausellina/Okitsu | 1    | 1x-3    | 59,17   | 59,17  | 59,17  | 59,17  | 59,17  | --   | --   | 59,17  |
|            | Valencia  | Iwasaki            | 1    | 1x-3    | 52,60   | 52,60  | 52,60  | 52,60  | 52,60  | --   | --   | 52,60  |

## FRUTAS DE PEPITA

| PRODUCTO    | MERCADO  | VARIEDAD<br>O TIPO    | CAT.             | CALIBRE<br>mm | DIA/MES |        |        |        |        |        |      |        |        |
|-------------|----------|-----------------------|------------------|---------------|---------|--------|--------|--------|--------|--------|------|--------|--------|
|             |          |                       |                  |               | 1/10    | 2/10   | 3/10   | 4/10   | 5/10   | 6/10   | 7/10 | PMPS   |        |
| MANZANA     | Gerona   | Fuji                  | 1                | 70-80         | 110,91  | 110,91 | 110,91 | 110,91 | 110,91 | --     | --   | 110,91 |        |
|             | Gerona   | Golden Delicious      | 1                | 70-80         | 111,32  | 111,32 | 111,32 | 111,32 | 111,32 | --     | --   | 111,32 |        |
|             | Lérida   | Golden Delicious      | 1                | 70-80         | 70,00   | 70,00  | 70,00  | 69,00  | 69,00  | --     | --   | 69,61  |        |
|             | Zaragoza | Golden Delicious      | 1                | 70-80         | 82,92   | 82,88  | 84,18  | 91,34  | 85,72  | --     | --   | 84,81  |        |
|             | Zaragoza | Golden Supreme        | -                | -             | --      | --     | --     | --     | 95,64  | --     | --   | 95,64  |        |
|             | Gerona   | Granny Smith          | 1                | 70-80         | 100,91  | 100,91 | 100,91 | 100,91 | 100,91 | --     | --   | 100,91 |        |
|             | Zaragoza | Red Chief             | 1                | 70-80         | 112,20  | --     | --     | --     | --     | --     | --   | 112,20 |        |
|             | Gerona   | Red Delicious         | 1                | 70-80         | 92,41   | 92,41  | 92,41  | 92,41  | 92,41  | --     | --   | 92,41  |        |
|             | Zaragoza | Reineta               | 1                | 70-80         | 90,77   | 76,10  | 80,69  | 80,40  | 81,61  | --     | --   | 82,73  |        |
|             | Gerona   | Royal Gala            | 1                | 70-80         | 92,03   | 92,03  | 92,03  | 92,03  | 92,03  | --     | --   | 92,03  |        |
|             | Lérida   | Royal Gala            | 1                | 70-80         | 68,00   | 69,00  | 68,00  | 68,00  | 68,00  | --     | --   | 68,24  |        |
|             | Zaragoza | Royal Gala            | 1                | 70-80         | 96,45   | 98,98  | 107,90 | --     | 105,19 | --     | --   | 102,57 |        |
|             | PERA     | Lérida                | Abbé Fétel       | 1             | 70-75   | --     | --     | --     | 65,61  | 65,61  | --   | --     | 65,61  |
|             |          | Lérida                | Blanquilla       | 1             | 55-60   | 76,00  | 76,00  | 63,21  | 66,97  | 66,97  | --   | --     | 69,54  |
| Zaragoza    |          | Blanquilla            | 1                | 55-60         | 84,47   | 84,26  | 85,00  | --     | 84,46  | --     | --   | 84,48  |        |
| Lérida      |          | Condesa (Alexandrina) | 1                | 65-70         | 58,49   | --     | --     | --     | --     | --     | --   | 58,49  |        |
| La Rioja    |          | Conferencia           | 1                | 60-65+        | 59,39   | 59,39  | 59,39  | 59,39  | 59,39  | --     | --   | 59,39  |        |
| Lérida      |          | Conferencia           | 1                | 60-65+        | 77,00   | 76,74  | 79,00  | 74,95  | 74,95  | --     | --   | 76,47  |        |
| Navarra     |          | Conferencia           | 1                | 60-65+        | 83,00   | 83,00  | 83,00  | 83,00  | 83,00  | --     | --   | 83,00  |        |
| Zaragoza    |          | Conferencia           | 1                | 60-65+        | 84,78   | 88,20  | 86,85  | --     | 88,31  | --     | --   | 86,86  |        |
| Lérida      |          | Ercolini              | 1                | 50-60         | 79,00   | 77,53  | 79,00  | 80,62  | 80,62  | --     | --   | 79,30  |        |
| Murcia      |          | Ercolini              | 1                | 50-60         | 151,00  | 151,00 | 151,00 | 151,00 | 151,00 | --     | --   | 151,00 |        |
| Navarra     |          | Ercolini              | 1                | 50-60         | 95,00   | 95,00  | 95,00  | 95,00  | 95,00  | --     | --   | 95,00  |        |
| Lérida      |          | Limonera              | 1                | 60-65         | 54,00   | 61,00  | 63,00  | 53,11  | 53,11  | --     | --   | 57,05  |        |
| Navarra     |          | Limonera              | 1                | 60-65         | 78,00   | 78,00  | 78,00  | 78,00  | 78,00  | --     | --   | 78,00  |        |
| Zaragoza    |          | Packhams Triumph      | 1                | 60-65         | 68,00   | 68,00  | --     | --     | 68,00  | --     | --   | 68,00  |        |
| UVA DE MESA |          | Murcia                | Autumn Royal     | 1             | -       | 170,00 | 170,00 | 171,00 | 175,00 | 178,00 | --   | --     | 172,20 |
|             |          | Murcia                | Crimson Seedless | 1             | -       | 200,00 | 200,00 | 200,00 | 200,00 | 200,00 | --   | --     | 200,00 |
|             | Alicante | Moscato Italia        | 1                | -             | 111,54  | 111,54 | 111,54 | 111,54 | 111,54 | --     | --   | 111,54 |        |
|             | Alicante | Ideal                 | 1                | -             | 127,91  | 127,91 | 127,91 | 127,91 | 127,91 | --     | --   | 127,91 |        |
|             | Alicante | Red Globe             | 1                | -             | 108,11  | 108,11 | 108,11 | 108,11 | 108,11 | --     | --   | 108,11 |        |

## FRUTAS DE HUESO

| PRODUCTO  | MERCADO  | VARIEDAD<br>O TIPO | CAT. | CALIBRE          | DIA/MES |        |       |       |        |       |      |        |
|-----------|----------|--------------------|------|------------------|---------|--------|-------|-------|--------|-------|------|--------|
|           |          |                    |      |                  | 1/10    | 2/10   | 3/10  | 4/10  | 5/10   | 6/10  | 7/10 | PMPS   |
| CIRUELA   | Zaragoza | Reina Claudia      | -    | 35 mm o superior | 88,37   | 91,88  | 86,17 | 89,81 | 86,51  | 78,78 | --   | 87,86  |
| MELOCOTÓN | Lérida   | Pulpa Amarilla     | 1    | A/B              | 56,52   | 57,49  | 57,63 | 57,45 | 57,45  | --    | --   | 57,27  |
|           | Teruel   | Pulpa Amarilla     | 1    | A/B              | --      | --     | --    | --    | 131,71 | --    | --   | 131,71 |
|           | Zaragoza | Pulpa Amarilla     | 1    | A/B              | 68,66   | 67,46  | 70,15 | 62,76 | 75,34  | --    | --   | 68,70  |
|           | Lérida   | Pulpa Blanca       | 1    | A/B              | 59,41   | 78,59  | 64,62 | 89,69 | 89,69  | --    | --   | 68,99  |
| NECTARINA | Lérida   | Pulpa Amarilla     | 1    | A/B              | 57,88   | 105,00 | 72,00 | --    | --     | --    | --   | 72,42  |
|           | Zaragoza | Pulpa Amarilla     | 1    | A/B              | 79,76   | 76,69  | 84,13 | --    | 74,54  | --    | --   | 79,10  |

**I-5 b FRUTAS Y HORTALIZAS**  
**PRECIOS DE PRODUCTOS NACIONALES**  
**Mercados representativos de producción**

Referencia: Reglamento Delegado (UE) 2017/891 de la Comisión, de 13 de marzo (DOUE de 25 de mayo). Art. 55 y Anexo VI

Precios a la salida del centro de acondicionamiento de productos seleccionados, embalados y, en su caso, en palés (€/100kg peso neto)

**CÍTRICOS**

| PRODUCTO   | MERCADO | VARIEDAD<br>O TIPO   | CAT. | CALIBRE | PRECIO MEDIO PONDERADO SEMANAL NACIONAL<br>Semana 40 - 2018: 1/10 - 7/10 |
|------------|---------|----------------------|------|---------|--|
| CLEMENTINA | ESPAÑA  | Todas las variedades | I    | 1X-3    | 133,25   |
| LIMÓN      | ESPAÑA  | Todas las variedades | I    | 3-4     | 127,90   |
| SATSUMA    | ESPAÑA  | Todas las variedades | I    | 1X-3    | 58,76  |

**FRUTAS DE PEPITA**

| PRODUCTO    | MERCADO | VARIEDAD<br>O TIPO               | CAT. | CALIBRE<br>mm | PRECIO MEDIO PONDERADO SEMANAL NACIONAL<br>Semana 40 - 2018: 1/10 - 7/10 |
|-------------|---------|----------------------------------|------|---------------|--|
| MANZANA     | ESPAÑA  | Fuji                             | I    | 70/80         | 110,91   |
|             | ESPAÑA  | Golden delicious                 | I    | 70/80         | 93,37  |
|             | ESPAÑA  | Granny Smith                     | I    | 70/80         | 100,91   |
|             | ESPAÑA  | Red Delicious y demás Var. Rojas | I    | 70/80         | 94,21  |
| PERA        | ESPAÑA  | Abbé Fétel                       | I    | 70-75         | 65,61  |
|             | ESPAÑA  | Blanquilla                       | I    | 55-60         | 71,00  |
|             | ESPAÑA  | Conferencia                      | I    | 60/65+        | 76,48  |
| UVA DE MESA | ESPAÑA  | Todas las variedades con pepitas | I    | -             | 113,47   |
|             | ESPAÑA  | Todas las variedades sin pepitas | I    | -             | 180,38   |

**FRUTAS DE HUESO**

| PRODUCTO  | MERCADO | VARIEDAD<br>O TIPO           | CAT. | CALIBRE             | PRECIO MEDIO PONDERADO SEMANAL NACIONAL<br>Semana 40 - 2018: 1/10 - 7/10 |
|-----------|---------|------------------------------|------|---------------------|--|
| CIRUELA   | ESPAÑA  | Todos los tipos y variedades | -    | 35-40 mm o superior | 87,86  |
| MELOCOTÓN | ESPAÑA  | Pulpa Amarilla               | I    | A/B                 | 70,37  |
|           | ESPAÑA  | Pulpa Blanca                 | I    | A/B                 | 68,99  |
| NECTARINA | ESPAÑA  | Pulpa Amarilla               | I    | A/B                 | 75,76  |

## I-5 PRECIOS EN MERCADOS REPRESENTATIVOS - FRUTAS Y HORTALIZAS

## PRECIOS DE PRODUCTOS NACIONALES

Mercados representativos de producción

Precios a la salida del centro de acondicionamiento de productos seleccionados, embalados y, en su caso, en palé/100 kg peso neto)

## HORTALIZAS

| PRODUCTO                     | MERCADO   | VARIEDAD<br>O TIPO           | CAT.                            | CALIBRE                      | DIA/MES |        |        |        |        |        |        |        |        |
|------------------------------|---|------------------------------|---------------------------------|------------------------------|---------|--------|--------|--------|--------|--------|--------|--------|--------|
|                              |   |                              |                                 |                              | 1/10    | 2/10   | 3/10   | 4/10   | 5/10   | 6/10   | 7/10   | PMPS   |        |
| AJO                          | Cuenca  | Blanco                       | -                               | 50-60 mm                     | 180,00  | 180,00 | 180,00 | 180,00 |        | --     | --     | 180,00 |        |
|                              | Toledo  | Blanco                       | -                               | 50-60 mm                     | 180,00  | 180,00 | 180,00 | 180,00 |        | --     | --     | 180,00 |        |
|                              | Albacete  | Morado                       | -                               | 50-80 mm                     | 180,00  | 180,00 | 180,00 | 180,00 |        | --     | --     | 180,00 |        |
|                              | Córdoba   | Morado                       | -                               | 50-80 mm                     | 170,00  | 170,00 | 170,00 | 170,00 |        | --     | --     | 170,00 |        |
|                              | Cuenca  | Morado                       | -                               | 50-80 mm                     | 263,00  | 263,00 | 263,00 | 263,00 |        | --     | --     | 263,00 |        |
|                              | Albacete  | Primavera                    | -                               | 50-60 mm                     | 120,00  | 120,00 | 120,00 | 120,00 |        | --     | --     | 120,00 |        |
|                              | Córdoba   | Primavera                    | -                               | 50-60 mm                     | 149,92  | 149,92 | 149,88 | 149,89 |        | --     | --     | 149,90 |        |
|                              | Cuenca  | Primavera                    | -                               | 50-60 mm                     | 172,78  | 172,78 | 172,78 | 172,78 |        | --     | --     | 172,78 |        |
|                              | Toledo  | Primavera                    | -                               | 50-60 mm                     | 135,00  | 135,00 | 135,00 | 135,00 |        | --     | --     | 135,00 |        |
| ALCACHOFA                    | Granada   | --                           | -                               | -                            | 145,00  | --     | 150,00 | --     | 157,00 | 145,00 | 145,00 | 148,39 |        |
| BERENJENA                    | Almería   | Todos los tipos y variedades | -                               | -                            | 64,24   | 58,82  | 60,00  | 61,18  | 70,59  | 76,29  | --     | 66,01  |        |
| CALABACÍN                    | Almería<br>Murcia   | Todas las variedades         | -                               | 14-21 g                      | 40,43   | 40,00  | 51,43  | 64,29  | 67,14  | 71,43  | --     | 45,87  |        |
|                              |   | Todas las variedades         | -                               | 14-21 g                      | 35,00   | 38,00  | 33,00  | 30,00  | 30,00  | --     | --     | 33,47  |        |
| CEBOLLA                      | Albacete<br>Ciudad Real<br>Cuenca<br>Cuenca<br>Murcia   | Todos los tipos y variedades | -                               | 40-80 mm                     | 23,48   | 23,48  | 23,48  | 23,48  | 23,48  | --     | --     | 23,48  |        |
|                              |   | Todos los tipos y variedades | -                               | 40-80 mm                     | 29,20   | 29,20  | 29,20  | 29,20  | 29,20  | --     | --     | 29,20  |        |
|                              |   | Babosa                       | -                               | 40-80 mm                     | 21,00   | 21,00  | 21,00  | 21,00  | 21,00  | --     | --     | 21,00  |        |
|                              |   | Grano                        | -                               | 40-80 mm                     | 30,00   | 30,00  | 30,00  | 30,00  | 30,00  | --     | --     | 30,00  |        |
|                              |   | Grano                        | -                               | 40-80 mm                     | 21,00   | 22,00  | 21,00  | 24,00  | 20,00  | --     | --     | 21,73  |        |
| CHAMPIÑÓN                    | Albacete<br>Cuenca<br>La Rioja<br>Navarra   | Cerrado                      | -                               | 30-65 mm                     | 180,55  | 180,55 | 180,55 | 180,55 | 180,55 | --     | --     | 180,55 |        |
|                              |   | Cerrado                      | -                               | 30-65 mm                     | 195,00  | 195,00 | 195,00 | 195,00 | 195,00 | --     | --     | 195,00 |        |
|                              |   | Cerrado                      | -                               | 30-65 mm                     | 223,33  | 223,60 | 221,20 | 220,99 | 220,99 | --     | --     | 222,02 |        |
|                              |   | Cerrado                      | -                               | 30-65 mm                     | 190,00  | 190,00 | 190,00 | 190,00 | 190,00 | --     | --     | 190,00 |        |
| COLIFLOR                     | La Rioja<br>Navarra   | Todos los tipos y variedades | -                               | -                            | 58,00   | 58,00  | 58,00  | 58,00  | 58,00  | --     | --     | 58,00  |        |
|                              |   | Todos los tipos y variedades | -                               | -                            | 90,00   | 90,00  | 90,00  | 90,00  | 90,00  | --     | --     | 90,00  |        |
| COL-REPOLLO                  | Toledo  | Todos los tipos y variedades | -                               | -                            | 65,00   | 65,00  | 65,00  | 65,00  | 65,00  | --     | --     | 65,00  |        |
| ESPARRAGO                    | Granada   | Verde                        | -                               | 10-16+                       | 500,00  | 500,00 | 500,00 | 500,00 | 500,00 | 500,00 | 500,00 | 500,00 |        |
| JUDÍA VERDE                  | Almería   | Emerite                      | -                               | -                            | 257,00  | --     | --     | --     | --     | --     | --     | 257,00 |        |
|                              | Almería   | Plana                        | -                               | -                            | 135,00  | 152,50 | 191,00 | 159,00 | 148,00 | 174,00 | --     | 159,91 |        |
|                              | Granada   | Plana                        | -                               | -                            | 266,00  | 238,00 | 295,00 | 124,00 | 262,00 | 328,00 | --     | 281,98 |        |
| LECHUGA                      | Murcia<br>Murcia<br>Murcia  | Baby                         | I                               | -                            | 98,00   | 97,00  | 97,00  | 98,00  | 100,00 | --     | --     | 97,90  |        |
|                              |   | Iceberg                      | I                               | 400g y+                      | 101,00  | 102,00 | 105,00 | 105,00 | 106,00 | --     | --     | 104,35 |        |
|                              |   | Romana                       | I                               | 400g y+                      | 100,00  | 95,00  | 98,00  | 99,00  | 100,00 | --     | --     | 98,63  |        |
| MELÓN                        | Ciudad Real   | Todos los tipos y variedades | -                               | -                            | 31,80   | 31,80  | 31,80  | 31,80  | 31,80  | --     | --     | 31,80  |        |
| PEPINO                       | Almería<br>Murcia<br>Almería  | De Almería                   | -                               | 350-500 g                    | 80,54   | 74,05  | 70,34  | 65,81  | 69,73  | 76,62  | --     | 72,25  |        |
|                              |   | Español                      | -                               | M (20-25 cm)                 | 96,00   | 98,00  | 98,00  | 99,00  | 99,00  | --     | --     | 98,19  |        |
|                              |   | Morico                       | -                               | -                            | 59,00   | --     | --     | --     | --     | 81,00  | --     | 66,31  |        |
| PIMIENTO                     | Almería<br>Almería<br>Almería<br>Ciudad Real  | Cuadrado Color               | I                               | 70 mm y +                    | 116,00  | --     | --     | --     | --     | 98,00  | --     | 101,97 |        |
|                              |   | Cuadrado Verde               | I                               | 70 mm y +                    | 77,00   | 80,00  | 69,00  | 68,24  | 62,35  | --     | --     | 71,32  |        |
|                              |   | Italiano Verde               | I                               | 40 mm y +                    | 94,00   | --     | --     | --     | --     | --     | --     | 94,00  |        |
|                              |   | Italiano Verde               | I                               | 40 mm y +                    | 64,60   | 64,60  | 64,60  | 64,60  | 64,60  | --     | --     | 64,60  |        |
| PUERRO                       | Segovia<br>Valladolid   | Todos los tipos y variedades | -                               | -                            | 63,00   | 63,00  | 63,00  | 63,00  | 63,00  | --     | --     | 63,00  |        |
|                              |   | Todos los tipos y variedades | -                               | -                            | 65,00   | 65,00  | 65,00  | 65,00  | 65,00  | --     | --     | 65,00  |        |
| SANDÍA                       | Toledo<br>Ciudad Real   | Sin semillas                 | -                               | -                            | 31,00   | 31,00  | 31,00  | 31,00  | 31,00  | --     | --     | 31,00  |        |
|                              |   | Todos los tipos y variedades | -                               | -                            | 22,80   | 22,80  | 22,80  | 22,80  | 22,80  | --     | --     | 22,80  |        |
| SETAS CULTIVADAS             | La Rioja  | Pleurotus ostreatus          | -                               | -                            | 249,56  | 249,41 | 249,44 | 250,00 | 250,00 | --     | --     | 249,69 |        |
| TOMATE                       | Alicante<br>Almería<br>Granada<br>Murcia<br>Murcia<br>Almería<br>Alicante<br>Almería<br>Granada<br>Murcia | Cereza                       | I                               | -                            | 201,17  | 201,17 | 201,17 | 201,17 | 201,17 | --     | --     | 201,17 |        |
|                              |   | Cereza                       | I                               | -                            | --      | 225,00 | --     | --     | 205,00 | 238,00 | --     | --     | 225,81 |
|                              |   | Cereza                       | I                               | -                            | 162,00  | 153,00 | 157,00 | --     | 158,00 | 154,00 | --     | --     | 157,27 |
|                              |   | Cereza                       | I                               | -                            | 180,00  | 178,00 | 175,00 | 180,00 | 176,00 | --     | --     | 177,49 |        |
|                              |   | Racimo                       | I                               | -                            | --      | 132,00 | 99,00  | 121,00 | 116,00 | 122,00 | --     | --     | 123,69 |
|                              |   | Redondo                      | I                               | 57-100mm                     | 78,46   | 78,46  | 78,46  | 78,46  | 78,46  | --     | --     | 78,46  |        |
|                              |   | Redondo                      | I                               | 57-100mm                     | 92,00   | 99,00  | 82,00  | 82,00  | 78,50  | 92,00  | --     | --     | 90,27  |
|                              |   | Redondo                      | I                               | 57-100mm                     | 103,00  | 103,00 | --     | 127,00 | 103,00 | --     | --     | 109,66 |        |
|                              |   | Redondo                      | I                               | 57-100mm                     | 90,00   | 95,00  | 95,00  | 90,00  | 87,00  | --     | --     | 90,83  |        |
|                              |   | ZANAHORIA                    | Segovia<br>Toledo<br>Valladolid | Todos los tipos y variedades | -       | -      | 35,00  | 35,00  | 35,00  | 35,00  | 35,00  | --     | --     |
| Todos los tipos y variedades | -   |                              |                                 | -                            | 38,00   | 38,00  | 38,00  | 38,00  | 38,00  | --     | --     | 38,00  |        |
| Todos los tipos y variedades | -   |                              |                                 | -                            | 39,00   | 39,00  | 39,00  | 39,00  | 39,00  | --     | --     | 39,00  |        |

**I-5 b FRUTAS Y HORTALIZAS**  
**PRECIOS DE PRODUCTOS NACIONALES**  
**Mercados representativos de producción**

Referencia: Reglamento Delegado (UE) 2017/891 de la Comisión, de 13 de marzo (DOUE de 25 de mayo). Art. 55 y Anexo VI

Precios a la salida del centro de acondicionamiento de productos seleccionados, embalados y, en su caso, en palés (€/100kg peso neto)

**HORTALIZAS**

| PRODUCTO                     | MERCADO | VARIEDAD O TIPO              | CAT. | CALIBRE          | PRECIO MEDIO PONDERADO SEMANAL NACIONAL<br>Semana 40 - 2018: 1/10 - 7/10 |
|------------------------------|---------|------------------------------|------|------------------|--|
| AJO                          | ESPAÑA  | Blanco                       | -    | 50-60 mm         | 180,00   |
|                              | ESPAÑA  | Morado                       | -    | 45-55 mm         | 206,20   |
|                              | ESPAÑA  | Primavera                    | -    | 50-60 mm         | 137,31   |
| BERENJENA                    | ESPAÑA  | Todos los tipos y variedades | -    | 40+/70+          | 66,01  |
| CALABACÍN                    | ESPAÑA  | Todas las variedades         | -    | 14-21            | 45,60  |
| CEBOLLA                      | ESPAÑA  | Todos los tipos y variedades | -    | 40-80            | 25,11  |
| CHAMPIÑÓN (SETAS CULTIVADAS) | ESPAÑA  | Cerrado                      | -    | Medio (30-65 mm) | 211,33   |
| COLIFLOR                     | ESPAÑA  | Todos los tipos y variedades | -    | -                | 77,05  |
| COL-REPOLLO                  | ESPAÑA  | Todos los tipos y variedades | -    | -                | 52,40  |
| ESPÁRRAGO                    | ESPAÑA  | Todos los tipos y variedades | -    | 10-16+           | 500,00   |
| JUDÍA (VERDE)                | ESPAÑA  | Todos los tipos y variedades | -    | -                | 232,83   |
| LECHUGA                      | ESPAÑA  | Todos los tipos y variedades | I    | 400 g o superior | 102,66   |
| MELÓN                        | ESPAÑA  | Todos los tipos y variedades | -    | -                | 31,80  |
| PEPINO                       | ESPAÑA  | Variedades lisas             | -    | 350-500 g        | 72,25  |
| PIMIENTO DULCE               | ESPAÑA  | Todos los tipos y variedades | I    | 40 mm o superior | 86,81  |
| PUERRO                       | ESPAÑA  | Todos los tipos y variedades | -    | -                | 63,39  |
| SANDÍA                       | ESPAÑA  | Todos los tipos y variedades | -    | -                | 24,85  |
| TOMATE                       | ESPAÑA  | Cereza                       | I    | -                | 187,70   |
|                              | ESPAÑA  | Racimo                       | I    | -                | 123,69   |
|                              | ESPAÑA  | Redondo                      | I    | 57-100mm         | 93,44  |
| ZANAHORIA                    | ESPAÑA  | Todos los tipos y variedades | -    | -                | 36,35  |



**I-6 PRECIOS MEDIOS NACIONALES EN MERCADOS REPRESENTATIVOS VACUNO Y OVINO**
**A) BOVINO**
**1.- PRECIO MEDIO NACIONAL DE LAS CANALES DE BOVINO PESADO PROCEDENTES DE MATADEROS, SEGÚN MODELO DE CLASIFICACIÓN (R(CE) No 1308/2013. Annex IV. A).**

(Commission Regulation - R 2017/1185 Art. 11 - Annex I.6) . Euro/100 kg canal

| CATEGORÍA  | CLASE DE CONFORMACION Y DE ESTADO DE ENGRASAMIENTO | Semana 24-30/09 2018 | Semana 01-07/10 2018 | Variación € |
|--|--|----------------------|----------------------|-------------|
| <b>Categoría A: Canales de machos jóvenes sin castrar de más de un año y menos de dos años</b> | Muy buena y poco cubierta (U-2)                    | 390,94               | 388,32               | -2,62       |
|  | Muy buena y cubierta (U-3)                         | 390,26               | 389,42               | -0,83       |
|  | <b>Precio medio ponderado Categoría U</b>          | 390,57               | 388,91               | -1,66       |
|  | Buena y poco cubierta (R-2)                        | 378,43               | 375,16               | -3,28       |
|  | Buena y cubierta (R-3)                             | 372,81               | 372,56               | -0,26       |
|  | <b>Precio medio ponderado Categoría R</b>          | 375,81               | 373,94               | -1,87       |
| <b>Categoría D: Canales de hembras que hayan parido</b>  | Menos buena y poco cubierta (O-2)                  | 351,17               | 341,09               | -10,08      |
|  | Menos buena y cubierta (O-3)                       | 354,82               | 349,80               | -5,02       |
|  | <b>Precio medio ponderado Categoría O</b>          | 352,41               | 344,05               | -8,36       |
|  | Mediocre y poco cubierta (P-2)                     | 208,39               | 208,33               | -0,06       |
|  | Mediocre y cubierta (P-3)                          | 237,12               | 235,74               | -1,38       |
|  | <b>Precio medio ponderado Categoría P</b>          | 210,28               | 210,14               | -0,14       |
|  | Buena y cubierta (R-3)                             | 269,54               | 268,66               | -0,88       |
|  | Buena y grasa (R-4)                                | 314,79               | 307,82               | -6,97       |
| <b>Precio medio ponderado Categoría R</b>  | 284,74   | 281,82               | -2,92                |             |
| <b>Categoría E: Canales de otras hembras (de 12 meses ó más)</b>                               | Menos buena y poco cubierta (O-2)                  | 227,28               | 230,19               | 2,91        |
|  | Menos buena y cubierta (O-3)                       | 249,71               | 241,12               | -8,59       |
|  | Menos buena y grasa (O-4)                          | 282,28               | 274,35               | -7,94       |
|  | <b>Precio medio ponderado Categoría O</b>          | 243,71               | 239,92               | -3,80       |
|  | Muy buena y poco cubierta (U-2)                    | 414,04               | 408,58               | -5,46       |
|  | Muy buena y cubierta (U-3)                         | 405,10               | 406,96               | 1,86        |
|  | <b>Precio medio ponderado Categoría U</b>          | 406,68               | 407,25               | 0,56        |
|  | Buena y poco cubierta (R-2)                        | 395,97               | 394,54               | -1,43       |
| Buena y cubierta (R-3)   | 373,09   | 387,05               | 13,96                |             |
| Buena y grasa (R-4)  | 355,25   | 361,21               | 5,96                 |             |
| <b>Precio medio ponderado Categoría R</b>  | 373,53   | 385,66               | 12,14                |             |
| <b>Categoría Z: Canales de animales desde 8 a menos de 12 meses</b>                            | Menos buena y poco cubierta (O-2)                  | 333,47               | 326,97               | -6,51       |
|  | Menos buena y cubierta (O-3)                       | 336,72               | 350,72               | 14,00       |
|  | Menos buena y grasa (O-4)                          | 371,16               | 363,00               | -8,16       |
|  | <b>Precio medio ponderado Categoría O</b>          | 336,50               | 346,52               | 10,02       |
|  | Muy buena y poco cubierta (U-2)                    | 408,94               | 414,51               | 5,56        |
|  | Muy buena y cubierta (U-3)                         | 408,62               | 408,48               | -0,14       |
|  | <b>Precio medio ponderado Categoría U</b>          | 408,77               | 411,32               | 2,55        |
| Buena y poco cubierta (R-2)  | 390,11   | 394,66               | 4,55                 |             |
| Buena y cubierta (R-3)   | 394,91   | 395,65               | 0,75                 |             |
| <b>Precio medio ponderado Categoría R</b>  | 393,62   | 395,39               | 1,77                 |             |
| Menos buena y poco cubierta (O-2)  | 333,47   | 319,86               | -13,61               |             |
| Menos buena y cubierta (O-3)   | 351,87   | 345,50               | -6,37                |             |
| <b>Precio medio ponderado Categoría O</b>  | 341,14   | 330,55               | -10,59               |             |

**I-6 PRECIOS MEDIOS NACIONALES EN MERCADOS REPRESENTATIVOS VACUNO Y OVINO****1.-PRECIO MEDIO NACIONAL DE DISTINTAS CATEGORÍAS DE BOVINO (Euro/100 kg)**

| <b>BOVINO VIVO</b>                   | Semana<br>24-30/09<br>2018 | Semana<br>01-07/10<br>2018 | <b>Variación<br/>€</b> |
|--------------------------------------|----------------------------|----------------------------|------------------------|
| Machos hasta 480 Kg. vivo            | 228,48                     | 227,89                     | -0,60                  |
| Machos de más de 480 kg. vivo        | 203,71                     | 202,84                     | -0,87                  |
| Hembras que hayan parido             | 100,00                     | 100,14                     | 0,14                   |
| Otras hembras de hasta 380 Kg. vivo  | 228,77                     | 229,09                     | 0,32                   |
| Otras hembras de más de 380 Kg. vivo | 216,60                     | 216,85                     | 0,25                   |

**2.-PRECIO MEDIO NACIONAL DE ANIMALES VIVOS DE LA ESPECIE BOVINA (Commission Regulation - R 2017/1185 Art. 11 - Annex I.6)**

| <b>OTROS BOVINOS</b>                                 | Semana<br>24-30/09<br>2018 | Semana<br>01-07/10<br>2018 | <b>Variación<br/>€</b> |
|--|----------------------------|----------------------------|------------------------|
| Terneros de ocho días a cuatro semanas               |                            |                            |                        |
| tipo cruzado   | 173,19                     | 177,72                     | 4,54                   |
| tipo frisón/país                                     | 103,79                     | 98,36                      | -5,43                  |
| <i>Media aritmética nacional (Euro/Cabeza)</i>       | 138,49                     | 138,04                     | -0,45                  |
| Bovinos ligeros comprendidos entre seis y doce meses |                            |                            |                        |
| <i>Media ponderada nacional (Euro/100 kg Vivo)</i>   | 267,68                     | 263,81                     | -3,87                  |

**B) CORDEROS****3.- PRECIOS MEDIOS NACIONALES DE LAS CANALES DE LA ESPECIES OVINA, SEGÚN MODELO DE CLASIFICACIÓN (R(CE) No 1308/2013. Annex IV. C) (Commission Regulation - R 2017/1185 Art. 11 - Annex I.6). Euro/100 kg Canal)**

| <b>CORDEROS I y II</b>           | Semana<br>24-30/09<br>2018 | Semana<br>01-07/10<br>2018 | <b>Variación<br/>€</b> |
|----------------------------------|----------------------------|----------------------------|------------------------|
| Corderos I (12 a 13 kg/canal)    | 625,30                     | 616,01                     | -9,29                  |
| Corderos II (13,1 a 16 kg/canal) | 577,81                     | 563,14                     | -14,68                 |
| <i>Media ponderada</i>           | 601,56                     | 589,58                     | -11,98                 |

**4.-PRECIOS MEDIOS NACIONALES DE LAS CANALES DE CORDERO EN MERCADOS REPRESENTATIVOS (R(CE) No 1308/2013. Annex IV. B) (Commission Regulation - R 2017/1185 Art. 11 - Annex I.6). Euro/100 Kg.)**

| <b>MERCADO REPRESENTATIVO<br/>Cordero 9-19 kg</b> | Semana<br>24-30/09<br>2018 | Semana<br>01-07/10<br>2018 | <b>Variación<br/>€</b> |
|---|----------------------------|----------------------------|------------------------|
| Barcelona   | 698,06                     | 686,78                     | -11,29                 |
| Madrid  | 750,08                     | 730,08                     | -20,00                 |
| Valencia  | 694,25                     | 694,32                     | 0,07                   |
| Albacete  | 609,16                     | 603,16                     | -6,01                  |
| Extremadura                                       | 613,35                     | 597,54                     | -15,81                 |
| Segovia   | 614,70                     | 614,70                     | 0,00                   |
| Toledo  | 630,69                     | 630,69                     | 0,00                   |
| Zaragoza  | 648,46                     | 648,46                     | 0,00                   |
| <i>Media ponderada</i>                            | 628,26                     | 622,62                     | -5,65                  |

**PRECIOS MEDIOS NACIONALES EN MERCADOS REPRESENTATIVOS - PRODUCTOS****D-1)PRECIOS MEDIOS NACIONALES DE LAS CANALES DE LA ESPECIE PORCINA, SEGÚN MODELO DE CLASIFICACIÓN (R(CE) No 1308/2013. Annex IV. B). (Commission Regulation - R 2017/1185 Art. 11 - Annex I.6)**

Euro/100 kg Canal

|                              | Clase S                    |                            |                | Clase E                    |                            |                | Clase U                    |                            |                |
|------------------------------|----------------------------|----------------------------|----------------|----------------------------|----------------------------|----------------|----------------------------|----------------------------|----------------|
|                              | Semana<br>24-30/09<br>2018 | Semana<br>01-07/10<br>2018 | Variación<br>€ | Semana<br>24-30/09<br>2018 | Semana<br>01-07/10<br>2018 | Variación<br>€ | Semana<br>24-30/09<br>2018 | Semana<br>01-07/10<br>2018 | Variación<br>€ |
| <b>PRECIO MEDIO NACIONAL</b> | 148,06                     | 145,38                     | -2,69          | 144,57                     | 141,07                     | -3,50          | 149,79                     | 147,40                     | -2,39          |

|                              | Clase R                    |                            |                | Clase O                    |                            |                | Clase P                    |                            |                |
|------------------------------|----------------------------|----------------------------|----------------|----------------------------|----------------------------|----------------|----------------------------|----------------------------|----------------|
|                              | Semana<br>24-30/09<br>2018 | Semana<br>01-07/10<br>2018 | Variación<br>€ | Semana<br>24-30/09<br>2018 | Semana<br>01-07/10<br>2018 | Variación<br>€ | Semana<br>24-30/09<br>2018 | Semana<br>01-07/10<br>2018 | Variación<br>€ |
| <b>PRECIO MEDIO NACIONAL</b> | 149,19                     | 147,40                     | -1,79          | 147,01                     | 144,39                     | -2,62          | 135,50                     | 132,67                     | -2,84          |

**D-2)-PORCINO CEBADO**

Euros/kg vivo

| MERCADO REPRESENTATIVO | SELECTO                    |                            |                | NORMAL                     |                            |                | GRASO                      |                            |                |
|------------------------|----------------------------|----------------------------|----------------|----------------------------|----------------------------|----------------|----------------------------|----------------------------|----------------|
|                        | Semana<br>24-30/09<br>2018 | Semana<br>01-07/10<br>2018 | Variación<br>€ | Semana<br>24-30/09<br>2018 | Semana<br>01-07/10<br>2018 | Variación<br>€ | Semana<br>24-30/09<br>2018 | Semana<br>01-07/10<br>2018 | Variación<br>€ |
| Albacete               | --                         | --                         | --             | --                         | --                         | --             | --                         | --                         | --             |
| Barcelona              | --                         | --                         | --             | 1,20                       | 1,18                       | -0,02          | 1,17                       | 1,15                       | -0,02          |
| Huesca                 | 1,20                       | 1,17                       | -0,03          | 1,18                       | 1,15                       | -0,03          | 1,16                       | 1,13                       | -0,03          |
| Lleida                 | 1,18                       | 1,16                       | -0,03          | 1,17                       | 1,14                       | -0,03          | 1,16                       | 1,13                       | -0,03          |
| Murcia                 | 1,20                       | 1,18                       | -0,02          | 1,19                       | 1,16                       | -0,02          | 1,18                       | 1,16                       | -0,02          |
| Pontevedra             | 1,17                       | 1,15                       | -0,02          | 1,14                       | 1,12                       | -0,02          | 1,49                       | 1,46                       | -0,03          |
| Salamanca              | 1,18                       | 1,16                       | -0,03          | 1,18                       | 1,14                       | -0,03          | 1,32                       | 1,28                       | -0,03          |
| Segovia                | 1,15                       | 1,13                       | -0,02          | 1,14                       | 1,12                       | -0,02          | 1,34                       | 1,32                       | -0,02          |
| Zaragoza               | 1,21                       | 1,19                       | -0,03          | 1,17                       | 1,14                       | -0,03          | 1,16                       | 1,13                       | -0,03          |

**PRECIOS MEDIOS NACIONALES EN MERCADOS REPRESENTATIVOS - PRODUCTOS****E) - PORCINO PRECOZ  
LECHONES, OTRAS CALIDADES.**

Euro/100 Kg vivo

| <b>Cerdas de Desvieje</b>                          | Semana<br>24-30/09<br>2018 | Semana<br>01-07/10<br>2018 | <b>Variación<br/>€</b> |
|--|----------------------------|----------------------------|------------------------|
| Cerdas de Desvieje                                 | 48,93                      | 48,64                      | -0,29                  |
| <b>CERDOS CEBADOS</b>                              |                            |                            |                        |
| Categoría U  | 115,34                     | 113,50                     | -1,84                  |
| <b>LECHONES</b>                                    |                            |                            |                        |
| Lleida.Base 20kg de peso.                          | 112,50                     | 112,50                     | 0,00                   |
| Segovia.Base 20kg de peso.                         | 165,00                     | 165,00                     | 0,00                   |
| Media nacional. Calidad Normal. Base 20 kg de peso | 133,30                     | 133,30                     | 0,00                   |

**F) - TRONCO IBÉRICO**

Euro/100 Kg vivo

| <b>TOSTONES</b>                      | Semana<br>24-30/09<br>2018 | Semana<br>01-07/10<br>2018 | <b>Variación<br/>€</b> |
|--------------------------------------|----------------------------|----------------------------|------------------------|
| De 5 a 9 kilos                       | 325,00                     | 308,21                     | -16,79                 |
| De 9 a 12 kilos                      | 490,00                     | 439,29                     | -50,71                 |
| <b>LECHONES</b>                      |                            |                            |                        |
| Lechón Ibérico Cruzado Base 23 kg    | 347,18                     | 342,02                     | -5,16                  |
| <b>MARRANOS</b>                      |                            |                            |                        |
| Marranos Ibéricos de 35 a 60 kg      | --                         | --                         | --                     |
| <b>PRIMALES</b>                      |                            |                            |                        |
| Primals Ibéricos de 60 a 100 kg      | 256,51                     | 251,95                     | -4,56                  |
| <b>CERDO CEBADO</b>                  |                            |                            |                        |
| Cerdo Cebado (Intensivo)             | 206,89                     | 206,95                     | 0,06                   |
| Cerdo Cebado de Campo (Extensivo)    | 215,04                     | 215,19                     | 0,15                   |
| Cerdo Cebado de Bellota 100% Ibérico | --                         | --                         | --                     |
| <b>DESVIEJE</b>                      |                            |                            |                        |
| Reproductores de desvieje            | 108,70                     | 108,70                     | 0,00                   |
| <b>REPRODUCTORES</b>                 |                            |                            |                        |
| Reproductores >6 meses               | 374,50                     | 374,50                     | 0,00                   |
| <b>CASTRONAS</b>                     |                            |                            |                        |
| Castronas                            | 100,00                     | 100,00                     | 0,00                   |

Denominaciones de acuerdo con la Norma de Calidad (RD 4/2014)

**PRECIOS DE MERCADO. PAÍSES MIEMBROS UE**

Semana 39 (del 24 al 30 de septiembre). Año 2018

**1.- PRECIO MEDIO NACIONAL DE LAS CANALES DE BOVINO PESADO SEGÚN MODELO DE CLASIFICACIÓN (R(CE) No 1308/2013. Annex IV. A)**  
(Commission Regulation - R 2017/1185 Art. 11 - Annex I.6)  
(Euros/100 kg)

| CATEGORIA   | CLASE DE CONFORMACIÓN Y DE ESTADO DE ENGRASAMIENTO | Alemania (DE) | Irlanda (IE) | España (ES)  | Francia (FR) | Italia (IT)  | Polonia (PL) | Portugal (PT) | Reino Unido (UK) | UE-28        | % España / UE |
|---|--|---------------|--------------|--------------|--------------|--------------|--------------|---------------|------------------|--------------|---------------|
| Categoría A:<br>Canales de machos jóvenes sin castrar de más de 12 y menos 24 meses | Muy buena y poco cubierta (U-2)                    | 392,8         | 372,7        | <b>390,9</b> | 406,0        | 416,4        | 346,7        | 397,7         | 410,6            | <b>397,9</b> | <b>-1,8</b>   |
|   | Muy buena y cubierta (U-3)                         | 389,9         | 372,0        | <b>390,3</b> | 386,0        | 406,2        | 348,3        | 394,4         | 406,7            | <b>388,6</b> | <b>0,4</b>    |
|   | Buena y poco cubierta (R-2)                        | 386,8         | 362,2        | <b>378,4</b> | 376,0        | 363,7        | 334,6        | 372,9         | 397,2            | <b>371,8</b> | <b>1,8</b>    |
|   | Buena y cubierta (R-3)                             | 382,0         | 362,4        | <b>372,8</b> | 369,0        | 377,8        | 336,9        | 385,5         | 402,9            | <b>373,6</b> | <b>-0,2</b>   |
|   | Menos buena y poco cubierta (O-2)                  | 345,9         | 342,3        | <b>351,2</b> | 328,0        | 325,3        | 325,5        | 342,0         | 358,6            | <b>337,8</b> | <b>3,9</b>    |
|   | Menos buena y cubierta (O-3)                       | 351,1         | 344,6        | <b>354,8</b> | 325,0        | 324,6        | 329,2        | 365,1         | 369,8            | <b>346,3</b> | <b>2,4</b>    |
|   | <b>Categoría A</b>                                 |               | <b>378,3</b> | <b>361,5</b> | <b>381,7</b> | <b>375,8</b> | <b>404,9</b> | <b>331,3</b>  | <b>378,4</b>     | <b>389,8</b> | <b>372,8</b>  |
| Categoría D:<br>Hembras paridas   | Buena y cubierta (R-3)                             | 314,0         | 315,1        | <b>269,5</b> | 380,0        | 302,5        | 297,0        | 246,1         | 325,2            | <b>345,0</b> | <b>-21,9</b>  |
|   | Buena y grasa (R-4)                                | 313,0         | 315,9        | <b>314,8</b> | 363,0        | 307,3        | 296,5        | 243,2         | 321,4            | <b>312,8</b> | <b>0,6</b>    |
|   | Menos buena y poco cubierta (O-2)                  | 284,2         | 288,8        | <b>227,3</b> | 329,0        | 262,4        | 275,1        | 218,4         | 288,2            | <b>268,4</b> | <b>-15,3</b>  |
|   | Menos buena y cubierta (O-3)                       | 287,5         | 293,2        | <b>249,7</b> | 327,0        | 274,9        | 287,9        | 218,8         | 299,3            | <b>290,2</b> | <b>-14,0</b>  |
|   | Menos buena y grasa (O-4)                          | 295,2         | 293,4        | <b>282,3</b> | 311,0        | 276,7        | 286,7        | 216,3         | 300,0            | <b>292,7</b> | <b>-3,6</b>   |
|   | Mediocre y poco cubierta (P-2)                     | 235,4         | 256,7        | <b>208,4</b> | 274,0        | 226,8        | 244,3        | 201,1         | 253,4            | <b>239,3</b> | <b>-12,9</b>  |
|   | Mediocre y cubierta (P-3)                          | 244,8         | 279,5        | <b>237,1</b> | 299,0        | 247,9        | 265,3        | 201,6         | 271,7            | <b>277,2</b> | <b>-14,5</b>  |
|   | <b>Categoría D</b>                                 |               | <b>280,9</b> | <b>287,5</b> | <b>240,2</b> | <b>329,3</b> | <b>248,3</b> | <b>277,1</b>  | <b>212,2</b>     | <b>289,6</b> | <b>289,7</b>  |
| Categoría E:<br>Hembras de más de 12 meses  | Muy buena y poco cubierta (U-2)                    | 385,4         | 386,7        | <b>414,0</b> | 447,0        | 444,5        | 336,9        | 399,3         | 425,5            | <b>431,2</b> | <b>-4,0</b>   |
|   | Muy buena y cubierta (U-3)                         | 382,3         | 389,7        | <b>405,1</b> | 446,0        | 460,1        | 332,9        | 396,4         | 429,7            | <b>424,9</b> | <b>-4,7</b>   |
|   | Buena y poco cubierta (R-2)                        | 378,9         | 372,6        | <b>396,0</b> | 385,0        | 418,9        | 333,6        | 390,1         | 414,8            | <b>378,1</b> | <b>4,7</b>    |
|   | Buena y cubierta (R-3)                             | 376,7         | 377,3        | <b>373,1</b> | 392,0        | 417,2        | 328,7        | 379,1         | 420,7            | <b>382,1</b> | <b>-2,4</b>   |
|   | Buena y grasa (R-4)                                | 368,1         | 376,7        | <b>355,3</b> | 376,0        | 386,2        | 325,9        | 379,8         | 421,4            | <b>395,3</b> | <b>-10,1</b>  |
|   | Menos buena y poco cubierta (O-2)                  | 279,9         | 346,5        | <b>333,5</b> | 312,0        | 271,2        | 300,5        | 361,8         | 369,0            | <b>301,8</b> | <b>10,5</b>   |
|   | Menos buena y cubierta (O-3)                       | 291,7         | 360,5        | <b>336,7</b> | 335,0        | 285,1        | 307,5        | 349,6         | 401,6            | <b>328,3</b> | <b>2,6</b>    |
|   | Menos buena y grasa (O-4)                          | 300,4         | 358,3        | <b>371,2</b> | 338,0        | 300,0        | 306,8        | 370,0         | 407,0            | <b>371,1</b> | <b>0,0</b>    |
|   | <b>Categoría E</b>                                 |               | <b>350,4</b> | <b>371,9</b> | <b>390,0</b> | <b>406,8</b> | <b>444,1</b> | <b>314,9</b>  | <b>377,6</b>     | <b>415,9</b> | <b>383,6</b>  |
| Categoría Z:<br>Canales de machos y hembras de más de 8 y menos de 12 meses         | Muy buena y poco cubierta (U-2)                    |               |              | <b>408,9</b> |              | 500,5        |              | 396,1         |                  | <b>418,7</b> | <b>-2,3</b>   |
|   | Muy buena y cubierta (U-3)                         |               |              | <b>408,6</b> |              |              | 322,2        | 393,2         |                  | <b>395,8</b> | <b>3,2</b>    |
|   | Buena y poco cubierta (R-2)                        |               |              | <b>390,1</b> |              | 401,7        |              | 360,3         |                  | <b>381,5</b> | <b>2,2</b>    |
|   | Buena y cubierta (R-3)                             |               |              | <b>394,9</b> |              |              | 335,0        | 381,7         | 323,5            | <b>372,5</b> | <b>6,0</b>    |
|   | Menos buena y poco cubierta (O-2)                  |               |              | <b>333,5</b> |              | 430,0        | 316,4        | 335,2         | 346,1            | <b>346,4</b> | <b>-3,7</b>   |
|   | Menos buena y cubierta (O-3)                       |               |              | <b>351,9</b> |              |              | 326,6        | 358,7         | 345,8            | <b>337,3</b> | <b>4,3</b>    |
|   | <b>Categoría Z</b>                                 |               |              | <b>401,7</b> |              | <b>442,1</b> | <b>322,8</b> | <b>351,0</b>  | <b>343,8</b>     | <b>370,8</b> | <b>8,3</b>    |

[https://ec.europa.eu/agriculture/market-observatory/meat/beef/weekly-carcase-prices\\_en](https://ec.europa.eu/agriculture/market-observatory/meat/beef/weekly-carcase-prices_en)

**2.- PRECIO MEDIO NACIONAL DE ANIMALES VIVOS DE LA ESPECIE BOVINA**  
(Commission Regulation - R 2017/1185 Art. 11 - Annex I.6)

| CATEGORIA   | Alemania (DE) | Irlanda (IE) | España (ES)   | Francia (FR) | Italia (IT) | Polonia (PL) | Reino Unido (UK) | UE-28         | % España / UE |
|---|---------------|--------------|---------------|--------------|-------------|--------------|------------------|---------------|---------------|
| <b>Bovinos de mas de 6 y menos de 12 meses (Euros/kg vivo)</b><br><i>(Media ponderada Frison y Cruzado)</i> | 1,95          | 2,22         | <b>2,68</b>   | 2,72         | 2,92        | 2,47         | 1,91             | <b>2,35</b>   | <b>13,83</b>  |
| <b>Terneros de 8 días a 4 semanas (Euros/cabeza):</b>   |               |              |               |              |             |              |                  |               |               |
| . <b>FRISON/PAIS</b>  | 85,18         | 120,40       | <b>103,79</b> | 37,00        | 119,28      | 143,93       | 39,97            | <b>84,66</b>  | <b>22,60</b>  |
| . <b>CRUZADO</b>  | 184,80        | 217,50       | <b>173,19</b> | 187,00       | 262,16      | 193,92       | 190,46           | <b>203,97</b> | <b>-15,09</b> |

[https://ec.europa.eu/agriculture/market-observatory/meat/beef/weekly-live-prices\\_en](https://ec.europa.eu/agriculture/market-observatory/meat/beef/weekly-live-prices_en)

**PRECIOS DE MERCADO. PAÍSES MIEMBROS UE**

Semana 39 (del 24 al 30 de septiembre). Año 2018

**B) OVINO**

**PRECIOS MEDIOS NACIONALES DE LAS CANALES DE LA ESPECIES OVINA, SEGÚN MODELO DE CLASIFICACIÓN (R(CE) No 1308/2013. Annex IV. C)**  
(Commission Regulation - R 2017/1185 Art. 11 - Annex I.6 )  
(EUROS\100 kg CANAL)

| CATEGORIA                            | Bélgica (BE) | Alemania (DE) | España (ES)   | Francia (FR) | Irlanda (IE) | Italia (IT) | Holanda (NL) | Polonia (PL) | Portugal (PT) | Reino Unido (UK) | UE-28         | % España / UE |
|--------------------------------------|--------------|---------------|---------------|--------------|--------------|-------------|--------------|--------------|---------------|------------------|---------------|---------------|
| Canales de Corderos Pesados (>13 kg) | 470,90       | 548,81        | <b>577,81</b> | 629,00       | 418,19       | 501,00      | 498,88       | (*)          |               | 448,74           | <b>486,23</b> | <b>18,83</b>  |
| Canales de Corderos Ligeros (<13 kg) |              |               | <b>625,30</b> |              |              | 601,00      |              | (*)          | 568,00        |                  | <b>570,38</b> | <b>9,63</b>   |

| CATEGORIA                            | Bulgaria (BG) | Estonia (EE) | Grecia (EL) | Croacia (HR)  | Letonia (LV) | Hungría (HU) | Rumanía (RO) | Eslovenia (SI) | Eslovaquia (SK) | UE-28         | % Croacia/UE |
|--------------------------------------|---------------|--------------|-------------|---------------|--------------|--------------|--------------|----------------|-----------------|---------------|--------------|
| Canales de Corderos Pesados (>13 kg) |               | c            |             | <b>595,88</b> | 346,01       | (*)          | 177,38       |                |                 | <b>486,23</b> | <b>22,55</b> |
| Canales de Corderos Ligeros (<13 kg) | 543,60        |              | (*)         | <b>568,67</b> | 356,65       | 577,45       | (*)          | 527,47         | (*)             | <b>570,38</b> | <b>-0,30</b> |

(\*) Data unavailable

c Confidential

[https://ec.europa.eu/agriculture/sheep-goats/presentations\\_en](https://ec.europa.eu/agriculture/sheep-goats/presentations_en)

**C) PORCINO**

**PRECIOS MEDIOS NACIONALES DE LAS CANALES DE LA ESPECIE PORCINA, SEGÚN MODELO DE CLASIFICACIÓN (R(CE) No 1308/2013. Annex IV. B)**  
(Commission Regulation - R 2017/1185 Art. 11 - Annex I.6 )  
(EUROS\100 kg CANAL)

| CATEGORIA                       | Bélgica (BE) | Alemania (DE) | España (ES)   | Francia (FR) | Irlanda (IE) | Italia (IT) | Holanda (NL) | Polonia (PL) | Portugal (PT) | Reino Unido (UK) | UE-28         | % España / UE |
|---------------------------------|--------------|---------------|---------------|--------------|--------------|-------------|--------------|--------------|---------------|------------------|---------------|---------------|
| Porcino. Clase S (>60% magro)   | 113,40       | 147,69        | <b>148,06</b> | 144,00       | 141,02       |             | 127,52       | 141,61       | 165,00        | 167,55           | <b>144,55</b> | <b>2,43</b>   |
| Porcino. Clase E (60-55% magro) | 106,20       | 144,70        | <b>144,57</b> | 136,00       | 140,14       |             | 126,38       | 139,20       | 166,00        | 164,16           | <b>141,87</b> | <b>1,90</b>   |
| Porcino. Clase R (50-45% magro) |              | 117,80        | <b>149,19</b> |              |              | 204,71      |              |              |               | 95,25            | <b>171,17</b> | <b>-12,84</b> |
| Lechones (Euros/unidad)         | 26,25        | 33,80         | <b>26,66</b>  | 21,60        |              | 69,88       | 15,50        | 42,61        | 37,00         | 58,21            | <b>34,50</b>  | <b>-22,72</b> |

[https://ec.europa.eu/agriculture/market-observatory/meat/pigmeat/statistics\\_en](https://ec.europa.eu/agriculture/market-observatory/meat/pigmeat/statistics_en)

**D) POLLOS Y HUEVOS**

**PRECIO MEDIO NACIONAL DE CANALES DE POLLOS (65% RENDIMIENTO), Y DE HUEVOS (MEDIA DE LAS CLASES L Y M)**  
(Commission Regulation - R 2017/1185 Art. 11 - Annex I.8 (Eggs) y Annex I.9 (chicken))

| CATEGORIA                                      | Bélgica (BE) | Alemania (DE) | España (ES)   | Francia (FR) | Irlanda (IE) | Italia (IT) | Holanda (NL) | Polonia (PL) | Portugal (PT) | Reino Unido (UK) | UE-28         | % España / UE |
|--|--------------|---------------|---------------|--------------|--------------|-------------|--------------|--------------|---------------|------------------|---------------|---------------|
| Pollos. 65% de rendimiento (Euros/100kg canal) | 175,00       | 280,00        | <b>162,81</b> | 230,00       | 96,90        | 203,75      | 176,00       | 119,58       | 150,00        | (*)              | <b>185,32</b> | <b>-12,14</b> |
| Huevos. Media Clases L y M (Euros/100 kg)      | 109,14       | 114,49        | <b>93,07</b>  | 125,30       | 145,50       | 159,92      | 102,00       | (*)          | 124,34        | (*)              | <b>122,47</b> | <b>-24,00</b> |

(\*) Data unavailable

[https://ec.europa.eu/agriculture/poultry/presentations\\_en](https://ec.europa.eu/agriculture/poultry/presentations_en)

[https://ec.europa.eu/agriculture/eggs/presentations\\_en](https://ec.europa.eu/agriculture/eggs/presentations_en)



GOBIERNO  
DE ESPAÑA

MINISTERIO  
DE AGRICULTURA, PESCA  
Y ALIMENTACIÓN