



12 de septiembre 2018

Índice:

1. Precios Medios Nacionales, comentarios y gráficos

2. Precios en Mercados Representativos UE (nacionales)

- 2.1 Cereales
- 2.2 Vinos
- 2.3 Aceites y Semillas
- 2.4 Frutas y Hortalizas
- 2.5 Vacuno
- 2.6 Ovino
- 2.7 Porcino

3. Precios en Mercados Representativos UE (semana anterior)



GOBIERNO
DE ESPAÑA

MINISTERIO
DE AGRICULTURA, PESCA
Y ALIMENTACIÓN

SECRETARÍA GENERAL TÉCNICA

Subdirección General de Estadística

sgestadi@mapama.es

<http://www.mapama.gob.es/es/estadistica/temas/default.aspx>

Publicación elaborada por la
Secretaría General Técnica
Subdirección General de Estadística



**MINISTERIO
DE AGRICULTURA, PESCA
Y ALIMENTACIÓN**

Edita

© Ministerio de Agricultura, Pesca y Alimentación
Secretaría General Técnica
Centro de Publicaciones
Catálogo de Publicaciones de la Administración General del Estado:
<http://publicacionesoficiales.boe.es/>

N.I.P.O.: 013-18-086-0

Se permite la utilización, copia o reproducción de los datos de este Boletín siempre que se cite expresamente su procedencia

PRECIOS MEDIOS NACIONALES AGRÍCOLAS (I)

PRODUCTOS AGRÍCOLAS (especificaciones)		Semana 35 27/08-02/09	Semana 36 03-09/09	Variación semanal euros	Variación semanal %
CEREALES					
(1)	Trigo blando panificable (€/t)	193,57	192,42	-1,15	-0,59
(1)	Trigo duro (€/t)	203,19	204,85	1,66	0,82
(1)	Cebada pienso (€/t)	179,61	179,07	-0,54	-0,30
(1)	Cebada malta (€/t)	187,14	183,67	-3,47	-1,85
(1)	Maíz grano (€/t)	192,48	192,73	0,25	0,13
(4)	Arroz cáscara (€/t)	312,27	312,27	0,00	0,00
(4)	Arroz blanco (€/t)	525,80	525,80	0,00	0,00
(4)	Arroz blanco vaporizado (€/t)	612,00	612,00	0,00	0,00
ALFALFA, PIPA DE GIRASOL, COLZA Y GUI SANTES					
(1)	Alfalfa (€/t)	160,05	160,45	0,40	0,25
(1)	Pipa de girasol 9-2-44 (€/t)	319,08	319,07	-0,00	0,00
(1)	Pipa de girasol alto oleico (€/t)	354,18	354,62	0,43	0,12
(4)	Colza grano (€/t)	320,96	320,10	-0,86	-0,27
(4)	Guisantes secos (€/t)	201,34	201,09	-0,25	-0,13
VINOS					
(2)	Vino blanco sin DOP/IGP (€/hectolitro)	47,23	47,07	-0,17	-0,35
(2)	Vino tinto sin DOP/IGP , 12 p. color (€/hectolitro)	61,31	60,47	-0,84	-1,36
(2)	Vino con DOP/IGP blanco RUEDA (€/hectolitro)	(*) 273,90	(**) 273,90	0,00	0,00
(2)	Vino con DOP/IGP tinto RIOJA (€/hectolitro)	(*) 240,30	(**) 240,30	0,00	0,00
ACEITES VEGETALES					
(3)	Aceite de oliva virgen extra < 0,8° (€/100 kg)	277,07	278,12	1,04	0,38
(3)	Aceite de oliva virgen, de 0,8° a 2° (€/100 kg)	249,82	250,46	0,63	0,25
(3)	Aceite de oliva lampante > 2° (€/100 kg)	239,91	240,35	0,44	0,18
(3)	Aceite de oliva refinado (€/100 kg)	242,82	245,69	2,88	1,18
(3)	Aceite de oliva orujo crudo (€/100 kg)	124,83	124,83	0,00	0,00
(3)	Aceite de oliva orujo refinado (€/100 kg)	167,86	166,19	-1,67	-0,99
(3)	Aceite de girasol refinado (€/100 kg)	76,13	75,97	-0,17	-0,22

Posición comercial:

(1) Entrada industria; (2) Salida bodega; (3) Salida almazara; (4) Granel sobre almacén

(*) (**) En los vinos con DOP/IGP los precios son mensuales.

(*) Precio Julio 2018. (**) Precio Agosto 2018

COMENTARIOS DE MERCADO

● **CEREALES** (▼▲): Diferente comportamiento en los precios medios de los cereales grano, con predominio de los descensos. Cebada malta (-1,85%), trigo blando panificable (-0,59%) y cebada pienso (-0,30%). Las subidas se han producido en trigo duro 0,82% y en maíz grano 0,13%.

● **VINOS** (▼⇒): Descenso en los precios medios de los vinos sin DOP/IGP. El vino tinto baja un (-1,36%) y el blanco (-0,35%).

Los vinos con DOP/IGP blanco RUEDA y tinto RIOJA mantienen los precios; ya que la campaña está prácticamente terminada y no hay transacciones de vinos a granel.

● **ACEITES VEGETALES** (▲▼): Ligeras subidas en los precios medios de los aceites de oliva, excepto en orujo crudo que se mantiene estable y en orujo refinado que desciende un (-0,99%). Las subidas han correspondido a oliva refinado 1,18%, virgen extra 0,38%, virgen 0,25% y lampante 0,18%.

El aceite de girasol refinado desciende un (-0,22%).

PRECIOS MEDIOS NACIONALES AGRÍCOLAS (2)

PRODUCTOS AGRÍCOLAS (especificaciones)		Semana 35 27/08-02/09	Semana 36 03-09/09	Variación semanal euros	Variación semanal %
FRUTAS					
(4)	Clementina (€/100 kg)	32,88	38,05	5,17	15,74
(4)	Limón (€/100 kg)	45,00	42,50	-2,50	-5,56
(4)	Naranja (€/100 kg)	20,47	21,14	0,67	3,28
(4)	Ciruela (€/100 kg)	78,33	68,42	-9,91	-12,65
(4)	Melocotón (€/100 kg)	49,49	49,74	0,25	0,51
(4)	Higo fresco (€/100 kg)	159,53	143,03	-16,50	-10,34
(4)	Pera Blanquilla (€/100 kg)	53,38	53,95	0,56	1,06
(4)	Uva de mesa (€/100 kg)	70,94	66,36	-4,58	-6,46
(4)	Plátano (€/100 kg)	83,95	83,80	-0,15	-0,18
HORTALIZAS					
(4)	Acelga (€/100kg)	45,67	45,35	-0,33	-0,71
(4)	Ajo seco (€/100kg)	117,56	110,66	-6,89	-5,86
(4)	Berenjena (€/100 kg)	50,57	80,68	30,10	59,53
(4)	Calabacín (€/100 kg)	38,36	34,22	-4,14	-10,80
(4)	Cebolla (€/100 kg)	15,96	13,88	-2,08	-13,04
(4)	Champiñón (€/100kg)	107,52	122,27	14,75	13,72
(4)	Judía verde tipo plana (€/100 kg)	245,12	213,56	-31,56	-12,87
(4)	Lechuga Romana (€/100 ud)	23,15	21,42	-1,73	-7,48
(4)	Melón (€/100 kg)	23,21	21,50	-1,71	-7,37
(4)	Pepino (€/100 kg)	49,47	43,84	-5,63	-11,37
(4)	Pimiento verde tipo italiano (€/100 kg)	45,44	42,73	-2,71	-5,96
(4)	Sandía (€/100 kg)	17,70	17,67	-0,03	-0,18
(4)	Tomate liso (€/100 kg)	49,96	53,09	3,13	6,27
(4)	Zanahoria (€/100 kg)	19,21	19,35	0,14	0,72
(4)	Patata (€/100 kg)	27,06	25,27	-1,79	-6,62

Posición comercial:

(4) Granel: sobre árbol, finca, almacén, agricultor, alhóndiga, lonja

COMENTARIOS DE MERCADO

- **CÍTRICOS (▲▼):** Destacado incremento esta semana del precio medio en origen de la *clementina* (15,74%), al tiempo que subió también, levemente, el de la *naranja Navelina* (3,28%). Descenso del *limón* (-5,56%).
- **FRUTAS DE HUESO (▼):** Descenso significativo en la cotización de la *ciruela* (-12,65%) mientras que la del *melocotón* (0,51%) se mantuvo bastante estable.
- **HORTALIZAS (▼▲):** El progresivo desplazamiento de la comercialización hacia nuevos mercados a medida que se acerca el final del verano provoca, en general, un ligero ajuste a la baja de la mayoría de los precios medios en origen de los productos hortícolas de referencia, siendo los descensos de mayor importancia relativa esta semana los correspondientes a la *cebolla* (-13,04%), la *judía verde plana* (-12,87%) el *pepino* (-11,37%) y el *calabacín* (-10,8%). Entre los pocos que suben y en contraste, destaca el gran incremento de la cotización de la *berenjena* (59,53%). Por su parte, se registra también una bajada del precio medio en origen de la *patata* (-6,62%).

PRECIOS MEDIOS NACIONALES AGRÍCOLAS

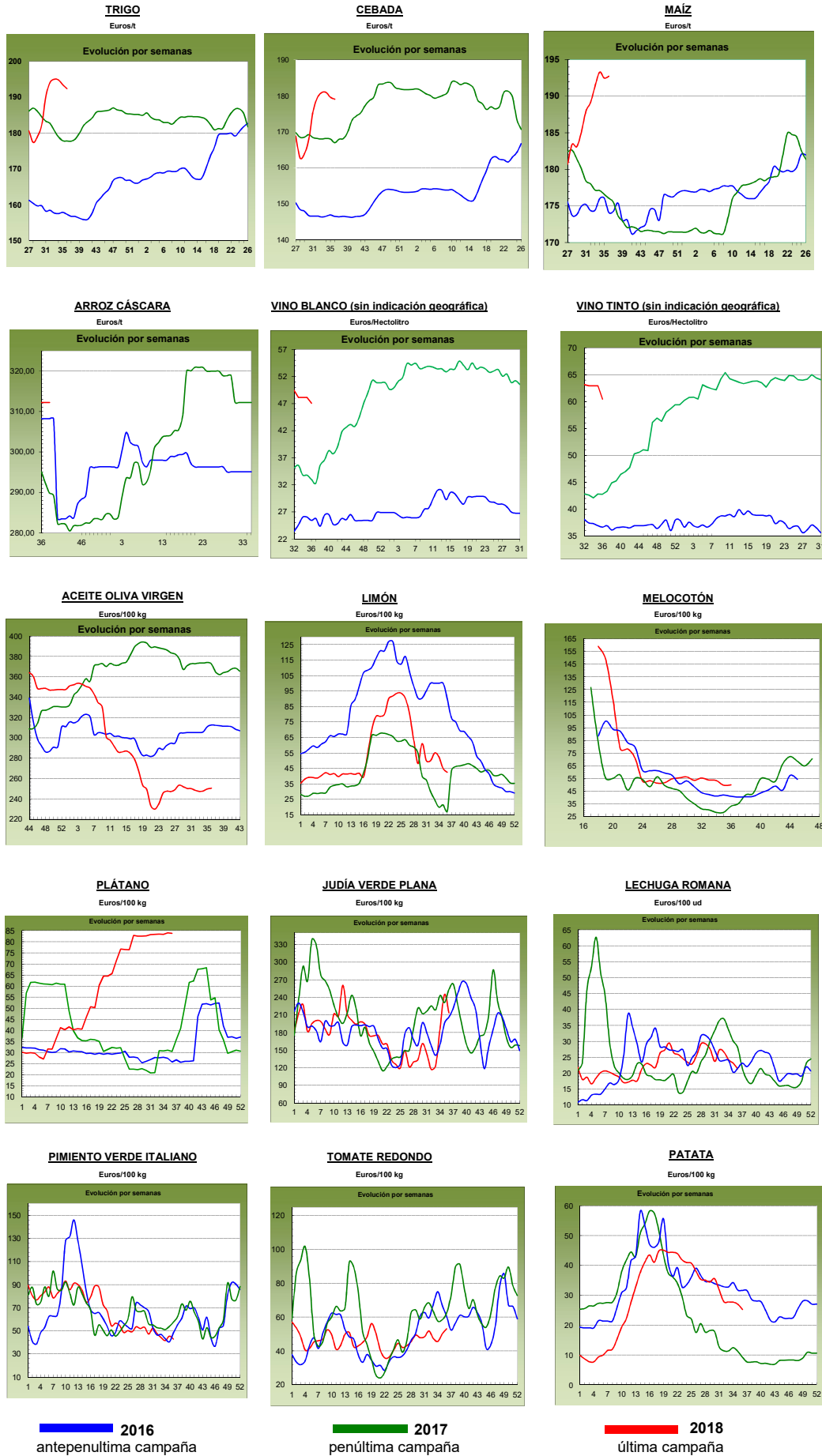

PRECIOS MEDIOS NACIONALES GANADEROS

PRODUCTOS GANADEROS (especificaciones)		Semana 35 27/08-02/09	Semana 36 03-09/09	Variación semanal euros	Variación semanal %
VACUNO					
(5)	Ternera, 180-300 kilos (€/100 kg canal)	388,21	388,84	0,63	0,16
(5)	Machos de 12 a 24 meses (Clase R) (€/100 kg canal)	381,00	384,52	3,52	0,92
(5)	Animales de 8 a 12 meses (Clase R) (€/100 kg canal)	387,52	392,59	5,07	1,31
(5)	Bovino vivo, conjunto categorías (€/100 kg vivo)	200,11	200,35	0,24	0,12
CORDERO					
(5)	Corderos 9-19 kilos (€/100 kg canal)	631,42	633,96	2,54	0,40
(5)	Corderos 12-16 kilos (€/100 kg canal)	605,30	607,95	2,65	0,44
PORCINO					
(5)	Porcino >60% magro (Clase S) (€/100 kg canal)	156,93	157,46	0,53	0,34
(5)	Porcino 60-55% magro (Clase E) (€/100 kg canal)	151,90	152,43	0,53	0,35
(5)	Porcino 55-50% magro (Clase U) (€/100 kg canal)	159,43	160,00	0,57	0,36
(5)	Porcino 50-45% magro (Clase R) (€/100 kg canal)	160,52	160,41	-0,11	-0,07
(5)	Lechon 20 kg (€/unidad)	25,02	26,43	1,41	5,64
POLLO					
(6)	Pollo, media de canales del 83% y 65% rdto. (€/100 kg canal)	176,05	174,01	-2,04	-1,16
(6)	Pollo P10 (83% rdto.) (€/100 kg canal)	175,31	174,28	-1,03	-0,59
(6)	Pollo P90 (65% rdto.) (€/100 kg canal)	176,14	173,98	-2,16	-1,23
HUEVOS					
(7)	Huevos, media Clase L y M (€/100 kg)	85,28	89,23	3,95	4,63
(7)	Huevos - Clase L (€/docena)	0,74	0,77	0,03	4,05
(7)	Huevos - Clase M (€/docena)	0,55	0,58	0,03	5,45
CONEJO					
(8)	Conejo 1,8-2,2 kilo, vivo (€/100 kg)	179,90	193,23	13,33	7,41
LECHE Y PRODUCTOS LÁCTEOS					
(10)	Suero de leche en polvo (€/100 kg)	72,40	72,10	-0,30	-0,41
(9)	Leche de vaca (€/100 litros). Fuente: FEAGA	Precio julio 2018: 31,20 €/100 litros			
MIEL					
(11)	Miel multifloral a granel (€/100 kg)	Precio junio 2018: 323,45 €/100 kg			

Posición comercial:

(5) Entrada matadero; (6) Salida muelle matadero; (7) Salida muelle centro de embalaje; (8) Salida granja; (9) Precio pagado al ganadero
(10) Precio franco fábrica sin impuestos ni costes; (11) Venta a la industria o mayorista

COMENTARIOS DE MERCADO

- **VACUNO** (▲): Subida en el precio de las canales desde 8-12 meses (1,31%), menos acusada en las de 12 hasta 24 meses (0,92%), y estable para las terneras (0,16%). Estabilidad en las cotizaciones del bovino para vida (0,12%).
- **OVINO** (▲): Ligera subida en el precio de las canales de cordero registradas (0,42% de media).
- **PORCINO** (=): Sin cambios significativos en las cotizaciones de las canales de porcino de capa blanca (0,25% de media). El lechón de base 20kg (▲) anota otra subida (5,64%).
- **POLLOS** (▼): Retroceso en el precio de las canales de pollo (-1,16%).
- **HUEVOS** (▲): Subida en las cotizaciones de los huevos de la Clase M (5,45%) y de la Clase L (4,05%).
- **CONEJO** (▲): Las cotizaciones del conejo vivo de granja registra interesante subida (7,41%).
- **PRODUCTOS LÁCTEOS** (▼): Estabilidad en la cotización semanal del suero (-0,41%) y del precio mensual de la leche fresca de vaca según datos FEAGA

PRECIOS MEDIOS NACIONALES GANADEROS

VACUNO VIVO

Euro/100 kg vivo

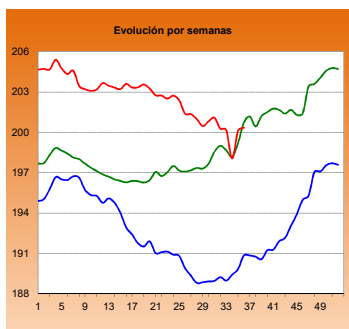

MACHOS 12-24 MESES (Clase R)

Euro/100 kg canal

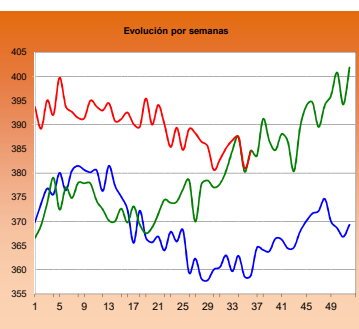

TERNERAS (Conjunto de Clases)

Euro/100 kg canal

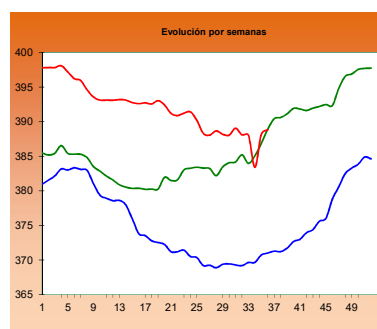

ANIMALES DE 8-12 MESES (Clase R)

Euro/100 kg canal

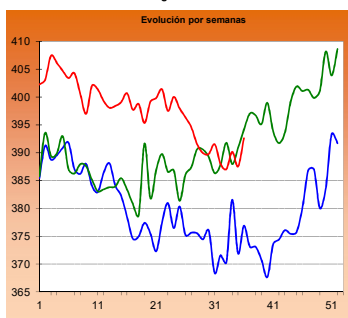

CORDERO 12-16 kilos

Euro/100 kg canal

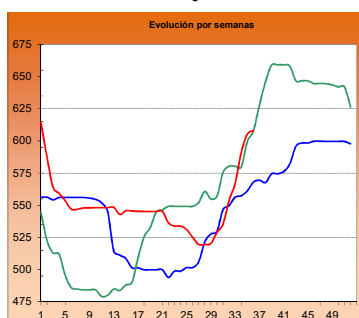

CORDERO 9-19 kilos

Euro/100 kg canal

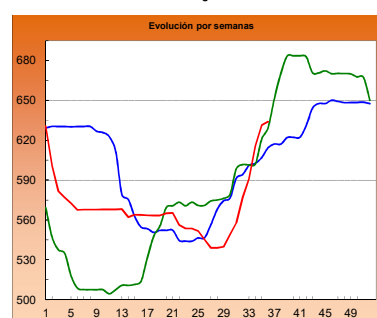

PORCINO >60% magro (Clase S)

Euro/100 kg canal

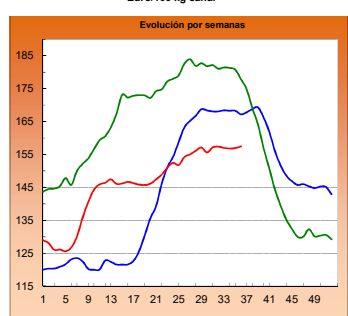

PORCINO 60-55% magro (Clase E)

Euro/100 kg canal

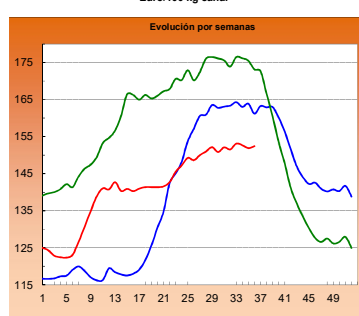

LECHONES Base 20 kg

Euro/unidad

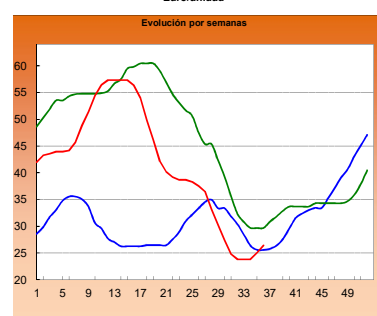

POLLO Canales del 83% y 65% rdto.

Euro/100 kg canal

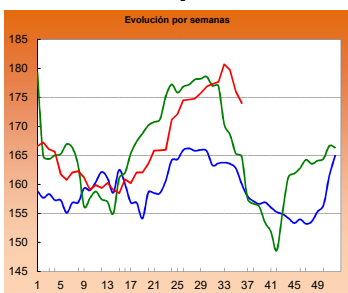

POLLO P90

Euro/100 kg canal

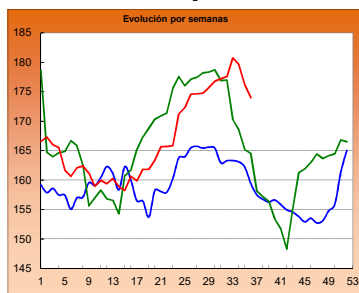

POLLO P10

Euro/100 kg canal

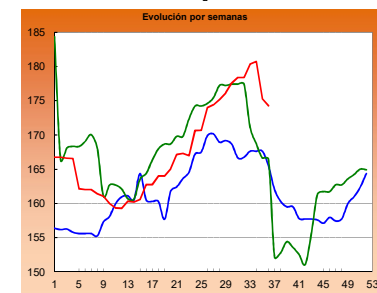

HUEVOS Clase L

Euro/ 100 kg canal

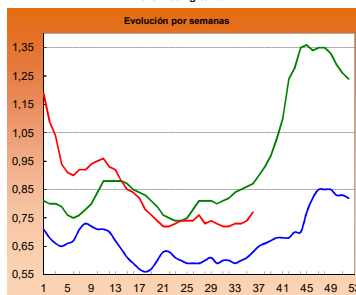

HUEVOS Clase M

Euro/ Docena

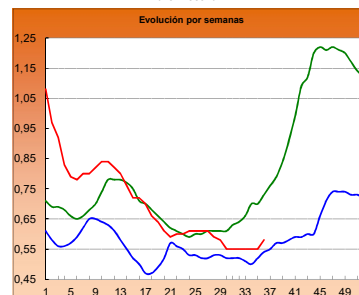

CONEJO VIVO

Euro/100 kg vivo

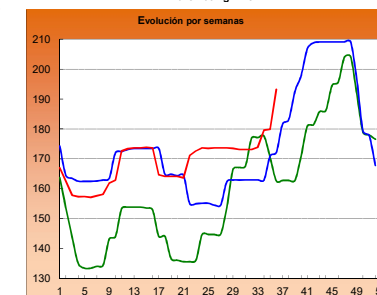
2016
2017
2018

I-2 PRECIOS EN MERCADOS REPRESENTATIVOS - CEREAL

Precios en Euro/Tonelada

REGLAMENTO (UE) 2017/1185 DE LA COMISION. Artículo 11, Anexo I. 1.

Precios de comercio al por mayor. Mercancía nacional y/o importada, sobre vehículo

PRODUCTO	MERCADO REPRESENTATIVO	Semana 27/08-02/09 2018	Semana 03-09/09 2018	Variación €
Trigo Blando Panificable	Albacete	194,00	190,00	-4,00
	Ávila	196,00	194,00	-2,00
	Barcelona	215,00	215,00	0,00
	Burgos	190,40	188,60	-1,80
	Cádiz	190,00	192,00	2,00
	Guadalajara	178,00	176,20	-1,80
	Huesca	194,00	193,00	-1,00
	León	189,20	189,20	0,00
	Lérida	198,00	196,00	-2,00
	Madrid	177,00	175,00	-2,00
	Murcia	202,00	200,00	-2,00
	Navarra	200,00	198,00	-2,00
	Palencia	185,00	184,20	-0,80
	Pontevedra	202,00	202,00	0,00
	Salamanca	196,40	195,60	-0,80
	Segovia	190,00	189,20	-0,80
	Sevilla	188,00	190,00	2,00
	Soria	195,40	195,50	0,10
	Tarragona	205,00	203,00	-2,00
	Valladolid	187,20	186,00	-1,20
Zamora	189,80	189,80	0,00	
Zaragoza	199,00	199,00	0,00	
Trigo Duro	Córdoba	210,00	210,00	0,00
	Sevilla	200,00	200,00	0,00
	Zaragoza	202,00	202,00	0,00

I-2 PRECIOS EN MERCADOS REPRESENTATIVOS - CEREAL

Precios en Euro/Tonelada

REGLAMENTO (UE) 2017/1185 DE LA COMISION. Artículo 11, Anexo I. 1.**Precios de comercio al por mayor. Mercancía nacional y/o importada, sobre vehículo**

PRODUCTO	MERCADO REPRESENTATIVO	Semana 27/08-02/09 2018	Semana 03-09/09 2018	Variación €
Cebada Pienso	Albacete	175,50	174,50	-1,00
	Ávila	181,00	181,00	0,00
	Burgos	182,00	180,00	-2,00
	Cádiz	188,00	187,00	-1,00
	Ciudad Real	177,80	177,80	0,00
	Córdoba	178,00	177,00	-1,00
	La Coruña	205,00	205,00	0,00
	Cuenca	177,00	176,00	-1,00
	Granada	183,00	183,00	0,00
	Guadalajara	176,80	174,20	-2,60
	Huesca	176,00	176,00	0,00
	León	182,00	182,00	0,00
	Lérida	177,00	177,00	0,00
	Murcia	189,00	188,00	-1,00
	Palencia	178,00	177,00	-1,00
	Salamanca	185,00	185,00	0,00
	Segovia	181,00	181,00	0,00
	Soria	180,00	179,00	-1,00
	Teruel	180,00	180,00	0,00
	Toledo	179,60	179,60	0,00
Valladolid	179,00	178,00	-1,00	
Zamora	182,00	182,00	0,00	
Zaragoza	180,00	180,00	0,00	
Cebada Malta	Albacete	205,00	202,00	-3,00
	Burgos	184,40	183,40	-1,00
	Ciudad Real	172,00	172,00	0,00
	Cuenca	182,00	182,00	0,00
	Guadalajara	172,00	178,20	6,20
	Huesca	196,00	181,00	-15,00
	Madrid	--	180,00	--
	Navarra	198,00	185,00	-13,00
	Palencia	181,40	180,60	-0,80
	Salamanca	191,00	187,00	-4,00
	Segovia	187,00	186,00	-1,00
	Teruel	185,00	186,00	1,00
	Toledo	189,00	188,00	-1,00
	Valladolid	181,90	181,40	-0,50
Zamora	187,00	187,00	0,00	
Zaragoza	185,00	186,00	1,00	

I-2 PRECIOS EN MERCADOS REPRESENTATIVOS - CEREAL

Precios en Euro/Tonelada

REGLAMENTO (UE) 2017/1185 DE LA COMISION. Artículo 11, Anexo I. 1. Cereales y 2 Arroz

Maíz grano, precios de comercio al por mayor. Mercancía nacional y/o importada, sobre vehículo

Arroz cáscara, arroz blanco precios salida almacén agricultor

PRODUCTO	MERCADO REPRESENTATIVO	Semana 27/08-02/09 2018	Semana 03-09/09 2018	Variación €
Maiz Grano	Albacete	189,20	186,80	-2,40
	Badajoz	193,00	201,00	8,00
	Cáceres	193,00	201,00	8,00
	Ciudad Real	193,20	192,40	-0,80
	La Coruña	180,00	180,00	0,00
	Gerona	200,00	195,00	-5,00
	Huesca	191,00	185,00	-6,00
	León	191,80	191,80	0,00
	Lérida	189,00	187,00	-2,00
	Madrid	187,00	185,00	-2,00
	Navarra	190,00	194,00	4,00
	Pontevedra	180,00	180,00	0,00
	Salamanca	198,00	198,00	0,00
	Sevilla	200,00	200,00	0,00
	Toledo	189,60	189,60	0,00
	Valladolid	194,00	193,00	-1,00
	Zamora	194,00	194,00	0,00
Zaragoza	200,00	200,00	0,00	
Arroz cáscara (Indica)	Sevilla	314,00	314,00	0,00
Arroz cáscara (Japónica)	Sevilla	310,67	310,67	0,00
Arroz blanco (Indica)	Badajoz	535,00	535,00	0,00
	Sevilla	490,00	490,00	0,00
Arroz blanco (Japónica)	Badajoz	550,00	550,00	0,00
	Sevilla	500,00	500,00	0,00
Arroz blanco vaporizado (Indica)	Sevilla	612,00	612,00	0,00
Arroz partido	Sevilla	307,00	307,00	0,00

**II-3 PRECIOS EN MERCADOS REPRESENTATIVOS
VINOS BLANCOS Y TINTOS**

R. EJECUCIÓN (UE) 2017/1185 de la COMISIÓN. Art 11 Anexo II. 3.

En €/hectolitro, salida bodega, a granel, pago al contado sin I.V.A.

PRODUCTO	MERCADO REPRESENTATIVO	Semana	Semana	Variación €
		27/ 08 al 2/ 09 35 2018	3 al 9/ 09 36 2018	
VINO BLANCO sin DOP/IGP				
	Albacete	60,19	60,19	0,00
	Badajoz	47,52	47,52	0,00
	Ciudad Real	46,01	46,01	0,00
	Cuenca	50,20	50,20	0,00
	Toledo	47,51	46,23	-1,28
VINO TINTO sin DOP/IGP				
	Precio de vino tinto referido al producto de 12 puntos de color			
	Albacete	68,41	66,48	-1,93
	Ciudad Real	57,44	57,44	0,00
	Cuenca	58,60	58,60	0,00
	Badajoz	61,78	61,78	0,00
	Murcia	60,97	59,21	-1,76
	Toledo	60,60	58,93	-1,67
	Valencia	55,25	54,39	-0,86
PRODUCTO	ZONA DOP / IGP	Euros / Hectolitro		Variación €
		Julio	Agosto	
VINO BLANCO con DOP/IGP	RUEDA	273,90	273,90	0,00
VINO TINTO con DOP/IGP	RIOJA	240,30	240,30	0,00

I-4 PRECIOS EN MERCADOS REPRESENTATIVOS DE ACEITES

Aceites. Precios sobre almazara, en €/100 kg, sin I.V.A. Rgto. 2017/1185. Art.11. Anexo I.3.

Semilla de girasol. Precios en centros de demanda, en €/100 kg, sin I.V.A. Rgto 2017/1185. Art. 8

PRODUCTO Y ESPECIFICACIONES	MERCADO REPRESENTATIVO	Semana 35 27/ 08 - 2/ 09 2018	Semana 36 3 - 9/ 09 2018	Variación €
ACEITE DE OLIVA VIRGEN EXTRA Menos de 0,8°	Badajoz	282,50	290,00	7,50
	Ciudad Real	274,00	273,00	-1,00
	Córdoba	271,00	274,50	3,50
	Granada	274,50	274,50	0,00
	Jaén	277,24	278,67	1,43
	Málaga	277,80	277,80	0,00
	Sevilla	283,87	283,87	0,00
	Tarragona	282,50	285,00	2,50
ACEITE DE OLIVA VIRGEN De 0,8° a 2°	Badajoz	247,50	255,00	7,50
	Córdoba	250,00	250,50	0,50
	Granada	250,00	250,00	0,00
	Jaén	249,65	250,22	0,56
	Sevilla	250,39	250,39	0,00
	Cadiz	245,50	246,00	0,50
	Tarragona	255,00	255,00	0,00
	Toledo	250,00	253,00	3,00
ACEITE DE OLIVA LAMPANTE Más de 2°	Córdoba	240,00	241,00	1,00
	Granada	241,50	241,50	0,00
	Jaén	240,98	240,78	-0,21
	Málaga	238,34	238,34	0,00
	Sevilla	239,60	239,60	0,00
	Tarragona	225,00	230,00	5,00
	Badajoz	232,50	242,50	10,00
ACEITE DE OLIVA REFINADO	Córdoba	241,50	244,00	2,50
	Jaén	245,00	244,00	-1,00
	Sevilla	239,78	239,78	0,00
	Tarragona	245,00	255,00	10,00
ACEITE DE ORUJO CRUDO	Córdoba	130,00	130,00	0,00
	Jaén	129,50	129,50	0,00
	Tarragona	115,00	115,00	0,00
ACEITE DE ORUJO REFINADO	Córdoba	170,50	170,50	0,00
	Jaén	168,08	168,08	0,00
	Tarragona	165,00	160,00	-5,00
ACEITE DE GIRASOL REFINADO	Córdoba	76,61	76,61	0,00
	Sevilla	75,30	75,80	0,50
	Tarragona	76,50	75,50	-1,00
PIPA DE GIRASOL	Andalucía	330,44	330,43	-0,01
	Centro-Norte	311,50	311,50	0,00

I-5 PRECIOS EN MERCADOS REPRESENTATIVOS - FRUTAS Y HORTALIZAS

PRECIOS DE PRODUCTOS NACIONALES
Mercados representativos de producción

Precios a la salida del centro de acondicionamiento de productos seleccionados, embalados y, en su caso, en palés €/100 kg peso neto)

CÍTRICOS

PRODUCTO	MERCADO	VARIEDAD O TIPO	CAT.	CALIBRE	DIA/MES							
					3/9	4/9	5/9	6/9	7/9	8/9	9/9	PMPS
LIMÓN	Alicante	Verna	I	3-4	101,34	101,34	101,34	101,34	101,34	--	--	101,34

FRUTAS DE PEPITA

PRODUCTO	MERCADO	VARIEDAD O TIPO	CAT.	CALIBRE mm	DIA/MES							
					3/9	4/9	5/9	6/9	7/9	8/9	9/9	PMPS
MANZANA	Lérida	Golden Delicious	I	70-80	85,00	85,00	86,00	85,00	85,00	--	--	85,25
	Zaragoza	Golden Delicious	I	70-80	115,43	114,57	115,61	95,92	--	106,99	--	112,11
	Lérida	Royal Gala	I	70-80	75,00	75,00	75,00	75,00	75,00	--	--	75,00
PERA	Lérida	Abbé Fétel	I	70-75	--	--	73,00	--	--	--	--	73,00
	Lérida	Blanquilla	I	55-60	--	74,36	--	79,00	79,00	--	--	77,28
	Zaragoza	Blanquilla	I	55-60	--	--	--	--	--	95,00	--	95,00
	Lérida	Conferencia	I	60-65+	76,17	71,00	74,00	79,00	79,00	--	--	74,37
	Lérida	Ercolini	I	55-60	79,00	80,74	84,08	79,00	79,00	--	--	80,93
	Murcia	Ercolini	I	55-60	150,00	150,00	150,00	150,00	150,00	--	--	150,00
	Zaragoza	Ercolini	I	55-60	--	--	95,00	--	95,00	--	--	95,00
	Lérida	Limonera	I	60-65	63,40	59,17	56,00	72,01	74,00	--	--	60,83
	Zaragoza	Limonera	I	60-65	--	--	74,54	74,54	74,54	--	--	74,55
	Lérida	Williams	I	65-75+	--	--	--	70,00	70,00	--	--	70,00
UVA DE MESA	Murcia	Autumn Royal	I	-	140,00	150,00	153,00	151,00	150,00	--	--	148,62
	Murcia	Crimson Seedless	I	-	160,00	160,00	160,00	160,00	160,00	--	--	160,00
	Alicante	Ideal	I	-	138,04	138,04	138,04	138,04	138,04	--	--	138,04
	Alicante	Moscatel Italia	I	-	102,72	102,72	102,72	102,72	102,72	--	--	102,72
	Alicante	Red Globe	I	-	124,31	124,31	124,31	124,31	124,31	--	--	124,31

FRUTAS DE HUESO

PRODUCTO	MERCADO	VARIEDAD O TIPO	CAT.	CALIBRE	DIA/MES							
					3/9	4/9	5/9	6/9	7/9	8/9	9/9	PMPS
CIRUELA	Zaragoza	Europeas	-	35 mm o superior	--	107,00	117,56	120,00	120,00	107,00	--	117,45
	Zaragoza	Reina Claudia	-	35 mm o superior	80,94	85,38	85,17	82,13	78,27	82,03	--	82,54
	Badajoz	Todos los tipos y variedades	-	35 mm o superior	85,00	85,00	85,00	85,00	85,00	--	--	85,00
	Cáceres	Todos los tipos y variedades	-	35 mm o superior	85,00	85,00	85,00	85,00	85,00	--	--	85,00
MELOCOTÓN	Lérida	Pulpa Amarilla	I	A/B	74,03	74,20	75,36	77,17	77,55	--	--	75,61
	Zaragoza	Pulpa Amarilla	I	A/B	60,44	61,90	61,45	64,74	64,10	61,90	--	62,06
	Lérida	Pulpa Blanca	I	A/B	79,64	76,08	77,32	89,09	--	--	--	77,83
NECTARINA	Lérida	Pulpa Amarilla	I	A/B	99,70	96,07	95,75	99,03	102,68	--	--	98,48
	Zaragoza	Pulpa Amarilla	I	A/B	75,89	78,00	78,77	80,34	81,17	75,98	--	78,19
PARAGUAYA	Lérida	--	-	A/B	94,94	96,51	98,15	100,52	100,35	--	--	97,94
	Zaragoza	--	-	A/B	67,81	70,95	83,65	89,85	88,44	73,96	--	81,40
PLATERINA	Lérida	--	-	A/B	--	70,00	--	--	--	--	--	70,00

I-5 b FRUTAS Y HORTALIZAS
PRECIOS DE PRODUCTOS NACIONALES
Mercados representativos de producción

Referencia: Reglamento Delegado (UE) 2017/891 de la Comisión, de 13 de marzo (DOUE de 25 de mayo). Art. 55 y Anexo VI

Precios a la salida del centro de acondicionamiento de productos seleccionados, embalados y, en su caso, en palés (€/100kg peso neto)

CÍTRICOS

PRODUCTO	MERCADO	VARIEDAD O TIPO	CAT.	CALIBRE	PRECIO MEDIO PONDERADO SEMANAL NACIONAL Semana 36 - 2018: 03/09 - 09/09
LIMÓN	ESPAÑA	Todas las variedades	I	3-4	101,34

FRUTAS DE PEPITA

PRODUCTO	MERCADO	VARIEDAD O TIPO	CAT.	CALIBRE mm	PRECIO MEDIO PONDERADO SEMANAL NACIONAL Semana 36 - 2018: 03/09 - 09/09
MANZANA	ESPAÑA	Golden delicious	I	70/80	87,30
PERA	ESPAÑA	Abbé Fétel	I	70-75	73,00
	ESPAÑA	Blanquilla	I	55-60	80,86
	ESPAÑA	Conferencia	I	60/65+	74,37
	ESPAÑA	Williams	I	65-75+	70,00
UVA DE MESA	ESPAÑA	Todas las variedades con pepitas	I	-	122,45
	ESPAÑA	Todas las variedades sin pepitas	I	-	152,10

FRUTAS DE HUESO

PRODUCTO	MERCADO	VARIEDAD O TIPO	CAT.	CALIBRE	PRECIO MEDIO PONDERADO SEMANAL NACIONAL Semana 36 - 2018: 03/09 - 09/09
CIRUELA	ESPAÑA	Todos los tipos y variedades	-	35-40 mm o superior	85,37
MELOCOTÓN	ESPAÑA	Pulpa Amarilla	I	A/B	71,39
	ESPAÑA	Pulpa Blanca	I	A/B	77,83
NECTARINA	ESPAÑA	Pulpa Amarilla	I	A/B	94,67

I-5 PRECIOS EN MERCADOS REPRESENTATIVOS - FRUTAS Y HORTALIZAS

PRECIOS DE PRODUCTOS NACIONALES

Mercados representativos de producción

Precios a la salida del centro de acondicionamiento de productos seleccionados, embalados y, en su caso, en palé/100 kg peso neto)

HORTALIZAS

PRODUCTO	MERCADO	VARIEDAD O TIPO	CAT.	CALIBRE	DÍA/MES							PMPS
					3/9	4/9	5/9	6/9	7/9	8/9	9/9	
AJO	Cuenca	Blanco	-	50-60 mm	180,00	180,00	180,00	180,00	180,00	--	--	180,00
	Valladolid	Blanco	-	50-60 mm	180,00	180,00	180,00	180,00	180,00	--	--	180,00
	Albacete	Morado	-	50-80 mm	180,00	180,00	180,00	180,00	180,00	--	--	180,00
	Córdoba	Morado	-	50-80 mm	170,00	170,00	170,00	170,00	170,00	--	--	170,00
	Cuenca	Morado	-	50-80 mm	270,00	270,00	270,00	270,00	270,00	--	--	270,00
	Valladolid	Morado	-	50-80 mm	190,00	190,00	190,00	190,00	190,00	--	--	190,00
	Albacete	Primavera	-	50-60 mm	120,00	120,00	120,00	120,00	120,00	--	--	120,00
	Córdoba	Primavera	-	50-60 mm	149,29	149,04	149,19	149,38	149,52	--	--	149,28
	Cuenca	Primavera	-	50-60 mm	176,75	176,75	176,75	176,75	176,75	--	--	176,75
	Valladolid	Primavera	-	50-60 mm	127,00	127,00	127,00	127,00	127,00	--	--	127,00
BERENJENA	Almería	Todos los tipos y variedades	-	-	113,99	125,00	134,71	154,12	156,00	--	--	135,46
CALABACÍN	Almería	Todas las variedades	-	14-21 g	45,41	42,35	46,00	42,35	53,71	--	--	47,50
	Murcia	Todas las variedades	-	14-21 g	50,00	49,00	52,00	52,00	51,00	--	--	50,75
CEBOLLA	Albacete	Todos los tipos y variedades	-	40-80 mm	21,55	21,55	21,55	21,55	21,55	--	--	21,55
	Ciudad Real	Todos los tipos y variedades	-	40-80 mm	22,00	22,00	22,00	22,00	22,00	--	--	22,00
	Cuenca	Babosa	-	40-80 mm	19,00	19,00	19,00	19,00	19,00	--	--	19,00
	Murcia	Grano	-	40-80 mm	19,00	19,00	20,00	19,00	18,00	--	--	18,98
	Valencia	Grano	-	40-80 mm	27,25	27,25	27,25	27,25	27,25	--	--	27,25
CHAMPIÑÓN	Albacete	Cerrado	-	30-65 mm	180,55	180,55	180,55	180,55	180,55	--	--	180,55
	Cuenca	Cerrado	-	30-65 mm	195,00	195,00	195,00	195,00	195,00	--	--	195,00
	La Rioja	Cerrado	-	30-65 mm	222,58	223,33	222,22	223,33	223,33	--	--	222,96
	Navarra	Cerrado	-	30-65 mm	190,00	190,00	190,00	190,00	190,00	--	--	190,00
COLIFLOR	La Rioja	Todos los tipos y variedades	-	-	59,09	59,09	59,09	59,09	59,09	--	--	59,09
COL-REPOLLO	Toledo	Todos los tipos y variedades	-	-	50,00	50,00	50,00	50,00	50,00	--	--	50,00
JUDÍA VERDE	Almería	Plana	-	-	270,00	--	198,00	--	201,00	--	--	230,20
LECHUGA	Murcia	Baby	I	-	75,00	76,00	78,00	79,00	78,00	--	--	77,30
	Murcia	Iceberg	I	400g y+	92,00	92,00	91,00	91,00	90,00	--	--	91,18
	Murcia	Romana	I	400g y+	110,00	112,00	115,00	114,00	115,00	--	--	112,67
MELÓN	Ciudad Real	Todos los tipos y variedades	-	-	24,00	24,00	24,00	24,00	24,00	--	--	24,00
PEPINO	Almería	De Almería	-	350-500 g	84,65	81,94	76,96	74,84	77,76	93,20	--	79,64
	Murcia	Español	-	M (20-25 cm)	78,00	79,00	80,00	85,00	88,00	--	--	81,91
	Almería	Mórico	-	-	43,00	--	69,00	--	74,00	--	--	63,72
PIMIENTO	Alicante	Cuadrado Color	I	70 mm y +	113,25	113,25	113,25	113,25	113,25	--	--	113,25
	Almería	Cuadrado Color	I	70 mm y +	120,00	--	126,00	--	148,00	--	--	131,66
	Castellón	Cuadrado Color	I	70 mm y +	140,00	140,00	140,00	140,00	140,00	--	--	140,00
	Murcia	Cuadrado Color	I	70 mm y +	64,87	67,66	64,28	61,83	62,29	--	--	64,54
	Alicante	Cuadrado Verde	I	70 mm y +	107,03	107,03	107,03	107,03	107,03	--	--	107,03
	Almería	Cuadrado Verde	I	70 mm y +	60,00	51,00	61,00	72,00	83,00	--	--	65,40
	Murcia	Cuadrado Verde	I	70 mm y +	44,86	44,15	37,59	40,77	41,82	--	--	41,85
	Almería	Italiano Verde	I	40 mm y +	41,00	--	40,00	--	55,00	--	--	46,12
	Castellón	Italiano Verde	I	40 mm y +	60,00	60,00	60,00	60,00	60,00	--	--	60,00
	Ciudad Real	Italiano Verde	I	40 mm y +	64,00	64,00	64,00	64,00	64,00	--	--	64,00
PUERRO	Segovia	Todos los tipos y variedades	-	-	68,00	68,00	68,00	68,00	68,00	--	--	68,00
	Valladolid	Todos los tipos y variedades	-	-	41,00	41,00	41,00	41,00	41,00	--	--	41,00
SANDÍA	Alicante	Con semillas	-	-	32,00	32,00	32,00	32,00	32,00	--	--	32,00
	Valencia	Con semillas	-	-	25,71	25,71	25,71	25,71	25,71	--	--	25,71
	Alicante	Sin semillas	-	-	46,00	46,00	46,00	46,00	46,00	--	--	46,00
	Murcia	Sin semillas	-	-	29,00	28,00	29,00	28,00	28,00	--	--	28,39
	Toledo	Sin semillas	-	-	28,00	28,00	28,00	28,00	28,00	--	--	28,00
	Valencia	Sin semillas	-	-	25,66	25,66	25,66	25,66	25,66	--	--	25,66
Ciudad Real	Todos los tipos y variedades	-	-	21,20	21,20	21,20	21,20	21,20	--	--	21,20	
SETAS CULTIVADAS	La Rioja	Pleurotus ostreatus	-	-	256,06	256,13	256,57	256,57	256,57	--	--	256,39
TOMATE	Murcia	Cereza	I	-	140,00	138,00	165,00	135,00	150,00	--	--	147,10
	Almería	Redondo	I	57-100mm	41,18	52,94	45,71	45,88	56,47	--	--	48,44
	Murcia	Redondo	I	57-100mm	60,00	63,00	60,00	65,00	63,00	--	--	62,45
ZANAHORIA	Segovia	Todos los tipos y variedades	-	-	38,00	38,00	38,00	38,00	38,00	--	--	38,00
	Toledo	Todos los tipos y variedades	-	-	38,00	38,00	38,00	38,00	38,00	--	--	38,00
	Valladolid	Todos los tipos y variedades	-	-	23,00	23,00	23,00	23,00	23,00	--	--	23,00

I-5 b FRUTAS Y HORTALIZAS
PRECIOS DE PRODUCTOS NACIONALES
Mercados representativos de producción

Referencia: Reglamento Delegado (UE) 2017/891 de la Comisión, de 13 de marzo (DOUE de 25 de mayo). Art. 55 y Anexo VI

Precios a la salida del centro de acondicionamiento de productos seleccionados, embalados y, en su caso, en palés (€/100kg peso neto)

HORTALIZAS

PRODUCTO	MERCADO	VARIEDAD O TIPO	CAT.	CALIBRE	PRECIO MEDIO PONDERADO SEMANAL NACIONAL Semana 36 - 2018: 03/09 - 09/09
AJO	ESPAÑA	Blanco	-	50-60 mm	180,00
	ESPAÑA	Morado	-	45-55 mm	201,52
	ESPAÑA	Primavera	-	50-60 mm	135,55
BERENJENA	ESPAÑA	Todos los tipos y variedades	-	40+/70+	135,46
CALABACÍN	ESPAÑA	Todas las variedades	-	14-21	47,62
CEBOLLA	ESPAÑA	Todos los tipos y variedades	-	40-80	21,46
CHAMPIÑÓN (SETAS CULTIVADAS)	ESPAÑA	Cerrado	-	Medio (30-65 mm)	201,41
COLIFLOR	ESPAÑA	Todos los tipos y variedades	-	-	59,09
COL-REPOLLO	ESPAÑA	Todos los tipos y variedades	-	-	50,00
JUDÍA (VERDE)	ESPAÑA	Todos los tipos y variedades	-	-	230,20
LECHUGA	ESPAÑA	Todos los tipos y variedades	I	400 g o superior	100,93
MELÓN	ESPAÑA	Todos los tipos y variedades	-	-	24,00
PEPINO	ESPAÑA	Variedades lisas	-	350-500 g	79,64
PIMIENTO DULCE	ESPAÑA	Todos los tipos y variedades	I	40 mm o superior	84,69
PUERRO	ESPAÑA	Todos los tipos y variedades	-	-	62,77
SANDÍA	ESPAÑA	Todos los tipos y variedades	-	-	24,61
TOMATE	ESPAÑA	Cereza	I	-	147,10
	ESPAÑA	Redondo	I	57-100mm	59,65
ZANAHORIA	ESPAÑA	Todos los tipos y variedades	-	-	30,84

I-6 PRECIOS MEDIOS NACIONALES EN MERCADOS REPRESENTATIVOS VACUNO Y OVINO
A) BOVINO
1.- PRECIO MEDIO NACIONAL DE LAS CANALES DE BOVINO PESADO PROCEDENTES DE MATADEROS, SEGÚN MODELO DE CLASIFICACIÓN (R(CE) No 1308/2013. Annex IV. A).

(Commission Regulation - R 2017/1185 Art. 11 - Annex I.6) . Euro/100 kg canal

CATEGORÍA	CLASE DE CONFORMACION Y DE ESTADO DE ENGRASAMIENTO	Semana 27/08-02/09 2018	Semana 03-09/09 2018	Variación €
Categoría A: Canales de machos jóvenes sin castrar de más de un año y menos de dos años	Muy buena y poco cubierta (U-2)	394,63	397,30	2,67
	Muy buena y cubierta (U-3)	394,04	392,85	-1,19
	Precio medio ponderado Categoría U	394,32	394,91	0,59
	Buena y poco cubierta (R-2)	380,56	386,07	5,51
	Buena y cubierta (R-3)	381,50	382,75	1,25
	Precio medio ponderado Categoría R	381,00	384,52	3,52
Categoría D: Canales de hembras que hayan parido	Menos buena y poco cubierta (O-2)	357,40	349,08	-8,32
	Menos buena y cubierta (O-3)	364,14	344,29	-19,85
	Precio medio ponderado Categoría O	359,69	347,45	-12,24
	Mediocre y poco cubierta (P-2)	200,70	196,87	-3,83
	Mediocre y cubierta (P-3)	223,35	232,52	9,17
	Precio medio ponderado Categoría P	202,20	199,23	-2,97
	Buena y cubierta (R-3)	273,37	266,31	-7,06
	Buena y grasa (R-4)	315,60	317,13	1,53
	Precio medio ponderado Categoría R	287,56	283,39	-4,17
	Precio medio ponderado Categoría O	245,74	246,54	0,80
Categoría E: Canales de otras hembras (de 12 meses ó más)	Muy buena y poco cubierta (U-2)	405,27	404,65	-0,62
	Muy buena y cubierta (U-3)	391,64	397,96	6,32
	Precio medio ponderado Categoría U	394,05	399,14	5,09
	Buena y poco cubierta (R-2)	388,52	390,37	1,85
	Buena y cubierta (R-3)	368,63	386,49	17,86
	Buena y grasa (R-4)	363,82	370,70	6,88
	Precio medio ponderado Categoría R	369,83	385,59	15,76
	Precio medio ponderado Categoría O	341,04	326,92	-14,13
Categoría Z: Canales de animales desde 8 a menos de 12 meses	Menos buena y poco cubierta (O-2)	326,26	326,08	-0,18
	Menos buena y cubierta (O-3)	344,02	326,81	-17,21
	Menos buena y grasa (O-4)	368,00	348,71	-19,29
	Muy buena y poco cubierta (U-2)	413,30	411,58	-1,71
	Muy buena y cubierta (U-3)	394,29	404,60	10,31
	Precio medio ponderado Categoría U	403,25	407,89	4,65
	Precio medio ponderado Categoría R	387,52	392,59	5,07
Buena y poco cubierta (R-2)	394,47	395,31	0,84	
Buena y cubierta (R-3)	384,97	391,59	6,62	
Precio medio ponderado Categoría R	387,52	392,59	5,07	
Menos buena y poco cubierta (O-2)	356,40	361,41	5,00	
Menos buena y cubierta (O-3)	354,29	373,43	19,13	
Precio medio ponderado Categoría O	355,52	366,42	10,90	

I-6 PRECIOS MEDIOS NACIONALES EN MERCADOS REPRESENTATIVOS VACUNO Y OVINO**1.-PRECIO MEDIO NACIONAL DE DISTINTAS CATEGORÍAS DE BOVINO (Euro/100 kg)**

BOVINO VIVO	Semana 27/08-02/09 2018	Semana 03-09/09 2018	Variación €
Machos hasta 480 Kg. vivo	232,08	231,53	-0,55
Machos de más de 480 kg. vivo	209,06	208,20	-0,86
Hembras que hayan parido	97,01	98,54	1,52
Otras hembras de hasta 380 Kg. vivo	226,00	227,30	1,30
Otras hembras de más de 380 Kg. vivo	211,90	213,41	1,50

2.-PRECIO MEDIO NACIONAL DE ANIMALES VIVOS DE LA ESPECIE BOVINA (Commission Regulation - R 2017/1185 Art. 11 - Annex I.6)

OTROS BOVINOS	Semana 27/08-02/09 2018	Semana 03-09/09 2018	Variación €
Terneros de ocho días a cuatro semanas			
tipo cruzado	176,65	169,81	-6,84
tipo frisón/país	119,47	119,02	-0,45
<i>Media ponderada nacional (Euro/Cabeza)</i>	148,06	144,42	-3,65
Bovinos ligeros comprendidos entre seis y doce meses			
<i>Media ponderada nacional (Euro/100 kg Vivo)</i>	272,33	272,33	0,00

B) CORDEROS**3.- PRECIOS MEDIOS NACIONALES DE LAS CANALES DE LA ESPECIES OVINA, SEGÚN MODELO DE CLASIFICACIÓN (R(CE) No 1308/2013. Annex IV. C) (Commission Regulation - R 2017/1185 Art. 11 - Annex I.6). Euro/100 kg Canal)**

CORDEROS I y II	Semana 27/08-02/09 2018	Semana 03-09/09 2018	Variación €
Corderos I (12 a 13 kg/canal)	629,21	632,05	2,84
Corderos II (13,1 a 16 kg/canal)	581,40	583,86	2,46
<i>Media ponderada</i>	605,30	607,95	2,65

4.-PRECIOS MEDIOS NACIONALES DE LAS CANALES DE CORDERO EN MERCADOS REPRESENTATIVOS (R(CE) No 1308/2013. Annex IV. B) (Commission Regulation - R 2017/1185 Art. 11 - Annex I.6). Euro/100 Kg.)

MERCADO REPRESENTATIVO Cordero 9-19 kg	Semana 27/08-02/09 2018	Semana 03-09/09 2018	Variación €
Barcelona	669,54	669,54	0,00
Madrid	720,08	750,08	30,00
Valencia	694,34	694,34	-0,00
Albacete	607,96	609,16	1,20
Extremadura	621,08	629,04	7,96
Segovia	627,83	627,83	0,00
Toledo	623,80	623,80	0,00
Zaragoza	648,46	648,46	0,00
<i>Media ponderada</i>	631,42	633,96	2,54

PRECIOS MEDIOS NACIONALES EN MERCADOS REPRESENTATIVOS - PRODUCTOS**D-1)PRECIOS MEDIOS NACIONALES DE LAS CANALES DE LA ESPECIE PORCINA, SEGÚN MODELO DE CLASIFICACIÓN (R(CE) No 1308/2013. Annex IV. B). (Commission Regulation - R 2017/1185 Art. 11 - Annex I.6)**

Euro/100 kg Canal

	Clase S			Clase E			Clase U		
	Semana 27/08-02/09 2018	Semana 03-09/09 2018	Variación €	Semana 27/08- 02/09 2018	Semana 03-09/09 2018	Variación €	Semana 27/08- 02/09 2018	Semana 03-09/09 2018	Variación €
PRECIO MEDIO NACIONAL	156,93	157,46	0,53	151,90	152,43	0,54	159,43	160,00	0,58

	Clase R			Clase O			Clase P		
	Semana 27/08-02/09 2018	Semana 03-09/09 2018	Variación €	Semana 27/08- 02/09 2018	Semana 03-09/09 2018	Variación €	Semana 27/08- 02/09 2018	Semana 03-09/09 2018	Variación €
PRECIO MEDIO NACIONAL	160,52	160,41	-0,11	158,53	158,58	0,05	143,57	144,43	0,86

D-2)-PORCINO CEBADO

Euros/kg vivo

MERCADO REPRESENTATIVO	SELECTO			NORMAL			GRASO		
	Semana 27/08-02/09 2018	Semana 03-09/09 2018	Variación €	Semana 27/08-02/09 2018	Semana 03-09/09 2018	Variación €	Semana 27/08-02/09 2018	Semana 03-09/09 2018	Variación €
Albacete	--	--	--	--	--	--	--	--	--
Barcelona	--	--	--	1,31	1,31	0,00	1,28	1,28	0,00
Huesca	1,27	1,27	0,00	1,25	1,25	0,00	1,23	1,23	0,00
Lleida	1,26	1,26	-0,00	1,25	1,24	-0,00	1,23	1,23	-0,00
Murcia	1,30	1,27	-0,02	1,28	1,26	-0,02	1,28	1,25	-0,02
Pontevedra	1,28	1,25	-0,03	1,26	1,22	-0,03	1,63	1,59	-0,04
Salamanca	1,26	1,26	0,00	1,24	1,24	0,00	1,38	1,38	0,00
Segovia	1,26	1,25	-0,02	1,25	1,24	-0,02	1,39	1,38	-0,00
Zaragoza	1,29	1,29	-0,00	1,25	1,24	-0,00	1,23	1,23	-0,00

PRECIOS MEDIOS NACIONALES EN MERCADOS REPRESENTATIVOS - PRODUCTOS**E) - PORCINO PRECOZ
LECHONES, OTRAS CALIDADES.**

Euro/100 Kg vivo

Cerdas de Desvieje	Semana 27/08-02/09 2018	Semana 03-09/09 2018	Variación €
Cerdas de Desvieje	55,81	55,61	-0,20
CERDOS CEBADOS			
Categoría U	122,76	123,20	0,44
LECHONES			
Lleida.Base 20kg de peso.	105,00	112,50	7,50
Segovia.Base 20kg de peso.	155,00	160,00	5,00
Media nacional. Calidad Normal. Base 20 kg de peso	125,07	132,14	7,07

F) - TRONCO IBÉRICO

Euro/100 Kg vivo

TOSTONES	Semana 27/08-02/09 2018	Semana 03-09/09 2018	Variación €
De 5 a 9 kilos	357,86	343,57	-14,29
De 9 a 12 kilos	561,43	532,86	-28,57
LECHONES			
Lechón Ibérico Cruzado Base 23 kg	358,98	358,91	-0,06
MARRANOS			
Marranos Ibéricos de 35 a 60 kg	--	--	--
PRIMALES			
Primals Ibéricos de 60 a 100 kg	--	--	--
CERDO CEBADO			
Cerdo Cebado (Intensivo)	206,90	206,90	0,00
Cerdo Cebado de Campo (Extensivo)	214,95	214,96	0,01
Cerdo Cebado de Bellota 100% Ibérico	--	--	--
DESVIEJE			
Reproductores de desvieje	108,70	108,70	0,00
REPRODUCTORES			
Reproductores >6 meses	374,50	374,50	0,00
CASTRONAS			
Castronas	100,00	100,00	0,00

Denominaciones de acuerdo con la Norma de Calidad (RD 4/2014)

PRECIOS DE MERCADO. PAÍSES MIEMBROS UE
Semana 35 (de 27 de agosto al 2 de septiembre). Año 2018

1.- PRECIO MEDIO NACIONAL DE LAS CANALES DE BOVINO PESADO SEGÚN MODELO DE CLASIFICACIÓN (R(CE) No 1308/2013. Annex IV. A)
(Commission Regulation - R 2017/1185 Art. 11 - Annex 1.6)
(Euros/100 kg)

CATEGORIA	CLASE DE CONFORMACIÓN Y DE ESTADO DE ENGRASAMIENTO	Alemania (DE)	Irlanda (IE)	España (ES)	Francia (FR)	Italia (IT)	Polonia (PL)	Portugal (PT)	Reino Unido (UK)	UE-28	España / UE
Categoría A: Canales de machos jóvenes sin castrar de más de 12 y menos 24 meses	Muy buena y poco cubierta (U-2)	388,2	385,5	394,6	406,0	407,6	345,4	397,8	400,2	394,7	0,0
	Muy buena y cubierta (U-3)	385,7	386,9	394,0	386,0	401,2	348,6	394,5	397,0	386,7	1,9
	Buena y poco cubierta (R-2)	383,3	374,2	380,6	376,0	359,7	338,1	374,7	390,6	370,2	2,8
	Buena y cubierta (R-3)	379,4	376,6	381,5	368,0	361,5	338,8	387,4	392,0	372,1	2,5
	Menos buena y poco cubierta (O-2)	346,0	355,1	357,4	326,0	323,2	328,1	343,6	349,1	338,7	5,5
	Menos buena y cubierta (O-3)	351,5	359,9	364,1	325,0	324,3	330,4	366,3	360,7	345,9	5,3
	Categoría A		374,9	375,6	384,1	375,2	398,1	333,5	378,5	379,4	371,4
Categoría D: Hembras paridas	Buena y cubierta (R-3)	309,0	329,5	273,4	379,0	298,4	299,1	247,4	322,3	343,7	-20,5
	Buena y grasa (R-4)	310,5	329,5	315,6	363,0	306,3	297,0	233,8	319,6	312,0	1,1
	Menos buena y poco cubierta (O-2)	281,1	300,2	232,0	333,0	255,9	273,0	216,1	285,8	268,2	-13,5
	Menos buena y cubierta (O-3)	288,0	306,7	248,1	327,0	273,6	285,1	216,4	297,9	289,7	-14,4
	Menos buena y grasa (O-4)	293,7	308,8	291,0	317,0	285,7	287,0	216,7	297,2	293,8	-1,0
	Mediocre y poco cubierta (P-2)	234,5	270,9	200,7	273,0	228,2	244,5	202,8	250,6	239,7	-16,3
	Mediocre y cubierta (P-3)	243,2	293,2	223,4	298,0	247,1	260,6	201,1	271,5	278,5	-19,8
Categoría D		279,2	302,2	248,0	328,2	248,1	275,2	211,7	287,9	285,4	-13,1
Categoría E: Hembras de más de 12 meses	Muy buena y poco cubierta (U-2)	390,6	401,0	405,3	463,0	434,3	338,4	398,2	412,1	423,2	-4,2
	Muy buena y cubierta (U-3)	377,3	405,4	391,7	445,0	461,6	332,1	391,4	419,4	419,8	-6,7
	Buena y poco cubierta (R-2)	370,0	386,1	388,5	386,0	450,9	321,5	385,7	401,8	377,7	2,9
	Buena y cubierta (R-3)	369,1	391,9	368,6	393,0	397,7	327,4	381,3	412,1	380,9	-3,2
	Buena y grasa (R-4)	363,0	390,7	363,8	378,0	361,3	322,0	389,5	410,7	394,0	-7,7
	Menos buena y poco cubierta (O-2)	283,5	360,2	326,3	330,0	341,6	299,6	364,4	360,1	305,3	6,9
	Menos buena y cubierta (O-3)	292,5	374,6	344,0	337,0	276,6	307,3	355,4	394,6	332,2	3,6
Menos buena y grasa (O-4)	297,7	374,5	368,0		293,5	306,4	357,0	399,4	373,2	-1,4	
Categoría E		346,3	386,9	379,7	407,8	441,5	312,9	378,3	406,6	382,6	-0,8
Categoría Z: Canales de machos y hembras de más de 8 y menos de 12 meses	Muy buena y poco cubierta (U-2)			413,3		406,1		399,5		410,1	0,8
	Muy buena y cubierta (U-3)			394,3				396,0	426,7	393,8	0,1
	Buena y poco cubierta (R-2)			394,5		363,9	346,1	363,5		385,0	2,4
	Buena y cubierta (R-3)			385,0		435,1	325,1	381,9	415,7	384,8	0,0
	Menos buena y poco cubierta (O-2)	275,0		356,4		389,8	299,8	335,9	342,2	348,9	2,2
	Menos buena y cubierta (O-3)			354,3		358,0	309,6	359,2	341,8	348,0	1,8
	Categoría Z			376,2		391,4	311,5	353,1	355,0	370,2	1,6

https://ec.europa.eu/agriculture/market-observatory/meat/beef/weekly-carcase-prices_en

2.- PRECIO MEDIO NACIONAL DE ANIMALES VIVOS DE LA ESPECIE BOVINA
(Commission Regulation - R 2017/1185 Art. 11 - Annex 1.6)

CATEGORIA	Alemania (DE)	Irlanda (IE)	España (ES)	Francia (FR)	Italia (IT)	Polonia (PL)	Reino Unido (UK)	UE-28	España / UE
Bovinos de más de 6 y menos de 12 meses (Euros/kg vivo) (Media ponderada Frison y Cruzado)	1,95	2,16	2,72	2,80	2,95	2,47	1,75	2,35	15,73
Terneros de 8 días a 4 semanas (Euros/cabeza): · FRISON/PAIS · CRUZADO	93,76 176,00	137,07 239,37	119,47 176,65	58,00 206,00	149,64 273,78	146,01 194,08	55,60 213,61	98,52 214,48	21,26 -17,64

https://ec.europa.eu/agriculture/market-observatory/meat/beef/weekly-live-prices_en

PRECIOS DE MERCADO. PAÍSES MIEMBROS UE
Semana 35 (de 27 de agosto al 2 de septiembre). Año 2018
B) OVINO

PRECIOS MEDIOS NACIONALES DE LAS CANALES DE LA ESPECIES OVINA, SEGÚN MODELO DE CLASIFICACIÓN (R(CE) No 1308/2013. Annex IV. C)
 (Commission Regulation - R 2017/1185 Art. 11 - Annex I.6)
 (EUROS\100 kg CANAL)

CATEGORIA	Bélgica (BE)	Alemania (DE)	España (ES)	Francia (FR)	Irlanda (IE)	Italia (IT)	Holanda (NL)	Polonia (PL)	Portugal (PT)	Reino Unido (UK)	UE-28	% España / UE
Canales de Corderos Pesados (>13 kg)	488,20	547,26	590,10	638,00	430,11	513,00	532,03	(*)		466,70	467,81	26,14
Canales de Corderos Ligeros (<13 kg)			640,04			603,00		(*)	501,20		575,83	11,15

CATEGORIA	Bulgaria (BG)	Estonia (EE)	Grecia (EL)	Croacia (HR)	Letonia (LV)	Hungría (HU)	Rumanía (RO)	Eslovenia (SI)	Eslovaquia (SK)	UE-28	% Croacia/UE
Canales de Corderos Pesados (>13 kg)		409,00		543,59	345,79	(*)	197,07			467,81	16,20
Canales de Corderos Ligeros (<13 kg)	542,83	0,00	486,69	595,51	356,84	566,10	(*)	538,71	c	575,83	3,42

(*) Data unavailable

c Confidential

https://ec.europa.eu/agriculture/sheep-goats/presentations_en

C) PORCINO

PRECIOS MEDIOS NACIONALES DE LAS CANALES DE LA ESPECIE PORCINA, SEGÚN MODELO DE CLASIFICACIÓN (R(CE) No 1308/2013. Annex IV. B)
 (Commission Regulation - R 2017/1185 Art. 11 - Annex I.6)
 (EUROS\100 kg CANAL)

CATEGORIA	Bélgica (BE)	Alemania (DE)	España (ES)	Francia (FR)	Irlanda (IE)	Italia (IT)	Holanda (NL)	Polonia (PL)	Portugal (PT)	Reino Unido (UK)	UE-28	% España / UE
Porcino. Clase S (>60% magro)	141,90	163,07	156,93	144,00	137,59		138,21	156,17	174,00	167,06	154,52	1,56
Porcino. Clase E (60-55% magro)	131,80	159,72	151,90	137,00	137,13	(*)	137,07	153,76	175,00	164,13	152,27	-0,25
Porcino. Clase R (50-45% magro)		131,57	160,52			197,09				106,46	171,54	-6,42
Lechones (Euros/unidad)	31,75	41,10	25,02	22,20		74,33	19,75	41,13	38,00	57,60	36,68	-31,79

(*) Data unavailable

https://ec.europa.eu/agriculture/market-observatory/meat/pigmeat/statistics_en

D) POLLOS Y HUEVOS

PRECIO MEDIO NACIONAL DE CANALES DE POLLOS (65% RENDIMIENTO), Y DE HUEVOS (MEDIA DE LAS CLASES L Y M)
 (Commission Regulation - R 2017/1185 Art. 11 - Annex I.8 (Eggs) y Annex I.9 (chicken))

CATEGORIA	Bélgica (BE)	Alemania (DE)	España (ES)	Francia (FR)	Irlanda (IE)	Italia (IT)	Holanda (NL)	Polonia (PL)	Portugal (PT)	Reino Unido (UK)	UE-28	% España / UE
Pollos. 65% de rendimiento (Euros/100kg canal)	181,00	278,00	176,14	230,00	97,17	185,00	c	141,02	167,00	168,32	188,57	-6,59
Huevos. Media Clases L y M (Euros/100 kg)	89,30	102,51	85,28	103,95	142,20	164,68	83,00	161,80	112,43	100,20	116,20	-26,61

(*) Data unavailable

https://ec.europa.eu/agriculture/poultry/presentations_en



GOBIERNO
DE ESPAÑA

MINISTERIO
DE AGRICULTURA, PESCA
Y ALIMENTACIÓN