



17 de agosto 2016

Índice:

1. Precios Medios Nacionales, comentarios y gráficos
2. Precios en Mercados Representativos UE (nacionales)
 - 2.1 Cereales
 - 2.2 Vinos de mesa
 - 2.3 Aceites y Semillas
 - 2.4 Frutas y Hortalizas
 - 2.5 Vacuno
 - 2.6 Ovino
 - 2.7 Porcino
3. Precios en Mercados Representativos UE (semana anterior)



GOBIERNO
DE ESPAÑA

MINISTERIO
DE AGRICULTURA, ALIMENTACIÓN
Y MEDIO AMBIENTE

SECRETARÍA GENERAL TÉCNICA

Subdirección General de Estadística

sgestadi@magrama.es

<http://www.magrama.gob.es/es/estadistica/temas/default.aspx>

Publicación elaborada por la
Secretaría General Técnica
Subdirección General de Estadística



MINISTERIO DE AGRICULTURA, ALIMENTACIÓN Y MEDIO AMBIENTE

Edita

© Ministerio de Agricultura, Alimentación y Medio Ambiente
Secretaría General Técnica
Centro de Publicaciones
Catálogo de Publicaciones de la Administración General del Estado:
<http://publicacionesoficiales.boe.es/>

N.I.P.O.: 280-15-017-3

Se permite la utilización, copia o reproducción de los datos de este Boletín siempre que se cite expresamente su procedencia

PRECIOS MEDIOS NACIONALES AGRÍCOLAS

PRODUCTOS AGRÍCOLAS (especificaciones)		Semana 31 01-07/08	Semana 32 08-14/08	Variación semanal euros	Variación semanal %
CEREALES, alfalfa y pisa de girasol					
(1)	Trigo blando panificable (€/t)	158,21	158,48	0,27	0,17
(1)	Cebada pienso (€/t)	146,58	146,62	0,04	0,03
(1)	Maíz grano (€/t)	175,21	174,38	-0,83	-0,47
(4)	Arroz cáscara (€/t)	308,22	308,22	0,00	0,00
(1)	Alfalfa (€/t)	153,97	152,42	-1,55	-1,01
(1)	Pisa de girasol (€/t)	369,00	369,00	0,00	0,00
VINOS (sin Indicación Geográfica)					
(2)	Vino blanco (€/hgdo)	2,23	2,22	-0,01	-0,45
(2)	Vino tinto, 12 puntos de color (€/hgdo)	2,74	2,75	0,01	0,36
ACEITES VEGETALES					
(3)	Aceite de oliva virgen, de 0,8° a 2° (€/100 kg)	305,26	305,26	0,00	0,00
(3)	Aceite de oliva lampante, más de 2° (€/100 kg)	299,21	299,18	-0,03	-0,01
(3)	Aceite de orujo crudo (€/100 kg)	98,29	98,29	0,00	0,00
(3)	Aceite girasol refinado (€/100 kg)	83,67	83,67	0,00	0,00
FRUTAS					
(4)	Limón (€/100 kg)	95,24	100,00	4,76	5,00
(4)	Albaricoque (€/100 kg)	93,90	103,76	9,86	10,50
(4)	Cereza (€/100 kg)	173,75	173,75	0,00	0,00
(4)	Ciruela (€/100 kg)	52,40	51,96	-0,44	-0,85
(4)	Melocotón (€/100 kg)	48,40	43,71	-4,69	-9,69
(4)	Plátano (€/100 kg)	26,95	27,80	0,85	3,15
HORTALIZAS					
(4)	Acelga (€/100kg)	53,39	55,28	1,89	3,53
(4)	Ajo seco (€/100 kg)	191,29	191,29	0,00	0,00
(4)	Berenjena (€/100 kg)	48,21	41,21	-7,00	-14,52
(4)	Calabacín (€/100 kg)	42,09	46,37	4,28	10,17
(4)	Cebolla (€/100 kg)	19,47	19,10	-0,37	-1,90
(4)	Judía verde tipo plana (€/100 kg)	179,60	157,58	-22,02	-12,26
(4)	Lechuga Romana (€/100 kg)	27,16	24,03	-3,13	-11,52
(4)	Melón Piel de Sapo (€/100 kg)	34,28	23,26	-11,02	-32,15
(4)	Pepino (€/100 kg)	34,21	31,85	-2,37	-6,92
(4)	Pimiento verde tipo italiano (€/100 kg)	52,94	46,43	-6,51	-12,29
(4)	Sandía con pepitas (€/100 kg)	16,45	13,51	-2,94	-17,89
(4)	Tomate liso (€/100 kg)	62,77	59,48	-3,29	-5,25
(4)	Zanahoria (€/100 kg)	18,44	18,44	0,00	0,00
(4)	Patata (€/100 kg)	33,44	32,87	-0,57	-1,72

Posición comercial:

(1) Entrada industria; (2) Salida bodega; (3) Salida almazara; (4) Granel: sobre árbol, finca, almacén, agricultor, alhóndiga, lonja

- **CEREALES** (▼▲): Diferente comportamiento en los precios medios de los cereales grano con descenso del (-0,47%) en el maíz grano y ligeras subidas en trigo blando (0,17%) y cebada pienso (0,03%).
- **VINOS SIN DOP/IGP** (▼▲): También diferente comportamiento en los precios medios de los vinos sin DOP/IGP, con descenso del precio del vino blanco (-0,45%) e incremento del 0,36% en el precio del vino tinto.
- **ACEITES VEGETALES** (=): Estabilidad generalizada en los precios medios de los aceites, con tan sólo un ligero descenso del (-0,01%) en el aceite de oliva lampante.
- **CÍTRICOS** (▲): Continúa las escasas transacciones en cítricos y la escasa recolección del Limón se traduce en una subida de un 5%. En el resto de productos cítricos las operaciones son de escasa importancia.
- **FRUTA DE HUESO** (▼▲): Disparidad de tendencia en la evolución de las cotizaciones de las frutas de hueso, donde sube el Albaricoque (10,50%) y bajan Ciruela (-0,85%) y Melocotón (-9,69%).
- **HORTALIZAS** (▼): Descenso generalizado en el conjunto de hortalizas que se sigue en este informe. Las bajadas más destacadas se produjeron en Melón Piel de Sapo (-32,15%), Sandía con Pepitas (-17,89%), la berenjena (-14,52%), la Lechuga romana (-11,52%), la Judía Verde Plana (-12,26%) y el Pepino (-6,92%). En el lado opuesto se encuentra el calabacín con una subida de cotizaciones del 10,17%.

PRECIOS MEDIOS NACIONALES AGRÍCOLAS

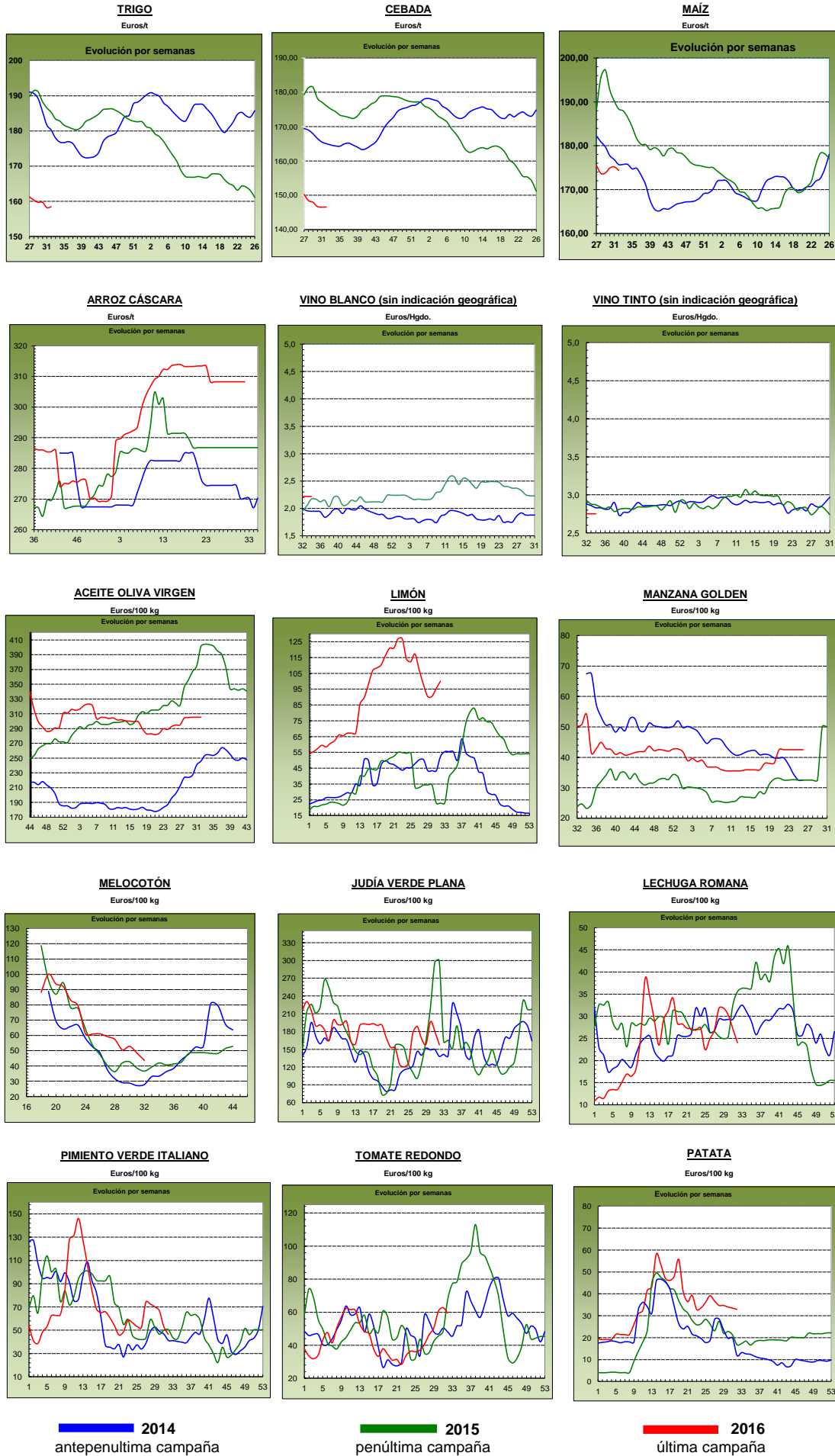

PRECIOS MEDIOS NACIONALES GANADEROS

PRODUCTOS GANADEROS (especificaciones)		Semana 31 01-07/08	Semana 32 08-14/08	Variación semanal euros	Variación semanal %
VACUNO					
(5)	Ternera, 180-300 kilos (€/100 kg canal)	369,30	369,19	-0,11	-0,03
(5)	Machos de 12 a 24 meses (Clase R) (€/100 kg canal)	360,56	362,99	2,43	0,67
(5)	Animales de 8 a 12 meses (Clase R) (€/100 kg canal)	368,38	371,58	3,20	0,87
(5)	Bovino vivo, conjunto categorías (€/100 kg vivo)	188,96	189,23	0,27	0,14
CORDERO					
(5)	Corderos 9-19 kilos (€/100 kg canal)	591,42	594,22	2,80	0,47
(5)	Corderos 12-16 kilos (€/100 kg canal)	546,64	549,79	3,15	0,58
PORCINO					
(5)	Porcino >60% magro (Clase S) (€/100 kg canal)	168,07	168,07	0,00	0,00
(5)	Porcino 60-55% magro (Clase E) (€/100 kg canal)	163,11	163,38	0,27	0,17
(5)	Porcino 55-50% magro (Clase U) (€/100 kg canal)	170,96	170,97	0,01	0,01
(5)	Porcino 50-45% magro (Clase R) (€/100 kg canal)	172,64	171,98	-0,66	-0,38
(5)	Lechón 20 kg (€/unidad)	31,82	30,34	-1,48	-4,65
POLLO					
(6)	Pollo, media de canales del 83% y 65% rdto. (€/100 kg canal)	163,30	163,64	0,34	0,21
(6)	Pollo P10 (83% rdto.) (€/100 kg canal)	166,65	166,76	0,11	0,07
(6)	Pollo P90 (65% rdto.) (€/100 kg canal)	162,91	163,28	0,37	0,23
HUEVOS					
(7)	Huevos, media Clase L y M (€/100 kg)	73,48	73,51	0,03	0,04
(7)	Huevos - Clase L (€/docena)	0,60	0,60	0,00	0,00
(7)	Huevos - Clase M (€/docena)	0,52	0,52	0,00	0,00
CONEJO					
(8)	Conejo 1,8-2,2 kilo, vivo (€/100 kg)	167,56	176,92	9,36	5,59
LECHE Y PRODUCTOS LÁCTEOS					
(10)	Suero de leche en polvo (€/100 kg)	60,13	54,67	-5,46	-9,08
(9)	Leche de vaca (€/100 litros). Fuente: FEAGA	Precio junio 2016: 28,80 €/100 litros)			
MIEL					
(11)	Miel multifloral a granel (€/100 kg)	Precio junio 2016: 302,01 €/100 kg			

Posición comercial:

- (5) Entrada matadero; (6) Salida muelle matadero; (7) Salida muelle centro de embalaje; (8) Salida granja; (9) Precio pagado al ganadero
 (10) Precio franco fábrica sin impuestos ni costes; (11) Venta a la industria o mayorista

COMENTARIOS DE MERCADO

- **VACUNO** (▲): Subidas en los precios de las **canales de vacuno** (0,67% en las de los machos 12-24 meses y 0,87% en las de los animales 8-12 meses), salvo en las canales de ternera, que repiten cotizaciones (-0,03%). La demanda de los países árabes se ha activado ligeramente y, con ello, los precios. Los precios de los **animales vivos** se incrementaron un 0,14%, también debido a un incremento de la demanda.
- **CORDERO** (▲): Los precios de las canales de cordero suben esta semana un 0,52% de media, debido al aumento de la exportación, tanto de animales vivos como de canales, hacia los países árabes, debido a la llegada de la Fiesta del cordero en las próximas semanas, por lo que los comerciantes de allí deben abastecerse ya del producto. En España, en consumo sigue en niveles muy bajos.
- **PORCINO** (=): Sigue la estabilidad en el precio de las **canales de porcino de capa blanca**, con variaciones medias que alcanzan el (-0,05%). Lo más destacable es que se ha alcanzado el equilibrio entre la oferta y la demanda proveniente de terceros países. El precio del **lechón base 20 kg** (▼) baja un (-4,65%) debido a la disminución de la demanda. Este descenso de cotizaciones sólo se está dando en España, pues los lechones holandeses encuentran buena demanda en Alemania por lo que no es necesario que bajen los precios. Además, los cebaderos esperan que los precios sigan bajando, por lo que esperan a que éstos caigan más para abastecerse.
- **POLLOS** (=): El precio de la canal de pollo aumenta un leve 0,21%, con lo que se puede hablar de precios estables en un sector marcado por el equilibrio entre oferta y demanda.
- **HUEVOS** (=): Sin cambios en los precios de los huevos semanales (0,00% de variación tanto en la Clase L como en la Clase M). Lo más significativo esta semana ha sido la falta de operatividad.
- **CONEJO** (▲): Tras un primer semestre de año con precios muy bajos, la corta oferta de las últimas semanas ha permitido que los precios del conejo vivo de granja suban (5,59% de subida esta semana y 30,00% de subida en las últimas 8 semanas).
- **PRODUCTOS LÁCTEOS**: Descenso del (-9,08%) en las cotizaciones del **suero de leche en polvo** (▼).

PRECIOS MEDIOS NACIONALES GANADEROS

VACUNO VIVO

Euro/100 kg vivo

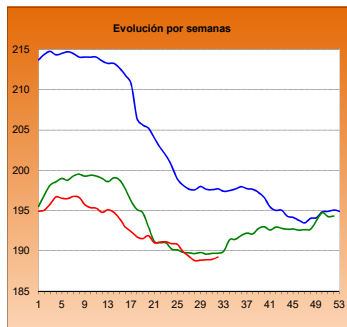

MACHOS 12-24 MESES (Clase R)

Euro/100 kg canal

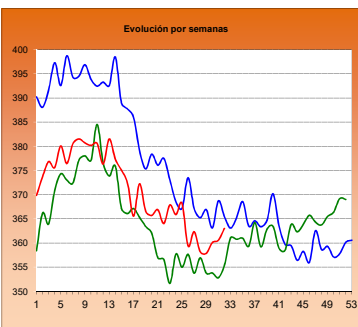

TERNERAS (Conjunto de Clases)

Euro/100 kg canal

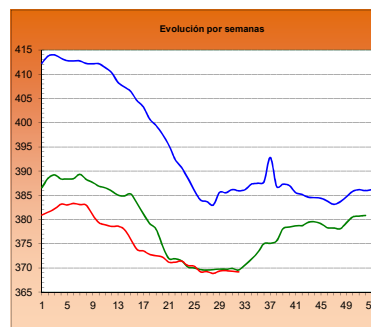

ANIMALES DE 8-12 MESES (Clase R)

Euro/100 kg canal

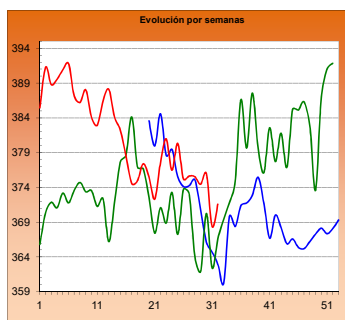

CORDERO 12-16 kilos

Euro/100 kg canal

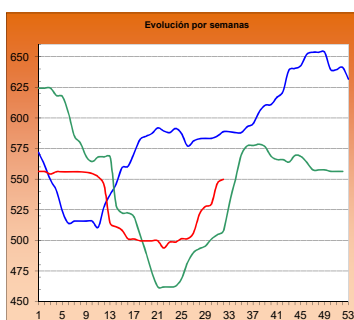

CORDERO 9-19 kilos

Euro/100 kg canal

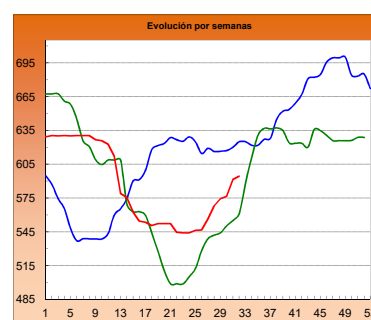

PORCINO >60% magro (Clase S)

Euro/100 kg canal

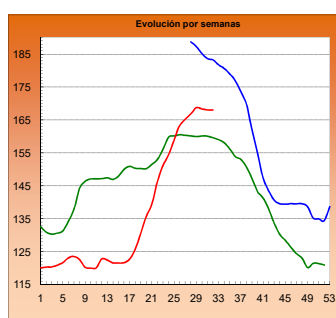

PORCINO 60-55% magro (Clase E)

Euro/100 kg canal

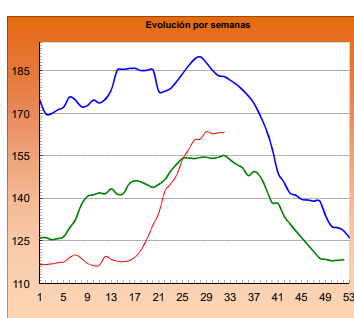

LECHONES Base 20 kg

Euro/unidad

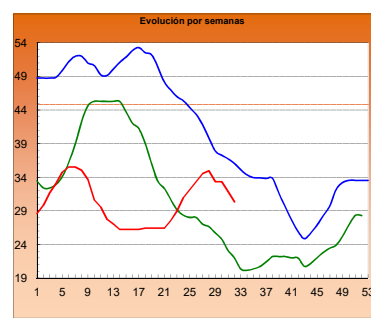

POLLO Canales del 83% y 65% rdto.

Euro/100 kg canal

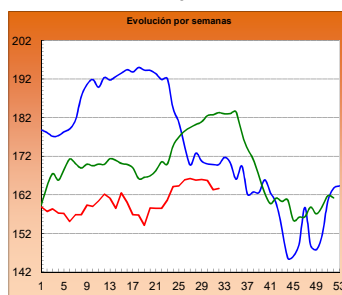

POLLO P90

Euro/100 kg canal

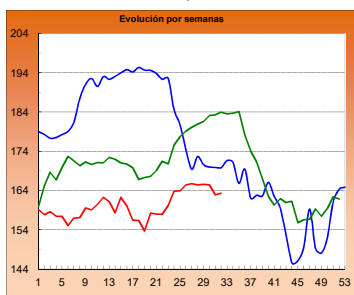

POLLO P10

Euro/100 kg canal

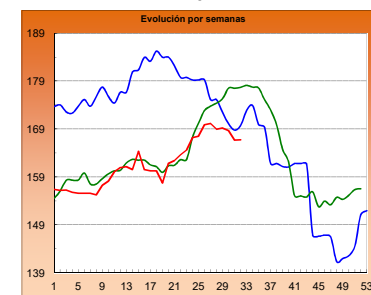

HUEVOS Clase L

Euro/ 100 kg canal

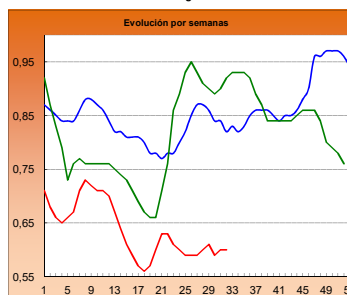

HUEVOS Clase M

Euro/ Docena

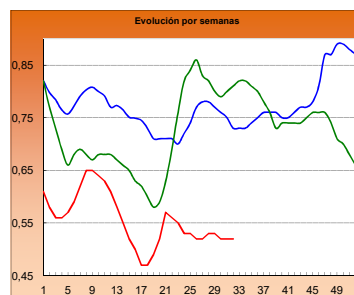

CONEJO VIVO

Euro/100 kg vivo

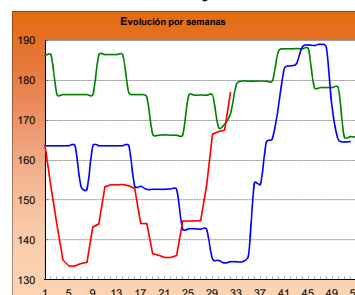

2014

2015

2016

I-2 PRECIOS EN MERCADOS REPRESENTATIVOS - CEREAL

Precios en Euro/Tonelada

REGLAMENTO (UE) N° 1272/2009 DE LA COMISION. Artículo 56, apartado 3.

Precios de comercio al por mayor. Mercancia nacional y/o importada, sobre vehículo

PRODUCTO	MERCADO REPRESENTATIVO	Semana 01-07/08 2016	Semana 08-14/08 2016	Variación €
Trigo Blando Panificable	Albacete	155,00	155,00	0,00
	Ávila	150,00	150,00	0,00
	Barcelona	177,00	177,00	0,00
	Burgos	146,60	146,60	0,00
	Huesca	161,00	161,00	0,00
	León	157,20	157,20	0,00
	Lérida	161,00	165,00	4,00
	Madrid	152,00	150,00	-2,00
	Murcia	166,00	166,00	0,00
	Navarra	155,00	155,00	0,00
	Palencia	150,60	150,60	0,00
	Pontevedra	170,00	170,00	0,00
	Salamanca	151,80	151,80	0,00
	Segovia	148,40	148,40	0,00
	Sevilla	180,00	180,00	0,00
	Soria	154,40	154,40	0,00
	Tarragona	165,00	166,00	1,00
	Valladolid	148,80	148,80	0,00
	Zamora	158,00	158,00	0,00
Trigo Duro	Córdoba	223,00	223,00	0,00
	Zaragoza	--	216,00	--

I-2 PRECIOS EN MERCADOS REPRESENTATIVOS - CEREAL

Precios en Euro/Tonelada

REGLAMENTO (UE) N° 1272/2009 DE LA COMISION. Artículo 56, apartado 3.

Precios de comercio al por mayor. Mercancia nacional y/o importada, sobre vehículo

PRODUCTO	MERCADO REPRESENTATIVO	Semana 01-07/08 2016	Semana 08-14/08 2016	Variación €
Cebada Pienso	Albacete	138,60	138,60	0,00
	Ávila	141,00	141,00	0,00
	Ciudad Real	146,60	146,60	0,00
	La Coruña	153,00	153,00	0,00
	Cuenca	140,00	140,00	0,00
	Gerona	157,00	156,00	-1,00
	Granada	154,00	156,00	2,00
	Huesca	149,00	149,00	0,00
	León	147,00	147,00	0,00
	Lérida	150,00	150,00	0,00
	Murcia	152,00	154,00	2,00
	Palencia	140,84	140,84	0,00
	Pontevedra	159,00	159,00	0,00
	Segovia	137,00	137,00	0,00
	Sevilla	158,00	158,00	0,00
	Teruel	144,00	144,00	0,00
	Valladolid	--	138,60	--
	Zamora	142,60	142,60	0,00
	Zaragoza	144,00	144,00	0,00
Cebada Malta	Albacete	170,00	168,00	-2,00
	Cuenca	170,00	168,00	-2,00
	Huesca	159,00	159,00	0,00
	Navarra	165,00	165,00	0,00
	Valladolid	143,00	143,00	0,00

I-2 PRECIOS EN MERCADOS REPRESENTATIVOS - CEREAL

Precios en Euro/Tonelada

REGLAMENTO (UE) N° 1272/2009 DE LA COMISION. Artículo 56, apartado 3.

Maíz grano, precios de comercio al por mayor. Mercancía nacional y/o importada, sobre vehículo
Arroz cáscara, arroz blanco precios salida almacén agricultor

PRODUCTO	MERCADO REPRESENTATIVO	Semana 01-07/08 2016	Semana 08-14/08 2016	Variación €
Maíz Grano	Badajoz	178,00	178,00	0,00
	Barcelona	182,00	180,00	-2,00
	Cáceres	178,00	178,00	0,00
	La Coruña	178,00	178,00	0,00
	Gerona	182,00	180,00	-2,00
	Huesca	171,00	171,00	0,00
	León	164,80	164,80	0,00
	Lérida	169,00	168,00	-1,00
	Madrid	176,00	176,00	0,00
	Murcia	176,00	174,00	-2,00
	Navarra	171,00	170,00	-1,00
	Sevilla	182,00	182,00	0,00
	Tarragona	174,00	173,00	-1,00
	Zaragoza	171,00	171,00	0,00
Arroz cáscara (Indica)	Badajoz	295,78	295,78	0,00
	Sevilla	309,07	309,07	0,00
Arroz cáscara (Japónica)	Badajoz	318,25	318,25	0,00
	Sevilla	342,50	342,50	0,00
Arroz blanco (Indica)	Badajoz	572,36	572,36	0,00
	Sevilla	535,04	535,04	0,00
	Valencia	540,00	540,00	0,00
Arroz blanco (Japónica)	Badajoz	591,30	591,30	0,00
	Sevilla	537,78	537,78	0,00
	Valencia	606,00	606,00	0,00
Arroz blanco vaporizado (Indica)	Badajoz	638,00	638,00	0,00
	Sevilla	749,36	749,36	0,00
	Valencia	600,00	600,00	0,00
Arroz partido	Badajoz	322,00	322,00	0,00
	Valencia	325,00	325,00	0,00

**I-3 PRECIOS EN MERCADOS REPRESENTATIVOS
VINOS BLANCO Y TINTO SIN INDICACION GEOGRAFICA
Reglamentos UE Nº 479/2008 y 144/2013**

**En €/hgdo, salida bodega, a granel, pago al contado sin I.V.A.
Precio de vino tinto referido al producto de 12 puntos de color**

PRODUCTO	MERCADO REPRESENTATIVO	Semana 1 - 7/08 31 2016	Semana 8 - 14/08 32 2016	Variación €
VINO BLANCO	Albacete	2,78	2,82	0,03
	Badajoz	2,50	2,50	0,00
	Ciudad Real	2,25	2,25	0,00
	Cuenca	2,34	2,24	-0,10
	Toledo	1,80	1,80	0,00
VINO TINTO	Albacete	2,76	2,81	0,06
	Ciudad Real	2,77	2,77	0,00
	Cuenca	2,93	2,93	0,00
	Badajoz	2,42	2,42	0,00
	Murcia	2,80	2,80	0,00
	Toledo	2,79	2,79	0,00
	Valencia	2,87	2,87	0,00

I-4 PRECIOS EN MERCADOS REPRESENTATIVOS DE ACEITES

Aceites. Precios sobre almazara, en €100 kg, sin I.V.A.Rgtos C.E. 865/04 y 826/08
 Semilla de girasol. Precios en centros de demanda, en €100 kg, sin I.V.A. Rgto C.E.E. 3405/93

PRODUCTO Y ESPECIFICACIONES	MERCADO REPRESENTATIVO	Semana 31 1 -7/08 2016	Semana 32 8 -14/08 2016	Variación €
ACEITE DE OLIVA VIRGEN EXTRA Menos de 0,8°	Badajoz	312,50	312,50	0,00
	Ciudad Real	315,00	313,00	-2,00
	Córdoba	314,00	314,00	0,00
	Granada	307,68	307,68	0,00
	Jaén	311,00	311,00	0,00
	Málaga	310,44	310,44	0,00
	Sevilla	320,18	320,18	0,00
	Tarragona	320,00	320,00	0,00
	Toledo	311,00	314,00	3,00
ACEITE DE OLIVA VIRGEN De 0,8° a 2°	Badajoz	307,50	307,50	0,00
	Córdoba	307,50	307,50	0,00
	Granada	290,00	290,00	0,00
	Jaén	306,00	306,00	0,00
	Sevilla	310,00	310,00	0,00
	Cadiz	304,00	304,00	0,00
	Tarragona	307,50	307,50	0,00
	Toledo	304,00	306,00	2,00
	ACEITE DE OLIVA LAMPANTE Más de 2°	Córdoba	300,00	300,00
Granada		295,00	295,00	0,00
Jaén		300,00	300,00	0,00
Málaga		296,45	296,45	0,00
Sevilla		300,50	300,50	0,00
Tarragona		285,00	285,00	0,00
Badajoz		300,00	297,50	-2,50
ACEITE DE OLIVA REFINADO		Córdoba	296,13	296,13
	Jaén	296,36	296,36	0,00
	Tarragona	302,50	302,50	0,00
ACEITE DE ORUJO CRUDO	Córdoba	98,50	98,50	0,00
	Jaén	99,36	99,36	0,00
	Tarragona	97,00	97,00	0,00
ACEITE DE ORUJO REFINADO	Córdoba	140,78	140,78	0,00
	Jaén	139,99	139,99	0,00
	Tarragona	136,00	136,00	0,00
ACEITE DE GIRASOL REFINADO	Córdoba	84,18	84,18	0,00
	Sevilla	83,33	83,33	0,00
	Tarragona	83,50	83,50	0,00
PIPA DE GIRASOL	Andalucía	365,84	365,84	0,00
	Centro-Norte	369,00	369,00	0,00

I-5 PRECIOS EN MERCADOS REPRESENTATIVOS - FRUTAS Y HORTALIZAS

PRECIOS DE PRODUCTOS NACIONALES

Mercados representativos de producción

Rgts. CE 1234/2007 y 543/2011

En €/100 kg, a salida agrupación de productores, envasado, sin I.V.A., incluyendo el precio del envase.

CÍTRICOS

PRODUCTO	MERCADO	VARIEDAD O TIPO	CAT.	CALIBRE	DIA/MES						
					8/8	9/8	10/8	11/8	12/8	13/8	14/8
NARANJA	Valencia	Valencia Late	I	6-9	-	-	-	69,27	-	-	-

FRUTAS DE PEPITA

PRODUCTO	MERCADO	VARIEDAD O TIPO	CAT.	CALIBRE mm	DIA/MES						
					8/8	9/8	10/8	11/8	12/8	13/8	14/8
MANZANA	Lleida	Golden Delicious	I	70-80	55,78	57,52	55,35	58,32	56,30	-	-
PERA	Lleida	Conferencia Limonera	I	60-65+	71,71	66,74	70,22	69,08	-	-	-
				60-65	72,00	61,00	69,58	67,00	-	-	-
UVA DE MESA	Alicante Alicante Murcia	Red Globe Victoria Crimson Seedless			-	144,50	-	-	-	-	-
					-	132,76	-	-	-	-	-
					200,00	210,00	200,00	210,00	200,00	-	-

FRUTAS DE HUESO

PRODUCTO	MERCADO	VARIEDAD O TIPO	CAT.	CALIBRE mm	DIA/MES						
					8/8	9/8	10/8	11/8	12/8	13/8	14/8
ALBARICOQUE	Zaragoza	-		45-50	146,36	150,00	150,00	112,00	-	-	-
CIRUELA	Murcia	Roja		40 y más	60,00	60,00	60,00	60,00	60,00	-	-
MELOCOTÓN	Lleida	Pulpa amarilla	I	61-73 (A/B)	68,90	69,31	69,04	69,19	68,48	-	-
	Lleida	Pulpa blanca	I	61-73 (A/B)	71,29	76,90	69,03	69,00	67,00	-	-
	Murcia	Pulpa amarilla	I	61-73 (A/B)	75,00	75,00	75,00	75,00	75,00	-	-
	Zaragoza	Pulpa amarilla	I	61-73 (A/B)	53,63	56,62	51,68	52,67	-	-	-
NECTARINA	Lleida	Pulpa amarilla	I	61-73 (A/B)	83,74	83,81	83,52	83,82	72,22	-	-
	Lleida	Pulpa blanca	I	61-73 (A/B)	74,99	77,00	78,08	77,60	76,61	-	-
	Zaragoza	Pulpa amarilla	I	61-73 (A/B)	49,42	47,83	63,42	51,06	-	-	-
PARAGUAYA	Lleida Murcia	-	I	61-73 (A/B)	87,34	86,86	86,22	86,53	84,76	-	-
		-	I	61-73 (A/B)	60,00	60,00	60,00	60,00	60,00	-	-

I-5 PRECIOS EN MERCADOS REPRESENTATIVOS - FRUTAS Y HORTALIZAS

PRECIOS DE PRODUCTOS NACIONALES

Mercados representativos de producción

Rgtos. CE 1234/2007 y 543/2011

En €/100 kg, a salida agrupación de productores, envasado, sin I.V.A, incluyendo el precio del envase.

HORTALIZAS

PRODUCTO	MERCADO	VARIEDAD O TIPO	CAT.	CALIBRE	DIA/MES						
					8/8	9/8	10/8	11/8	12/8	13/8	14/8
AJO	Córdoba	Blanco		45-55 mm	255,00	255,00	255,00	255,00	255,00	-	-
	Córdoba	Morado		45-55 mm	265,00	265,00	265,00	265,00	265,00	-	-
	Córdoba	Spring Blanco		50-60 mm	260,00	260,00	260,00	260,00	260,00	-	-
	Córdoba	Spring Violeta		50-60 mm	250,00	250,00	250,00	250,00	250,00	-	-
	Cuenca	Morado		45-55 mm	285,00	285,00	285,00	285,00	285,00	-	-
	Cuenca	Spring Violeta		50-60 mm	220,00	220,00	220,00	220,00	220,00	-	-
BERENJENA	Almería	Alargada		40 mm y más	37,00	32,00	38,95	41,50	48,00	-	-
BRÓCOLI	Murcia				115,00	120,00	115,00	110,00	110,00	-	-
CALABACÍN	Almería	-		14-21	34,50	39,00	49,50	41,00	46,50	-	-
CHAMPIÑÓN	La Rioja	Cerrado		30-65 mm	148,70	149,06	148,17	147,58	148,66	-	-
JUDÍA VERDE	Almería	Plana		-	153,00	-	162,00	-	161,00	-	-
LECHUGA	Murcia	Iceberg	I	400 g y más	105,00	105,00	105,00	105,00	105,00	-	-
	Murcia	Baby	I	-	122,00	122,00	122,00	122,00	120,00	-	-
	Murcia	Romana	I	-	112,00	112,00	112,00	115,00	115,00	-	-
MELÓN	Murcia	Amarillo		1000 a 1500 g	35,00	35,00	36,00	36,00	35,00	-	-
	Murcia	Cantaloupe		800-1250 g	49,00	49,00	48,00	47,00	48,00	-	-
	Murcia	Galia		800-1250 g	37,00	37,00	37,00	37,00	37,00	-	-
	Murcia	Piel de Sapo		800-1500 g	35,00	34,00	34,00	34,00	34,00	-	-
PIMIENTO	Almería	Cuadrado Color (rojo o amarillo)	I	700 mm y más	-	-	139,00	-	139,00	-	-
	Almería	Cuadrado Verde	I	700 mm y más	-	70,00	-	-	-	-	-
	Murcia	Cuadrado Color (rojo o amarillo)	I	700 mm y más	86,47	85,70	86,16	85,34	87,12	-	-
	Murcia	Cuadrado Verde	I	700 mm y más	80,00	75,00	80,00	80,00	80,00	-	-
SANDÍA	Murcia	Sin semillas		800-1250 g	26,00	26,00	24,00	24,00	24,00	-	-
	Valencia	Sin semillas		2-6	-	-	-	24,49	-	-	-
TOMATE	Murcia	Redondo	I	57-100 mm	70,00	65,00	65,00	60,00	68,00	-	-

I-6 PRECIOS EN MERCADOS REPRESENTATIVOS VACUNO Y OVINO

A) BOVINO

1.- PRECIO MEDIO NACIONAL (Euro/100 kg Canal) DE CANALES DE BOVINO PESADO SEGÚN MODELO COMUNITARIO DE CLASIFICACIÓN (R(CE) No 1249/2008 y R(UE) No 148/2014).

CATEGORÍA	CLASE DE CONFORMACIÓN Y DE ESTADO DE ENGRASAMIENTO	Semana 01-07/08 2016	Semana 08-14/08 2016	Variación €
Categoría A: Canales de machos jóvenes sin castrar de más de un año y menos de dos años	Muy buena y poco cubierta (U-2)	381,17	381,85	0,68
	Muy buena y cubierta (U-3)	374,45	375,57	1,12
	<i>Precio medio ponderado</i>	377,41	378,34	0,93
	Buena y poco cubierta (R-2)	362,71	370,51	7,80
	Buena y cubierta (R-3)	358,89	357,14	-1,74
	<i>Precio medio ponderado</i>	360,56	362,99	2,43
	Menos buena y poco cubierta(O-2)	337,07	336,59	-0,48
Menos buena y cubierta (O-3)	325,38	330,11	4,73	
<i>Precio medio ponderado</i>	332,89	334,27	1,38	
Categoría D: Canales de hembras que hayan parido	Mediocre y poco cubierta (P-2)	171,96	168,53	-3,42
	Mediocre y cubierta (P-3)	233,68	235,00	1,32
	<i>Precio medio ponderado</i>	176,72	173,66	-3,06
	Buena y cubierta (R-3)	248,15	239,78	-8,36
	Buena y grasa (R-4)	270,17	274,88	4,70
	<i>Precio medio ponderado</i>	254,76	250,33	-4,44
	Menos buena y poco cubierta(O-2)	205,73	203,55	-2,17
	Menos buena y cubierta (O-3)	199,19	196,22	-2,97
Menos buena y grasa (O-4)	263,41	262,93	-0,48	
<i>Precio medio ponderado</i>	209,82	207,50	-2,32	
Categoría E: Canales de otras hembras (de 12 meses ó más)	Muy buena y poco cubierta (U-2)	396,34	398,16	1,82
	Muy buena y cubierta (U-3)	372,83	374,25	1,42
	<i>Precio medio ponderado</i>	378,49	380,01	1,51
	Buena y poco cubierta (R-2)	364,71	372,29	7,58
	Buena y cubierta (R-3)	378,02	378,40	0,38
	Buena y grasa (R-4)	370,08	382,58	12,50
	<i>Precio medio ponderado</i>	375,76	378,00	2,24
	Menos buena y poco cubierta(O-2)	325,25	330,26	5,01
	Menos buena y cubierta (O-3)	335,78	338,69	2,91
Menos buena y grasa (O-4)	367,00	359,57	-7,43	
<i>Precio medio ponderado</i>	334,41	337,76	3,35	
Categoría Z: Canales de animales desde 8 a menos de 12 meses	Muy buena y poco cubierta (U-2)	401,87	399,92	-1,94
	Muy buena y cubierta (U-3)	386,52	395,20	8,67
	<i>Precio medio ponderado</i>	393,50	397,35	3,85
	Buena y poco cubierta (R-2)	374,42	375,87	1,45
	Buena y cubierta (R-3)	366,16	370,00	3,84
	<i>Precio medio ponderado</i>	368,38	371,58	3,20
	Menos buena y poco cubierta(O-2)	333,99	334,26	0,27
Menos buena y cubierta (O-3)	329,07	329,72	0,65	
<i>Precio medio ponderado</i>	332,19	332,60	0,41	

I-6 PRECIOS EN MERCADOS REPRESENTATIVOS VACUNO Y OVINO

2.-PRECIO MEDIO NACIONAL DEL BOVINO (Euro/100 kg)

BOVINO VIVO	Semana 01-07/08 2016	Semana 08-14/08 2016	Variación €
Machos hasta 480 Kg. vivo	217,36	217,36	0,00
Machos de más de 480 kg. vivo	196,31	196,31	0,00
Hembras que hayan parido	89,47	92,32	2,84
Otras hembras de hasta 380 Kg. vivo	218,41	218,28	-0,12
Otras hembras de más de 380 Kg. vivo	207,21	206,85	-0,37

3.-PRECIO MEDIO NACIONAL DE OTROS ANIMALES DE LA ESPECIE BOVINA (R(CE) N° 2273/2002).

OTROS BOVINOS	Semana 01-07/08 2016	Semana 08-14/08 2016	Variación €
Terneros de ocho días a cuatro semanas			
tipo cruzado	241,25	233,75	-7,50
tipo frisón/país	98,75	95,00	-3,75
<i>Media ponderada nacional (Euro/Cabeza)</i>	170,00	164,38	-5,62
Bovinos ligeros comprendidos entre seis y doce meses			
tipo cruzado	267,60	267,60	0,00
tipo frisón/país	153,84	153,84	0,00
<i>Media ponderada nacional (Euro/100 kg Vivo)</i>	227,78	227,78	0,00

B) CORDEROS

**1.-PRECIOS MEDIOS NACIONALES DE CANALES DE OVINO FRESCAS O REFRIGERADAS R(CE) N° 315/2002
Euro/100 kg Canal**

CORDEROS I y II	Semana 01-07/08 2016	Semana 08-14/08 2016	Variación €
Corderos I (12 a 13 kg/canal)	586,41	589,72	3,31
Corderos II (13,1 a 16 kg/canal)	506,87	509,85	2,98
<i>Media ponderada</i>	546,64	549,78	3,14

2.-PRECIOS MEDIOS DE CANALES DE OVINO FRESCAS O REFRIGERADAS EN LOS MERCADOS NACIONALES REPRESENTATIVOS PARA LA C.E.

MERCADO REPRESENTATIVO Cordero 9-19 kg	Semana 01-07/08 2016	Semana 08-14/08 2016	Variación €
Escorxador Mercabarna	596,49	593,37	-3,12
Mat. Valencia	724,74	724,74	0,00
Mercamadrid	602,64	632,64	30,00
Albacete	567,18	592,38	25,20
Extremadura	543,52	543,52	0,01
Medina del Campo	650,00	650,00	0,00
Talavera de la Reina	567,07	567,07	0,00
Zaragoza	580,28	580,28	0,00
<i>Media ponderada</i>	591,42	594,22	2,80

PRECIOS EN MERCADOS REPRESENTATIVOS - PRODUCTOS GANADEROS**D-1)-CANAL PORCINO CAPA BLANCA
CLASIFICACIÓN EUROP R(CE) N° 1249/2008**

Euro/100 kg Canal

	Clase S			Clase E			Clase U		
	Semana 01-07/08 2016	Semana 08-14/08 2016	Variación €	Semana 01-07/08 2016	Semana 08-14/08 2016	Variación €	Semana 01-07/08 2016	Semana 08-14/08 2016	Variación €
PRECIO MEDIO NACIONAL	168,07	168,07	0,00	163,10	163,38	0,28	170,96	170,97	0,00

	Clase R			Clase O			Clase P		
	Semana 01-07/08 2016	Semana 08-14/08 2016	Variación €	Semana 01-07/08 2016	Semana 08-14/08 2016	Variación €	Semana 01-07/08 2016	Semana 08-14/08 2016	Variación €
PRECIO MEDIO NACIONAL	172,64	171,98	-0,66	166,34	166,42	0,08	154,25	152,75	-1,50

D-2)-PORCINO CEBADO

Euros/kg vivo

LONJAS	SELECTO			NORMAL			GRASO		
	Semana 01-07/08 2016	Semana 08-14/08 2016	Variación €	Semana 01-07/08 2016	Semana 08-14/08 2016	Variación €	Semana 01-07/08 2016	Semana 08-14/08 2016	Variación €
Albacete	1,54	1,54	0,00	1,51	1,51	0,00	1,48	1,48	0,00
Barcelona	--	--	--	1,38	1,38	0,00	1,35	1,35	0,00
Huesca	1,34	1,34	0,00	1,32	1,32	0,00	1,30	1,30	0,00
Lleida	1,34	1,34	0,00	1,32	1,32	0,00	1,31	1,31	0,00
Murcia	1,37	1,37	0,00	1,36	1,36	0,00	1,35	1,35	0,00
Pontevedra	1,36	1,36	0,00	1,33	1,33	0,00	1,73	1,73	0,00
Salamanca	1,32	1,32	0,00	1,32	1,32	0,00	1,28	1,28	0,00
Segovia	1,34	1,34	0,00	1,33	1,33	0,00	1,38	1,38	0,00
Zaragoza	1,36	1,36	0,00	1,32	1,32	0,00	1,31	1,31	0,00

PRECIOS EN MERCADOS REPRESENTATIVOS - PRODUCTOS GANADEROS - PORCINO**E) - PORCINO PRECOZ
LECHONES, OTRAS CALIDADES.**

Euro/100 Kg vivo

Cerdas de Desvieje	Semana 01-07/08 2016	Semana 08-14/08 2016	Variación €
Cerdas de Desvieje	64,71	64,71	0,00
CERDOS CEBADOS			
Categoría U	131,64	131,64	0,00
LECHONES			
Lleida.Base 20kg de peso.	145,00	137,50	-7,50
Segovia.Base 20kg de peso.	180,00	175,00	-5,00
Media nacional. Calidad Normal. Base 20 kg de peso	159,12	151,72	-7,39

F) - TRONCO IBÉRICO

Euro/100 Kg vivo

TOSTONES	Semana 01-07/08 2016	Semana 08-14/08 2016	Variación €
De 5 a 9 kilos	239,09	258,55	19,46
De 9 a 12 kilos	307,87	331,63	23,76
LECHONES			
Lechón Ibérico Cruzado Base 23 kg	259,96	260,89	0,93
MARRANOS			
Marranos Ibéricos de 35 a 60 kg	235,95	235,95	0,00
PRIMALES			
Primales Ibéricos de 60 a 100 kg	--	--	--
CERDO CEBADO			
Cerdo Cebado (Intensivo)	178,67	179,18	0,51
Cerdo Cebado de Campo (Extensivo)	191,10	191,75	0,65
Cerdo Cebado de Bellota 100% Ibérico	--	--	--
DESVEJE			
Reproductores de desvieje	91,30	91,30	0,00
REPRODUCTORES			
Reproductores >6 meses	341,78	341,78	0,00
CASTRONAS			
Castronas	86,96	86,96	0,00

Denominaciones de acuerdo con la Norma de Calidad (RD 4/2014)

PRECIOS DE MERCADO. PAÍSES MIEMBROS UE

Semana 31 (1 al 7 de agosto). Año 2016

1.- PRECIO MEDIO NACIONAL (EUROS\100 kg CANAL) DE CANALES DE BOVINO PESADO
 SEGÚN MODELO COMUNITARIO DE CLASIFICACIÓN (R(CE) No 1249/2008 y R(UE) No 148/2014)
 (Euros/100 kg)

CATEGORIA	CLASE DE CONFORMACIÓN Y DE ESTADO DE ENGRASAMIENTO	Alemania (DE)	Irlanda (IE)	España (ES)	Francia (FR)	Italia (IT)	Polonia (PL)	Portugal (PT)	Reino Unido (UK)	UE-28	% España / UE
Categoría A: Canales de machos jóvenes sin castrar de más de 12 y menos de 24 meses	Muy buena y poco cubierta (U-2)	362,2	379,1	381,2	395,0	394,4	320,8	370,3	400,8	381,8	-0,2
	Muy buena y cubierta (U-3)	357,3	378,4	374,5	376,0	388,0	322,3	371,8	403,7	372,4	0,6
	Buena y poco cubierta (R-2)	352,9	368,5	362,7	366,0	366,0	309,3	357,0	389,2	356,9	1,6
	Buena y cubierta (R-3)	355,2	371,9	358,9	357,0	384,4	314,7	360,5	394,4	360,2	-0,4
	Menos buena y poco cubierta (O-2)	319,4	348,9	337,1	302,0	299,8	300,3	328,7	343,8	324,6	3,9
	Menos buena y cubierta (O-3)	321,7	350,8	325,4	293,0	296,6	305,9	349,3	357,2	329,7	-1,3
	Categoría A		329,8	367,7	360,3	360,8	386,5	306,9	355,5	376,6	357,7
Categoría D: Hembras paridas	Buena y cubierta (R-3)	313,4	310,0	248,1	367,0	272,8	254,8	237,5	319,6	333,7	-25,6
	Buena y grasa (R-4)	314,7	309,5	270,2	348,0	287,2	261,2	228,1	315,2	305,5	-11,6
	Menos buena y poco cubierta (O-2)	273,5	284,2	205,7	319,0	229,0	231,8	202,2	277,2	249,0	-17,4
	Menos buena y cubierta (O-3)	284,1	289,2	199,2	312,0	248,6	240,9	204,4	292,5	271,9	-26,8
	Menos buena y grasa (O-4)	287,4	289,7	263,4	294,0	253,2	247,2	210,1	289,3	278,6	-5,4
	Mediocre y poco cubierta (P-2)	224,1	273,7	172,0	249,0	196,5	202,7	187,5	239,9	219,3	-21,6
	Mediocre y cubierta (P-3)	257,1	281,8	233,7	274,0	217,7	216,5	192,1	258,3	258,7	-9,7
Categoría D		254,4	288,7	216,1	314,6	218,2	233,3	199,0	282,1	270,6	-20,1
Categoría E: Hembras de más de 12 meses	Muy buena y poco cubierta (U-2)	348,7	393,5	396,3	440,0	428,5	318,0	373,7	417,0	416,6	-4,9
	Muy buena y cubierta (U-3)	367,6	398,5	372,8	442,0	446,8	306,8	374,9	421,5	411,1	-9,3
	Buena y poco cubierta (R-2)	347,5	381,5	364,7	378,0	421,0	289,2	368,6	399,7	366,1	-0,4
	Buena y cubierta (R-3)	355,1	386,7	378,0	384,0	390,0	301,4	360,4	410,4	376,0	0,5
	Buena y grasa (R-4)	352,9	385,4	370,1	357,0	447,0	299,8	363,3	410,6	394,0	-6,1
	Menos buena y poco cubierta (O-2)	304,1	351,5	325,3	303,0	279,9	267,7	352,9	351,7	295,8	10,0
	Menos buena y cubierta (O-3)	313,8	369,6	335,8	322,0	266,6	277,6	348,1	381,5	326,4	2,9
	Menos buena y grasa (O-4)	311,6	370,4	367,0	315,0	250,2	278,8	355,3	391,9	368,2	-0,3
Categoría E		334,1	381,2	372,9	397,1	429,0	283,4	362,0	402,7	375,7	-0,7
Categoría Z: Canales de machos y hembras de más de 8 y menos de 12 meses	Muy buena y poco cubierta (U-2)	359,2		401,9		451,4		377,3	276,8	415,9	-3,4
	Muy buena y cubierta (U-3)	361,7		386,5		430,1		379,3		387,4	-0,2
	Buena y poco cubierta (R-2)	361,8		374,4		427,8	318,1	352,4		367,3	1,9
	Buena y cubierta (R-3)	355,5		366,2		381,9	311,9	365,8		366,0	0,0
	Menos buena y poco cubierta (O-2)	344,8		334,0		301,3	282,7	329,4	336,8	333,8	0,0
	Menos buena y cubierta (O-3)	344,0		329,1			310,1	348,3	337,1	332,0	-0,9
	Categoría Z		345,6	356,8		440,6	297,4	344,4	336,0	356,8	0,0

2.- PRECIO MEDIO NACIONAL DE ANIMALES VIVOS DE LA ESPECIE BOVINA EN MERCADOS REPRESENTATIVOS
 (R(UE) N° 807/2013.)

CATEGORIA	Alemania (DE)	Irlanda (IE)	España (ES)	Francia (FR)	Italia (IT)	Polonia (PL)	Reino Unido (UK)	UE-28	% España / UE
Bovinos de más de 6 y menos de 12 meses (Euros/100 kg vivo) (Media ponderada Frison y Cruzado)	179,00	222,00	210,72	262,00	284,00	230,99	202,71	230,24	-8,48
Terneros de 8 días a 4 semanas (Euros/cabeza):									
. FRISON/PAIS	94,26	162,55	98,75	77,00	150,96	121,07	60,89	99,52	-0,78
. CRUZADO	190,70	250,95	241,25	202,00	232,01	174,68	295,02	224,17	7,62

PRECIOS DE MERCADO. PAÍSES MIEMBROS UE

Semana 31 (1 al 7 de agosto). Año 2016

B) OVINO

**PRECIO MEDIO NACIONAL DE CANALES DE OVINO EN MERCADOS REPRESENTATIVOS (R(CE) No 315/2002)
(EUROS\100 kg CANAL)**

CATEGORIA	Bélgica (BE)	Alemania (DE)	España (ES)	Francia (FR)	Irlanda (IE)	Italia (IT)	Holanda (NL)	Polonia (PL)	Portugal (PT)	Reino Unido (UK)	UE-28	% España / UE
Canales de Corderos Pesados (>13 kg)	518,70	550,83	506,87	623,00	422,50		532,74	351,06		478,55	483,44	4,85
Canales de Corderos Ligeros (<13 kg)			657,83			578,24			400,00		569,04	15,60

C) PORCINO

**PRECIO MEDIO NACIONAL DE LA ESPECIE PORCINA, SEGÚN MODELO COMUNITARIO DE CLASIFICACIÓN (R(CE) No 1249/2008 y R(UE) No 148/2014)
(EUROS\100 kg CANAL)**

CATEGORIA	Bélgica (BE)	Alemania (DE)	España (ES)	Francia (FR)	Irlanda (IE)	Italia (IT)	Holanda (NL)	Polonia (PL)	Portugal (PT)	Reino Unido (UK)	UE-28	% España / UE
Porcino. Clase S (>60% magro)	156,80	175,37	168,07	165,00	152,66		148,91	165,60	180,00	155,83	165,11	1,79
Porcino. Clase E (60-55% magro)	147,00	169,88	163,10	157,00	152,00	198,39	147,77	163,62	179,00	152,00	163,06	0,02
Porcino. Clase R (50-45% magro)			172,64			194,77				168,75	192,67	-10,40
Lechones (Euros/unidad)	47,00	54,90	31,82	35,80		68,09	40,00	36,89	38,00	52,35	43,85	-27,43

D) POLLOS Y HUEVOS

**PRECIO MEDIO NACIONAL DE CANALES DE POLLOS (65% RENDIMIENTO), Y DE HUEVOS, MEDIA DE LAS CLASES L Y M
SEGÚN MODELO COMUNITARIO DE CLASIFICACIÓN (R(CE) N° 546/2003)**

CATEGORIA	Bulgaria (BG)	Alemania (DE)	España (ES)	Francia (FR)	Irlanda (IE)	Italia (IT)	Holanda (NL)	Polonia (PL)	Portugal (PT)	Reino Unido (UK)	UE-28	% España / UE
Pollos. 65% de rendimiento (Euros/100kg canal)	142,23	266,00	162,91	225,00	97,51	162,50	186,00	132,36	158,00	149,03	177,43	-8,19
Huevos. Media Clases L y M (Euros/100 kg)	102,73	84,65	73,48	95,62	137,24	138,49	79,00	104,12	89,95	109,32	101,04	-27,28



GOBIERNO
DE ESPAÑA

MINISTERIO
DE AGRICULTURA, ALIMENTACIÓN
Y MEDIO AMBIENTE