



8 de agosto 2018

---

## Índice:

---

**1. Precios Medios Nacionales, comentarios y gráficos**

**2. Precios en Mercados Representativos UE (nacionales)**

- 2.1 Cereales
- 2.2 Vinos
- 2.3 Aceites y Semillas
- 2.4 Frutas y Hortalizas
- 2.5 Vacuno
- 2.6 Ovino
- 2.7 Porcino

**3. Precios en Mercados Representativos UE (semana anterior)**



GOBIERNO  
DE ESPAÑA

MINISTERIO  
DE AGRICULTURA, PESCA  
Y ALIMENTACIÓN

## **SECRETARÍA GENERAL TÉCNICA**

Subdirección General de Estadística

[sgestadi@mapama.es](mailto:sgestadi@mapama.es)

<http://www.mapama.gob.es/es/estadistica/temas/default.aspx>

Publicación elaborada por la  
Secretaría General Técnica  
Subdirección General de Estadística



**MINISTERIO  
DE AGRICULTURA, PESCA  
Y ALIMENTACIÓN**

### **Edita**

© Ministerio de Agricultura, Pesca y Alimentación  
Secretaría General Técnica  
Centro de Publicaciones  
Catálogo de Publicaciones de la Administración General del Estado:  
<http://publicacionesoficiales.boe.es/>

N.I.P.O.: 013-18-086-0

Se permite la utilización, copia o reproducción de los datos de este Boletín siempre que se cite expresamente su procedencia

## PRECIOS MEDIOS NACIONALES AGRÍCOLAS (I)

PRODUCTOS AGRÍCOLAS (especificaciones)		Semana 30 23-29/07	Semana 31 30/07-5/08	Variación semanal euros	Variación semanal %
<b>CEREALES</b>					
(1)	Trigo blando panificable (€/t)	182,18	190,13	7,95	4,36
(1)	Trigo duro (€/t)	192,96	195,96	3,00	1,55
(1)	Cebada pienso (€/t)	167,84	175,67	7,83	4,67
(1)	Cebada malta (€/t)	174,22	180,53	6,31	3,62
(1)	Maíz grano (€/t)	185,07	187,94	2,87	1,55
(4)	Arroz cáscara (€/t)	318,87	312,27	-6,60	-2,07
(4)	Arroz blanco (€/t)	529,49	525,80	-3,69	-0,70
(4)	Arroz blanco vaporizado (€/t)	611,68	612,00	0,32	0,05
<b>ALFALFA, PIPA DE GIRASOL, COLZA Y GUISANTES</b>					
(1)	Alfalfa (€/t)	156,16	156,09	-0,07	-0,05
(1)	Pipa de girasol 9-2-44 (€/t)	321,01	321,62	0,62	0,19
(1)	Pipa de girasol alto oleico (€/t)	350,33	351,51	1,18	0,34
(4)	Colza grano (€/t)	305,41	325,25	19,85	6,50
(4)	Guisantes secos (€/t)	187,92	186,50	-1,42	-0,76
<b>VINOS</b>					
(2)	Vino blanco sin DOP/IGP (€/hectolitro)	51,22	50,55	-0,67	-1,31
(2)	Vino tinto sin DOP/IGP, 12 p. color (€/hectolitro)	64,40	64,07	-0,32	-0,50
(2)	Vino con DOP/IGP blanco RUEDA (€/hectolitro)	(*) 273,90	(**) 273,90	0,00	0,00
(2)	Vino con DOP/IGP tinto RIOJA (€/hectolitro)	(*) 240,30	(**) 240,30	0,00	0,00
<b>ACEITES VEGETALES</b>					
(3)	Aceite de oliva virgen extra < 0,8° (€/100 kg)	281,36	280,26	-1,10	-0,39
(3)	Aceite de oliva virgen, de 0,8° a 2° (€/100 kg)	250,28	250,05	-0,23	-0,09
(3)	Aceite de oliva lampante > 2° (€/100 kg)	235,92	235,24	-0,67	-0,29
(3)	Aceite de oliva refinado (€/100 kg)	238,44	236,19	-2,25	-0,94
(3)	Aceite de oliva orujo crudo (€/100 kg)	126,17	125,17	-1,00	-0,79
(3)	Aceite de oliva orujo refinado (€/100 kg)	172,03	171,19	-0,83	-0,48
(3)	Aceite de girasol refinado (€/100 kg)	75,64	75,64	0,00	0,00

## Posición comercial:

(1) Entrada industria; (2) Salida bodega; (3) Salida almazara; (4) Granel sobre almacén

(\*) (\*\*) En los vinos con DOP/IGP los precios son mensuales.

(\*) Precio Junio 2018. (\*\*) Precio Julio 2018

## COMENTARIOS DE MERCADO

● **CEREALES (▲)**: Subidas generalizadas en los precios medios de los cereales grano. Cebada pienso 4,67%, trigo blando panificable 4,36%, cebada malta 3,62%, trigo duro y maíz grano 1,55%.

El arroz está en el final de campaña y descienden el un (-2,07%) el cáscara y un (-0,70%) el arroz blanco.

● **VINOS (▼▲)**:

Los vinos con DOP/IGP blanco RUEDA y tinto RIOJA mantienen los precios; ya que la campaña está prácticamente terminada y no hay transacciones de vinos a granel.

● **ACEITES VEGETALES (▼)**: Descensos generalizados en los precios medios de los aceites de oliva. Oliva refinado (-0,94%), orujo crudo (-0,79%), orujo refinado (-0,48%), virgen extra (-0,39%), lampante (-0,29%) y virgen (-0,09%).

El precio medio del aceite de girasol refinado permanece estable.

### PRECIOS MEDIOS NACIONALES AGRÍCOLAS (2)

PRODUCTOS AGRÍCOLAS (especificaciones)		Semana 30 23-29/07	Semana 31 30/07-5/08	Variación semanal euros	Variación semanal %
<b>FRUTAS</b>					
(4)	Limón (€/100 kg)	61,02	50,00	-11,02	-18,07
(4)	Albaricoque (€/100 kg)	53,52	53,02	-0,49	-0,92
(4)	Cereza (€/100 kg)	103,19	91,19	-12,00	-11,63
(4)	Ciruela (€/100 kg)	78,23	68,69	-9,54	-12,20
(4)	Melocotón (€/100 kg)	56,08	53,37	-2,71	-4,83
(4)	Higo fresco (€/100 kg)	218,25	193,59	-24,66	-11,30
(4)	Uva de mesa (€/100 kg)	70,33	71,97	1,64	2,33
(4)	Plátano (€/100 kg)	82,63	83,19	0,56	0,68
<b>HORTALIZAS</b>					
(4)	Acelga (€/100kg)	45,04	46,77	1,72	3,83
(4)	Ajo seco (€/100kg)	151,81	129,91	-21,90	-14,43
(4)	Berenjena (€/100 kg)	34,06	31,34	-2,71	-7,97
(4)	Calabacín (€/100 kg)	33,42	30,04	-3,39	-10,13
(4)	Cebolla (€/100 kg)	21,81	20,47	-1,34	-6,13
(4)	Champiñón (€/100kg)	105,93	107,52	1,59	1,50
(4)	Judía verde tipo plana (€/100 kg)	161,34	143,63	-17,70	-10,97
(4)	Lechuga Romana (€/100 ud)	27,47	23,72	-3,75	-13,64
(4)	Melón (€/100 kg)	35,34	42,55	7,21	20,40
(4)	Pepino (€/100 kg)	25,95	26,81	0,87	3,34
(4)	Pimiento verde tipo italiano (€/100 kg)	47,22	52,31	5,09	10,78
(4)	Sandía (€/100 kg)	12,48	17,83	5,35	42,86
(4)	Tomate liso (€/100 kg)	47,80	48,35	0,55	1,15
(4)	Zanahoria (€/100 kg)	15,50	19,97	4,47	28,82
(4)	Patata (€/100 kg)	35,60	31,82	-3,78	-10,63

Posición comercial:

(4) Granel: sobre árbol, finca, almacén, agricultor, alhóndiga, lonja

### COMENTARIOS DE MERCADO

- **CÍTRICOS (▼):** Baja el precio medio del Verna rojo, un (-18.07%).
- **FRUTAS DE HUESO (▼):** Esta semana se produce una bajada general en los precios medios de la fruta de hueso. Destacando la ciruela (-12.20%) y la cereza (-11.63%). Siendo más moderada la bajada del melocotón (-4.83%) y la del albaricoque (-0.92%).
- **HORTALIZAS (▼▲):** Dentro de la habitual variabilidad propia del sector de los hortícolas, esta semana destaca el incremento en *sandía* (42.86%) —fruto, principalmente, del ya comentado desplazamiento de la comercialización en origen hacia zonas con mayores precios—, así como los descensos en *ajo seco* (-14.43%) y *lechuga romana* (-13,64%). La *patata baja* (-10.63%), comportamiento típico de estas fechas.

# PRECIOS MEDIOS NACIONALES AGRÍCOLAS

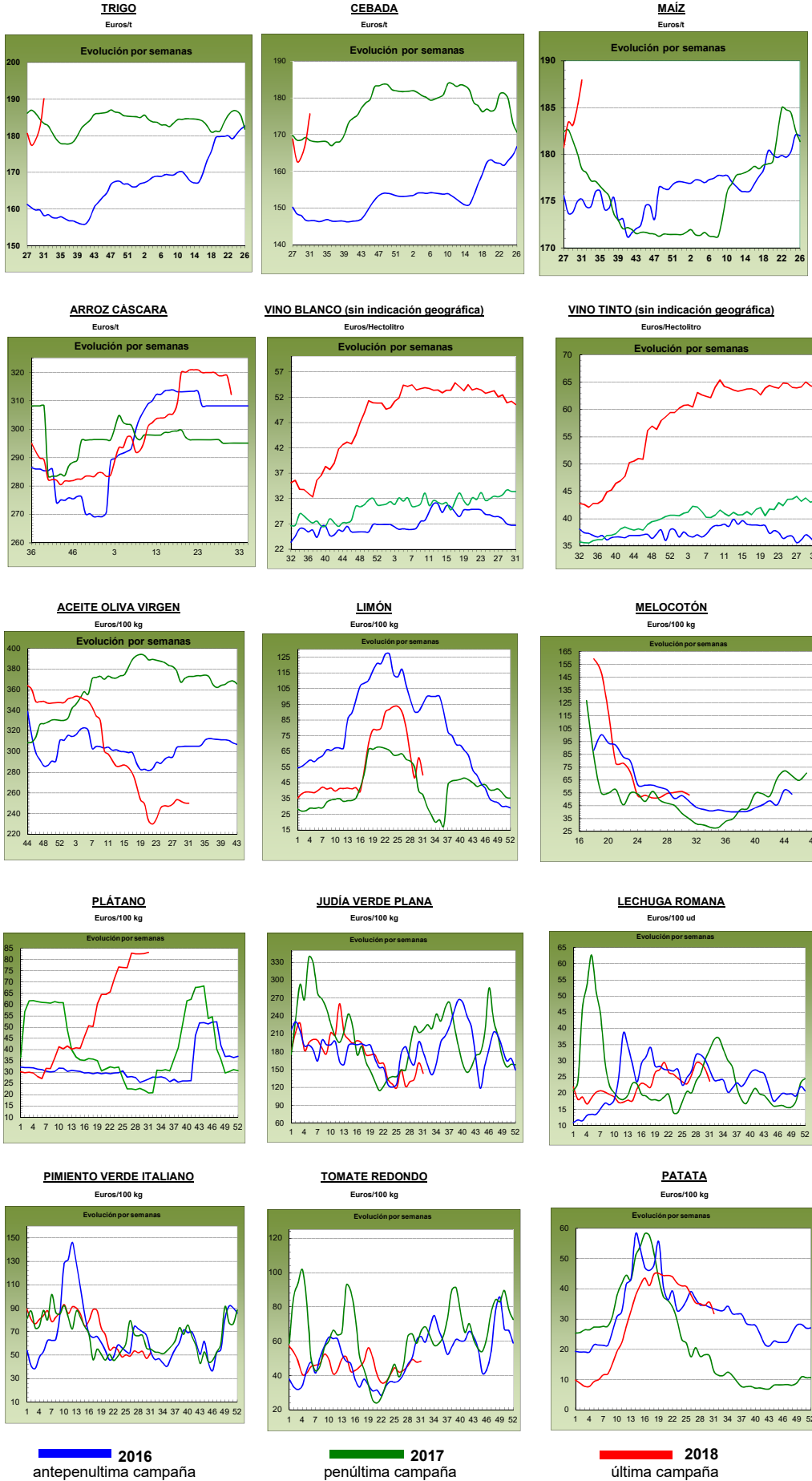

## PRECIOS MEDIOS NACIONALES GANADEROS

PRODUCTOS GANADEROS (especificaciones)		Semana 30 23-29/07	Semana 31 30/07-05/08	Variación semanal euros	Variación semanal %
<b>VACUNO</b>					
(5)	Ternera, 180-300 kilos (€/100 kg canal)	388,06	389,07	1,01	0,26
(5)	Machos de 12 a 24 meses (Clase R) (€/100 kg canal)	380,67	382,81	2,14	0,56
(5)	Animales de 8 a 12 meses (Clase R) (€/100 kg canal)	389,78	391,51	1,73	0,44
(5)	Bovino vivo, conjunto categorías (€/100 kg vivo)	200,82	201,09	0,27	0,13
<b>CORDERO</b>					
(5)	Corderos 9-19 kilos (€/100 kg canal)	549,04	557,76	8,72	1,59
(5)	Corderos 12-16 kilos (€/100 kg canal)	528,94	535,47	6,53	1,23
<b>PORCINO</b>					
(5)	Porcino >60% magro (Clase S) (€/100 kg canal)	155,61	157,15	1,54	0,99
(5)	Porcino 60-55% magro (Clase E) (€/100 kg canal)	150,85	152,12	1,27	0,84
(5)	Porcino 55-50% magro (Clase U) (€/100 kg canal)	159,90	159,49	-0,41	-0,26
(5)	Porcino 50-45% magro (Clase R) (€/100 kg canal)	160,58	160,23	-0,35	-0,22
(5)	Lechon 20 kg (€/unidad)	27,37	24,78	-2,59	-9,46
<b>POLLO</b>					
(6)	Pollo, media de canales del 83% y 65% rdto. (€/100 kg canal)	176,87	177,33	0,46	0,26
(6)	Pollo P10 (83% rdto.) (€/100 kg canal)	177,60	178,40	0,80	0,45
(6)	Pollo P90 (65% rdto.) (€/100 kg canal)	176,78	177,20	0,42	0,24
<b>HUEVOS</b>					
(7)	Huevos, media Clase L y M (€/100 kg)	84,43	84,00	-0,43	-0,51
(7)	Huevos - Clase L (€/docena)	0,73	0,72	-0,01	-1,37
(7)	Huevos - Clase M (€/docena)	0,55	0,55	0,00	0,00
<b>CONEJO</b>					
(8)	Conejo 1,8-2,2 kilo, vivo (€/100 kg)	173,15	173,15	0,00	0,00
<b>LECHE Y PRODUCTOS LÁCTEOS</b>					
(10)	Suero de leche en polvo (€/100 kg)	69,77	70,80	1,03	1,48
(9)	Leche de vaca (€/100 litros). Fuente: FEAGA	Precio junio 2018: 31,30 €/100 litros			
<b>MIEL</b>					
(11)	Miel multifloral a granel (€/100 kg)	Precio mayo 2018: 329,59 €/100 kg			

### Posición comercial:

(5) Entrada matadero; (6) Salida muelle matadero; (7) Salida muelle centro de embalaje; (8) Salida granja; (9) Precio pagado al ganadero  
(10) Precio franco fábrica sin impuestos ni costes; (11) Venta a la industria o mayorista

## COMENTARIOS DE MERCADO

- **VACUNO (▲)**: La demanda de **carne de vacuno** aumenta ligeramente, con lo que las cotizaciones registran variaciones positivas del 0,26% en las canales de las terneras, del 0,56% en las de los machos 12-24 meses y del 0,44% en las de los animales 8-12 meses. La salida de canales hacia el exterior ha sido más que significativa esta semana. El nuevo mes ha traído un ligero repunte en la demanda de **animales con destino para vida (▲)**, sobre todo del exterior, lo que ha permitido que las cotizaciones se den un respiro y registren una leve variación del 0,13%.
- **OVINO (▲)**: Subida media del 1,41% en las cotizaciones de las **canales de cordero**. La salida de animales de mayor peso hacia el exterior ha sido importante esta semana, además, el sacrificio nacional ha aumentado en previsión de un mayor consumo en este mes de agosto.
- **PORCINO (▲▼)**: Comportamiento dispar en las cotizaciones de las diferentes **canales de porcino de capa blanca**, que se mueven según se muestre la oferta y la demanda en la semana referencia. Las canales de mayor contenido magro (S y E) registraron subidas del 0,99% y del 0,84% respectivamente, mientras que las de menor calidad (U y R) anotaron bajadas del (-0,26%) y del (-0,22%) respectivamente. De todas formas, la nota dominante en el sector nacional es la disminución de la demanda, sobre todo europea y el descenso en la oferta, tanto por animal como por peso. Se inicia el mes de agosto manteniéndose la tendencia descendente en las cotizaciones de los **lechones base 20 kg (▼)**, con bajadas del (-9,46%) debido a la falta de demanda de estos animales. A los precios bajos del porcino de cebo y de las canales de porcino no interesa a los cebadores meter nuevos animales que no saben a qué precio venderán. El mercado de lechones holandés sigue presionando vía precio a toda Europa ante la falta de demanda.
- **POLLOS (▲)**: El buen nivel de consumo de este tipo de carne permite que las cotizaciones de las **canales de pollo** mantengan la tendencia ascendente de las últimas semanas (0,26% de media esta semana).
- **HUEVOS (▼=)**: La oferta de huevos de muestra excesiva ante la baja demanda que hay. Ni la demanda nacional ni la exterior aumentan con lo que la tendencia de precios a la baja se mantiene, más destacada en los huevos de la Clase L (-1,37%) que en los de la Clase M (0,00%).
- **CONEJO (=)**: Se mantienen las cotizaciones del **conejo vivo de granja (0,00%)** con una oferta y demanda muy bajas.
- **PRODUCTOS LÁCTEOS**: El precio del **suero de leche en polvo (▲)** registró una subida semanal del 1,48%.

# PRECIOS MEDIOS NACIONALES GANADEROS

## VACUNO VIVO

Euro/100 kg vivo

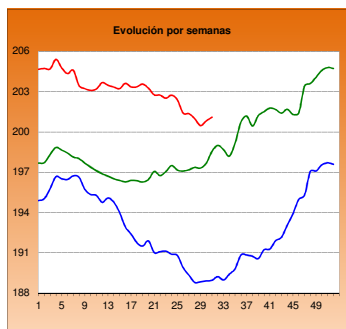

## MACHOS 12-24 MESES (Clase R)

Euro/100 kg canal

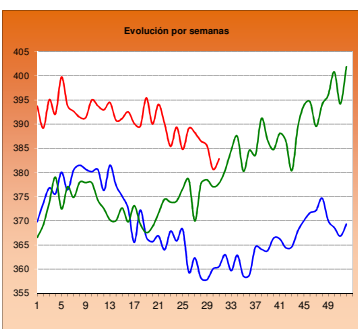

## TERNERAS (Conjunto de Clases)

Euro/100 kg canal

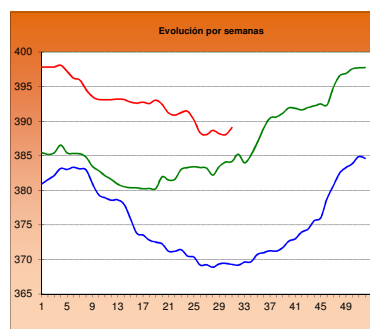

## ANIMALES DE 8-12 MESES (Clase R)

Euro/100 kg canal

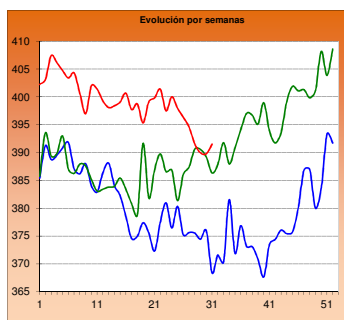

## CORDERO 12-16 kilos

Euro/100 kg canal

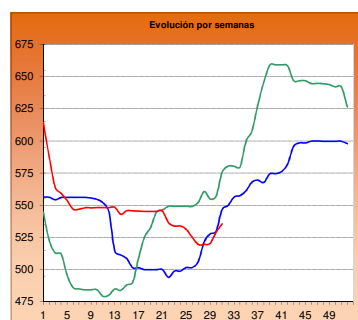

## CORDERO 9-19 kilos

Euro/100 kg canal

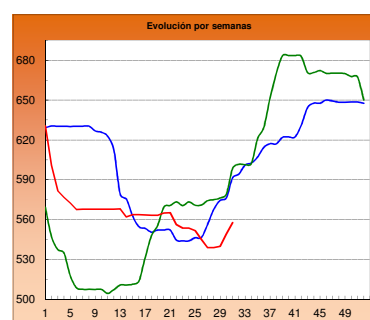

## PORCINO >60% magro (Clase S)

Euro/100 kg canal

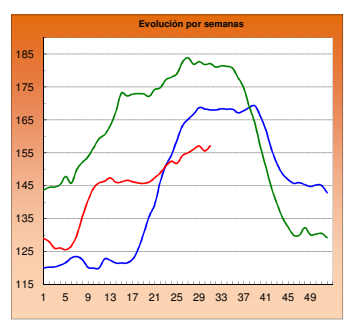

## PORCINO 60-55% magro (Clase E)

Euro/100 kg canal

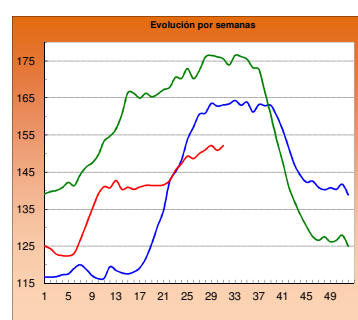

## LECHONES Base 20 kg

Euro/unidad

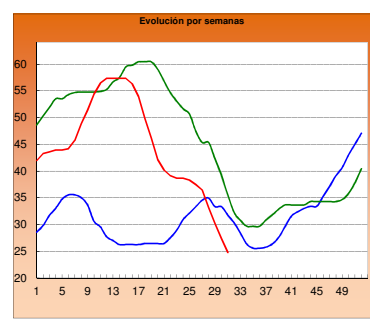

## POLLO Canales del 83% y 65% rdto.

Euro/100 kg canal

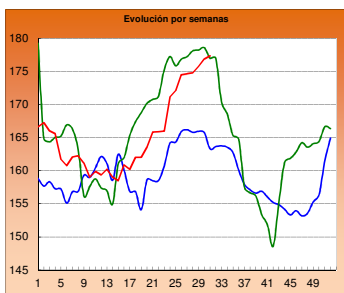

## POLLO P90

Euro/100 kg canal

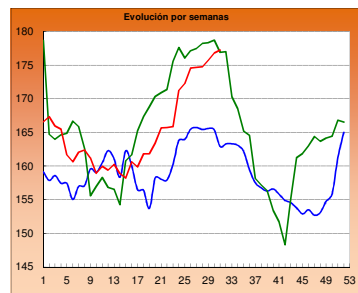

## POLLO P10

Euro/100 kg canal

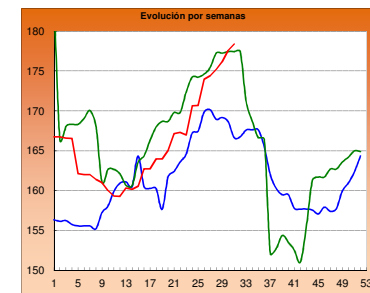

## HUEVOS Clase L

Euro/ 100 kg canal

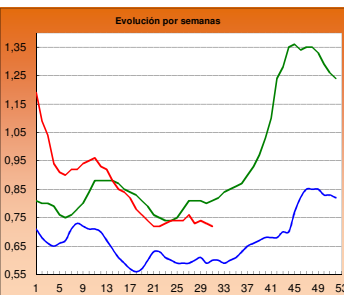

## HUEVOS Clase M

Euro/ Docena

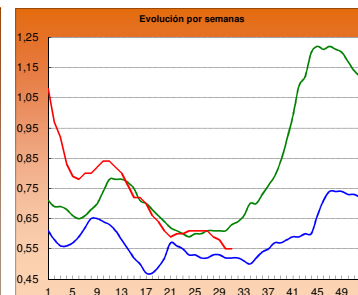

## CONEJO VIVO

Euro/100 kg vivo

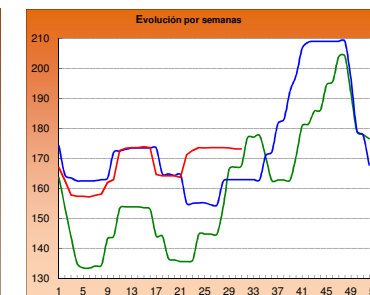

■ 2016

■ 2017

■ 2018

**I-2 PRECIOS EN MERCADOS REPRESENTATIVOS - CEREAL**

Precios en Euro/Tonelada

**REGLAMENTO (UE) 2017/1185 DE LA COMISION. Artículo 11, Anexo I. 1.**
**Precios de comercio al por mayor. Mercancía nacional y/o importada, sobre vehículo**

<b>PRODUCTO</b>	<b>MERCADO REPRESENTATIVO</b>	Semana 23-29/07 2018	Semana 30/07-05/08 2018	Variación €
<b>Trigo Blando Panificable</b>	<b>Albacete</b>	<b>180,00</b>	<b>186,00</b>	<b>6,00</b>
	<b>Ávila</b>	<b>182,00</b>	<b>194,00</b>	<b>12,00</b>
	<b>Barcelona</b>	<b>197,00</b>	<b>210,00</b>	<b>13,00</b>
	<b>Burgos</b>	<b>177,60</b>	<b>186,60</b>	<b>9,00</b>
	<b>Cádiz</b>	<b>185,00</b>	<b>187,00</b>	<b>2,00</b>
	<b>Guadalajara</b>	<b>167,60</b>	<b>170,60</b>	<b>3,00</b>
	<b>Huesca</b>	<b>186,00</b>	<b>197,00</b>	<b>11,00</b>
	<b>León</b>	<b>177,60</b>	<b>185,60</b>	<b>8,00</b>
	<b>Lérida</b>	<b>184,00</b>	<b>195,00</b>	<b>11,00</b>
	<b>Madrid</b>	<b>167,00</b>	<b>170,00</b>	<b>3,00</b>
	<b>Murcia</b>	<b>200,00</b>	<b>205,00</b>	<b>5,00</b>
	<b>Navarra</b>	<b>184,00</b>	<b>193,00</b>	<b>9,00</b>
	<b>Palencia</b>	<b>177,60</b>	<b>184,00</b>	<b>6,40</b>
	<b>Pontevedra</b>	<b>191,00</b>	<b>205,00</b>	<b>14,00</b>
	<b>Salamanca</b>	<b>181,20</b>	<b>190,40</b>	<b>9,20</b>
	<b>Segovia</b>	<b>181,20</b>	<b>194,40</b>	<b>13,20</b>
	<b>Sevilla</b>	<b>183,00</b>	<b>185,00</b>	<b>2,00</b>
	<b>Soria</b>	<b>181,20</b>	<b>186,40</b>	<b>5,20</b>
	<b>Tarragona</b>	<b>192,00</b>	<b>203,00</b>	<b>11,00</b>
	<b>Valladolid</b>	<b>176,00</b>	<b>179,40</b>	<b>3,40</b>
<b>Zamora</b>	<b>177,50</b>	<b>185,20</b>	<b>7,70</b>	
<b>Zaragoza</b>	<b>184,00</b>	<b>194,00</b>	<b>10,00</b>	
<b>Trigo Duro</b>	<b>Cádiz</b>	<b>188,00</b>	<b>190,00</b>	<b>2,00</b>
	<b>Córdoba</b>	<b>203,00</b>	<b>206,00</b>	<b>3,00</b>
	<b>Sevilla</b>	<b>188,00</b>	<b>190,00</b>	<b>2,00</b>
	<b>Zaragoza</b>	<b>192,00</b>	<b>198,00</b>	<b>6,00</b>



## I-2 PRECIOS EN MERCADOS REPRESENTATIVOS - CEREAL

Precios en Euro/Tonelada

REGLAMENTO (UE) 2017/1185 DE LA COMISION. Artículo 11, Anexo I. 1.

Precios de comercio al por mayor. Mercancía nacional y/o importada, sobre vehículo

PRODUCTO	MERCADO REPRESENTATIVO	Semana 23-29/07 2018	Semana 30/07-05/08 2018	Variación €
Cebada Pienso	Albacete	162,30	169,30	7,00
	Ávila	170,00	177,00	7,00
	Burgos	167,00	180,00	13,00
	Cádiz	168,00	168,00	0,00
	Ciudad Real	167,20	172,20	5,00
	Córdoba	170,00	170,00	0,00
	La Coruña	189,00	208,00	19,00
	Cuenca	164,00	172,00	8,00
	Granada	172,00	178,00	6,00
	Guadalajara	166,00	172,00	6,00
	Huesca	166,00	176,00	10,00
	León	168,00	180,00	12,00
	Lérida	166,00	177,00	11,00
	Murcia	178,00	188,00	10,00
	Palencia	168,00	177,00	9,00
	Salamanca	174,00	184,00	10,00
	Segovia	175,00	185,00	10,00
	Soria	169,00	172,00	3,00
	Teruel	168,00	173,00	5,00
	Toledo	169,60	172,60	3,00
	Valladolid	167,00	175,00	8,00
	Zamora	168,00	180,00	12,00
	Zaragoza	168,00	173,00	5,00
	Cebada Malta	Albacete	190,00	200,00
Burgos		156,00	181,60	25,60
Ciudad Real		163,00	164,00	1,00
Cuenca		169,00	177,00	8,00
Guadalajara		171,60	176,00	4,40
Huesca		184,00	181,00	-3,00
Madrid		176,00	180,00	4,00
Navarra		190,00	187,00	-3,00
Palencia		172,40	178,20	5,80
Salamanca		179,00	190,00	11,00
Segovia		181,00	190,00	9,00
Soria		175,00	178,00	3,00
Teruel		--	180,00	--
Toledo		179,00	181,00	2,00
Valladolid		169,40	176,00	6,60
Zamora		174,00	185,00	11,00
Zaragoza	--	180,00	--	

**I-2 PRECIOS EN MERCADOS REPRESENTATIVOS - CEREAL**

Precios en Euro/Tonelada

**REGLAMENTO (UE) 2017/1185 DE LA COMISION. Artículo 11, Anexo I. 1. Cereales y 2 Arroz****Maíz grano, precios de comercio al por mayor. Mercancía nacional y/o importada, sobre vehículo****Arroz cáscara, arroz blanco precios salida almacén agricultor**

<b>PRODUCTO</b>	<b>MERCADO REPRESENTATIVO</b>	Semana 23-29/07 2018	Semana 30/07-05/08 2018	<b>Variación €</b>
<b>Maiz Grano</b>	Albacete	184,40	186,80	2,40
	Badajoz	191,00	193,00	2,00
	Cáceres	191,00	193,00	2,00
	Ciudad Real	188,40	188,40	0,00
	Córdoba	184,00	186,00	2,00
	La Coruña	180,00	182,00	2,00
	Gerona	186,00	193,00	7,00
	Huesca	182,00	188,00	6,00
	León	185,40	187,60	2,20
	Lérida	178,00	185,00	7,00
	Madrid	185,00	187,00	2,00
	Navarra	181,00	185,00	4,00
	Pontevedra	180,00	182,00	2,00
	Salamanca	196,00	196,00	0,00
	Sevilla	180,00	180,00	0,00
	Toledo	186,20	186,60	0,40
	Valladolid	183,00	185,00	2,00
	Zamora	188,00	190,00	2,00
Zaragoza	182,00	182,00	0,00	
<b>Arroz cáscara (Indica)</b>	Sevilla	314,00	314,00	0,00
<b>Arroz cáscara (Japónica)</b>	Sevilla	310,67	310,67	0,00
<b>Arroz blanco (Indica)</b>	Badajoz	535,00	535,00	0,00
	Sevilla	490,00	490,00	0,00
<b>Arroz blanco (Japónica)</b>	Badajoz	550,00	550,00	0,00
	Sevilla	500,00	500,00	0,00
<b>Arroz blanco vaporizado (Indica)</b>	Sevilla	612,00	612,00	0,00
<b>Arroz partido</b>	Sevilla	307,00	307,00	0,00

**II-3 PRECIOS EN MERCADOS REPRESENTATIVOS  
VINOS BLANCOS Y TINTOS**

**R. EJECUCIÓN (UE) 2017/1185 de la COMISIÓN. Art 11 Anexo II. 3.**

**En €/hectolitro, salida bodega, a granel, pago al contado sin I.V.A.**

PRODUCTO	MERCADO REPRESENTATIVO	Semana	Semana	Variación €
		23 - 29/ 07 30 2018	30/07 - 5/ 08 31 2018	
<b>VINO BLANCO sin DOP/IGP</b>				
	Albacete	61,95	61,27	-0,68
	Badajoz	51,33	51,33	0,00
	Ciudad Real	51,56	49,63	-1,93
	Cuenca	49,32	49,32	0,00
	Toledo	48,48	50,00	1,52
<b>VINO TINTO sin DOP/IGP</b>				
	Precio de vino tinto referido al producto de 12 puntos de color			
	Albacete	65,25	66,04	0,79
	Ciudad Real	65,72	63,37	-2,35
	Cuenca	61,58	61,58	0,00
	Badajoz	65,93	65,93	0,00
	Murcia	62,34	62,34	0,00
	Toledo	64,71	65,84	1,13
	Valencia	59,76	58,30	-1,46
PRODUCTO	ZONA DOP / IGP	Euros / Hectolitro		Variación €
		Junio	Julio	
VINO BLANCO con DOP/IGP	RUEDA	273,90	273,90	0,00
VINO TINTO con DOP/IGP	RIOJA	240,30	240,30	0,00

<b>I-4 PRECIOS EN MERCADOS REPRESENTATIVOS DE ACEITES</b>
---

Aceites. Precios sobre almazara, en €/100 kg, sin I.V.A. Rgto. 2017/1185. Art.11. Anexo I.3.  
Semilla de girasol. Precios en centros de demanda, en €/100 kg, sin I.V.A. Rgto 2017/1185. Art. 8

PRODUCTO Y ESPECIFICACIONES	MERCADO REPRESENTATIVO	Semana 30 23-29/ 07 2018	Semana 31 30/07 - 5/ 08 2018	Variación €
ACEITE DE OLIVA VIRGEN EXTRA Menos de 0,8°	Badajoz	287,50	282,50	-5,00
	Ciudad Real	287,00	288,00	1,00
	Córdoba	275,00	273,00	-2,00
	Granada	278,00	275,75	-2,25
	Jaén	278,37	278,37	0,00
	Málaga	277,80	277,80	0,00
	Sevilla	289,76	288,82	-0,94
	Tarragona	287,50	285,00	-2,50
	Toledo	284,00	280,00	-4,00
ACEITE DE OLIVA VIRGEN De 0,8° a 2°	Badajoz	252,50	247,50	-5,00
	Córdoba	251,50	251,50	0,00
	Granada	246,50	246,00	-0,50
	Jaén	249,54	249,54	0,00
	Sevilla	252,08	251,51	-0,57
	Cádiz	250,00	245,00	-5,00
	Tarragona	250,00	250,00	0,00
	Toledo	247,00	245,00	-2,00
ACEITE DE OLIVA LAMPANTE Más de 2°	Córdoba	238,50	236,00	-2,50
	Granada	233,50	233,50	0,00
	Jaén	235,12	235,12	0,00
	Málaga	238,34	238,34	0,00
	Sevilla	243,63	242,60	-1,04
	Tarragona	225,00	225,00	0,00
	Badajoz	237,50	232,50	-5,00
ACEITE DE OLIVA REFINADO	Córdoba	239,00	232,50	-6,50
	Jaén	235,00	235,00	0,00
	Sevilla	234,78	234,78	0,00
	Tarragona	245,00	242,50	-2,50
ACEITE DE ORUJO CRUDO	Córdoba	133,00	130,00	-3,00
	Jaén	130,50	130,50	0,00
	Tarragona	115,00	115,00	0,00
ACEITE DE ORUJO REFINADO	Córdoba	177,00	174,50	-2,50
	Jaén	174,08	174,08	0,00
	Tarragona	165,00	165,00	0,00
ACEITE DE GIRASOL REFINADO	Córdoba	75,50	75,50	0,00
	Sevilla	74,43	74,43	0,00
	Tarragona	77,00	77,00	0,00
PIPA DE GIRASOL	Andalucía	335,26	336,81	1,54
	Centro-Norte	311,50	311,50	0,00

## I-5 PRECIOS EN MERCADOS REPRESENTATIVOS - FRUTAS Y HORTALIZAS

## PRECIOS DE PRODUCTOS NACIONALES

## Mercados representativos de producción

Precios a la salida del centro de acondicionamiento de productos seleccionados, embalados y, en su caso, en palés €/100 kg peso neto)

## CÍTRICOS

PRODUCTO	MERCADO	VARIEDAD O TIPO	CAT.	CALIBRE	DIA/MES							
					30/7	31/7	1/8	2/8	3/8	4/8	5/8	PMPS
LIMÓN	Alicante	Verna	I	3-4	93,64	93,64	93,64	93,64	93,64	--	--	93,64
NARANJA	Castellón	Barberina	I	3-6	81,65	81,65	81,65	81,65	81,65	--	--	81,65
	Castellón	Valencia Late	I	3-6	80,72	80,72	80,72	80,72	80,72	--	--	80,72
	Valencia	Valencia Late	I	3-6	81,05	81,05	81,05	81,05	81,05	--	--	81,05

## FRUTAS DE PEPITA

PRODUCTO	MERCADO	VARIEDAD O TIPO	CAT.	CALIBRE mm	DIA/MES							
					30/7	31/7	1/8	2/8	3/8	4/8	5/8	PMPS
MANZANA	Lérida	Golden Delicious	I	70-80	89,61	89,50	89,50	89,50	89,80	--	--	89,58
	Lérida	Granny Smith	I	70-80	62,50	62,50	62,50	62,50	62,50	--	--	62,50
PERA	Lérida	Conferencia	I	60-65+	89,00	89,00	89,00	89,00	89,00	--	--	89,00
	Lérida	Ercolini	I	55-60	--	--	--	--	92,23	--	--	92,23
	Lérida	Limonera	I	60-65	55,00	--	60,00	--	69,11	--	--	64,23
UVA DE MESA	Murcia	Crimson Seedless	I	-	90,00	90,00	100,00	95,00	105,00	--	--	97,64
	Alicante	Victoria	I	-	153,84	153,84	153,84	153,84	153,84	--	--	153,84

## FRUTAS DE HUESO

PRODUCTO	MERCADO	VARIEDAD O TIPO	CAT.	CALIBRE	DIA/MES							
					30/7	31/7	1/8	2/8	3/8	4/8	5/8	PMPS
ALBARICOQUE	Zaragoza	Todos los tipos y variedades	-	45-50 mm	80,04	72,34	--	--	--	--	--	76,19
CIRUELA	Badajoz	Todos los tipos y variedades	-	35 mm o superior	88,00	88,00	88,00	88,00	88,00	--	--	88,00
	Cáceres	Todos los tipos y variedades	-	35 mm o superior	88,00	88,00	88,00	88,00	88,00	--	--	88,00
	Murcia	Todos los tipos y variedades	-	35 mm o superior	70,00	68,00	70,00	70,00	70,00	--	--	69,33
MELOCOTÓN	Badajoz	Pulpa Amarilla	I	A/B	73,00	73,00	73,00	73,00	73,00	--	--	73,00
	Lérida	Pulpa Amarilla	I	A/B	73,60	74,15	73,68	72,95	71,34	--	--	73,12
	Murcia	Pulpa Amarilla	I	A/B	60,00	60,00	63,00	61,00	70,00	--	--	62,28
	Zaragoza	Pulpa Amarilla	I	A/B	69,06	70,00	--	--	--	--	--	69,17
	Lérida	Pulpa Blanca	I	A/B	73,15	85,68	79,71	69,01	80,50	--	--	77,80
NECTARINA	Lérida	Pulpa Amarilla	I	A/B	90,55	90,52	89,96	93,44	93,21	--	--	91,49
	Zaragoza	Pulpa Amarilla	I	A/B	72,87	67,09	--	--	--	--	--	70,32
	Lérida	Pulpa Blanca	I	A/B	--	--	--	--	75,00	--	--	75,00
PARAGUAYA	Lérida	--	-	A/B	98,85	97,40	96,60	94,86	96,65	--	--	96,80
	Murcia	--	-	A/B	65,00	63,00	70,00	68,00	69,00	--	--	66,38
	Zaragoza	--	-	A/B	73,87	75,00	--	--	--	--	--	74,00
PLATERINA	Lérida	--	-	A/B	129,72	115,98	99,31	100,66	111,74	--	--	109,38

**1-5 b FRUTAS Y HORTALIZAS**  
**PRECIOS DE PRODUCTOS NACIONALES**  
**Mercados representativos de producción**

Referencia: Reglamento Delegado (UE) 2017/891 de la Comisión, de 13 de marzo (DOUE de 25 de mayo). Art. 55 y Anexo VI  
 Precios a la salida del centro de acondicionamiento de productos seleccionados, embalados y, en su caso, en palés (€/100kg peso neto)

**CÍTRICOS**

PRODUCTO	MERCADO	VARIEDAD O TIPO	CAT.	CALIBRE	PRECIO MEDIO PONDERADO SEMANAL NACIONAL Semana 30 - 2018: 23/07 - 29/07
LIMÓN	ESPAÑA	Todas las variedades	1	3-4	93,64
NARANJA	ESPAÑA	Valencia Late	1	3-6	81,02

**FRUTAS DE PEPITA**

PRODUCTO	MERCADO	VARIEDAD O TIPO	CAT.	CALIBRE mm	PRECIO MEDIO PONDERADO SEMANAL NACIONAL Semana 30 - 2018: 23/07 - 29/07
MANZANA	ESPAÑA	Golden delicious	1	70/80	89,58
	ESPAÑA	Granny Smith	1	70/80	62,50
PERA	ESPAÑA	Conferencia	1	60/65+	89,00
UVA DE MESA	ESPAÑA	Todas las variedades con pepitas	1	-	153,84
	ESPAÑA	Todas las variedades sin pepitas	1	-	97,64

**FRUTAS DE HUESO**

PRODUCTO	MERCADO	VARIEDAD O TIPO	CAT.	CALIBRE	PRECIO MEDIO PONDERADO SEMANAL NACIONAL Semana 30 - 2018: 23/07 - 29/07
ALBARICOQUE	ESPAÑA	Todos los tipos y variedades	-	45-50 mm	76,19
CIRUELA	ESPAÑA	Todos los tipos y variedades	-	35-40 mm o superior	83,67
MELOCOTÓN	ESPAÑA	Pulpa Amarilla	1	A/B	70,82
	ESPAÑA	Pulpa Blanca	1	A/B	77,80
NECTARINA	ESPAÑA	Pulpa Amarilla	1	A/B	87,55
	ESPAÑA	Pulpa Blanca	1	A/B	75,00

## I-5 PRECIOS EN MERCADOS REPRESENTATIVOS - FRUTAS Y HORTALIZAS

## PRECIOS DE PRODUCTOS NACIONALES

Mercados representativos de producción

Precios a la salida del centro de acondicionamiento de productos seleccionados, embalados y, en su caso, en palé/100 kg peso neto)

## HORTALIZAS

PRODUCTO	MERCADO	VARIEDAD O TIPO	CAT.	CALIBRE	DIA/MES							
					30/7	31/7	1/8	2/8	3/8	4/8	5/8	PMPS
AJO	Cuenca	BLANCO	-	50-60 mm	180,00	180,00	180,00	180,00	180,00	--	--	180,00
	Albacete	MORADO	-	50-80 mm	160,00	160,00	160,00	160,00	160,00	--	--	160,00
	Cuenca	MORADO	-	50-80 mm	237,25	237,25	237,25	237,25	237,25	--	--	237,25
	Albacete	PRIMAVERA	-	50-60 mm	95,00	95,00	95,00	95,00	95,00	--	--	95,00
	Córdoba	PRIMAVERA	-	50-60 mm	130,00	130,00	130,00	130,00	130,00	--	--	130,00
	Cuenca	PRIMAVERA	-	50-60 mm	199,65	199,65	199,65	199,65	199,65	--	--	199,65
BERENJENA	Almería	Todos los tipos y variedades	-	-	21,43	17,14	24,76	17,14	27,06	--	--	24,59
	Tarragona	Todos los tipos y variedades	-	-	59,98	59,98	59,98	59,98	59,98	--	--	59,98
CALABACÍN	Almería	Todas las variedades	-	14-21 g	18,82	20,00	23,24	19,00	21,00	--	--	20,04
	Murcia	Todas las variedades	-	14-21 g	35,00	38,00	40,00	45,00	45,00	--	--	40,50
	Navarra	Todas las variedades	-	14-21 g	70,00	70,00	70,00	70,00	70,00	--	--	70,00
CEBOLLA	Albacete	Todos los tipos y variedades	-	40-80 mm	21,50	21,50	21,50	21,50	21,50	--	--	21,50
	Ciudad Real	Todos los tipos y variedades	-	40-80 mm	12,00	12,00	12,00	12,00	12,00	--	--	12,00
	Cuenca	Babosa	-	40-80 mm	22,00	22,00	22,00	22,00	22,00	--	--	22,00
	Murcia	Grano	-	40-80 mm	15,00	14,00	15,00	13,00	13,00	--	--	14,05
CHAMPIÑÓN	Albacete	Cerrado	-	30-65 mm	180,55	180,55	180,55	180,55	180,55	--	--	180,55
	Cuenca	Cerrado	-	30-65 mm	195,00	195,00	195,00	195,00	195,00	--	--	195,00
	La Rioja	Cerrado	-	30-65 mm	222,78	221,32	221,55	223,12	223,12	--	--	222,35
	Navarra	Cerrado	-	30-65 mm	190,00	190,00	190,00	190,00	190,00	--	--	190,00
JUDÍA VERDE	Almería	Plana	-	-	--	168,00	--	175,00	--	--	--	171,50
	Tarragona	Todos los tipos y variedades	-	-	219,23	219,23	219,23	219,23	219,23	--	--	219,23
LECHUGA	Murcia	Baby	I	-	78,00	79,00	79,00	80,00	80,00	--	--	79,19
	Murcia	Iceberg	I	400g y+	75,00	75,00	80,00	85,00	80,00	--	--	78,91
	Murcia	Romana	I	400g y+	80,00	82,00	85,00	82,00	80,00	--	--	82,26
MELÓN	Murcia	Amarillo	-	-	55,00	60,00	65,00	60,00	65,00	--	--	60,92
	Murcia	Cantaloupe	-	-	65,00	70,00	70,00	68,00	70,00	--	--	68,15
	Murcia	Galia	-	-	65,00	65,00	68,00	70,00	70,00	--	--	67,49
	Murcia	Piel de Sapo	-	-	65,00	65,00	68,00	72,00	70,00	--	--	67,93
	Ciudad Real	Todos los tipos y variedades	-	-	58,00	58,00	58,00	58,00	58,00	--	--	58,00
PEPINO	Almería	De Almería	-	350-500 g	52,00	52,50	49,90	44,71	53,30	66,16	--	52,37
	Murcia	Español	-	M (20-25 cm)	50,00	48,00	48,00	49,00	50,00	--	--	49,12
	Almería	Morico	-	-	--	--	25,00	--	20,00	--	--	22,40
PIMIENTO	Alicante	Cuadrado Color	I	70 mm y +	103,59	103,59	103,59	103,59	103,59	--	--	103,59
	Almería	Cuadrado Color	I	70 mm y +	--	--	107,00	--	110,00	--	--	107,93
	Murcia	Cuadrado Color	I	70 mm y +	58,02	68,71	59,87	55,06	59,03	--	--	60,33
	Alicante	Cuadrado Verde	I	70 mm y +	103,35	103,35	103,35	103,35	103,35	--	--	103,35
	Almería	Cuadrado Verde	I	70 mm y +	60,00	61,00	63,00	55,00	61,00	--	--	60,00
	Murcia	Cuadrado Verde	I	70 mm y +	42,36	40,82	50,08	45,95	54,21	--	--	46,82
	Almería	Italiano Verde	I	40 mm y +	--	--	72,00	--	65,00	--	--	68,48
	Ciudad Real	Italiano Verde	I	40 mm y +	60,00	60,00	60,00	60,00	60,00	--	--	60,00
SANDÍA	Alicante	Con semillas	-	-	32,00	32,00	32,00	32,00	32,00	--	--	32,00
	Valencia	Con semillas	-	-	25,00	25,00	25,00	25,00	25,00	--	--	25,00
	Alicante	Sin semillas	-	-	44,00	44,00	44,00	44,00	44,00	--	--	44,00
	Castellón	Sin semillas	-	-	42,50	42,50	42,50	42,50	42,50	--	--	42,50
	Murcia	Sin semillas	-	-	30,00	32,00	30,00	30,00	31,00	--	--	30,68
	Toledo	Sin semillas	-	-	27,00	27,00	27,00	27,00	27,00	--	--	27,00
	Valencia	Sin semillas	-	-	28,75	28,75	28,75	28,75	28,75	--	--	28,75
	Ciudad Real	Todos los tipos y variedades	-	-	26,00	26,00	26,00	26,00	26,00	--	--	26,00
SETAS CULTIVADAS	La Rioja	Pleurotus ostreatus	-	-	243,33	243,33	240,64	241,67	241,67	--	--	242,17
TOMATE	Murcia	Cereza	I	-	135,00	130,00	130,00	130,00	132,00	--	--	131,39
	Almería	Redondo	I	57-100mm	24,71	35,29	36,47	60,00	42,35	--	--	39,77
	Murcia	Redondo	I	57-100mm	52,00	50,00	52,00	52,00	53,00	--	--	51,82
	Tarragona	Redondo	I	57-100mm	63,62	63,62	63,62	63,62	63,62	--	--	63,62
ZANAHORIA	Toledo	Todos los tipos y variedades	-	-	21,18	21,18	21,18	21,18	21,18	--	--	21,18

**I-5 b FRUTAS Y HORTALIZAS**  
**PRECIOS DE PRODUCTOS NACIONALES**  
**Mercados representativos de producción**

Referencia: Reglamento Delegado (UE) 2017/891 de la Comisión, de 13 de marzo (DOUE de 25 de mayo). Art. 55 y Anexo VI

Precios a la salida del centro de acondicionamiento de productos seleccionados, embalados y, en su caso, en palés (€/100kg peso neto)

**HORTALIZAS**

PRODUCTO	MERCADO	VARIEDAD O TIPO	CAT.	CALIBRE	PRECIO MEDIO PONDERADO SEMANAL NACIONAL Semana 30 - 2018: 23/07 - 29/07
AJO	ESPAÑA	Blanco	-	50-60 mm	180,00
	ESPAÑA	Morado	-	45-55 mm	185,07
	ESPAÑA	Primavera	-	50-60 mm	128,96
BERENJENA	ESPAÑA	Todos los tipos y variedades	-	40+/70+	39,76
CALABACÍN	ESPAÑA	Todas las variedades	-	14-21	43,51
CEBOLLA	ESPAÑA	Todos los tipos y variedades	-	40-80	21,07
CHAMPIÑÓN (SETAS CULTIVADAS)	ESPAÑA	Cerrado	-	Medio (30-65 mm)	191,36
JUDÍA (VERDE)	ESPAÑA	Todos los tipos y variedades	-	-	195,37
LECHUGA	ESPAÑA	Todos los tipos y variedades	I	400 g o superior	80,31
MELÓN	ESPAÑA	Todos los tipos y variedades	-	-	58,78
PEPINO	ESPAÑA	Variedades lisas	-	350-500 g	52,37
PIMIENTO DULCE	ESPAÑA	Todos los tipos y variedades	I	40 mm o superior	61,93
SANDÍA	ESPAÑA	Todos los tipos y variedades	-	-	27,32
TOMATE	ESPAÑA	"Cereza"	I	57-100 mm	131,39
	ESPAÑA	Redondo	I	-	52,57
ZANAHORIA	ESPAÑA	Todos los tipos y variedades	-	-	21,18



## I-6 PRECIOS EN MERCADOS REPRESENTATIVOS VACUNO Y OVINO

## A) BOVINO

## 1.- PRECIO MEDIO NACIONAL (Euro/100 kg Canal) DE CANALES DE BOVINO PESADO SEGÚN MODELO COMUNITARIO DE CLASIFICACIÓN (R(CE) No 1249/2008 y R(UE) No 148/2014).

CATEGORÍA	CLASE DE CONFORMACIÓN Y DE ESTADO DE ENGRASAMIENTO	Semana 23-29/07 2018	Semana 30/07-05/08 2018	Variación €
<b>Categoría A: Canales de machos jóvenes sin castrar de más de un año y menos de dos años</b>	Muy buena y poco cubierta (U-2)	397,51	398,17	0,66
	Muy buena y cubierta (U-3)	397,11	396,00	-1,11
	<i>Precio medio ponderado Categoría U</i>	397,29	397,00	-0,29
	Buena y poco cubierta (R-2)	378,32	384,28	5,96
	Buena y cubierta (R-3)	383,33	381,13	-2,20
	<i>Precio medio ponderado Categoría R</i>	380,66	382,81	2,14
	Menos buena y poco cubierta(O-2)	360,35	362,46	2,11
Menos buena y cubierta (O-3)	359,76	356,19	-3,57	
<i>Precio medio ponderado Categoría O</i>	360,15	360,33	0,18	
<b>Categoría D: Canales de hembras que hayan parido</b>	Mediocre y poco cubierta (P-2)	202,18	199,72	-2,46
	Mediocre y cubierta (P-3)	221,82	223,66	1,84
	<i>Precio medio ponderado Categoría P</i>	203,48	201,30	-2,18
	Buena y cubierta (R-3)	270,23	267,23	-3,00
	Buena y grasa (R-4)	312,68	320,28	7,60
	<i>Precio medio ponderado Categoría R</i>	284,49	285,06	0,57
	Menos buena y poco cubierta(O-2)	233,66	236,48	2,81
Menos buena y cubierta (O-3)	247,25	253,27	6,02	
Menos buena y grasa (O-4)	276,18	276,63	0,46	
<i>Precio medio ponderado Categoría O</i>	244,53	248,68	4,15	
<b>Categoría E: Canales de otras hembras (de 12 meses ó más)</b>	Muy buena y poco cubierta (U-2)	402,08	404,90	2,83
	Muy buena y cubierta (U-3)	401,57	396,58	-4,99
	<i>Precio medio ponderado Categoría U</i>	401,66	398,05	-3,61
	Buena y poco cubierta (R-2)	388,38	390,18	1,81
	Buena y cubierta (R-3)	382,74	383,77	1,04
	Buena y grasa (R-4)	365,05	362,94	-2,11
	<i>Precio medio ponderado Categoría R</i>	381,83	382,69	0,86
Menos buena y poco cubierta(O-2)	311,68	318,79	7,11	
Menos buena y cubierta (O-3)	331,23	337,97	6,73	
Menos buena y grasa (O-4)	365,00	356,36	-8,64	
<i>Precio medio ponderado Categoría O</i>	328,03	334,67	6,64	
<b>Categoría Z: Canales de animales desde 8 a menos de 12 meses</b>	Muy buena y poco cubierta (U-2)	416,72	416,58	-0,15
	Muy buena y cubierta (U-3)	406,52	408,02	1,50
	<i>Precio medio ponderado Categoría U</i>	411,33	412,05	0,72
	Buena y poco cubierta (R-2)	396,43	394,35	-2,08
	Buena y cubierta (R-3)	387,34	390,47	3,13
	<i>Precio medio ponderado Categoría R</i>	389,78	391,51	1,73
	Menos buena y poco cubierta(O-2)	358,92	345,72	-13,20
Menos buena y cubierta (O-3)	336,26	343,98	7,72	
<i>Precio medio ponderado Categoría O</i>	349,47	344,99	-4,47	

**I-6 PRECIOS EN MERCADOS REPRESENTATIVOS VACUNO Y OVINO**
**2.-PRECIO MEDIO NACIONAL DEL BOVINO (Euro/100 kg)**

<b>BOVINO VIVO</b>	Semana 23-29/07 2018	Semana 30/07-05/08 2018	<b>Variación</b> €
Machos hasta 480 Kg. vivo	232,19	233,10	0,90
Machos de más de 480 kg. vivo	209,46	209,51	0,05
Hembras que hayan parido	99,90	99,50	-0,40
Otras hembras de hasta 380 Kg. vivo	225,71	226,01	0,30
Otras hembras de más de 380 Kg. vivo	213,13	213,48	0,35

**3.-PRECIO MEDIO NACIONAL DE OTROS ANIMALES DE LA ESPECIE BOVINA ( (R(UE) No 807/2013) ).**

<b>OTROS BOVINOS</b>	Semana 23-29/07 2018	Semana 30/07-05/08 2018	<b>Variación</b> €
Terneros de ocho días a cuatro semanas tipo cruzado	186,54	182,58	-3,96
tipo frisón/país	135,85	128,11	-7,74
<i>Media ponderada nacional (Euro/Cabeza)</i>	161,20	155,35	-5,85
Bovinos ligeros comprendidos entre seis y doce meses			
<i>Media ponderada nacional (Euro/100 kg Vivo)</i>	284,34	283,48	-0,86

**B) CORDEROS**
**1.-PRECIOS MEDIOS NACIONALES DE CANALES DE OVINO FRESCAS O REFRIGERADAS R(CE) N° 315/2002  
Euro/100 kg Canal**

<b>CORDEROS I y II</b>	Semana 23-29/07 2018	Semana 30/07-05/08 2018	<b>Variación</b> €
Corderos I (12 a 13 kg/canal)	552,38	558,44	6,07
Corderos II (13,1 a 16 kg/canal)	505,50	512,49	6,99
<i>Media ponderada</i>	528,94	535,47	6,53

**2.-PRECIOS MEDIOS DE CANALES DE OVINO FRESCAS O REFRIGERADAS EN LOS MERCADOS NACIONALES  
REPRESENTATIVOS PARA LA C.E.**

<b>MERCADO REPRESENTATIVO</b> <b>Cordero 9-19 kg</b>	Semana 23-29/07 2018	Semana 30/07-05/08 2018	<b>Variación</b> €
Barcelona	639,48	640,00	0,52
Madrid	630,08	630,08	0,00
Valencia	684,30	684,26	-0,04
Albacete	544,77	560,77	16,00
Extremadura	554,94	554,94	0,01
Segovia	512,20	522,20	10,00
Toledo	543,62	553,80	10,17
Zaragoza	552,46	572,46	20,00
<i>Media ponderada</i>	549,04	557,76	8,71

**PRECIOS EN MERCADOS REPRESENTATIVOS - PRODUCTOS GANADEROS**

**D-1)-CANAL PORCINO CAPA BLANCA**  
**CLASIFICACIÓN EUROP (R(CE) No 1249/2008 y R(UE) No 148/2014)**  
**Euro/100 kg Canal**

	Clase S			Clase E			Clase U		
	Semana 23-29/07 2018	Semana 30/07-05/08 2018	Variación €	Semana 23-29/07 2018	Semana 30/07-05/08 2018	Variación €	Semana 23-29/07 2018	Semana 30/07-05/08 2018	Variación €
<b>PRECIO MEDIO NACIONAL</b>	155,61	157,15	1,54	150,85	152,12	1,27	159,90	159,49	-0,41

	Clase R			Clase O			Clase P		
	Semana 23-29/07 2018	Semana 30/07-05/08 2018	Variación €	Semana 23-29/07 2018	Semana 30/07-05/08 2018	Variación €	Semana 23-29/07 2018	Semana 30/07-05/08 2018	Variación €
<b>PRECIO MEDIO NACIONAL</b>	160,58	160,23	-0,35	157,64	156,21	-1,42	144,28	142,44	-1,84

**D-2)-PORCINO CEBADO**

Euros/kg vivo

MERCADO REPRESENTATIVO	SELECTO			NORMAL			GRASO		
	Semana 23-29/07 2018	Semana 30/07-05/08 2018	Variación €	Semana 23-29/07 2018	Semana 30/07-05/08 2018	Variación €	Semana 23-29/07 2018	Semana 30/07-05/08 2018	Variación €
Albacete	--	--	--	--	--	--	--	--	--
Barcelona	--	--	--	1,31	1,31	0,00	1,28	1,28	0,00
Huesca	1,27	1,27	0,00	1,25	1,25	0,00	1,23	1,23	0,00
Lleida	1,26	1,26	0,00	1,25	1,25	0,00	1,23	1,23	0,00
Murcia	1,30	1,30	0,00	1,28	1,28	0,00	1,28	1,28	0,00
Pontevedra	1,28	1,28	0,00	1,26	1,26	0,00	1,63	1,63	0,00
Salamanca	1,26	1,26	0,00	1,24	1,24	0,00	1,38	1,38	0,00
Segovia	1,26	1,26	0,00	1,25	1,25	0,00	1,38	1,38	0,00
Zaragoza	1,29	1,29	0,00	1,25	1,25	0,00	1,23	1,23	0,00

**PRECIOS EN MERCADOS REPRESENTATIVOS - PRODUCTOS GANADEROS - PORCINO****E) - PORCINO PRECOZ  
LECHONES, OTRAS CALIDADES.**

Euro/100 Kg vivo

<b>Cerdas de Desvieje</b>	Semana 23-29/07 2018	Semana 30/07-05/08 2018	<b>Variación €</b>
Cerdas de Desvieje	52,63	52,63	0,00
<b>CERDOS CEBADOS</b>			
Categoría U	123,12	122,81	-0,32
<b>LECHONES</b>			
Lleida.Base 20kg de peso.	117,50	105,00	-12,50
Segovia.Base 20kg de peso.	165,00	150,00	-15,00
Media nacional. Calidad Normal. Base 20 kg de peso	136,85	123,92	-12,93

**F) - TRONCO IBÉRICO**

Euro/100 Kg vivo

<b>TOSTONES</b>	Semana 23-29/07 2018	Semana 30/07-05/08 2018	<b>Variación €</b>
De 5 a 9 kilos	298,57	298,57	0,00
De 9 a 12 kilos	492,14	492,14	0,00
<b>LECHONES</b>			
Lechón Ibérico Cruzado Base 23 kg	366,50	366,50	0,00
<b>MARRANOS</b>			
Marranos Ibéricos de 35 a 60 kg	339,13	339,13	0,00
<b>PRIMALES</b>			
Primals Ibéricos de 60 a 100 kg	--	--	--
<b>CERDO CEBADO</b>			
Cerdo Cebado (Intensivo)	207,04	207,04	0,00
Cerdo Cebado de Campo (Extensivo)	215,09	215,09	0,00
Cerdo Cebado de Bellota 100% Ibérico	--	--	--
<b>DESVEJE</b>			
Reproductores de desvieje	117,39	117,39	0,00
<b>REPRODUCTORES</b>			
Reproductores >6 meses	374,50	374,50	0,00
<b>CASTRONAS</b>			
Castronas	100,00	100,00	0,00

Denominaciones de acuerdo con la Norma de Calidad (RD 4/2014)

**PRECIOS DE MERCADO. PAÍSES MIEMBROS UE**

Semana 30 (del 23 al 29 de julio). Año 2018

**1.- PRECIO MEDIO NACIONAL DE LAS CANALES DE BOVINO PESADO SEGÚN MODELO DE CLASIFICACIÓN (R(CE) No 1308/2013. Annex IV. A)**  
(Commission Regulation - R 2017/1185 Art. 11 - Annex I.6 )  
(Euros/100 kg)

CATEGORIA	CLASE DE CONFORMACIÓN Y DE ESTADO DE ENGRASAMIENTO	Alemania (DE)	Irlanda (IE)	España (ES)	Francia (FR)	Italia (IT)	Polonia (PL)	Portugal (PT)	Reino Unido (UK)	UE-28	% España / UE
<b>Categoría A:</b> Canales de machos jóvenes sin castrar de más de 12 y menos 24 meses	Muy buena y poco cubierta (U-2)	380,9	390,4	<b>397,5</b>	408,0	400,5	340,2	397,7	396,3	<b>391,9</b>	<b>1,4</b>
	Muy buena y cubierta (U-3)	377,6	392,0	<b>397,1</b>	388,0	393,4	342,5	398,1	396,6	<b>385,6</b>	<b>3,0</b>
	Buena y poco cubierta (R-2)	374,3	378,3	<b>378,3</b>	381,0	360,2	330,6	376,7	385,9	<b>366,8</b>	<b>3,1</b>
	Buena y cubierta (R-3)	369,9	380,6	<b>383,3</b>	372,0	384,3	333,9	388,5	391,2	<b>370,8</b>	<b>3,4</b>
	Menos buena y poco cubierta (O-2)	338,5	353,7	<b>360,4</b>	331,0	311,9	323,2	344,4	346,7	<b>337,1</b>	<b>6,9</b>
	Menos buena y cubierta (O-3)	343,3	353,3	<b>359,8</b>	330,0	311,6	324,8	368,2	355,1	<b>342,8</b>	<b>4,9</b>
	<b>Categoría A</b>	<b>366,6</b>	<b>378,1</b>	<b>385,7</b>	<b>378,3</b>	<b>391,8</b>	<b>327,9</b>	<b>379,7</b>	<b>376,5</b>	<b>369,2</b>	<b>4,5</b>
<b>Categoría D:</b> Hembras paridas	Buena y cubierta (R-3)	325,7	321,7	<b>270,2</b>	378,0	311,8	292,3	240,3	318,5	<b>346,7</b>	<b>-22,1</b>
	Buena y grasa (R-4)	326,9	321,2	<b>312,7</b>	365,0	319,6	294,1	238,2	316,8	<b>318,7</b>	<b>-1,9</b>
	Menos buena y poco cubierta (O-2)	294,3	293,2	<b>233,7</b>	338,0	269,4	273,9	218,2	280,3	<b>274,1</b>	<b>-14,8</b>
	Menos buena y cubierta (O-3)	295,3	298,6	<b>247,3</b>	331,0	289,5	284,6	213,2	296,0	<b>293,7</b>	<b>-15,8</b>
	Menos buena y grasa (O-4)	303,9	299,1	<b>276,2</b>	324,0	293,4	285,3	216,8	295,4	<b>293,3</b>	<b>-5,8</b>
	Mediocre y poco cubierta (P-2)	240,9	262,0	<b>202,2</b>	279,0	242,3	244,2	203,6	244,8	<b>244,8</b>	<b>-17,4</b>
	Mediocre y cubierta (P-3)	252,7	285,8	<b>221,8</b>	303,0	264,1	265,1	206,5	262,1	<b>282,9</b>	<b>-21,6</b>
<b>Categoría D</b>	<b>289,4</b>	<b>293,9</b>	<b>246,6</b>	<b>332,3</b>	<b>262,3</b>	<b>274,8</b>	<b>211,9</b>	<b>284,0</b>	<b>290,3</b>	<b>-15,1</b>	
<b>Categoría E:</b> Hembras de más de 12 meses	Muy buena y poco cubierta (U-2)	384,5	402,3	<b>402,1</b>	434,0	440,9	328,1	396,7	408,2	<b>426,2</b>	<b>-5,7</b>
	Muy buena y cubierta (U-3)	377,7	407,6	<b>401,6</b>	443,0	463,7	334,1	391,3	414,2	<b>422,0</b>	<b>-4,8</b>
	Buena y poco cubierta (R-2)	371,1	387,2	<b>388,4</b>	391,0	421,3	322,3	388,7	402,7	<b>377,1</b>	<b>3,0</b>
	Buena y cubierta (R-3)	371,2	393,1	<b>382,7</b>	392,0	425,9	321,6	382,3	407,9	<b>383,9</b>	<b>-0,3</b>
	Buena y grasa (R-4)	366,5	393,6	<b>365,1</b>	379,0		319,9	387,7	410,2	<b>395,4</b>	<b>-7,7</b>
	Menos buena y poco cubierta (O-2)	293,4	363,3	<b>311,7</b>	328,0	301,3	297,2	366,6	366,8	<b>308,3</b>	<b>1,1</b>
	Menos buena y cubierta (O-3)	299,1	377,2	<b>331,2</b>	337,0	294,5	303,7	352,6	391,0	<b>333,5</b>	<b>-0,7</b>
	Menos buena y grasa (O-4)	305,9	376,9	<b>365,0</b>		317,8	302,7	375,0	399,5	<b>374,8</b>	<b>-2,6</b>
	<b>Categoría E</b>	<b>349,6</b>	<b>389,1</b>	<b>387,5</b>	<b>406,4</b>	<b>445,4</b>	<b>309,6</b>	<b>379,6</b>	<b>405,2</b>	<b>384,6</b>	<b>0,7</b>
<b>Categoría Z:</b> Canales de machos y hembras de más de 8 y menos de 12 meses	Muy buena y poco cubierta (U-2)			<b>416,7</b>		470,7		396,5		<b>428,7</b>	<b>-2,8</b>
	Muy buena y cubierta (U-3)			<b>406,5</b>		431,5		398,6		<b>405,8</b>	<b>0,2</b>
	Buena y poco cubierta (R-2)			<b>396,4</b>		390,9	309,0	362,3		<b>389,4</b>	<b>1,8</b>
	Buena y cubierta (R-3)			<b>387,3</b>		434,4	320,4	387,4		<b>386,6</b>	<b>0,2</b>
	Menos buena y poco cubierta (O-2)			<b>358,9</b>		407,9	264,9	336,6	346,5	<b>350,8</b>	<b>2,3</b>
	Menos buena y cubierta (O-3)			<b>336,3</b>			293,2	357,3	346,1	<b>335,3</b>	<b>0,3</b>
	<b>Categoría Z</b>			<b>375,9</b>		<b>434,3</b>	<b>284,3</b>	<b>353,5</b>	<b>346,4</b>	<b>372,0</b>	<b>1,1</b>

[https://ec.europa.eu/agriculture/market-observatory/meat/beef/weekly-carcase-prices\\_en](https://ec.europa.eu/agriculture/market-observatory/meat/beef/weekly-carcase-prices_en)

**2.- PRECIO MEDIO NACIONAL DE ANIMALES VIVOS DE LA ESPECIE BOVINA**  
(Commission Regulation - R 2017/1185 Art. 11 - Annex I.6)

CATEGORIA	Alemania (DE)	Irlanda (IE)	España (ES)	Francia (FR)	Italia (IT)	Polonia (PL)	Reino Unido (UK)	UE-28	% España / UE
<b>Bovinos de mas de 6 y menos de 12 meses</b> (Euros/kg vivo) (Media ponderada Frison y Cruzado)	1,95	2,13	<b>2,84</b>	2,81	2,98	2,47	1,71	<b>2,34</b>	<b>21,23</b>
<b>Terneros de 8 días a 4 semanas</b> (Euros/cabeza):									
. FRISON/PAIS	115,34	150,31	<b>135,85</b>	100,00	156,66	141,73	53,46	<b>115,71</b>	<b>17,41</b>
. CRUZADO	186,60	206,75	<b>186,54</b>	251,00	281,39	180,43	221,92	<b>229,22</b>	<b>-18,62</b>

[https://ec.europa.eu/agriculture/market-observatory/meat/beef/weekly-live-prices\\_en](https://ec.europa.eu/agriculture/market-observatory/meat/beef/weekly-live-prices_en)

Semana 30 (del 23 al 29 de julio). Año 2018

## B) OVINO

PRECIOS MEDIOS NACIONALES DE LAS CANALES DE LA ESPECIE OVINA, SEGÚN MODELO DE CLASIFICACIÓN (R(CE) No 1308/2013. Annex IV. C)  
(Commission Regulation - R 2017/1185 Art. 11 - Annex I.6 )  
(EUROS\100 kg CANAL)

CATEGORIA	Bélgica (BE)	Alemania (DE)	España (ES)	Francia (FR)	Irlanda (IE)	Italia (IT)	Holanda (NL)	Polonia (PL)	Portugal (PT)	Reino Unido (UK)	UE-28	% España / UE
Canales de Corderos Pesados (>13 kg)	509,50	560,98	<b>505,50</b>	629,00	489,22	487,00	580,53	(*)		482,22	<b>479,11</b>	<b>5,51</b>
Canales de Corderos Ligeros (<13 kg)			<b>552,38</b>			584,00		(*)	481,20		<b>528,66</b>	<b>4,49</b>

CATEGORIA	Bulgaria (BG)	Estonia (EE)	Grecia (EL)	Croacia (HR)	Letonia (LV)	Hungría (HU)	Rumanía (RO)	Eslovenia (SI)	Eslovaquia (SK)	UE-28	% Croacia/UE
Canales de Corderos Pesados (>13 kg)		c		<b>857,74</b>	387,81	(*)	213,09			<b>479,11</b>	<b>79,03</b>
Canales de Corderos Ligeros (<13 kg)	573,91		(*)	<b>600,47</b>	394,47	544,04	(*)	527,21	c	<b>528,66</b>	<b>13,58</b>

(\*) Data unavailable

c Confidential

[https://ec.europa.eu/agriculture/sheep-goats/presentations\\_en](https://ec.europa.eu/agriculture/sheep-goats/presentations_en)

## C) PORCINO

PRECIOS MEDIOS NACIONALES DE LAS CANALES DE LA ESPECIE PORCINA, SEGÚN MODELO DE CLASIFICACIÓN (R(CE) No 1308/2013. Annex IV. B)  
(Commission Regulation - R 2017/1185 Art. 11 - Annex I.6 )  
(EUROS\100 kg CANAL)

CATEGORIA	Bélgica (BE)	Alemania (DE)	España (ES)	Francia (FR)	Irlanda (IE)	Italia (IT)	Holanda (NL)	Polonia (PL)	Portugal (PT)	Reino Unido (UK)	UE-28	% España / UE
Porcino. Clase S (>60% magro)	127,70	148,19	<b>155,61</b>	140,00	139,96		127,53	143,09	174,00	170,49	<b>147,50</b>	<b>5,50</b>
Porcino. Clase E (60-55% magro)	118,90	144,67	<b>150,85</b>	132,00	139,12	(*)	126,39	141,16	174,00	168,04	<b>143,78</b>	<b>4,92</b>
Porcino. Clase R (50-45% magro)		117,38	<b>160,58</b>			196,06				160,17	<b>167,59</b>	<b>-4,19</b>
Lechones (Euros/unidad)	30,75	39,70	<b>27,37</b>	25,80		82,95	20,00	41,94	38,00	62,22	<b>37,81</b>	<b>-27,62</b>

(\*) Data unavailable

[https://ec.europa.eu/agriculture/market-observatory/meat/pigmeat/statistics\\_en](https://ec.europa.eu/agriculture/market-observatory/meat/pigmeat/statistics_en)

## D) POLLOS Y HUEVOS

PRECIO MEDIO NACIONAL DE CANALES DE POLLOS (65% RENDIMIENTO), Y DE HUEVOS (MEDIA DE LAS CLASES L Y M)  
(Commission Regulation - R 2017/1185 Art. 11 - Annex I.8 (Eggs) y Annex I.9 (chicken))

CATEGORIA	Bélgica (BE)	Alemania (DE)	España (ES)	Francia (FR)	Irlanda (IE)	Italia (IT)	Holanda (NL)	Polonia (PL)	Portugal (PT)	Reino Unido (UK)	UE-28	% España / UE
Pollos. 65% de rendimiento (Euros/100kg canal)	180,00	277,00	<b>176,78</b>	230,00	97,32	191,25	c	141,37	167,00	155,68	<b>187,75</b>	<b>-5,84</b>
Huevos. Media Clases L y M (Euros/100 kg)	94,78	100,85	<b>84,43</b>	104,03	150,46	164,68	88,00	111,80	116,40	103,72	<b>112,86</b>	<b>-25,19</b>

c Confidential

[https://ec.europa.eu/agriculture/poultry/presentations\\_en](https://ec.europa.eu/agriculture/poultry/presentations_en)
[https://ec.europa.eu/agriculture/eggs/presentations\\_en](https://ec.europa.eu/agriculture/eggs/presentations_en)

I  
S  
C



GOBIERNO  
DE ESPAÑA

MINISTERIO  
DE AGRICULTURA, PESCA  
Y ALIMENTACIÓN