

PRECIOS COYUNTURALES



SEMANA 21 – 2019
Del 20 al 26 de mayo



SUBSECRETARÍA

Subdirección General de Análisis, Coordinación y
Estadística

sgestadi@mapama.es

<http://www.mapama.gob.es/es/estadistica/temas/default.aspx>

Publicación elaborada por la
Subsecretaría
Subdirección General de Análisis, Coordinación y Estadística

**MINISTERIO
DE AGRICULTURA, PESCA
Y ALIMENTACIÓN**

© Ministerio de Agricultura, Pesca y Alimentación
Secretaría General Técnica
Centro de Publicaciones
Catálogo de Publicaciones de la Administración General del Estado:
<http://publicacionesoficiales.boe.es/>

N.I.P.O.: 003190900

Se permite la utilización, copia o reproducción de los datos de este Boletín siempre que se cite expresamente su procedencia.

Índice:

	PÁGINA
PRECIOS MEDIOS NACIONALES.....	4
PRECIOS MEDIOS NACIONALES DE PRODUCTOS AGRÍCOLAS.....	4 - 6
PRECIOS MEDIOS NACIONALES DE PRODUCTOS GANADEROS.....	7 - 8
PRECIOS EN MERCADOS REPRESENTATIVOS DE CEREALES, VINOS Y ACEITES.....	9
PRECIOS MEDIOS EN MERCADOS REPRESENTATIVOS DE CEREALES.....	9 - 11
PRECIOS MEDIOS EN MERCADOS REPRESENTATIVOS DE VINOS.....	12
PRECIOS MEDIOS EN MERCADOS REPRESENTATIVOS DE ACEITES.....	13
PRECIOS DE PRODUCCIÓN DE FRUTAS Y HORTALIZAS EN EL MERCADO INTERIOR.....	14
PRECIOS DE PRODUCCIÓN EN EL MERCADO INTERIOR: FRUTAS.....	14
PRECIOS DE PRODUCCIÓN EN EL MERCADO INTERIOR: PRODUCTOS HORTÍCOLAS.....	16 - 17
PRECIOS REPRESENTATIVOS DE PRODUCTOS GANADEROS.....	18
PRECIOS REPRESENTATIVOS DE PRODUCTOS GANADEROS: BOVINO.....	18
PRECIOS REPRESENTATIVOS DE PRODUCTOS GANADEROS: OVINO.....	19
PRECIOS REPRESENTATIVOS DE PRODUCTOS GANADEROS: PORCINO.....	20 - 21



1. PRECIOS MEDIOS NACIONALES

1.1. PRECIOS MEDIOS NACIONALES DE PRODUCTOS AGRÍCOLAS

1.1.1. Precios Medios Nacionales de Cereales, Oleaginosas, Proteaginosas, Vinos y Aceites.					
PRODUCTOS AGRÍCOLAS (especificaciones)		Semana 20 13-19/05	Semana 21 20-26/05	Variación semanal euros	Variación semanal %
CEREALES					
(1)	Trigo blando panificable (€/t)	188,04	188,93	0,89	0,47
(1)	Trigo duro (€/t)	214,00	214,00	0,00	0,00
(1)	Cebada pienso (€/t)	175,13	175,39	0,26	0,15
(1)	Cebada malta (€/t)	189,33	189,17	-0,16	-0,08
(1)	Maíz grano (€/t)	177,21	178,14	0,93	0,52
(4)	Arroz cáscara (€/t)	324,13	324,13	0,00	0,00
(4)	Arroz blanco (€/t)	524,66	524,74	0,08	0,02
(4)	Arroz blanco vaporizado (€/t)	623,82	624,43	0,61	0,10
ALFALFA, PIPA DE GIRASOL, COLZA Y GUI SANTES					
(1)	Alfalfa (€/t)	179,09	176,54	-2,55	-1,43
(1)	Pipa de girasol 9-2-44 (€/t)	308,07	308,07	0,00	0,00
(1)	Pipa de girasol alto oleico (€/t)	364,90	384,20	19,29	5,29
(4)	Colza grano (€/t)	318,43	318,43	0,00	0,00
(4)	Guisantes secos (€/t)	208,16	208,40	0,25	0,12
VINOS					
(2)	Vino blanco sin DOP/IGP (€/hectolitro)	26,11	25,51	-0,60	-2,29
(2)	Vino tinto sin DOP/IGP, 12 p. color (€/hectolitro)	38,68	40,22	1,54	3,99
(2)	Vino con DOP/IGP blanco RUEDA (€/hectolitro)	(*) 202,39	(**) 202,39	0,00	0,00
(2)	Vino con DOP/IGP tinto RIOJA (€/hectolitro)	(*) 240,30	(**) 142,45	-97,85	-40,72
ACEITES VEGETALES					
(3)	Aceite de oliva virgen extra < 0,8° (€/100 kg)	235,91	232,64	-3,27	-1,39
(3)	Aceite de oliva virgen, de 0,8° a 2° (€/100 kg)	208,04	204,07	-3,97	-1,91
(3)	Aceite de oliva lampante > 2° (€/100 kg)	190,74	189,40	-1,34	-0,70
(3)	Aceite de oliva refinado (€/100 kg) (***)	193,88	192,38	-1,50	-0,77
(3)	Aceite de oliva orujo crudo (€/100 kg) (****)	76,17	76,17	0,00	0,00
(3)	Aceite de oliva orujo refinado (€/100 kg) (****)	109,50	108,33	-1,17	-1,07
(3)	Aceite de girasol refinado (€/100 kg) (*****)	73,59	73,61	0,02	0,03

Posición comercial:

(1) Entrada industria; (2) Salida bodega; (3) Salida almazara; (4) Granel sobre almacén

(*) (**) En los vinos con DOP/IGP los precios son mensuales. (*) Precios Marzo 2019. (**) Precio Abril 2019.

(***) Aceite de oliva refinado. Valores media aritmética de Córdoba, Jaén, Sevilla y Tarragona

(****) Aceites de orujo crudo y orujo refinado. Valores media aritmética de Córdoba, Jaén y Tarragona.

(*****) Aceite de girasol refinado. Valores media aritmética de Córdoba, Sevilla y Tarragona.

COMENTARIOS DE MERCADO

● **CEREALES** (▲▼): Predominio de las subidas en las cotizaciones semanales de los cereales grano. *Maíz grano* 0,52%, *trigo blando panificable* 0,47% y *cebada pienso* 0,15%. El *trigo duro* permanece estable y tan sólo la *cebada malta* desciende un (-0,08%).

En cuanto al arroz, los precios han subido ligeramente un 0,02% en *arroz blanco* y 0,10% en *blanco vaporizado*. El *arroz cáscara* permanece estable.

● **ALFALFA, PIPA DE GIRASOL, COLZA Y GUI SANTES** (▼▲): Descenso de las cotizaciones de *alfalfa* (-1,43%). La *pipa de girasol alto oleico* sube un 5,29%, mientras que la *pipa de girasol normal (9-2-44)* permanece estable. También la *colza grano* permanece estable y los *guisantes secos* suben un 0,12%.

● **VINOS** (▲▼): Diferente comportamiento en los precios medios de los vinos sin DOP/IGP, con subida de 3,99% en *vino tinto de 12 puntos de color* y descenso del (-2,29%) en *vino blanco*.

Respecto de los vinos con DOP/IGP de la vendimia 2018 el *blanco RUEDA* mantiene las cotizaciones del pasado mes de Abril; mientras que el *tinto RIOJA* ha finalizado su fase de calificación y ha empezado a comercializarse, con un descenso significativo del (-40,72%) respecto de las últimas cotizaciones de la campaña precedente.

● **ACEITES VEGETALES** (▼): Descensos generalizados en las cotizaciones semanales de los *aceites de oliva*, (-1,91%) en el *aceite virgen extra*, (-1,19%) en el *virgen*, (-1,07%) en el aceite de *orujo refinado*, (-0,77%) en el *oliva refinado* y (-0,70%) en el *lampante*. Tan sólo el aceite de *orujo crudo* permanece estable. El precio del *aceite de girasol refinado* sube un 0,03%.

1.1.2. Precios Medios Nacionales en Origen de Frutas y Hortalizas					
PRODUCTOS AGRÍCOLAS (especificaciones)		Semana 20 13-19/05	Semana 21 20-26/05	Variación semanal euros	Variación semanal %
FRUTAS					
(4)	Limón (€/100 kg)	34,25	38,78	4,52	13,21
(4)	Naranja (€/100 kg)	13,06	12,83	-0,23	-1,78
(4)	Manzana Golden (€/100 kg)	35,00	35,00	0,00	0,00
(4)	Aguacate (€/100 kg)	205,09	217,16	12,07	5,89
(4)	Albaricoque (€/100 kg)	49,41	47,23	-2,19	-4,42
(4)	Cereza (€/100 kg)	191,93	187,63	-4,30	-2,24
(4)	Melocotón (€/100 kg)	53,29	53,44	0,14	0,27
(4)	Níspero (€/100 kg)	102,02	100,16	-1,87	-1,83
(4)	Plátano (€/100 kg)	27,54	27,93	0,39	1,42
HORTALIZAS					
(4)	Acelga (€/100kg)	48,17	46,52	-1,65	-3,42
(4)	Ajo (€/100kg)	163,00	167,00	4,00	2,45
(4)	Alcachofa (€/100kg)	44,10	45,25	1,16	2,62
(4)	Berenjena (€/100 kg)	29,20	38,42	9,22	31,59
(4)	Calabacín (€/100 kg)	20,33	28,32	7,99	39,29
(4)	Cebolla (€/100 kg)	45,58	50,39	4,81	10,56
(4)	Champiñón (€/100kg)	149,99	149,99	0,00	0,00
(4)	Coliflor (€/100kg)	29,56	36,67	7,10	24,02
(4)	Col-repollo (€/100kg)	34,40	32,28	-2,12	-6,16
(4)	Espárrago (€/100kg)	188,23	208,16	19,93	10,59
(4)	Fresa (€/100 kg)	82,00	84,00	2,00	2,44
(4)	Haba verde (€/100 kg)	89,70	73,71	-15,99	-17,83
(4)	Judía verde tipo plana (€/100 kg)	167,60	186,63	19,03	11,36
(4)	Lechuga Romana (€/100 ud)	20,05	21,41	1,36	6,79
(4)	Melón Piel de Sapo (€/100 ud)	45,12	43,45	-1,67	-3,70
(4)	Pepino (€/100 kg)	22,42	27,76	5,34	23,81
(4)	Pimiento verde tipo italiano (€/100 kg)	76,42	64,57	-11,85	-15,50
(4)	Tomate liso (€/100 kg)	35,70	38,24	2,54	7,10
(4)	Zanahoria (€/100 kg)	50,74	50,94	0,20	0,38
(4)	Patata (€/100 kg)	43,76	42,74	-1,02	-2,33

Posición comercial:

(4) Granel: sobre árbol, finca, almacén, agricultor, alhóndiga, lonja

COMENTARIOS DE MERCADO

● **CÍTRICOS (▲▼):** Se conservan las tendencias observadas a lo largo de todo el mes de mayo en las variaciones de las cotizaciones en origen de los cítricos en seguimiento aún en campaña: incremento significativo en la del **limón** (13,21%) por la generalización de la comercialización de la variedad Verna, más cotizada, y descenso en la de la **naranja tipo Navel** (-1,78%), que permanece en torno a un 62% por debajo de la registrada en la misma semana del año 2018.

● **FRUTAS DE PEPITA (=):** Se va acercando el fin de campaña sin variaciones, una semana más, en los precios en origen de la **manzana Golden**.

● **FRUTAS DE HUESO (▼):** A la baja las cotizaciones medias nacionales en origen de **albaricoque** (-4,42%) y **cereza** (-2,24%), mientras que prácticamente se repite la del **melocotón** (0,29%).

● Se mantiene con escasas variaciones el precio en origen del **plátano canario** (1,42%), vuelve a incrementarse el del **aguacate** (5,89%) y de nuevo desciende ligeramente el del **níspero** (-1,83%).

● **HORTALIZAS (▲▼):** Tras varias semanas siendo mayoría los productos hortícolas de referencia con cotizaciones a la baja, ésta parece invertirse la tendencia y predominan los que experimentan incrementos, siendo relativamente más significativos los registrados en **calabacín** (39,29%), **berenjena** (31,59%), **coliflor** (24,02%) y **pepino** (23,81%) —donde las subidas en las variedades rugosas compensan con creces los descensos de las lisas—. Cabe citar, entre las variaciones de sentido inverso, las bajadas en **haba verde** (-17,83%) y **pimiento verde italiano** (-15,5%). También sigue bajando, poco a poco, la **patata** (-2,33%).

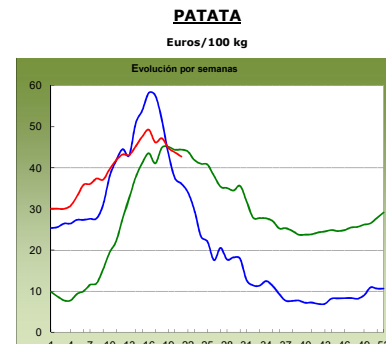
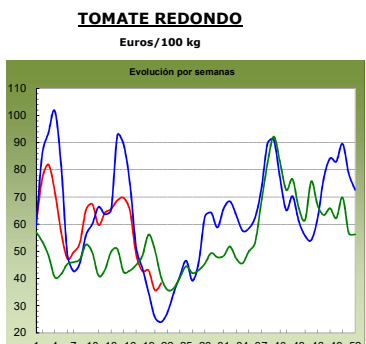
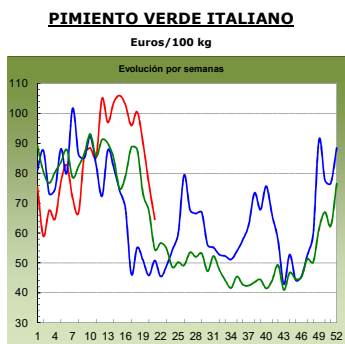
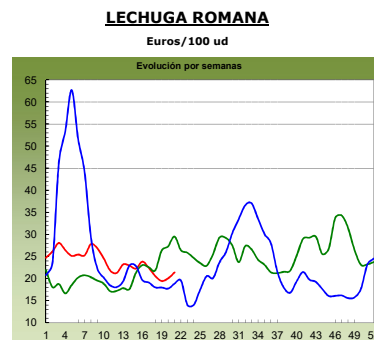
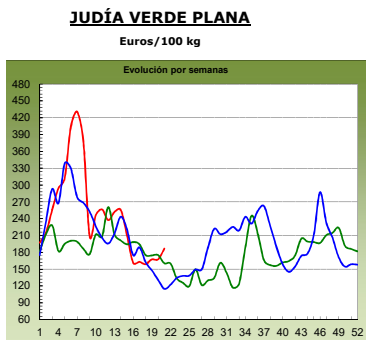
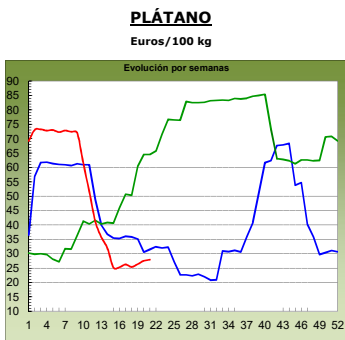
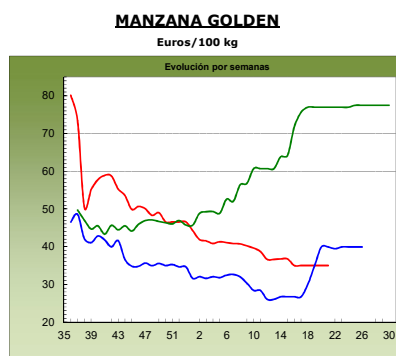
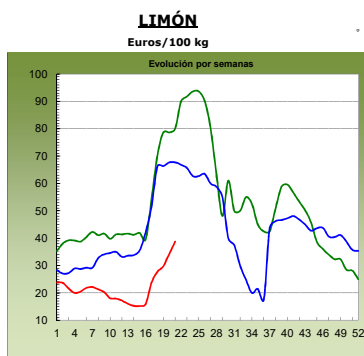
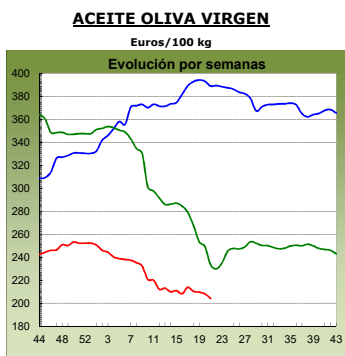
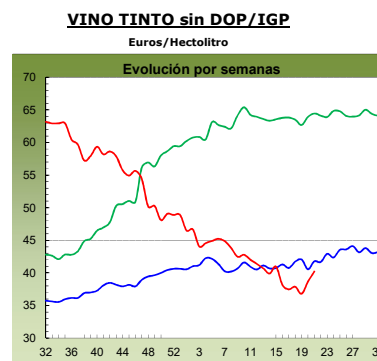
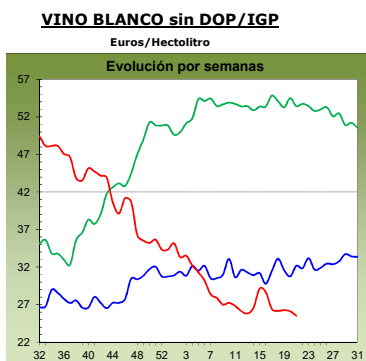
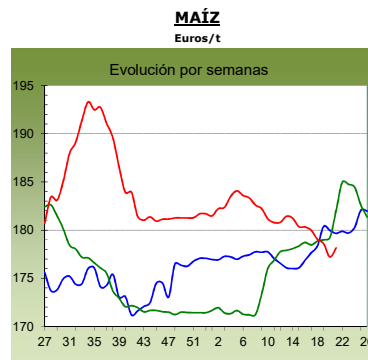
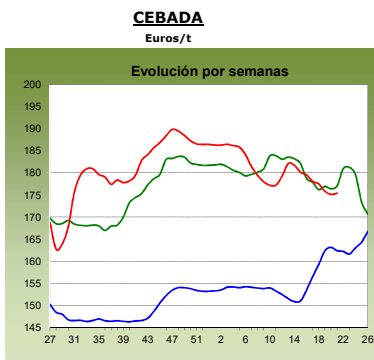
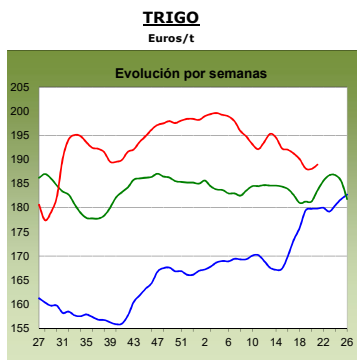

2017
antepenúltima campaña

2018
penúltima campaña

2019
última campaña

1.2. PRECIOS MEDIOS NACIONALES DE PRODUCTOS GANADEROS

1.2.1. Precios Medios Nacionales de Productos Ganaderos					
PRODUCTOS GANADEROS (especificaciones)		Semana 20 13-19/05	Semana 21 20-26/05	Variación semanal euros	Variación semanal %
VACUNO					
(5)	Ternera, 180-300 kilos (€/100 kg canal)	383,87	382,76	-1,11	-0,29
(5)	Machos de 12 a 24 meses (Clase R) (€/100 kg canal)	375,92	375,59	-0,33	-0,09
(5)	Animales de 8 a 12 meses (Clase R) (€/100 kg canal)	393,78	395,05	1,27	0,32
(5)	Bovino vivo, conjunto categorías (€/100 kg vivo)	197,76	197,72	-0,04	-0,02
CORDERO					
(5)	Corderos 9-19 kilos (€/100 kg canal)	568,48	551,52	-16,96	-2,98
(5)	Corderos 12-16 kilos (€/100 kg canal)	546,62	530,88	-15,74	-2,88
(5)	Corderos Ligeros (12-13 kilos) (€/100 kg canal)	564,75	548,97	-15,78	-2,79
(5)	Corderos Pesados (13-16 kilos) (€/100 kg canal)	528,49	512,78	-15,71	-2,97
PORCINO					
(5)	Porcino >60% magro (Clase S) (€/100 kg canal)	172,80	174,94	2,14	1,24
(5)	Porcino 60-55% magro (Clase E) (€/100 kg canal)	166,42	167,97	1,55	0,93
(5)	Porcino 55-50% magro (Clase U) (€/100 kg canal)	173,20	175,66	2,46	1,42
(5)	Porcino 50-45% magro (Clase R) (€/100 kg canal)	171,49	174,19	2,70	1,57
(5)	Lechon 20 kg (€/unidad)	60,37	60,37	0,00	0,00
POLLO					
(6)	Pollo, media de canales del 83% y 65% rdto. (€/100 kg canal)	153,26	159,32	6,06	3,95
(6)	Pollo P10 (83% rdto.) (€/100 kg canal)	150,52	156,24	5,72	3,80
(6)	Pollo P90 (65% rdto.) (€/100 kg canal)	153,65	159,76	6,11	3,98
HUEVOS					
(7)	Huevos, media Clase L y M (€/100 kg)	80,30	80,22	-0,08	-0,10
(7)	Huevos - Clase L (€/docena)	0,66	0,66	0,00	0,00
(7)	Huevos - Clase M (€/docena)	0,56	0,56	0,00	0,00
CONEJO					
(8)	Conejo 1,8-2,2 kilo,vivo (€/100 kg)	189,23	189,41	0,18	0,10
LECHE Y PRODUCTOS LÁCTEOS					
(10)	Suero de leche en polvo (€/100 kg)	84,40	81,93	-2,47	-2,93
(9)	Leche de vaca (€/100 litros). Fuente: FEGA	Precio marzo 2019: 32,60 €/100 litros			
MIEL					
(11)	Miel multifloral a granel (€/100 kg)	Precio marzo 2019: 258,89 €/100 kg			

Posición comercial:

(5) Entrada matadero; (6) Salida muelle matadero; (7) Salida muelle centro de embalaje; (8) Salida granja;
(9) Precio pagado al ganadero; (10) Precio franco fábrica sin impuestos ni costes; (11) Venta a la industria o mayorista

COMENTARIOS DE MERCADO

- **VACUNO** (=): El final de mes trae consigo estabilidad generalizada de cotizaciones en las **canales de vacuno** (-0,29% en las de terneras, -0,09% en las de los machos 12-24 meses y 0,32% en las de los animales 8-12 meses). La demanda de carne es menor, tanto a nivel nacional como internacional y los precios se resienten. Las cotizaciones de los **animales vivos** apenas varían respecto a la semana anterior (-0,02%), si bien sigue manteniéndose la tendencia descendente, con una demanda que, poco a poco, va mostrando menos consistencia.
- **OVINO** (▼): Se mantiene la tendencia descendente en las cotizaciones de las **canales de cordero** (esta semana -2,91% de media en sus diferentes clasificaciones). La demanda, tanto interna como externa, sigue descendiendo, con lo que los animales se acumulan en el campo y siguen ganando peso, con el consiguiente exceso de oferta que se mantiene en el mercado.
- **PORCINO** (▲): Cotizaciones al alza en las **canales de porcino de capa blanca** (1,29% de media en sus diferentes clasificaciones). La demanda de carne procedente del mercado chino y de los países del centro y norte de Europa permite esta subida de precios. Las cotizaciones de los animales de cebo también suben gracias a la gran actividad que mantienen los mataderos. Se mantienen las cotizaciones de los **lechones base 20 kg** (=) gracias a una demanda muy fluida por parte de los cebaderos que tienen que cubrir las plazas vacías que se les crea con la salida de porcinos cebados hacia el matadero.
- **POLLOS** (▲): Fuerte demanda de **canales de pollo**, que ha traído una consigo una subida de precios semanales del 3,95% (12,71% de alza en las cotizaciones desde finales de febrero).
- **HUEVOS** (=): Esta semana no ha habido cambios en las cotizaciones de los huevos (0,00% tanto en la docena de la Clase L como en la de la Clase M). Hay equilibrio de mínimos entre oferta y demanda a unos precios muy bajos.
- **CONEJO** (=): Sin variaciones significativas en las cotizaciones del **conejo vivo de granja** (0,10%). Baja demanda y baja oferta.
- **PRODUCTOS LÁCTEOS** (▼): Descenso del (-2,93%) en la cotización del **suero de leche en polvo**.

1.2.2. Precios Medios Nacionales de Productos Ganaderos: Gráficos

VACUNO VIVO

Euro/100 kg vivo

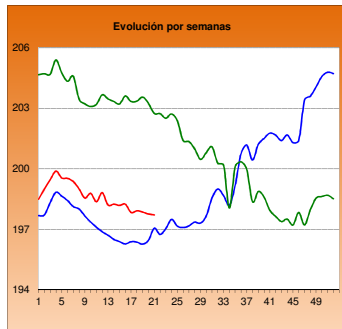

MACHOS 12-24 MESES (Clase R)

Euro/100 kg canal

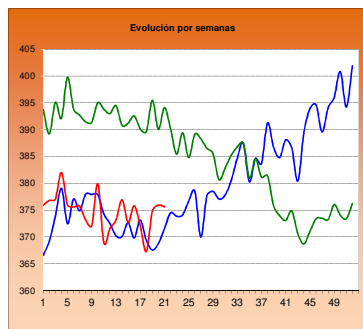

TERNERAS (Conjunto de Clases)

Euro/100 kg canal

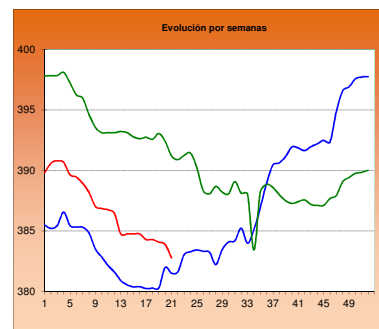

ANIMALES DE 8-12 MESES (Clase R)

Euro/100 kg canal

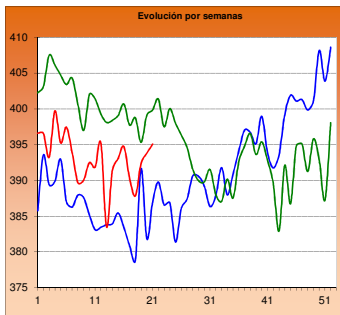

CORDERO 12-16 kilos

Euro/100 kg canal

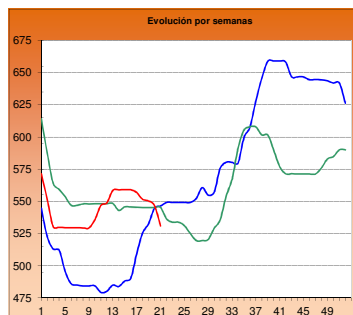

CORDERO 9-19 kilos

Euro/100 kg canal

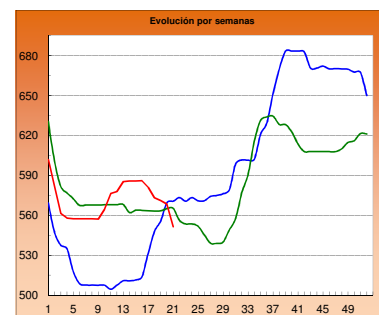

PORCINO >60% magro (Clase S)

Euro/100 kg canal

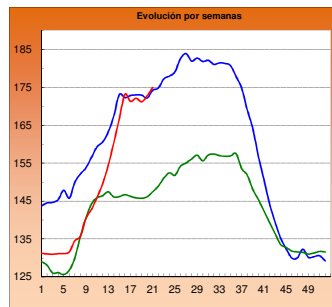

PORCINO 60-55% magro (Clase E)

Euro/100 kg canal

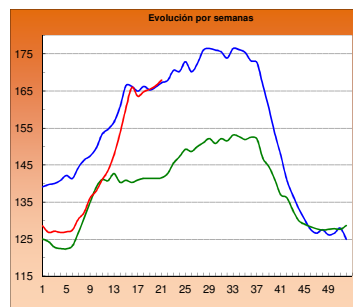

LECHONES Base 20 kg

Euro/unidad

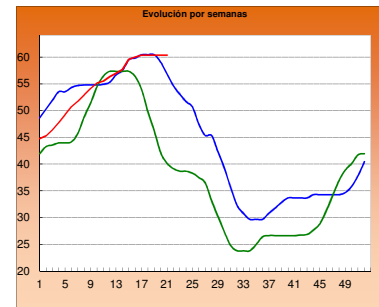

POLLO Canales del 83% y 65% rdto.

Euro/100 kg canal

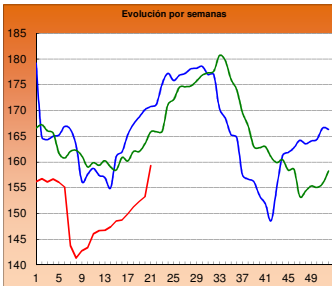

POLLO P90

Euro/100 kg canal

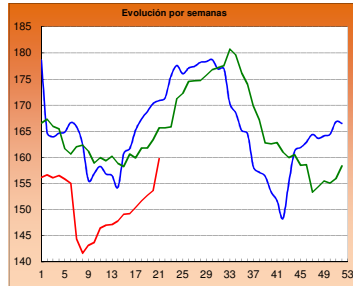

POLLO P10

Euro/100 kg canal

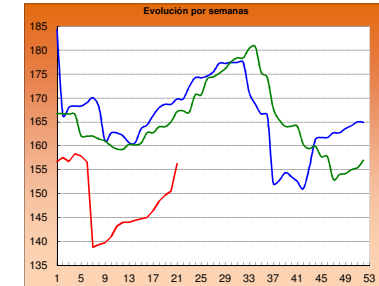

HUEVOS Clase L

Euro/ Docena

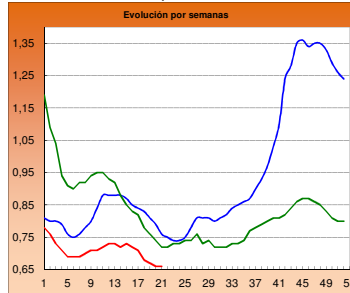

HUEVOS Clase M

Euro/ Docena

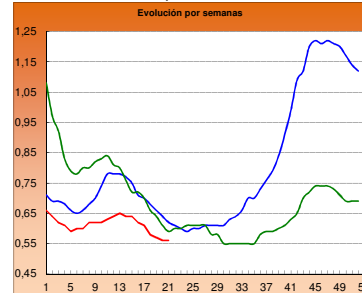

CONEJO VIVO

Euro/100 kg vivo

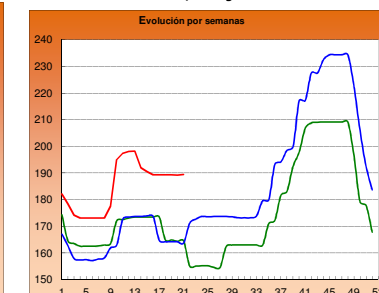

■ 2017

■ 2018

■ 2019

2.- PRECIOS EN MERCADOS REPRESENTATIVOS DE CEREALES, VINOS Y ACEITES

2.1. PRECIOS EN MERCADOS REPRESENTATIVOS DE CEREALES

2.1.1. Precios Medios en Mercados Representativos: Trigo

Precios en Euro/Tonelada

REGLAMENTO (UE) 2017/1185 DE LA COMISION. Artículo 11, Anexo I. 1.

Precios de comercio al por mayor. Mercancía nacional y/o importada, sobre vehículo

PRODUCTO	MERCADO REPRESENTATIVO	Semana 13 - 19/05 2019	Semana 20 - 26/05 2019	Variación €
Trigo Blando Panificable	Albacete	190,00	190,00	0,00
	Ávila	188,00	188,00	0,00
	Barcelona	201,00	202,00	1,00
	Burgos	181,20	184,00	2,80
	Cádiz	220,00	220,00	0,00
	Guadalajara	184,00	184,20	0,20
	Huesca	185,00	186,00	1,00
	León	185,00	183,80	-1,20
	Lérida	180,00	183,00	3,00
	Madrid	184,00	184,00	0,00
	Murcia	200,00	200,00	0,00
	Navarra	182,00	183,00	1,00
	Palencia	185,80	187,40	1,60
	Pontevedra	204,00	204,00	0,00
	Salamanca	189,60	189,60	0,00
	Segovia	183,60	185,60	2,00
	Sevilla	220,00	220,00	0,00
	Soria	181,70	181,90	0,20
	Tarragona	192,00	193,00	1,00
	Valladolid	189,00	189,00	0,00
Zamora	183,80	183,80	0,00	
Zaragoza	183,00	182,00	-1,00	
Trigo Duro	Cádiz	210,00	210,00	0,00
	Sevilla	210,00	210,00	0,00
	Zaragoza	226,00	226,00	0,00

2.1.2. Precios Medios en Mercados Representativos: Cebada

Precios en Euro/Tonelada

REGLAMENTO (UE) 2017/1185 DE LA COMISION. Artículo 11, Anexo I. 1.

Precios de comercio al por mayor. Mercancía nacional y/o importada, sobre vehículo

PRODUCTO	MERCADO REPRESENTATIVO	Semana 13 - 19/05 2019	Semana 20 - 26/05 2019	Variación €
Cebada Pienso	Albacete	170,70	170,70	0,00
	Ávila	180,00	180,00	0,00
	Burgos	172,00	174,00	2,00
	Cádiz	196,00	196,00	0,00
	Ciudad Real	177,40	177,20	-0,20
	La Coruña	190,00	190,00	0,00
	Cuenca	172,00	172,00	0,00
	Granada	182,00	182,00	0,00
	Guadalajara	170,60	170,80	0,20
	Huesca	167,00	170,00	3,00
	León	177,00	177,00	0,00
	Lérida	171,00	170,00	-1,00
	Murcia	182,00	182,00	0,00
	Palencia	174,00	176,00	2,00
	Salamanca	183,00	183,00	0,00
	Segovia	175,00	177,00	2,00
	Soria	170,00	170,00	0,00
	Teruel	172,00	172,00	0,00
	Toledo	178,20	178,00	-0,20
	Valladolid	180,00	180,00	0,00
Zamora	177,00	177,00	0,00	
Zaragoza	172,00	172,00	0,00	
Cebada Malta	Albacete	200,00	202,00	2,00
	Burgos	178,00	180,00	2,00
	Ciudad Real	191,60	189,80	-1,80
	Cuenca	194,00	194,00	0,00
	Guadalajara	181,00	181,20	0,20
	Huesca	196,00	195,00	-1,00
	Lérida	196,00	195,00	-1,00
	Madrid	215,00	210,00	-5,00
	Navarra	195,00	190,00	-5,00
	Palencia	182,00	182,00	0,00
	Salamanca	189,00	189,00	0,00
	Segovia	183,00	185,00	2,00
	Soria	180,00	182,00	2,00
	Teruel	189,00	189,00	0,00
	Toledo	191,00	191,00	0,00
	Valladolid	185,00	185,00	0,00
	Zamora	185,00	185,00	0,00
Zaragoza	189,00	189,00	0,00	

2.1.3. Precios Medios en Mercados Representativos: Maíz y Arroz

Precios en Euro/Tonelada

REGLAMENTO (UE) 2017/1185 DE LA COMISION. Artículo 11, Anexo I. 1. Cereales y 2 Arroz

Maíz grano, precios de comercio al por mayor. Mercancia nacional y/o importada, sobre vehículo

Arroz cáscara y arroz blanco, precios salida almacén agricultor

PRODUCTO	MERCADO REPRESENTATIVO	Semana 13 - 19/05 2019	Semana 20 - 26/05 2019	Variación €
Maíz Grano	Albacete	173,60	176,20	2,60
	Badajoz	180,00	180,00	0,00
	Cáceres	180,00	180,00	0,00
	Ciudad Real	184,20	184,00	-0,20
	Cordoba	180,00	180,00	0,00
	La Coruña	173,00	173,00	0,00
	Gerona	176,00	182,00	6,00
	Huesca	174,00	177,00	3,00
	León	173,80	173,00	-0,80
	Lerida	171,00	174,00	3,00
	Madrid	175,00	175,00	0,00
	Navarra	182,00	181,00	-1,00
	Pontevedra	173,00	179,00	6,00
	Salamanca	187,00	189,00	2,00
	Sevilla	188,00	188,00	0,00
	Toledo	183,20	183,00	-0,20
	Valladolid	181,00	182,00	1,00
Zamora	176,00	176,00	0,00	
Zaragoza	174,00	174,00	0,00	
Arroz Cáscara (Indica)	Badajoz	297,00	297,00	0,00
	Sevilla	331,00	331,00	0,00
	Valencia	260,00	260,00	0,00
Arroz Cáscara (Japónica)	Badajoz	307,00	307,00	0,00
	Sevilla	341,00	341,00	0,00
	Valencia	355,00	355,00	0,00
Arroz Blanco (Indica)	Sevilla	490,00	490,00	0,00
	Valencia	557,50	557,50	0,00
Arroz Blanco (Japónica)	Badajoz	597,00	598,00	1,00
	Sevilla	500,00	500,00	0,00
	Valencia	572,50	572,50	0,00
Arroz Blanco Vaporizado (Indica)	Badajoz	652,00	654,00	2,00
	Sevilla	612,00	612,00	0,00
	Valencia	595,00	595,00	0,00
Arroz Partido	Sevilla	307,00	307,00	0,00
	Valencia	312,50	312,50	0,00

2.2. PRECIOS EN MERCADOS REPRESENTATIVOS DE VINOS

R. EJECUCIÓN (UE) 2017/1185 DE LA COMISION. Artículo 11, Anexo II. 3.

En €/hectólitro, salida bodega, a granel, pago al contado sin I. V. A.

PRODUCTO	MERCADO REPRESENTATIVO	Semana 13 - 19/05 2019	Semana 20 - 26/05 2019	Variación €
Vino Blanco sin DOP/IPG	Albacete	30,83	27,95	-2,88
	Badajoz	26,83	26,83	0,00
	Ciudad Real	24,90	23,51	-1,39
	Cuenca	27,42	26,00	-1,43
	Toledo	26,92	27,78	0,85
Vino Tinto sin DOP / IPG	Precio de vino tinto referido al producto de 12 puntos de color			
	Albacete	40,53	43,60	3,07
	Ciudad Real	35,08	39,48	4,40
	Cuenca	37,68	36,89	-0,79
	Badajoz	46,74	46,74	0,00
	Murcia	41,70	45,20	3,50
	Toledo	33,21	31,72	-1,48
	Valencia	33,04	33,17	0,13
PRODUCTO ZONA DOP / IPG	Euros / Hectólitro			Variación €
		Marzo	Abril	
VINO BLANCO co	RUEDA	202,39	202,39	0,00
VINO TINTO con I	RIOJA	240,30	142,45	-97,85

2.3. PRECIOS EN MERCADOS REPRESENTATIVOS DE ACEITES

Aceites. Precios sobre almazara, en €/100 kg, sin I.V.A. Rgto. 2017/1185. Art.11. Anexo I.3.
Semilla de girasol. Precios en centros de demanda, en €/100 kg, sin I.V.A. Rgto 2017/1185. Art. 8

PRODUCTO Y ESPECIFICACIONES	MERCADO REPRESENTATIVO	Semana 13 - 19/05 2019	Semana 20 - 26/05 2019	Variación €
ACEITE DE OLIVA VIRGEN EXTRA Menos de 0,8°	Badajoz	245,00	245,00	0,00
	Ciudad Real	227,00	221,00	-6,00
	Córdoba	232,50	230,00	-2,50
	Granada	231,00	228,75	-2,25
	Jaén	233,78	228,50	-5,28
	Málaga	244,12	243,25	-0,88
	Sevilla	253,94	252,75	-1,19
	Tarragona	240,00	240,00	0,00
	Toledo	225,00	220,00	-5,00
ACEITE DE OLIVA VIRGEN De 0,8° a 2°	Badajoz	207,50	207,50	0,00
	Córdoba	210,00	207,50	-2,50
	Granada	213,25	210,88	-2,38
	Jaén	203,87	197,50	-6,37
	Sevilla	220,00	221,18	1,18
	Cadiz	204,00	189,00	-15,00
	Tarragona	200,00	197,50	-2,50
	Toledo	198,00	193,00	-5,00
ACEITE DE OLIVA LAMPANTE Más de 2°	Córdoba	191,50	190,50	-1,00
	Granada	194,50	195,00	0,50
	Jaén	190,33	188,50	-1,83
	Málaga	201,00	201,00	0,00
	Sevilla	204,00	204,17	0,17
	Tarragona	160,00	160,00	0,00
	Badajoz	190,00	190,00	0,00
ACEITE DE OLIVA REFINADO	Córdoba	194,00	193,50	-0,50
	Jaén	198,50	196,00	-2,50
	Sevilla	198,00	197,50	-0,50
	Tarragona	185,00	182,50	-2,50
ACEITE DE ORUJO CRUDO	Córdoba	75,00	75,00	0,00
	Jaén	83,50	83,50	0,00
	Tarragona	70,00	70,00	0,00
ACEITE DE ORUJO REFINADO	Córdoba	110,00	108,50	-1,50
	Jaén	113,50	111,50	-2,00
	Tarragona	105,00	105,00	0,00
ACEITE DE GIRASOL REFINADO	Córdoba	71,78	71,85	0,07
	Sevilla	72,99	72,99	0,00
	Tarragona	76,00	76,00	0,00
PIPA DE GIRASOL (9 - 2 - 44)	Sur	319,92	319,92	0,00
	Centro	288,71	288,71	0,00
	Norte	306,00	306,00	0,00

3. PRECIOS DE PRODUCCIÓN DE FRUTAS Y HORTALIZAS EN EL MERCADO INTERIOR

3.1. PRECIOS DE PRODUCCIÓN EN EL MERCADO INTERIOR FRUTAS

3.1.1. Precios de Producción de Frutas en el Mercado Interior:

Precios diarios y Precios Medios Ponderados Semanales en mercados representativos provinciales.

Precios a la salida del centro de acondicionamiento de productos seleccionados, embalados y, en su caso, en palés (€/100 kg peso neto)

CÍTRICOS

PRODUCTO	MERCADO	VARIEDAD O TIPO	CAT.	CALIBRE	DIA/MES							
					20/5	21/5	22/5	23/5	24/5	25/5	26/5	PMPS
LIMÓN	Alicante	Fino	I	3-4	72,60	72,60	72,60	72,60	72,60	--	--	72,60
	Alicante	Verna	I	3-4	100,94	101,94	99,95	99,95	103,92	--	--	101,31
	Málaga	Verna	I	3-4	112,00	110,00	113,00	113,00	113,00	--	--	112,20
	Murcia	Verna	I	3-4	106,00	108,00	107,00	109,00	106,00	--	--	107,22
MANDARINA	Valencia	Nadorcott	I	1-2	120,89	126,20	126,55	127,68	117,50	122,89	132,08	123,48
	Valencia	Orri	I	1-2	114,16	127,01	127,01	131,95	127,01	107,32	--	120,78
	Castellón	Ortanique	I	1-2	43,50	49,17	51,30	51,30	51,30	41,20	--	45,35
	Valencia	Ortanique	I	1-2	49,44	50,69	50,13	51,18	49,54	48,04	45,48	47,89
NARANJA	Valencia	Barberina	I	3-6	69,28	67,96	58,78	58,57	61,31	56,30	--	61,75
	Castellón	Navel Lane Late	I	3-6	47,43	47,81	46,90	45,85	47,66	48,29	--	47,08
	Valencia	Navel Lane Late	I	3-6	55,34	52,43	51,28	49,23	49,23	--	52,46	52,70
	Castellón	Navel Powel	I	3-6	45,66	45,66	45,65	45,66	45,66	45,54	--	45,65
	Valencia	Navel Powel	I	3-6	46,90	47,46	47,49	50,01	56,99	69,07	52,24	51,76
	Castellón	Navelate	I	3-6	74,32	79,18	79,18	72,58	79,18	76,48	--	76,66
	Castellón	Valencia Late	I	3-6	66,89	59,72	55,94	54,15	58,46	58,52	--	58,84
	Valencia	Valencia Late	I	3-6	42,38	37,18	50,96	48,21	39,03	56,91	50,42	45,38

FRUTAS DE PEPITA

PRODUCTO	MERCADO	VARIEDAD O TIPO	CAT.	CALIBRE mm	DIA/MES							
					20/5	21/5	22/5	23/5	24/5	25/5	26/5	PMPS
MANZANA	Gerona	Fuji	I	70-80	116,27	116,27	116,27	116,27	116,27	--	--	116,27
	Gerona	Golden Delicious	I	70-80	97,48	97,48	97,48	97,48	97,48	--	--	97,48
	Lérida	Golden Delicious	I	70-80	61,28	60,96	61,86	61,00	59,96	--	--	60,98
	Zaragoza	Golden Delicious	I	70-80	71,43	76,46	73,78	80,39	82,70	--	--	75,86
	Gerona	Granny Smith	I	70-80	90,16	90,16	90,16	90,16	90,16	--	--	90,16
	Lérida	Granny Smith	I	70-80	46,50	46,50	46,50	46,50	46,50	--	--	46,50
	Lérida	Red Chief	I	70-80	54,50	54,50	54,50	53,69	54,50	--	--	54,39
	Zaragoza	Red Chief	I	70-80	130,68	130,68	126,70	--	--	--	--	129,21
	Gerona	Red Delicious	I	70-80	92,93	92,93	92,93	92,93	92,93	--	--	92,93
PERA	Zaragoza	Bianquilla	I	55-60	70,86	80,00	--	80,00	80,00	--	--	76,45
	La Rioja	Conferencia	I	60-65+	73,00	73,00	73,00	73,00	73,00	--	--	73,00
	Lérida	Conferencia	I	60-65+	67,02	70,00	74,00	74,59	72,06	--	--	71,47
	Zaragoza	Conferencia	I	60-65+	81,80	77,99	82,73	81,96	82,66	--	--	80,97

FRUTAS DE HUESO

PRODUCTO	MERCADO	VARIEDAD O TIPO	CAT.	CALIBRE	DIA/MES							
					20/5	21/5	22/5	23/5	24/5	25/5	26/5	PMPS
AGUACATE	Granada	Hass	-	-	245,00	245,00	245,00	245,00	245,00	245,00	--	245,00
ALBARICOQUE	Murcia	Todos los tipos y variedades	-	45-50 mm	80,00	90,00	105,00	105,00	95,00	--	--	97,05
	Valencia	Todos los tipos y variedades	-	45-50 mm	93,20	93,20	93,20	93,20	93,20	--	--	93,20
CEREZA	Cáceres	Todas las variedades dulces	-	22 mm y más	230,00	230,00	230,00	230,00	230,00	--	--	230,00
	Murcia	Todas las variedades dulces	-	22 mm y más	350,00	400,00	400,00	250,00	450,00	--	--	381,31
	Tarragona	Todas las variedades dulces	-	22 mm y más	225,75	225,75	225,75	225,75	225,75	--	--	225,75
	Zaragoza	Todas las variedades dulces	-	22 mm y más	276,00	310,78	179,14	311,30	424,00	--	--	290,62
MELOCOTÓN	Murcia	Pulpa amarilla (piel roja)	I	A/B	92,00	95,00	93,00	100,00	102,00	--	--	96,50
NECTARINA	Murcia	Pulpa amarilla	I	A/B	105,00	108,00	110,00	108,00	115,00	--	--	109,17
PARAGUAYA	Murcia	-	-	A/B	125,00	128,00	130,00	132,00	130,00	--	--	129,57

3.1.2. Precios de Producción de Frutas en el Mercado Interior: Precios Medios Ponderados Semanales Nacionales

Referencia: Reglamento Delegado (UE) 2017/891 de la Comisión, de 13 de marzo (DOUE de 25 de mayo). Art. 55 y Anexo VI
Precios a la salida del centro de acondicionamiento de productos seleccionados, embalados y, en su caso, en palés (€/100kg peso neto)

CÍTRICOS

PRODUCTO	MERCADO	VARIEDAD O TIPO	CAT.	CALIBRE	PRECIO MEDIO PONDERADO SEMANAL NACIONAL Semana 21 - 2019: 20/05 - 26/05
LIMÓN	ESPAÑA	Todas las variedades	I	3-4	106,54
MANDARINA	ESPAÑA	Todas las variedades	I	1-2	80,59
NARANJA	ESPAÑA	Lanelate	I	3-6	52,25
	ESPAÑA	Navelate	I	3-6	76,66
	ESPAÑA	Valencia Late	I	3-6	46,82

FRUTAS DE PEPITA

PRODUCTO	MERCADO	VARIEDAD O TIPO	CAT.	CALIBRE mm	PRECIO MEDIO PONDERADO SEMANAL NACIONAL Semana 21 - 2019: 20/05 - 26/05
MANZANA	ESPAÑA	Fuji	I	70/80	116,27
	ESPAÑA	Golden delicious	I	70/80	68,63
	ESPAÑA	Granny Smith	I	70/80	60,03
	ESPAÑA	Red Delicious y demás Var. Rojas	I	70/80	79,84
PERA	ESPAÑA	Blanquilla	I	55-60	76,45
	ESPAÑA	Conferencia	I	60/65+	73,19

FRUTAS DE HUESO

PRODUCTO	MERCADO	VARIEDAD O TIPO	CAT.	CALIBRE mm	PRECIO MEDIO PONDERADO SEMANAL NACIONAL Semana 21 - 2019: 20/05 - 26/05
AGUACATE	ESPAÑA	Hass	-	-	245,00
ALBARICOQUE	ESPAÑA	Todos los tipos y variedades	-	45-50 mm	96,75
CEREZA	ESPAÑA	Todas las variedades dulces	-	22 y más	251,46
MELOCOTÓN	ESPAÑA	A/B	I	A/B	96,50
NECTARINA	ESPAÑA	A/B	I	A/B	109,17

3.2. PRECIOS DE PRODUCCIÓN EN EL MERCADO INTERIOR: PRODUCTOS HORTÍCOLAS

3.2.1. Precios de Producción de Hortalizas en el Mercado Interior:
Precios diarios y Precios Medios Ponderados Semanales en mercados representativos provinciales.

Precios a la salida del centro de acondicionamiento de productos seleccionados, embalados y, en su caso, en palés (€/100 kg peso neto)

HORTALIZAS

PRODUCTO	MERCADO	VARIEDAD O TIPO	CAT.	CALIBRE	DIA/MES							
					20/5	21/5	22/5	23/5	24/5	25/5	26/5	PMPS
AJO	Cuenca	Blanco	-	50-60 mm	180,00	180,00	180,00	180,00	180,00	--	--	180,00
	Toledo	Blanco	-	50-60 mm	180,00	180,00	180,00	180,00	180,00	--	--	180,00
	Córdoba	Morado	-	50-80 mm	165,00	165,00	165,00	165,00	165,00	--	--	165,00
	Cuenca	Morado	-	50-80 mm	190,00	190,00	190,00	190,00	190,00	--	--	190,00
	Córdoba	Primavera	-	50-60 mm	140,24	140,94	140,73	140,71	140,88	--	--	140,69
	Cuenca	Primavera	-	50-60 mm	152,00	152,00	152,00	152,00	152,00	--	--	152,00
	Toledo	Primavera	-	50-60 mm	135,00	135,00	135,00	135,00	135,00	--	--	135,00
ALCACHOFA	Granada	--	-	-	83,00	--	85,00	--	95,00	90,00	85,00	86,52
	Murcia	--	-	-	50,00	50,00	49,00	50,00	58,00	--	--	50,59
APIO	Murcia	Todos los tipos y variedades	-	-	36,00	37,00	38,00	37,00	35,00	--	--	36,74
BERENJENA	Almería	Todos los tipos y variedades	-	-	44,47	51,00	58,17	59,00	70,18	--	--	59,04
	Málaga	Todos los tipos y variedades	-	-	50,00	50,00	50,00	50,00	50,00	--	--	50,00
BRÓCOLI	Murcia	Todos los tipos y variedades	-	-	58,00	60,00	59,00	60,00	60,00	--	--	59,30
CALABACÍN	Almería	Todas las variedades	-	14-21 g	35,50	35,00	38,00	43,00	45,00	--	--	38,79
	Málaga	Todas las variedades	-	14-21 g	55,00	55,00	55,00	55,00	55,00	--	--	55,00
	Murcia	Todas las variedades	-	14-21 g	39,00	39,00	40,00	42,00	40,00	--	--	39,77
CEBOLLA	Albacete	Todos los tipos y variedades	-	40-80 mm	44,20	44,20	44,20	44,20	44,20	--	--	44,20
	Cuenca	Grano	-	40-80 mm	52,00	52,00	52,00	52,00	52,00	--	--	52,00
	Murcia	Babosa	-	40-80 mm	43,00	45,00	42,00	46,00	46,00	--	--	44,68
CHAMPIÑÓN	Albacete	Cerrado	-	30-65 mm	180,50	180,50	180,50	180,50	180,50	--	--	180,50
	Cuenca	Cerrado	-	30-65 mm	190,00	190,00	190,00	190,00	190,00	--	--	190,00
	La Rioja	Cerrado	-	30-65 mm	221,90	222,10	221,95	223,44	223,44	--	--	222,55
	Navarra	Cerrado	-	30-65 mm	190,00	190,00	190,00	190,00	190,00	--	--	190,00
COLIFLOR	La Rioja	Todos los tipos y variedades	-	-	52,63	52,63	52,63	52,63	52,63	--	--	52,63
	Málaga	Todos los tipos y variedades	-	-	52,00	52,00	52,00	52,00	52,00	--	--	52,00
	Murcia	Todos los tipos y variedades	-	-	55,00	50,00	53,00	53,00	52,00	--	--	52,53
	Tarragona	Todos los tipos y variedades	-	-	67,50	67,50	67,50	67,50	67,50	--	--	67,50
COL-REPOLLO	Tarragona	Todos los tipos y variedades	-	-	67,50	67,50	67,50	67,50	67,50	--	--	67,50
ESPARRAGO	Granada	Morado	-	10-16+	417,00	420,00	418,00	435,00	363,00	385,00	420,00	393,83
	Granada	Verde	-	10-16+	279,89	295,22	295,94	297,67	352,50	337,38	327,74	305,14
	Navarra	Todos los tipos y variedades	-	10-16+	275,00	275,00	275,00	275,00	275,00	--	--	275,00
FRESA	Huelva	Todas las variedades	-	-	106,84	106,84	106,84	106,84	106,84	--	--	106,84
JUDÍA VERDE	Almería	Emerite	-	-	256,00	--	200,00	--	250,00	--	--	219,31
	Granada	Tubular	-	-	195,00	199,00	205,00	--	150,00	--	--	192,77
	Almería	Plana	-	-	216,50	225,00	211,25	222,00	220,80	--	--	216,36
	Granada	Plana	-	-	227,00	239,00	225,00	234,00	277,00	279,00	--	245,44
	Málaga	Plana	-	-	200,00	200,00	200,00	200,00	200,00	--	--	200,00
LECHUGA	Murcia	Baby	I	-	73,00	73,00	71,00	70,00	70,00	--	--	71,40
	Murcia	Iceberg	I	400g y+	74,00	74,00	72,00	73,00	72,00	--	--	73,00
	Murcia	Romana	I	400g y+	78,00	78,00	80,00	79,00	78,00	--	--	78,63
MELÓN	Almería	Piel de Sapo	-	-	50,00	--	52,00	--	48,00	--	--	49,90
PEPINO	Almería	De Almería	-	350-500 g	15,52	17,72	16,17	15,76	16,06	14,24	--	16,29
	Granada	De Almería	-	350-500 g	46,00	43,00	46,00	43,00	45,00	43,00	--	44,66
	Murcia	Español	-	M (20-25 cm)	80,00	85,00	90,00	95,00	95,00	--	--	89,30
	Almería	Morico	-	-	72,00	--	64,00	--	62,00	--	--	65,88
PIMIENTO	Murcia	Cuadrado Color	I	70 mm y +	81,75	105,33	98,93	94,51	85,66	--	--	91,53
	Almería	Cuadrado Verde	I	70 mm y +	64,29	70,00	68,00	66,86	69,14	--	--	67,66
	Murcia	Cuadrado Verde	I	70 mm y +	118,00	117,68	120,00	125,01	117,00	--	--	118,85
	Almería	Italiano Verde	I	40 mm y +	51,43	--	45,71	--	40,00	--	--	45,02
	Granada	Sweet Bite	I	40 mm y +	161,00	141,92	153,00	152,11	161,00	158,09	--	154,61
	Málaga	Todos los tipos y variedades	I	40 mm y +	60,00	60,00	60,00	60,00	60,00	--	--	60,00
PUERRO	Tarragona	Todos los tipos y variedades	-	-	127,50	127,50	127,50	127,50	127,50	--	--	127,50
SANDÍA	Almería	Sin semillas	-	-	25,82	--	25,46	--	27,70	--	--	26,35
SETAS CULTIVADAS	La Rioja	Pleurotus ostreatus	-	-	230,00	230,00	228,33	230,58	230,58	--	--	229,89
TOMATE	Almería	Cereza	I	-	--	54,00	45,00	49,00	46,00	37,00	--	45,76
	Granada	Cereza	I	-	130,00	131,00	131,00	--	128,00	123,00	--	129,63
	Murcia	Cereza	I	-	85,00	95,00	100,00	110,00	135,00	--	--	95,68
	Almería	Racimo	I	-	--	45,00	26,00	33,00	34,00	47,00	--	39,45
	Almería	Redondo	I	57-100mm	35,71	35,43	35,00	39,71	37,14	45,00	--	37,56
	Granada	Redondo	I	57-100mm	59,00	42,00	54,00	61,00	62,00	40,00	--	53,59
	Málaga	Redondo	I	57-100mm	60,00	60,00	60,00	60,00	60,00	--	--	60,00
	Murcia	Redondo	I	57-100mm	55,00	60,00	55,00	57,00	58,00	--	--	56,80
ZANAHORIA	Cádiz	Todos los tipos y variedades	-	-	53,07	53,07	53,07	53,07	53,07	--	--	53,07

3.2.2. Precios de Producción de Hortalizas en el Mercado Interior: Precios Medios Ponderados Semanales Nacionales

Referencia: Reglamento Delegado (UE) 2017/891 de la Comisión, de 13 de marzo (DOUE de 25 de mayo). Art. 55 y Anexo VI

Precios a la salida del centro de acondicionamiento de productos seleccionados, embalados y, en su caso, en palés (€/100kg peso neto)

HORTALIZAS

PRODUCTO	MERCADO	VARIEDAD O TIPO	CAT.	CALIBRE	PRECIO MEDIO PONDERADO SEMANAL NACIONAL Semana 21 - 2019: 20/05 - 26/05
AJO	ESPAÑA	Blanco	-	50-60 mm	180,00
	ESPAÑA	Morado	-	45-55 mm	175,00
	ESPAÑA	Primavera	-	50-60 mm	143,16
BERENJENA	ESPAÑA	Todos los tipos y variedades	-	40+ /70+	57,97
CALABACÍN	ESPAÑA	Todas las variedades	-	14-21	39,50
CEBOLLA	ESPAÑA	Todos los tipos y variedades	-	40-80	54,53
CHAMPIÑÓN (SETAS CULTIVADAS)	ESPAÑA	Cerrado	-	Medio (30-65 mm)	206,45
COLIFLOR	ESPAÑA	Todos los tipos y variedades	-	-	62,06
ESPARRAGO	ESPAÑA	Todos los tipos y variedades	-	10-16+	304,13
FRESA	ESPAÑA	Todas las variedades	-	-	106,84
JUDÍA (VERDE)	ESPAÑA	Todos los tipos y variedades	-	-	219,33
LECHUGA	ESPAÑA	Todos los tipos y variedades	I	400 g o superior	75,78
MELÓN	ESPAÑA	Todos los tipos y variedades	-	-	49,90
PEPINO	ESPAÑA	Variedades lisas	-	350-500 g	26,87
PIMIENTO DULCE	ESPAÑA	Todos los tipos y variedades	I	40 mm o superior	97,73
SANDÍA	ESPAÑA	Todos los tipos y variedades	-	-	26,35
TOMATE	ESPAÑA	Cereza	I	-	72,00
	ESPAÑA	Racimo	I	-	39,45
	ESPAÑA	Redondo	I	57-100mm	46,76
ZANAHORIA	ESPAÑA	Todos los tipos y variedades	-	-	52,90

4. PRECIOS REPRESENTATIVOS DE PRODUCTOS GANADEROS

4.1. PRECIOS REPRESENTATIVOS DE PRODUCTOS GANADEROS: BOVINO

4.1.1. Precios Medios Nacionales de Canales de Bovino Pesado

PRECIO MEDIO NACIONAL (€/100kg Canal) DE CANALES DE BOVINO PESADO SEGÚN MODELO COMUNITARIO
DE CLASIFICACIÓN R 2017/1182, R 2017/1184, RD 815/2018 (Euro/100kg canal)

CATEGORÍA	CLASE DE CONFORMACIÓN Y DE ESTADO DE ENGRASAMIENTO	Semana 13-19/05 2019	Semana 20-26/05 2019	Variación €
Categoría A: Canales de machos jóvenes sin castrar de más de un año y menos de dos	Muy buena y poco cubierta (U-2)	395,21	395,59	0,38
	Muy buena y cubierta (U-3)	393,78	392,74	-1,04
	Precio medio ponderado Categoría U	394,33	394,06	-0,27
	Buena y poco cubierta (R-2)	376,24	376,30	0,06
	Buena y cubierta (R-3)	375,57	374,77	-0,80
	Precio medio ponderado Categoría R	375,92	375,58	-0,34
	Menos buena y poco cubierta (O-2)	345,41	332,01	-13,40
Menos buena y cubierta (O-3)	348,27	342,91	-5,36	
Precio medio ponderado Categoría O	346,38	335,72	-10,66	
Categoría D: Canales de hembras que hayan parido	Mediocre y poco cubierta (P-2)	196,74	201,38	4,64
	Mediocre y cubierta (P-3)	211,84	208,84	-3,00
	Precio medio ponderado Categoría P	197,74	201,88	4,14
	Buena y cubierta (R-3)	270,38	267,32	-3,06
	Buena y grasa (R-4)	314,08	301,65	-12,43
	Precio medio ponderado Categoría R	285,06	278,85	-6,21
	Menos buena y poco cubierta (O-2)	228,99	230,19	1,20
Menos buena y cubierta (O-3)	256,87	255,20	-1,67	
Menos buena y grasa (O-4)	294,00	291,49	-2,51	
Precio medio ponderado Categoría O	249,08	248,51	-0,57	
Categoría E: Canales de otras hembras (de 12 meses o más)	Muy buena y poco cubierta (U-2)	413,09	413,94	0,85
	Muy buena y cubierta (U-3)	410,79	409,12	-1,67
	Precio medio ponderado Categoría U	411,20	409,97	-1,23
	Buena y poco cubierta (R-2)	371,63	371,26	-0,37
	Buena y cubierta (R-3)	392,59	378,60	-13,99
	Buena y grasa (R-4)	381,84	377,52	-4,32
	Precio medio ponderado Categoría R	390,12	377,94	-12,18
Menos buena y poco cubierta (O-2)	316,70	322,98	6,28	
Menos buena y cubierta (O-3)	339,13	335,39	-3,74	
Menos buena y grasa (O-4)	357,13	371,43	14,30	
Precio medio ponderado Categoría O	335,23	333,52	-1,71	
Categoría Z: Canales de animales desde 8 a menos de 12 meses	Muy buena y poco cubierta (U-2)	411,20	416,38	5,18
	Muy buena y cubierta (U-3)	406,28	403,73	-2,55
	Precio medio ponderado Categoría U	408,60	409,90	1,30
	Buena y poco cubierta (R-2)	388,48	394,09	5,61
	Buena y cubierta (R-3)	395,72	395,41	-0,31
	Precio medio ponderado Categoría R	393,78	395,05	1,27
	Menos buena y poco cubierta (O-2)	324,35	335,48	11,13
Menos buena y cubierta (O-3)	350,26	341,38	-8,88	
Precio medio ponderado Categoría O	335,16	337,94	2,78	

4.1.2. Precios Medios Nacionales del Bovino Vivo

R 2017/1182, R 2017/1184 (Euro/100 kg vivo)

BOVINO VIVO	Semana 13-19/05 2019	Semana 20-26/05 2019	Variación €
Machos hasta 480 Kg. vivo	226,49	226,49	0,00
Machos de más de 480 kg. vivo	203,38	203,38	0,00
Hembras que hayan parido	99,97	101,58	1,61
Otras hembras de hasta 380 Kg. vivo	226,48	225,17	-1,31
Otras hembras de más de 380 Kg. vivo	214,96	214,64	-0,32

4.1.3. Precios Medios Nacionales de Otros Animales de la Especie Bovina

OTROS BOVINOS	Semana 13-19/05 2019	Semana 20-26/05 2019	Variación €
TERNEROS DE 8 DÍAS A 4 SEMANA (Euro/cabeza)			
Macho frisón	93,09	95,94	2,85
Macho cruzado	237,61	244,55	6,94
Hembra frisón	89,81	98,70	8,89
Hembra cruzado	150,76	148,88	-1,88
<i>Media ponderada nacional (Euro/Cabeza)</i>	154,92	158,45	3,53
TERNEROS DE 6 HASTA 12 MESES (Euro/100kg vivo)			
Macho frisón (base 200 kg)	202,16	202,16	0,00
Macho cruzado (base 200 kg)	314,70	314,70	0,00
Hembra frisón (base 200 kg)	350,00	350,00	0,00
Hembra cruzado (base 200 kg)	234,10	234,10	0,00
<i>Media ponderada nacional (Euro/100kg vivo)</i>	279,07	279,07	0,00

4.2. PRECIOS REPRESENTATIVOS DE PRODUCTOS GANADEROS: OVINO

4.2.1. Precios Medios Nacionales de Canales de Ovino Frescas o Refrigeradas

R 2017/1182, R 2017/1184 (Euro/100 kg canal)

CORDEROS I Y II	Semana 13-19/05 2019	Semana 20-26/05 2019	Variación €
Corderos I (12 a 13 kg/canal)	564,75	548,97	-15,78
Corderos II (13,1 a 16 kg/canal)	528,49	512,78	-15,71
<i>Media ponderada</i>	546,62	530,88	-15,74

PRECIOS MEDIOS DE CANALES DE OVINO FRESCAS O REFRIGERADAS EN LOS MERCADOS NACIONALES REPRESENTATIVOS PARA LA UE

MERCADO REPRESENTATIVO - Cordero 9-19 kg	Semana 13-19/05 2019	Semana 20-26/05 2019	Variación €
Barcelona	619,22	591,22	-28,00
Madrid	659,64	629,64	-30,00
Valencia	672,42	666,54	-5,88
Albacete	556,19	556,19	0,00
Extremadura	552,09	528,48	-23,61
Segovia	567,50	547,50	-20,00
Toledo	553,60	543,60	-10,00
Zaragoza	583,48	571,48	-12,00
<i>Media ponderada</i>	568,48	551,52	-16,96

4.3. PRECIOS REPRESENTATIVOS DE PRODUCTOS GANADEROS: PORCINO

4.3.1. Precios Medios de Canales de Porcino de Capa Blanca

CLASIFICACIÓN EUROP R 2017/1182, R 2017/1184 (Euro/100kg canal)

	Clase S			Clase E			Clase U		
	Semana 13-19/05 2019	Semana 20-26/05 2019	Variación €	Semana 13-19/05 2019	Semana 20-26/05 2019	Variación €	Semana 13-19/05 2019	Semana 20-26/05 2019	Variación €
PRECIO MEDIO NACIONAL	172,80	174,94	2,14	166,42	167,97	1,55	173,20	175,66	2,46

	Clase R			Clase O			Clase P		
	Semana 13-19/05 2019	Semana 20-26/05 2019	Variación €	Semana 13-19/05 2019	Semana 20-26/05 2019	Variación €	Semana 13-19/05 2019	Semana 20-26/05 2019	Variación €
PRECIO MEDIO NACIONAL	171,49	174,19	2,70	168,73	171,90	3,17	165,78	167,13	1,35

4.3.2. Precios Medios en Mercados Representativos Provinciales de Porcino Cebado

MERCADO REPRESENTATIVO	SELECTO			NORMAL			GRASO		
	Semana 13-19/05 2019	Semana 20-26/05 2019	Variación €	Semana 13-19/05 2019	Semana 20-26/05 2019	Variación €	Semana 13-19/05 2019	Semana 20-26/05 2019	Variación €
Barcelona	-	-	-	1,46	1,47	0,01	1,42	1,44	0,02
Huesca	1,41	1,42	0,01	1,39	1,40	0,01	1,37	1,38	0,01
Lleida	1,38	1,40	0,02	1,37	1,39	0,02	1,36	1,38	0,02
Murcia	1,44	1,46	0,02	1,42	1,44	0,02	1,42	1,44	0,02
Pontevedra	1,42	1,44	0,02	1,40	1,42	0,02	1,82	1,84	0,02
Salamanca	1,40	1,44	0,04	1,38	1,42	0,04	1,40	1,40	0,00
Segovia	1,41	1,42	0,01	1,40	1,41	0,01	1,40	1,41	0,01
Zaragoza	1,41	1,43	0,02	1,37	1,39	0,02	1,39	1,38	-0,01

4.3.3. Precios Medios de Porcino Precoz, Lechones y Otras Calidades

(Euro/100kg vivo)

CERDAS DE DESVIEJE	Semana 13-19/05 2019	Semana 20-26/05 2019	Variación €
Cerdas de Desvieje	67,56	68,32	0,76
CERDOS CEBADOS			
Categoría U	133,36	135,26	1,90
LECHONES			
Lleida.Base 20kg de peso.	265,00	265,00	0,00
Segovia.Base 20kg de peso.	330,00	330,00	0,00
Media nacional. Calidad Normal. Base 20 kg de	301,83	301,83	0,00

4.3.4. Precios Medios de Porcino: Tronco Ibérico

TOSTONES	Semana 13-19/05 2019	Semana 20-26/05 2019	Variación €
De 5 a 9 kilos	337,14	337,14	0,00
De 9 a 12 kilos	442,86	442,86	0,00
LECHONES			
Lechón Ibérico Cruzado Base 23 kg	259,42	250,32	-9,10
MARRANOS			
Marranos Ibéricos de 35 a 60 kg	256,02	253,90	-2,12
PRIMALES			
Primales Ibéricos de 60 a 100 kg	-	-	-
CERDO CEBADO			
Cerdo Cebado (Intensivo)	170,14	170,14	0,00
Cerdo Cebado de Campo (Extensivo)	194,19	194,22	0,03
Cerdo Cebado de Bellota 100% Ibérico	-	-	-
DESVIEJE			
Reproductores de desvieje	86,96	82,61	-4,35
REPRODUCTORES			
Reproductores >6 meses	349,50	332,00	-17,50
CASTRONAS			
Castronas	78,26	78,26	0,00

Denominaciones de acuerdo con la Norma de Calidad (RD 4/2014)

Para información sobre precios de productos agrícolas y ganaderos en otros Estados Miembros de la UE:

<https://ec.europa.eu/agriculture/>



MINISTERIO
DE AGRICULTURA, PESCA
Y ALIMENTACION