



16 de mayo 2018

Índice:

1. Precios Medios Nacionales, comentarios y gráficos

2. Precios en Mercados Representativos UE (nacionales)

- 2.1 Cereales
- 2.2 Vinos
- 2.3 Aceites y Semillas
- 2.4 Frutas y Hortalizas
- 2.5 Vacuno
- 2.6 Ovino
- 2.7 Porcino

3. Precios en Mercados Representativos UE (semana anterior)



GOBIERNO
DE ESPAÑA

MINISTERIO
DE AGRICULTURA Y PESCA,
ALIMENTACIÓN Y MEDIO AMBIENTE

SECRETARÍA GENERAL TÉCNICA

Subdirección General de Estadística

sgestadi@mapama.es

<http://www.mapama.gob.es/es/estadistica/temas/default.aspx>

Publicación elaborada por la
Secretaría General Técnica
Subdirección General de Estadística



**MINISTERIO
DE AGRICULTURA Y PESCA,
ALIMENTACIÓN Y MEDIO AMBIENTE**

Edita

© Ministerio de Agricultura y Pesca, Alimentación y Medio Ambiente
Secretaría General Técnica
Centro de Publicaciones
Catálogo de Publicaciones de la Administración General del Estado:
<http://publicacionesoficiales.boe.es/>

N.I.P.O.: 013-18-086-0

Se permite la utilización, copia o reproducción de los datos de este Boletín siempre que se cite expresamente su procedencia

PRECIOS MEDIOS NACIONALES AGRÍCOLAS

PRODUCTOS AGRÍCOLAS (especificaciones)		Semana 18 30/04-06/05	Semana 19 07-13/05	Variación semanal euros	Variación semanal %
CEREALES, alfalfa y paja de girasol					
(1)	Trigo blando panificable (€/t)	180,98	181,28	0,30	0,17
(1)	Trigo duro (€/t)	200,66	200,66	0,00	0,00
(1)	Cebada pienso (€/t)	176,22	176,95	0,73	0,41
(1)	Cebada malta (€/t)	181,05	180,37	-0,68	-0,38
(1)	Maíz grano (€/t)	178,86	178,99	0,13	0,07
(4)	Arroz cáscara (€/t)	308,91	320,04	11,13	3,60
(1)	Alfalfa (€/t)	155,36	157,54	2,18	1,40
(1)	Paja de girasol (€/t)	327,88	327,96	0,08	0,02
VINOS					
(2)	Vino blanco sin DOP/IGP (€/hectolitro)	54,10	53,26	-0,84	-1,56
(2)	Vino tinto sin DOP/IGP, 12 p. color (€/hectolitro)	63,50	62,69	-0,81	-1,28
(2)	Vino con DOP/IGP blanco RUEDA (€/hectolitro)	(*) 268,40	(**) 269,23	0,83	0,31
(2)	Vino con DOP/IGP tinto RIOJA (€/hectolitro)	(*) 249,58	(**) 243,44	6,14	-2,46
ACEITES VEGETALES					
(3)	Aceite de oliva virgen extra < 0,8° (€/100 kg)	291,76	283,36	-8,40	-2,88
(3)	Aceite de oliva virgen, de 0,8° a 2° (€/100 kg)	267,57	253,39	-14,18	-5,30
(3)	Aceite de oliva lampante > 2° (€/100 kg)	244,24	241,74	-2,50	-1,02
(3)	Aceite de oliva refinado (€/100 kg)	253,63	249,88	-3,75	-1,48
(3)	Aceite de oliva orujo crudo (€/100 kg)	145,83	146,83	1,00	0,69
(3)	Aceite de oliva orujo refinado (€/100 kg)	196,20	194,33	-1,86	-0,95
(3)	Aceite de girasol refinado (€/100 kg)	73,33	74,16	0,83	1,14
FRUTAS					
(4)	Limón (€/100 kg)	70,29	78,65	8,36	11,90
(4)	Naranja (€/100 kg)	32,86	33,50	0,65	1,96
(4)	Aguacate (€/100 kg)	268,51	260,71	-7,80	-2,90
(4)	Albaricoque (€/100 kg)	107,50	75,54	-31,96	-29,73
(4)	Melocotón (€/100 kg)	159,30	149,08	-10,22	-6,42
(4)	Nispero (€/100 kg)	115,31	115,66	0,34	0,30
(4)	Manzana Golden (€/100 kg)	76,98	76,98	0,00	0,00
(4)	Pera Blanquilla (€/100 kg)	55,00	55,00	0,00	0,00
(4)	Plátano (€/100 kg)	50,30	60,35	10,05	19,98
HORTALIZAS					
(4)	Acelga (€/100kg)	43,38	44,16	0,78	1,80
(4)	Alcachofa (€/100kg)	37,72	34,71	-3,01	-7,98
(4)	Berenjena (€/100 kg)	25,97	32,85	6,89	26,53
(4)	Calabacín (€/100 kg)	35,27	46,50	11,23	31,82
(4)	Cebolla (€/100 kg)	33,19	35,58	2,38	7,19
(4)	Champiñón (€/100kg)	149,72	149,72	0,00	0,00
(4)	Coliflor (€/100 kg)	44,33	46,66	2,33	5,25
(4)	Espárrago (€/100 ud)	154,91	153,65	-1,26	-0,81
(4)	Fresa (€/100 kg)	98,00	98,00	0,00	0,00
(4)	Haba verde (€/100 kg)	120,82	131,41	10,59	8,77
(4)	Judía verde tipo plana (€/100 kg)	175,04	174,42	-0,62	-0,35
(4)	Lechuga Romana (€/100 ud)	21,87	26,36	4,49	20,54
(4)	Pepino (€/100 kg)	37,67	58,29	20,62	54,73
(4)	Pimiento verde tipo italiano (€/100 kg)	87,95	73,12	-14,83	-16,86
(4)	Tomate liso (€/100 kg)	48,35	56,18	7,83	16,20
(4)	Zanahoria (€/100 kg)	42,12	45,71	3,59	8,51
(4)	Patata (€/100 kg)	44,89	45,12	0,23	0,52

Posición comercial:

(1) Entrada industria; (2) Salida bodega; (3) Salida almazara; (4) Granel: sobre árbol, finca, almacén, agricultor, alhóndiga, lonja

(*) (**) En los vinos con DOP/IGP los precios son mensuales.

(*) Precio Marzo 2018. (**) Precio Abril 2018

COMENTARIOS DE MERCADO

● **CEREALES** (▲ ▼): Subida generalizada de los precios medios de los cereales grano, excepto en cebada malta que desciende un (-0,38%) y en trigo duro que permanece estable. La significativa subida del 3,60% del precio medio del arroz cáscara es más bien testimonial; ya que prácticamente no hay existencias de la última campaña. Cebada pienso 0,41%, trigo blando panificable 0,17% y maíz grano 0,07%.

● **VINOS** (▼ ▲): Descenso en los precios medios de los vinos sin DOP/IGP. El blanco desciende un (-1,56%) y el tinto (-1,28%).

En los vinos con DOP/IGP el blanco RUEDA tiene un ligero movimiento al alza del 0,31%; mientras que el tinto RIOJA desciende un (-2,46%). Ambos son precios del mes de abril respecto del mes de marzo.

● **ACEITES VEGETALES** (▼ ▲): Continúa el descenso generalizado de los precios medios de los aceites de oliva, excepto en el de orujo crudo que remonta un 0,69%. Oliva virgen (-5,30%), virgen extra (-2,88%), oliva refinado (-1,48%), lampante (-1,02%) y orujo refinado (-0,95%).

El aceite de girasol refinado también incrementa su precio un 1,14%.

● **CÍTRICOS** (▲): Culminándose el desplazamiento de la variedad Fino por la Verna —con precios significativamente superiores a los que se venían observando— en la comercialización en origen del *limón* (11,9%), los de la *naranja tipo Navel* (1,96%) repuntan ligeramente esta semana.

● **FRUTA DE HUESO** (▼): Pasando el efecto de su aparición en los mercados y con su calidad comprometida en gran medida por las adversidades meteorológicas, esta semana se registran notables bajadas en las cotizaciones en origen de las frutas de hueso en seguimiento: *albaricoque* (-29,73%) y *melocotón* (-6,42%).

● **FRUTA DE PEPITA** (=): Sin variaciones en la recta final de las campañas de la fruta de pepita de referencia.

● **HORTALIZAS** (▲): Claro predominio de incrementos en los precios medios en origen de los hortícolas esta semana. Destacan las subidas en *pepino* (54,73%) —con todos sus tipos y categorías al alza—, *calabacín* (31,82%) —que sube por cuarta semana consecutiva—, *berenjena* (26,53%), *lechuga romana* (20,54%) y *tomate redondo liso* (16,20%). Pierde fuerza el *pimiento verde italiano* (-16,86%), entre lo poco destacable de los escasos descensos.

PRECIOS MEDIOS NACIONALES AGRÍCOLAS

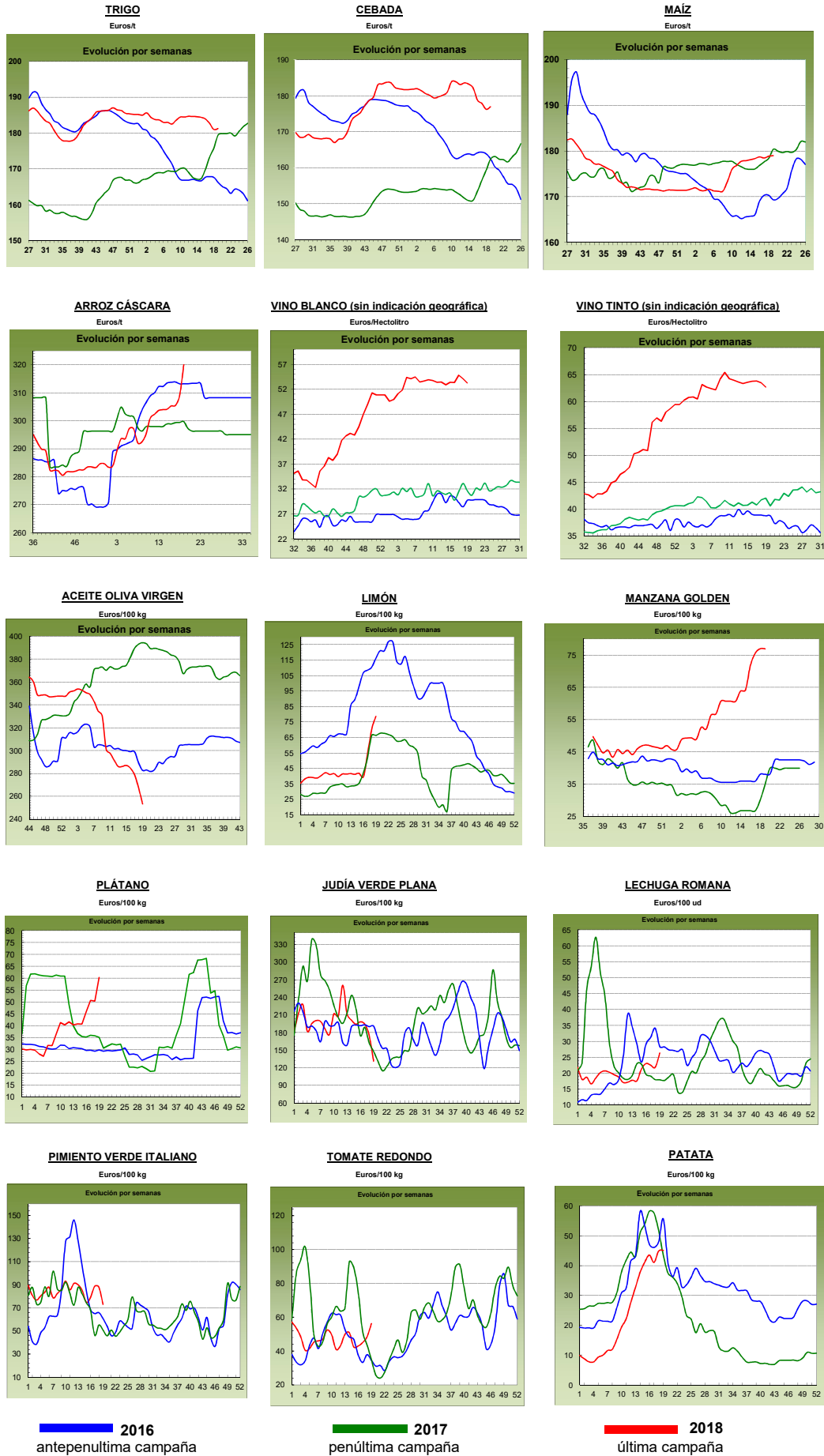

PRECIOS MEDIOS NACIONALES GANADEROS

PRODUCTOS GANADEROS (especificaciones)		Semana 18 30/04-06/05	Semana 19 07-13/05	Variación semanal euros	Variación semanal %
VACUNO					
(5)	Ternera, 180-300 kilos (€/100 kg canal)	392,57	393,05	0,48	0,12
(5)	Machos de 12 a 24 meses (Clase R) (€/100 kg canal)	389,59	395,44	5,85	1,50
(5)	Animales de 8 a 12 meses (Clase R) (€/100 kg canal)	398,74	395,33	-3,41	-0,86
(5)	Bovino vivo, conjunto categorías (€/100 kg vivo)	203,36	203,56	0,20	0,10
CORDERO					
(5)	Corderos 9-19 kilos (€/100 kg canal)	563,30	563,35	0,05	0,01
(5)	Corderos 12-16 kilos (€/100 kg canal)	545,11	545,11	0,00	0,00
PORCINO					
(5)	Porcino >60% magro (Clase S) (€/100 kg canal)	145,84	145,73	-0,11	-0,08
(5)	Porcino 60-55% magro (Clase E) (€/100 kg canal)	141,38	141,38	0,00	0,00
(5)	Porcino 55-50% magro (Clase U) (€/100 kg canal)	148,09	147,13	-0,96	-0,65
(5)	Porcino 50-45% magro (Clase R) (€/100 kg canal)	147,56	148,83	1,27	0,86
(5)	Lechon 20 kg (€/unidad)	49,81	46,17	-3,64	-7,31
POLLO					
(6)	Pollo, media de canales del 83% y 65% rdto. (€/100 kg canal)	162,04	162,04	0,00	0,00
(6)	Pollo P10 (83% rdto.) (€/100 kg canal)	164,00	164,00	0,00	0,00
(6)	Pollo P90 (65% rdto.) (€/100 kg canal)	161,81	161,81	0,00	0,00
HUEVOS					
(7)	Huevos, media Clase L y M (€/100 kg)	94,92	92,27	-2,65	-2,79
(7)	Huevos - Clase L (€/docena)	0,78	0,76	-0,02	-2,56
(7)	Huevos - Clase M (€/docena)	0,66	0,64	-0,02	-3,03
CONEJO					
(8)	Conejo 1,8-2,2 kilo, vivo (€/100 kg)	164,15	164,15	0,00	0,00
LECHE Y PRODUCTOS LÁCTEOS					
(10)	Suero de leche en polvo (€/100 kg)	64,65	61,76	-2,89	-4,47
(9)	Leche de vaca (€/100 litros). Fuente: FEAGA	Precio marzo 2018: 32,40 €/100 litros			
MIEL					
(11)	Miel multifloral a granel (€/100 kg)	Precio marzo 2018: 327,94 €/100 kg			

Posición comercial:

(5) Entrada matadero; (6) Salida muelle matadero; (7) Salida muelle centro de embalaje; (8) Salida granja; (9) Precio pagado al ganadero
(10) Precio franco fábrica sin impuestos ni costes; (11) Venta a la industria o mayorista

COMENTARIOS DE MERCADO

- **VACUNO:** Comportamiento dispar en las cotizaciones de las **canales de vacuno**, destacando las subidas registradas en las canales de los machos 12-24 meses (1,50%) y en las de las terneras (0,12%). Las cotizaciones de las canales de los animales 8-12 meses bajan un (-0,86%). La exportación va al alza y la oferta sube también, depende de la demanda de cada animal lo que establece el precio. Respecto a los **animales para vida**, se anota una leve subida semanal del 0,10%, con buen nivel exportador.
- **OVINO (=):** Sin apenas variación en las cotizaciones de las canales de cordero (0,01% en las de los corderos 9-19 kilos y 0,00% en las de los corderos 12-16 kilos). Las esperadas salidas de animales, tanto vivos como en canal, a los países musulmanes no se están produciendo con el ritmo esperado, por lo que los operadores nacionales mantienen los precios.
- **PORCINO (=):** Variación media del 0,03% en las cotizaciones de las diferentes **canales de porcino de capa blanca**. La buena demanda de los mataderos nacionales y un ligero descenso en la oferta serían suficientes para elevar los precios, pero la falta de exportación es un lastre muy fuerte como para que los mismos subiesen. Además, el mercado alemán anota descensos esta semana, lo que es un acicate más para que las cotizaciones no suban. Descenso del (-7,31%) en los precios de los **lechones base 20 kg (▼)**, debido, sobre todo, a la incertidumbre que sigue generando la evolución del precio del cerdo de cebo y la futura rentabilidad a obtener por los ganaderos.
- **POLLOS (=):** Estabilidad en las cotizaciones de las canales de pollo.
- **HUEVOS (▼):** El exceso de oferta y una demanda nacional muy floja provocan que los precios de los huevos sigan cediendo (-2,56% en la docena de la Clase L y -3,03% en la de la Clase M). Además, la industria está demandando huevos del exterior, por lo que las compras de producto nacional son aún menores.
- **CONEJO (=):** Sin variación en las cotizaciones del conejo vivo de granja (0,00%), aunque el consumo va decayendo.
- **PRODUCTOS LÁCTEOS:** Descenso del (-4,47%) en los precios del **suero de leche en polvo**.

PRECIOS MEDIOS NACIONALES GANADEROS

VACUNO VIVO

Euro/100 kg vivo

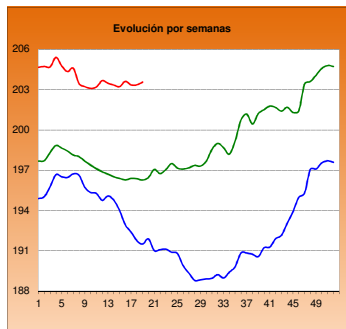

MACHOS 12-24 MESES (Clase R)

Euro/100 kg canal

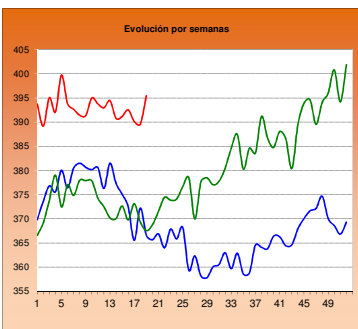

TERNERAS (Conjunto de Clases)

Euro/100 kg canal

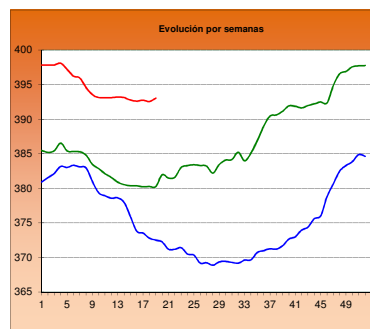

ANIMALES DE 8-12 MESES (Clase R)

Euro/100 kg canal

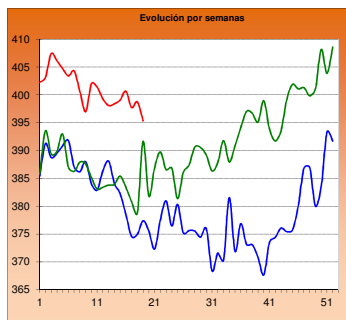

CORDERO 12-16 kilos

Euro/100 kg canal

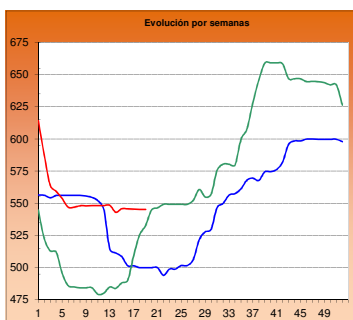

CORDERO 9-19 kilos

Euro/100 kg canal

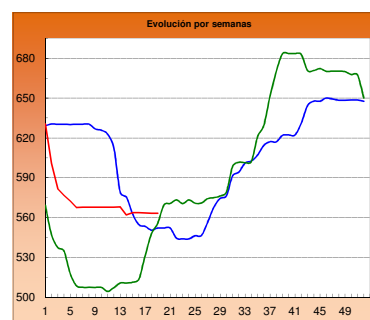

PORCINO >60% magro (Clase S)

Euro/100 kg canal

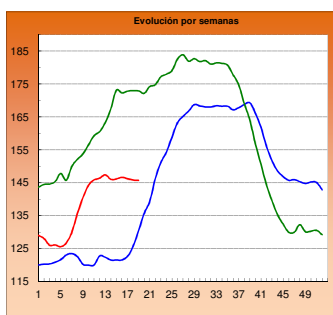

PORCINO 60-55% magro (Clase E)

Euro/100 kg canal

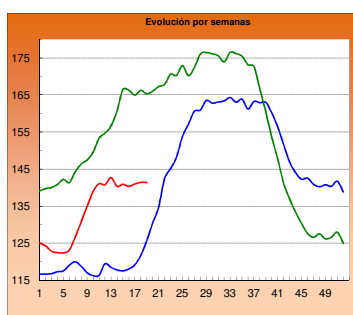

LECHONES Base 20 kg

Euro/unidad

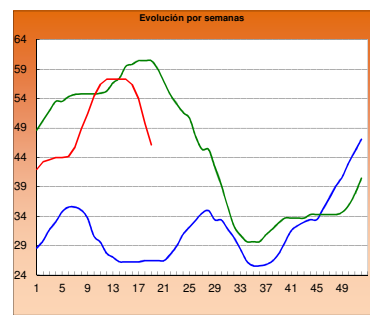

POLLO Canales del 83% y 65% rdto.

Euro/100 kg canal

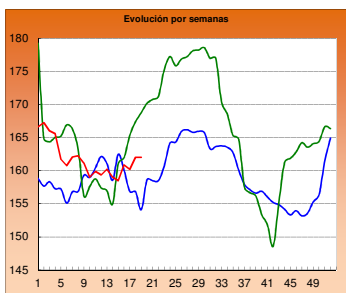

POLLO P90

Euro/100 kg canal

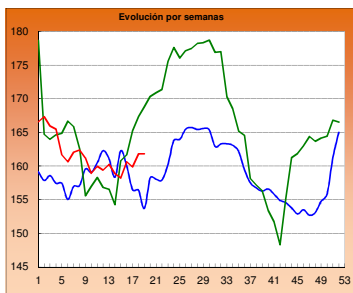

POLLO P10

Euro/100 kg canal

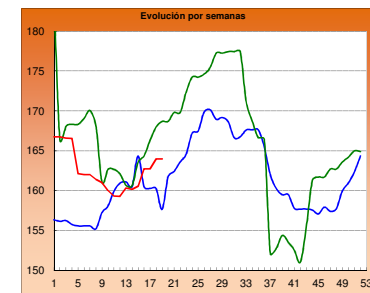

HUEVOS Clase L

Euro/ 100 kg canal

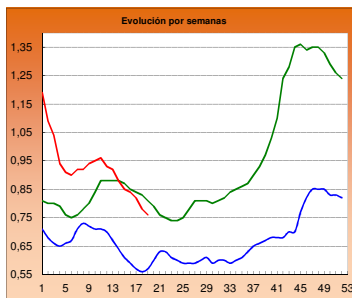

HUEVOS Clase M

Euro/ Docena

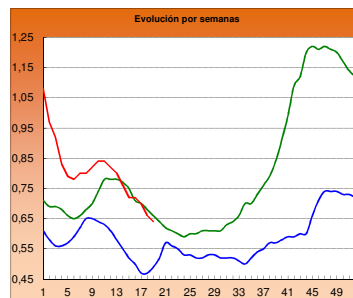

CONEJO VIVO

Euro/100 kg vivo

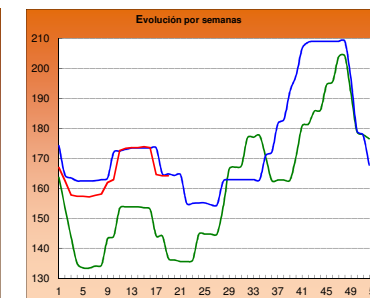

2016

2017

2018

I-2 PRECIOS EN MERCADOS REPRESENTATIVOS - CEREAL

Precios en Euro/Tonelada

REGLAMENTO (UE) 2017/1185 DE LA COMISION. Artículo 11, Anexo I. 1.

Precios de comercio al por mayor. Mercancía nacional y/o importada, sobre vehículo

PRODUCTO	MERCADO REPRESENTATIVO	Semana 30/04-06/05 2018	Semana 07-13/05 2018	Variación €
Trigo Blando Panificable	Albacete	185,00	185,00	0,00
	Ávila	182,00	182,00	0,00
	Barcelona	193,00	193,00	0,00
	Burgos	174,60	174,20	-0,40
	Cádiz	185,00	185,00	0,00
	Huesca	185,00	184,00	-1,00
	León	180,00	180,00	0,00
	Lérida	183,00	182,00	-1,00
	Madrid	180,00	180,00	0,00
	Murcia	180,00	182,00	2,00
	Navarra	180,00	180,00	0,00
	Palencia	174,80	176,20	1,40
	Pontevedra	193,00	193,00	0,00
	Salamanca	185,40	184,40	-1,00
	Segovia	178,80	181,20	2,40
	Sevilla	183,00	183,00	0,00
	Soria	180,90	177,60	-3,30
	Tarragona	182,00	183,00	1,00
Valladolid	178,00	180,00	2,00	
Zamora	178,40	178,20	-0,20	
Trigo Duro	Cádiz	195,00	195,00	0,00
	Córdoba	200,00	200,00	0,00
	Sevilla	195,00	195,00	0,00
	Zaragoza	215,00	215,00	0,00

I-2 PRECIOS EN MERCADOS REPRESENTATIVOS - CEREAL

Precios en Euro/Tonelada

REGLAMENTO (UE) 2017/1185 DE LA COMISION. Artículo 11, Anexo I. 1.

Precios de comercio al por mayor. Mercancía nacional y/o importada, sobre vehículo

PRODUCTO	MERCADO REPRESENTATIVO	Semana 30/04-06/05 2018	Semana 07-13/05 2018	Variación €
Cebada Pienso	Albacete	166,30	167,10	0,80
	Ávila	178,00	178,00	0,00
	Ciudad Real	173,20	174,60	1,40
	La Coruña	187,00	187,00	0,00
	Cuenca	168,00	169,00	1,00
	Gerona	183,00	182,00	-1,00
	Granada	177,00	177,00	0,00
	Huesca	170,00	169,00	-1,00
	León	177,00	177,00	0,00
	Lérida	173,00	172,00	-1,00
	Murcia	175,00	177,00	2,00
	Palencia	173,00	175,00	2,00
	Pontevedra	187,00	187,00	0,00
	Segovia	170,00	174,00	4,00
	Sevilla	189,00	189,00	0,00
	Teruel	176,00	176,00	0,00
	Valladolid	176,00	176,00	0,00
	Zamora	177,00	177,00	0,00
	Zaragoza	176,00	176,00	0,00
	Cebada Malta	Albacete	194,00	194,00
Burgos		170,00	168,00	-2,00
Cuenca		194,00	194,00	0,00
Huesca		185,00	184,00	-1,00
Navarra		190,00	190,00	0,00
Palencia		170,00	169,00	-1,00
Valladolid		169,00	168,60	-0,40

I-2 PRECIOS EN MERCADOS REPRESENTATIVOS - CEREAL

Precios en Euro/Tonelada

REGLAMENTO (UE) 2017/1185 DE LA COMISION. Artículo 11, Anexo I. 1. Cereales y 2 Arroz
Maíz grano, precios de comercio al por mayor. Mercancia nacional y/o importada, sobre vehículo
Arroz cáscara, arroz blanco precios salida almacén agricultor

PRODUCTO	MERCADO REPRESENTATIVO	Semana 30/04-06/05 2018	Semana 07-13/05 2018	Variación €
Maíz Grano	Badajoz	182,00	182,00	0,00
	Barcelona	182,00	183,00	1,00
	Cáceres	182,00	182,00	0,00
	La Coruña	180,00	180,00	0,00
	Gerona	182,00	183,00	1,00
	Huesca	175,00	174,00	-1,00
	León	181,00	181,00	0,00
	Lérida	174,00	175,00	1,00
	Madrid	176,00	176,00	0,00
	Murcia	176,00	178,00	2,00
	Navarra	180,00	178,00	-2,00
	Sevilla	182,00	182,00	0,00
	Valencia	179,00	179,00	0,00
	Zaragoza	180,00	180,00	0,00
Arroz cáscara (Indica)	Sevilla	312,08	312,79	0,72
Arroz cáscara (Japónica)	Sevilla	316,04	316,00	-0,04
	Valencia	330,00	330,00	0,00
Arroz blanco (Indica)	Badajoz	535,00	535,00	0,00
	Sevilla	490,00	490,00	0,00
	Valencia	557,50	557,50	0,00
Arroz blanco (Japónica)	Badajoz	550,00	550,00	0,00
	Sevilla	500,00	500,00	0,00
	Valencia	572,50	572,50	0,00
Arroz blanco vaporizado (Indica)	Sevilla	612,00	612,00	0,00
	Valencia	595,00	595,00	0,00
Arroz partido	Sevilla	307,00	307,00	0,00
	Valencia	325,00	325,00	0,00

**II-3 PRECIOS EN MERCADOS REPRESENTATIVOS
VINOS BLANCOS Y TINTOS**

R. EJECUCIÓN (UE) 2017/1185 de la COMISIÓN. Art 11 Anexo II. 3.

En €/hectolitro, salida bodega, a granel, pago al contado sin I.V.A.

PRODUCTO	MERCADO REPRESENTATIVO	Semana	Semana	Variación €
		30/04 - 6/05 18 2018	7 - 13/05 19 2018	
VINO BLANCO sin DOP/IGP				
	Albacete	56,29	56,29	0,00
	Badajoz	55,67	55,67	0,00
	Ciudad Real	53,53	51,66	-1,87
	Cuenca	53,56	53,56	0,00
	Toledo	53,35	53,79	0,44
VINO TINTO sin DOP/IGP				
	Precio de vino tinto referido al producto de 12 puntos de color			
	Albacete	63,21	62,62	-0,59
	Ciudad Real	64,28	62,04	-2,24
	Cuenca	62,23	62,23	0,00
	Badajoz	64,13	64,13	0,00
	Murcia	60,47	64,10	3,63
	Toledo	63,03	60,14	-2,89
	Valencia	64,27	64,27	0,00
PRODUCTO	ZONA DOP / IGP	Euros / Hectolitro		Variación €
		Marzo	Abril	
VINO BLANCO con DOP/IGP	RUEDA	268,40	269,23	0,84
VINO TINTO con DOP/IGP	RIOJA	249,58	243,44	-6,14

I-4 PRECIOS EN MERCADOS REPRESENTATIVOS DE ACEITES

Aceites. Precios sobre almazara, en €/100 kg, sin I.V.A. Rgto. 2017/1185. Art.11. Anexo I.3.

Semilla de girasol. Precios en centros de demanda, en €/100 kg, sin I.V.A. Rgto 2017/1185. Art. 8

PRODUCTO Y ESPECIFICACIONES	MERCADO REPRESENTATIVO	Semana	Semana	Variación €
		18 30/04 - 6/05 2018	19 7 - 13/05 2018	
ACEITE DE OLIVA VIRGEN EXTRA Menos de 0,8°	Badajoz	285,00	267,50	-17,50
	Ciudad Real	293,00	286,00	-7,00
	Córdoba	291,00	278,50	-12,50
	Granada	289,00	280,50	-8,50
	Jaén	287,67	279,05	-8,62
	Málaga	295,13	290,67	-4,46
	Sevilla	302,25	296,68	-5,57
	Tarragona	285,00	272,50	-12,50
	Toledo	292,00	285,00	-7,00
ACEITE DE OLIVA VIRGEN De 0,8° a 2°	Badajoz	255,00	240,00	-15,00
	Córdoba	271,00	253,50	-17,50
	Granada	267,00	252,50	-14,50
	Jaén	263,88	252,15	-11,74
	Sevilla	278,68	274,66	-4,02
	Cadiz	264,00	252,20	-11,80
	Tarragona	257,50	242,50	-15,00
	Toledo	258,00	245,00	-13,00
ACEITE DE OLIVA LAMPANTE Más de 2°	Córdoba	248,50	245,50	-3,00
	Granada	246,00	244,50	-1,50
	Jaén	241,97	240,12	-1,86
	Málaga	258,74	254,55	-4,19
	Sevilla	266,75	262,00	-4,75
	Tarragona	217,50	212,50	-5,00
	Badajoz	235,00	227,50	-7,50
ACEITE DE OLIVA REFINADO	Córdoba	256,00	252,50	-3,50
	Jaén	252,50	250,00	-2,50
	Sevilla	261,00	259,50	-1,50
	Tarragona	245,00	237,50	-7,50
ACEITE DE ORUJO CRUDO	Córdoba	149,50	148,50	-1,00
	Jaén	148,00	147,00	-1,00
	Tarragona	140,00	145,00	5,00
ACEITE DE ORUJO REFINADO	Córdoba	195,00	192,50	-2,50
	Jaén	198,59	195,50	-3,08
	Tarragona	195,00	195,00	0,00
ACEITE DE GIRASOL REFINADO	Córdoba	72,50	73,50	1,00
	Sevilla	72,48	73,48	1,00
	Tarragona	75,00	75,50	0,50
PIPA DE GIRASOL	Andalucía	336,60	336,80	0,20
	Centro-Norte	322,06	322,06	0,00

I-5 PRECIOS EN MERCADOS REPRESENTATIVOS - FRUTAS Y HORTALIZAS
PRECIOS DE PRODUCTOS NACIONALES
 Mercados representativos de producción

Precios a la salida del centro de acondicionamiento de productos seleccionados, embalados y, en su caso, en palé/(100 kg peso neto)

CÍTRICOS

PRODUCTO	MERCADO	VARIEDAD O TIPO	CAT.	CALIBRE	DIA/MES							
					7/5	8/5	9/5	10/5	11/5	12/5	13/5	PMPS
LIMÓN	Alicante	Fino	I	3-4	--	--	72,62	--	--	--	--	72,62
	Alicante	Verna	I	3-4	152,00	149,45	155,00	153,00	152,00	--	--	152,24
	Málaga	Verna	I	3-4	169,00	169,00	170,00	168,00	170,00	--	--	169,20
	Murcia	Verna	I	3-4	162,00	164,00	160,00	162,00	164,00	--	--	162,41
MANDARINA	Valencia	Nadorcott	I	1-2	--	141,64	--	133,25	--	--	--	137,78
	Valencia	Orri	I	1-2	--	--	--	153,22	--	--	--	153,22
	Castellón	Ortanique	I	1-2	--	73,21	--	75,28	--	--	--	74,71
	Valencia	Ortanique	I	1-2	--	--	57,50	62,46	--	--	--	58,41
NARANJA	Valencia	Barberina	I	3-6	--	--	--	--	75,00	--	--	75,00
	Valencia	Navel Lane Late	I	3-6	--	--	65,44	60,38	--	--	--	60,68
	Castellón	Navel Powell	I	3-6	--	--	--	63,93	--	--	--	63,93
	Valencia	Navel Powell	I	3-6	--	56,58	--	72,00	--	--	--	71,44
	Castellón	Navelate	I	3-6	--	--	--	81,70	--	--	--	81,70
	Castellón	Valencia Late	I	3-6	--	--	--	68,64	67,16	--	--	68,55
	Valencia	Valencia Late	I	3-6	--	78,80	--	53,25	69,51	--	--	66,53

FRUTAS DE PEPITA

PRODUCTO	MERCADO	VARIEDAD O TIPO	CAT.	CALIBRE mm	DIA/MES							
					7/5	8/5	9/5	10/5	11/5	12/5	13/5	PMPS
MANZANA	Gerona	Fuji	I	70-80	114,65	114,65	114,65	114,65	114,65	--	--	114,65
	Gerona	Golden Delicious	I	70-80	92,88	92,88	92,88	92,88	92,88	--	--	92,88
	Lérida	Golden Delicious	I	70-80	82,37	81,42	81,60	80,73	81,29	--	--	81,40
	Zaragoza	Golden Delicious	I	70-80	95,00	66,82	95,00	--	--	--	--	68,68
	Gerona	Granny Smith	I	70-80	85,28	85,28	85,28	85,28	85,28	--	--	85,28
	Lérida	Granny Smith	I	70-80	59,50	59,50	59,50	59,50	59,50	--	--	59,50
	Lérida	Red Chief	I	70-80	62,50	62,50	62,89	62,90	63,16	--	--	62,82
	Gerona	Red Delicious	I	70-80	94,76	94,76	94,76	94,76	94,76	--	--	94,76
PERA	Zaragoza	Blanquilla	I	55-60	77,27	77,27	--	--	--	--	--	77,27
	La Rioja	Conferencia	I	60-65+	88,00	88,00	88,00	88,00	88,00	--	--	88,00
	Lérida	Conferencia	I	60-65+	77,47	75,04	76,49	77,25	72,13	--	--	75,26
	Zaragoza	Conferencia	I	60-65+	81,64	81,35	80,93	--	--	--	--	81,29

FRUTAS DE HUESO

PRODUCTO	MERCADO	VARIEDAD O TIPO	CAT.	CALIBRE	DIA/MES							
					7/5	8/5	9/5	10/5	11/5	12/5	13/5	PMPS
AGUACATE	Granada	Hass	-	-	315,00	315,00	315,00	315,00	315,00	315,00	--	315,00
ALBARICOQUE	Murcia	Todos los tipos y variedades	-	45-50 mm	140,00	135,00	130,00	130,00	130,00	--	--	131,88
	Valencia	Todos los tipos y variedades	-	45-50 mm	--	--	219,20	174,74	208,65	--	--	198,98
MELOCOTÓN	Murcia	Pulpa Amarilla	I	A/B	160,00	160,00	150,00	150,00	150,00	--	--	153,26
NECTARINA	Murcia	Pulpa Amarilla	I	A/B	165,00	165,00	160,00	160,00	160,00	--	--	161,62

I-5 b FRUTAS Y HORTALIZAS
PRECIOS DE PRODUCTOS NACIONALES
 Mercados representativos de producción

Referencia: Reglamento Delegado (UE) 2017/891 de la Comisión, de 13 de marzo (DOUE de 25 de mayo). Art. 55 y Anexo VI

Precios a la salida del centro de acondicionamiento de productos seleccionados, embalados y, en su caso, en palés €/100kg peso neto)

CÍTRICOS

PRODUCTO	MERCADO	VARIEDAD O TIPO	CAT.	CALIBRE	PRECIO MEDIO PONDERADO SEMANAL NACIONAL Semana 19 - 2018: 07/05 - 13/05
LIMÓN	ESPAÑA	Todas las variedades	I	3-4	160,74
MANDARINA	ESPAÑA	Todas las variedades	I	1-2	112,45
NARANJA	ESPAÑA	Lanelate	I	3-6	60,68
	ESPAÑA	Navelate	I	3-6	81,70
	ESPAÑA	Valencia Late	I	3-6	66,75

FRUTAS DE PEPITA

PRODUCTO	MERCADO	VARIEDAD O TIPO	CAT.	CALIBRE mm	PRECIO MEDIO PONDERADO SEMANAL NACIONAL Semana 19 - 2018: 07/05 - 13/05
MANZANA	ESPAÑA	Fuji	I	70/80	111,69
	ESPAÑA	Golden delicious	I	70/80	81,61
	ESPAÑA	Granny Smith	I	70/80	68,78
	ESPAÑA	Red Delicious y demás variedades rojas	I	70/80	67,61
PERA	ESPAÑA	Blanquilla	I	55/60	70,32
	ESPAÑA	Conferencia	I	60/65+	80,96

FRUTAS DE HUESO

PRODUCTO	MERCADO	VARIEDAD O TIPO	CAT.	CALIBRE	PRECIO MEDIO PONDERADO SEMANAL NACIONAL Semana 19 - 2018: 07/05 - 13/05
AGUACATE	ESPAÑA	Hass	-	-	315,00
ALBARICOQUE	ESPAÑA	Todos los tipos y variedades	-	45-50 mm	137,15
MELOCOTÓN	ESPAÑA	Pulpa Amarilla	I	A/B	153,26
NECTARINA	ESPAÑA	Pulpa Amarilla	I	A/B	161,62

I-5 PRECIOS EN MERCADOS REPRESENTATIVOS - FRUTAS Y HORTALIZAS

PRECIOS DE PRODUCTOS NACIONALES

Mercados representativos de producción

Precios a la salida del centro de acondicionamiento de productos seleccionados, embalados y, en su caso, en palé/100 kg peso neto)

HORTALIZAS

PRODUCTO	MERCADO	VARIEDAD O TIPO	CAT.	CALIBRE	DIA/MES							
					7/5	8/5	9/5	10/5	11/5	12/5	13/5	PMPS
AJO	Cuenca	Blanco	-	50-60 mm	180,00	180,00	180,00	180,00	180,00	--	--	180,00
	Albacete	Morado	-	50-80 mm	193,00	193,00	193,00	193,00	193,00	--	--	193,00
	Córdoba	Morado	-	50-80 mm	180,00	180,00	180,00	180,00	180,00	--	--	180,00
	Cuenca	Morado	-	50-80 mm	219,70	219,70	219,70	219,70	219,70	--	--	219,70
	Albacete	Primavera	-	50-60 mm	138,00	138,00	138,00	138,00	138,00	--	--	138,00
	Córdoba	Primavera	-	50-60 mm	153,14	152,79	152,70	153,18	152,68	--	--	152,99
Cuenca	Primavera	-	50-60 mm	188,00	188,00	188,00	188,00	188,00	--	--	188,00	
ALCACHOFA	Granada	-	-	-	80,00	80,00	70,00	80,00	80,00	--	80,00	78,76
BERENJENA	Almería	-	-	-	47,24	52,94	47,77	42,86	41,68	--	--	46,43
BRÓCOLI	Almería	-	-	-	68,00	23,00	38,00	--	45,00	--	--	31,30
CALABACÍN	Almería	-	-	14-21 g	67,50	58,82	58,32	55,00	52,00	--	--	59,45
	Murcia	-	-	14-21 g	58,00	60,00	59,00	62,00	62,00	--	--	60,01
CEBOLLA	Albacete	Todos los tipos y variedades	-	40-80 mm	31,10	31,10	31,10	31,10	31,10	--	--	31,10
	Valencia	Spring	-	40-80 mm	--	--	--	--	--	39,50	--	39,50
CHAMPIÑÓN	Albacete	Cerrado	-	30-65 mm	176,75	176,75	176,75	176,75	176,75	--	--	176,75
	Cuenca	Cerrado	-	30-65 mm	210,00	210,00	210,00	210,00	210,00	--	--	210,00
	La Rioja	Cerrado	-	30-65 mm	221,42	221,82	222,76	223,64	223,64	--	--	222,61
	Navarra	Cerrado	-	30-65 mm	190,00	190,00	190,00	190,00	190,00	--	--	190,00
COLIFLOR	Alicante	Blanca	-	-	--	--	--	--	82,00	--	--	82,00
	Castellón	Blanca	-	-	--	--	--	--	--	67,00	--	67,00
	La Rioja	Todos los tipos y variedades	-	-	59,09	59,09	59,09	59,09	59,09	--	--	59,09
	Murcia	Todos los tipos y variedades	-	-	88,00	88,00	90,00	90,00	91,00	--	--	89,25
ESPÁRRAGO	Granada	Morado	-	10-16+ mm	642,00	640,00	530,00	560,00	513,00	570,00	560,00	556,92
	Navarra	Todos los tipos y variedades	-	10-16+ mm	400,00	400,00	400,00	400,00	400,00	--	--	400,00
	Granada	Verde	-	10-16+ mm	310,47	261,04	303,29	286,39	366,74	312,46	284,43	305,97
FRESA	Huelva	Todas las variedades	-	-	151,45	151,45	151,45	151,45	151,45	--	--	151,45
HABA	Granada	Verde	-	-	114,00	116,00	120,00	95,00	108,00	--	111,00	112,03
JUDÍA VERDE	Almería	Emerite	-	-	235,00	--	200,00	--	212,00	--	--	219,38
	Almería	Plana	-	-	136,92	178,00	149,09	253,00	208,82	--	--	170,76
	Granada	Plana	-	-	224,00	--	238,00	--	243,00	248,00	--	238,17
LECHUGA	Murcia	Baby	I	-	95,00	97,00	97,00	94,00	95,00	--	--	95,51
	Almería	Iceberg	I	400g y+	28,00	72,00	65,00	44,00	42,00	42,00	--	39,70
	Murcia	Iceberg	I	400g y+	125,00	125,00	128,00	125,00	128,00	--	--	127,38
	Murcia	Romana	I	-	98,00	98,00	99,00	99,00	99,00	--	--	98,53
PEPINO	Almería	De Almería	-	350-500 g	71,98	66,94	50,96	69,45	80,24	76,66	--	69,19
	Murcia	Español	-	M (20-25 cm)	128,00	125,00	125,00	128,00	130,00	--	--	127,32
	Almería	Morico	-	-	126,00	--	107,00	--	123,00	--	--	120,44
PIMIENTO	Alicante	Cuadrado Color	I	70 mm y +	--	--	151,60	--	--	--	--	151,60
	Almería	Cuadrado Color	I	70 mm y +	--	--	47,00	--	70,00	--	--	63,63
	Murcia	Cuadrado Color	I	70 mm y +	122,57	104,11	107,14	132,54	103,70	--	--	112,58
	Alicante	Cuadrado Verde	I	70 mm y +	--	--	123,68	--	116,00	--	--	122,34
	Almería	Cuadrado Verde	I	70 mm y +	31,57	29,71	26,00	27,86	33,43	--	--	29,71
	Murcia	Cuadrado Verde	I	70 mm y +	95,38	111,43	107,50	99,54	87,20	--	--	98,44
	Almería	Italiano Verde	I	40 mm y +	25,00	--	52,00	--	58,00	--	--	51,17
SETAS CULTIVADAS	La Rioja	Pleurotus ostreatus	-	-	246,88	246,67	245,08	245,26	245,26	--	--	245,87
TOMATE	Alicante	Cereza	I	-	--	--	--	--	190,88	--	--	190,88
	Almería	Cereza	I	-	--	76,00	77,00	83,00	90,00	98,00	--	84,01
	Granada	Cereza	I	-	151,00	142,00	152,00	147,00	150,00	147,00	--	148,22
	Murcia	Cereza	I	-	165,00	163,00	162,00	163,00	162,00	--	--	163,08
	Almería	Racimo	I	-	--	31,00	32,00	33,00	29,00	37,00	--	32,27
	Alicante	Redondo	I	57-100mm	--	--	--	--	72,12	--	--	72,12
	Almería	Redondo	I	57-100mm	60,00	52,50	52,07	56,21	65,29	69,41	--	57,52
	Granada	Redondo	I	57-100mm	57,00	71,00	51,00	52,00	58,00	58,00	--	58,82
	Murcia	Redondo	I	57-100mm	75,00	75,00	75,00	76,00	76,00	--	--	75,43

I-5 b FRUTAS Y HORTALIZAS
PRECIOS DE PRODUCTOS NACIONALES
Mercados representativos de producción

Referencia: Reglamento Delegado (UE) 2017/891 de la Comisión, de 13 de marzo (DOUE de 25 de mayo). Art. 55 y Anexo VI

Precios a la salida del centro de acondicionamiento de productos seleccionados, embalados y, en su caso, en palés (€/100kg peso neto)

HORTALIZAS

PRODUCTO	MERCADO	VARIEDAD O TIPO	CAT.	CALIBRE	PRECIO MEDIO PONDERADO SEMANAL NACIONAL Semana 19 - 2018: 07/05 - 13/05
AJO	ESPAÑA	Blanco	-	50-60 mm	180,00
	ESPAÑA	Morado	-	45-55 mm	188,59
	ESPAÑA	Primavera	-	50-60 mm	154,91
BERENJENA	ESPAÑA	Todos los tipos y variedades	-	40+/70+	46,43
CALABACÍN	ESPAÑA	Todas las variedades	-	14-21	59,46
CEBOLLA	ESPAÑA	Todos los tipos y variedades	-	40-80	36,14
CHAMPIÑÓN (SETAS CULTIVADAS)	ESPAÑA	Cerrado	-	Medio (30-65 mm)	212,68
COLIFLOR	ESPAÑA	Todos los tipos y variedades	-	16-20 cm	74,52
ESPÁRRAGO	ESPAÑA	Todos los tipos y variedades	-	10-16/16+ mm	312,40
FRESA	ESPAÑA	Todas las variedades	-	-	151,45
JUDÍA (VERDE)	ESPAÑA	Todos los tipos y variedades	-	-	210,41
LECHUGA	ESPAÑA	Todos los tipos y variedades	I	400 g o superior	119,24
PEPINO	ESPAÑA	Variedades lisas	-	350-500 g	69,19
PIMIENTO DULCE	ESPAÑA	Todos los tipos y variedades	I	40 mm o superior	95,95
TOMATE	ESPAÑA	"Cereza"	I	57-100 mm	113,47
	ESPAÑA	Racimo	I	-	32,27
	ESPAÑA	Redondo	I	-	61,99

I-6 PRECIOS EN MERCADOS REPRESENTATIVOS VACUNO Y OVINO

A) BOVINO

1.- PRECIO MEDIO NACIONAL (Euro/100 kg Canal) DE CANALES DE BOVINO PESADO SEGÚN MODELO COMUNITARIO DE CLASIFICACIÓN (R(CE) No 1249/2008 y R(UE) No 148/2014).

CATEGORÍA	CLASE DE CONFORMACIÓN Y DE ESTADO DE ENGRASAMIENTO	Semana 30/04-06/05 2018	Semana 07-13/05 2018	Variación €
Categoría A: Canales de machos jóvenes sin castrar de más de un año y menos de dos años	Muy buena y poco cubierta (U-2)	408,58	411,43	2,85
	Muy buena y cubierta (U-3)	405,01	409,43	4,42
	Precio medio ponderado Categoría U	406,66	410,36	3,70
	Buena y poco cubierta (R-2)	389,19	396,94	7,75
	Buena y cubierta (R-3)	390,05	393,73	3,68
	Precio medio ponderado Categoría R	389,59	395,44	5,85
	Menos buena y poco cubierta(O-2)	354,94	360,60	5,66
Menos buena y cubierta (O-3)	356,12	360,86	4,74	
Precio medio ponderado Categoría O	355,34	360,69	5,34	
Categoría D: Canales de hembras que hayan parido	Mediocre y poco cubierta (P-2)	198,56	205,60	7,05
	Mediocre y cubierta (P-3)	239,51	242,64	3,14
	Precio medio ponderado Categoría P	201,26	208,05	6,79
	Buena y cubierta (R-3)	272,58	276,52	3,94
	Buena y grasa (R-4)	316,85	320,91	4,06
	Precio medio ponderado Categoría R	287,45	291,43	3,98
	Menos buena y poco cubierta(O-2)	235,12	236,88	1,75
Menos buena y cubierta (O-3)	236,29	238,86	2,57	
Menos buena y grasa (O-4)	269,62	268,93	-0,68	
Precio medio ponderado Categoría O	239,11	241,02	1,91	
Categoría E: Canales de otras hembras (de 12 meses ó más)	Muy buena y poco cubierta (U-2)	420,29	418,24	-2,05
	Muy buena y cubierta (U-3)	411,92	410,31	-1,61
	Precio medio ponderado Categoría U	413,40	411,71	-1,69
	Buena y poco cubierta (R-2)	399,47	402,39	2,92
	Buena y cubierta (R-3)	396,28	386,68	-9,60
	Buena y grasa (R-4)	392,29	391,07	-1,23
	Precio medio ponderado Categoría R	396,23	388,25	-7,98
Menos buena y poco cubierta(O-2)	338,64	330,27	-8,37	
Menos buena y cubierta (O-3)	348,71	351,84	3,13	
Menos buena y grasa (O-4)	350,70	350,46	-0,24	
Precio medio ponderado Categoría O	346,90	347,89	1,00	
Categoría Z: Canales de animales desde 8 a menos de 12 meses	Muy buena y poco cubierta (U-2)	423,72	425,06	1,34
	Muy buena y cubierta (U-3)	412,26	418,06	5,80
	Precio medio ponderado Categoría U	417,66	421,36	3,70
	Buena y poco cubierta (R-2)	395,92	396,90	0,98
	Buena y cubierta (R-3)	399,78	394,75	-5,03
	Precio medio ponderado Categoría R	398,74	395,32	-3,42
	Menos buena y poco cubierta(O-2)	350,56	338,48	-12,08
Menos buena y cubierta (O-3)	354,66	348,10	-6,56	
Precio medio ponderado Categoría O	352,27	342,49	-9,78	

I-6 PRECIOS EN MERCADOS REPRESENTATIVOS VACUNO Y OVINO
2.-PRECIO MEDIO NACIONAL DEL BOVINO (Euro/100 kg)

BOVINO VIVO	Semana 30/04-06/05 2018	Semana 07-13/05 2018	Variación €
Machos hasta 480 Kg. vivo	232,62	233,20	0,58
Machos de más de 480 kg. vivo	212,31	212,31	0,00
Hembras que hayan parido	99,91	99,91	0,00
Otras hembras de hasta 380 Kg. vivo	230,62	230,60	-0,02
Otras hembras de más de 380 Kg. vivo	221,25	220,44	-0,80

3.-PRECIO MEDIO NACIONAL DE OTROS ANIMALES DE LA ESPECIE BOVINA ((R(UE) No 807/2013)).

OTROS BOVINOS	Semana 30/04-06/05 2018	Semana 07-13/05 2018	Variación €
Terneros de ocho días a cuatro semanas tipo cruzado	198,74	198,70	-0,04
tipo frisón/país	112,49	126,56	14,07
<i>Media ponderada nacional (Euro/Cabeza)</i>	155,62	162,63	7,01
Bovinos ligeros comprendidos entre seis y doce meses			
<i>Media ponderada nacional (Euro/100 kg Vivo)</i>	271,26	271,33	0,07

B) CORDEROS
**1.-PRECIOS MEDIOS NACIONALES DE CANALES DE OVINO FRESCAS O REFRIGERADAS R(CE) N° 315/2002
Euro/100 kg Canal**

CORDEROS I y II	Semana 30/04-06/05 2018	Semana 07-13/05 2018	Variación €
Corderos I (12 a 13 kg/canal)	568,62	568,62	0,00
Corderos II (13,1 a 16 kg/canal)	521,60	521,60	-0,00
<i>Media ponderada</i>	545,11	545,11	-0,00

**2.-PRECIOS MEDIOS DE CANALES DE OVINO FRESCAS O REFRIGERADAS EN LOS MERCADOS NACIONALES
REPRESENTATIVOS PARA LA C.E.**

MERCADO REPRESENTATIVO Cordero 9-19 kg	Semana 30/04-06/05 2018	Semana 07-13/05 2018	Variación €
Barcelona	621,44	620,92	-0,52
Madrid	610,08	610,08	0,00
Valencia	689,38	689,31	-0,07
Albacete	544,77	544,77	0,00
Extremadura	557,86	558,12	0,27
Segovia	555,32	555,32	0,00
Toledo	543,62	543,62	0,00
Zaragoza	569,33	569,33	0,00
<i>Media ponderada</i>	563,30	563,35	0,04

PRECIOS EN MERCADOS REPRESENTATIVOS - PRODUCTOS GANADEROS

D-1)-CANAL PORCINO CAPA BLANCA
CLASIFICACIÓN EUROP (R(CE) No 1249/2008 y R(UE) No 148/2014)
Euro/100 kg Canal

	Clase S			Clase E			Clase U		
	Semana 30/04-06/05 2018	Semana 07-13/05 2018	Variación €	Semana 30/04-06/05 2018	Semana 07-13/05 2018	Variación €	Semana 30/04-06/05 2018	Semana 07-13/05 2018	Variación €
PRECIO MEDIO NACIONAL	145,84	145,73	-0,10	141,38	141,38	0,00	148,09	147,13	-0,95

	Clase R			Clase O			Clase P		
	Semana 30/04-06/05 2018	Semana 07-13/05 2018	Variación €	Semana 30/04-06/05 2018	Semana 07-13/05 2018	Variación €	Semana 30/04-06/05 2018	Semana 07-13/05 2018	Variación €
PRECIO MEDIO NACIONAL	147,56	148,83	1,27	144,89	142,39	-2,50	139,62	135,86	-3,76

D-2)-PORCINO CEBADO

Euros/kg vivo

MERCADO REPRESENTATIVO	SELECTO			NORMAL			GRASO		
	Semana 30/04-06/05 2018	Semana 07-13/05 2018	Variación €	Semana 30/04-06/05 2018	Semana 07-13/05 2018	Variación €	Semana 30/04-06/05 2018	Semana 07-13/05 2018	Variación €
Albacete	--	--	--	--	--	--	--	--	--
Barcelona	--	--	--	1,21	1,21	0,00	1,18	1,18	0,00
Huesca	1,18	1,18	0,00	1,16	1,16	0,00	1,14	1,14	0,00
Lleida	1,17	1,17	0,00	1,16	1,16	0,00	1,14	1,14	0,00
Murcia	1,21	1,21	0,00	1,20	1,20	0,00	1,19	1,19	0,00
Pontevedra	1,21	1,21	0,00	1,18	1,18	0,00	1,54	1,54	0,00
Salamanca	1,16	1,16	0,00	1,14	1,14	0,00	1,32	1,32	0,00
Segovia	1,17	1,17	0,00	1,16	1,16	0,00	1,33	1,33	0,00
Zaragoza	1,20	1,20	0,00	1,16	1,16	0,00	1,14	1,14	0,00

PRECIOS EN MERCADOS REPRESENTATIVOS - PRODUCTOS GANADEROS - PORCINO

**E) - PORCINO PRECOZ
LECHONES, OTRAS CALIDADES.**

Euro/100 Kg vivo

Cerdas de Desvieje	Semana 30/04-06/05 2018	Semana 07-13/05 2018	Variación €
Cerdas de Desvieje	55,63	52,80	-2,84
CERDOS CEBADOS			
Categoría U	114,03	113,29	-0,73
LECHONES			
Lleida.Base 20kg de peso.	230,00	212,50	-17,50
Segovia.Base 20kg de peso.	275,00	255,00	-20,00
Media nacional. Calidad Normal. Base 20 kg de peso	249,07	230,84	-18,22

F) - TRONCO IBÉRICO

Euro/100 Kg vivo

TOSTONES	Semana 30/04-06/05 2018	Semana 07-13/05 2018	Variación €
De 5 a 9 kilos	345,71	335,71	-10,00
De 9 a 12 kilos	680,00	665,71	-14,29
LECHONES			
Lechón Ibérico Cruzado Base 23 kg	513,42	507,28	-6,15
MARRANOS			
Marranos Ibéricos de 35 a 60 kg	356,37	354,40	-1,97
PRIMALES			
Primals Ibéricos de 60 a 100 kg	--	--	--
CERDO CEBADO			
Cerdo Cebado (Intensivo)	223,57	221,52	-2,05
Cerdo Cebado de Campo (Extensivo)	233,94	231,58	-2,36
Cerdo Cebado de Bellota 100% Ibérico	--	--	--
DESVEJE			
Reproductores de desvieje	139,13	130,44	-8,70
REPRODUCTORES			
Reproductores >6 meses	374,50	374,50	0,00
CASTRONAS			
Castronas	104,35	104,35	0,00

Denominaciones de acuerdo con la Norma de Calidad (RD 4/2014)

PRECIOS DE MERCADO. PAÍSES MIEMBROS UE

Semana 18 (del 30 de abril al 6 de mayo). Año 2018

1.- PRECIO MEDIO NACIONAL DE LAS CANALES DE BOVINO PESADO SEGÚN MODELO DE CLASIFICACIÓN (R(CE) No 1308/2013. Annex IV. A)
(Commission Regulation - R 2017/1185 Art. 11 - Annex I.6)
(Euros/100 kg)

CATEGORIA	CLASE DE CONFORMACIÓN Y DE ESTADO DE ENGRASAMIENTO	Alemania (DE)	Irlanda (IE)	España (ES)	Francia (FR)	Italia (IT)	Polonia (PL)	Portugal (PT)	Reino Unido (UK)	UE-28	% España / UE
Categoría A: Canales de machos jóvenes sin castrar de más de 12 y menos 24 meses	Muy buena y poco cubierta (U-2)	393,9	406,5	408,6	408,0	411,7	343,5	405,7	413,4	401,5	1,8
	Muy buena y cubierta (U-3)	390,8	410,4	405,0	388,0	401,5	348,2	402,8	415,4	393,7	2,9
	Buena y poco cubierta (R-2)	388,8	396,2	389,2	380,0	374,1	339,2	381,0	400,7	377,4	3,1
	Buena y cubierta (R-3)	384,6	399,1	390,1	372,0	398,0	342,0	389,1	406,6	379,5	2,8
	Menos buena y poco cubierta (O-2)	358,7	375,6	354,9	332,0	324,2	331,7	353,1	359,3	346,5	2,4
	Menos buena y cubierta (O-3)	364,2	378,5	356,1	332,0	340,3	335,0	371,9	372,3	354,7	0,4
	Categoría A		382,2	397,2	392,2	378,6	403,1	336,4	385,4	392,6	378,8
Categoría D: Hembras paridas	Buena y cubierta (R-3)	338,0	364,4	272,6	368,0	328,7	307,9	251,5	348,7	347,0	-21,4
	Buena y grasa (R-4)	340,2	362,0	316,9	354,0	339,2	305,1	262,5	345,8	336,4	-5,8
	Menos buena y poco cubierta (O-2)	311,3	336,7	235,1	331,0	274,1	286,0	222,4	312,6	285,1	-17,5
	Menos buena y cubierta (O-3)	318,8	341,3	236,3	317,0	302,0	296,6	222,6	325,3	303,4	-22,1
	Menos buena y grasa (O-4)	323,6	340,8	269,6	308,0	316,3	299,9	242,4	324,9	316,0	-14,7
	Mediocre y poco cubierta (P-2)	258,0	306,2	198,6	265,0	248,0	254,2	212,5	274,1	253,2	-21,6
	Mediocre y cubierta (P-3)	268,6	329,6	239,5	290,0	277,9	270,4	217,0	293,2	288,1	-16,9
Categoría D		308,0	336,7	243,0	319,1	272,1	286,6	221,9	313,8	297,8	-18,4
Categoría E: Hembras de más de 12 meses	Muy buena y poco cubierta (U-2)	390,6	423,0	420,3	443,0	452,4	335,9	407,5	425,6	439,3	-4,3
	Muy buena y cubierta (U-3)	384,4	427,7	411,9	441,0	464,2	331,0	406,0	430,4	427,3	-3,6
	Buena y poco cubierta (R-2)	378,5	407,7	399,5	388,0	439,4	333,8	397,1	415,3	386,4	3,4
	Buena y cubierta (R-3)	377,8	413,5	396,3	390,0	441,5	329,1	382,9	421,7	392,2	1,0
	Buena y grasa (R-4)	368,1	414,0	392,3	367,0	396,3	326,3	399,0	421,7	407,2	-3,7
	Menos buena y poco cubierta (O-2)	308,6	382,7	338,6	305,0	290,7	310,5	363,3	375,0	318,6	6,3
	Menos buena y cubierta (O-3)	320,4	396,6	348,7	325,0	305,1	315,9	340,6	399,2	347,2	0,4
	Menos buena y grasa (O-4)	322,9	396,1	350,7		326,4	316,6	348,0	405,0	385,3	-9,0
	Categoría E		359,9	409,1	401,1	403,5	452,6	320,2	382,0	415,8	394,3
Categoría Z: Canales de machos y hembras de más de 8 y menos de 12 meses	Muy buena y poco cubierta (U-2)			423,7		492,3		408,9		439,9	-3,7
	Muy buena y cubierta (U-3)			412,3		448,1	300,6	404,3		412,0	0,1
	Buena y poco cubierta (R-2)			395,9		433,9	339,4	376,1		399,0	-0,8
	Buena y cubierta (R-3)			399,8		347,4	323,7	391,1		398,1	0,4
	Menos buena y poco cubierta (O-2)			350,6		484,2	322,7	338,9	220,4	345,2	1,5
	Menos buena y cubierta (O-3)			354,7			332,6	372,9	293,5	344,6	2,9
	Categoría Z			381,6		469,8	326,4	360,3	239,1	377,3	1,1

https://ec.europa.eu/agriculture/market-observatory/meat/beef/weekly-carcase-prices_en

2.- PRECIO MEDIO NACIONAL DE ANIMALES VIVOS DE LA ESPECIE BOVINA
(Commission Regulation - R 2017/1185 Art. 11 - Annex I.6)

CATEGORIA	Alemania (DE)	Irlanda (IE)	España (ES)	Francia (FR)	Italia (IT)	Polonia (PL)	Reino Unido (UK)	UE-28	% España / UE
Bovinos de mas de 6 y menos de 12 meses (Euros/kg vivo) (Media ponderada Frison y Cruzado)	1,95	2,41	2,71	2,73	2,92	2,61	2,36	2,47	9,57
Terneros de 8 días a 4 semanas (Euros/cabeza):									
	. FRISON/PAIS	127,04	142,01	112,49	128,00	146,88	157,62	59,69	126,29
. CRUZADO	195,40	185,87	198,74	243,00	280,90	223,10	227,70	228,40	-12,99

https://ec.europa.eu/agriculture/market-observatory/meat/beef/weekly-live-prices_en

Semana 18 (del 30 de abril al 6 de mayo). Año 2018

B) OVINO

PRECIOS MEDIOS NACIONALES DE LAS CANALES DE LA ESPECIE OVINA, SEGÚN MODELO DE CLASIFICACIÓN (R(CE) No 1308/2013. Annex IV. C)
(Commission Regulation - R 2017/1185 Art. 11 - Annex I.6)
(EUROS\100 kg CANAL)

CATEGORIA	Bélgica (BE)	Alemania (DE)	España (ES)	Francia (FR)	Irlanda (IE)	Italia (IT)	Holanda (NL)	Polonia (PL)	Portugal (PT)	Reino Unido (UK)	UE-28	% España / UE
Canales de Corderos Pesados (>13 kg)	590,10	586,87	521,60	628,00	594,99	515,00	663,38	356,09		642,38	613,40	-14,97
Canales de Corderos Ligeros (<13 kg)			568,62			508,00		447,57	530,00		514,91	10,43

CATEGORIA	Bulgaria (BG)	Estonia (EE)	Grecia (EL)	Croacia (HR)	Letonia (LV)	Hungría (HU)	Rumanía (RO)	Eslovenia (SI)	Eslovaquia (SK)	UE-28	% Croacia/UE
Canales de Corderos Pesados (>13 kg)		312,00		551,43	270,28		230,07			613,40	-10,10
Canales de Corderos Ligeros (<13 kg)	626,08	(*)	432,50	679,59	422,86	509,55	514,74	533,14	c	514,91	31,98

(*) Data unavailable

c Confidential

https://ec.europa.eu/agriculture/sheep-goats/presentations_en**C) PORCINO**

PRECIOS MEDIOS NACIONALES DE LAS CANALES DE LA ESPECIE PORCINA, SEGÚN MODELO DE CLASIFICACIÓN (R(CE) No 1308/2013. Annex IV. B)
(Commission Regulation - R 2017/1185 Art. 11 - Annex I.6)
(EUROS\100 kg CANAL)

CATEGORIA	Bélgica (BE)	Alemania (DE)	España (ES)	Francia (FR)	Irlanda (IE)	Italia (IT)	Holanda (NL)	Polonia (PL)	Portugal (PT)	Reino Unido (UK)	UE-28	% España / UE
Porcino. Clase S (>60% magro)	128,80	147,01	145,84	138,00	140,40		126,10	141,27	164,00	168,30	143,86	1,38
Porcino. Clase E (60-55% magro)	119,00	143,62	141,38	130,00	140,02	(*)	124,96	138,55	165,00	165,05	141,25	0,09
Porcino. Clase R (50-45% magro)		115,12	147,56			178,12				164,33	155,49	-5,10
Lechones (Euros/unidad)	43,75	52,90	49,81	32,40		101,40	39,00	41,68	42,00	59,96	49,87	-0,12

(*) Data unavailable

https://ec.europa.eu/agriculture/market-observatory/meat/pigmeat/statistics_en**D) POLLOS Y HUEVOS**

PRECIO MEDIO NACIONAL DE CANALES DE POLLOS (65% RENDIMIENTO), Y DE HUEVOS (MEDIA DE LAS CLASES L Y M)
(Commission Regulation - R 2017/1185 Art. 11 - Annex I.8 (Eggs) y Annex I.9 (chicken))

CATEGORIA	Bélgica (BE)	Alemania (DE)	España (ES)	Francia (FR)	Irlanda (IE)	Italia (IT)	Holanda (NL)	Polonia (PL)	Portugal (PT)	Reino Unido (UK)	UE-28	% España / UE
Pollos. 65% de rendimiento (Euros/100kg canal)	169,00	272,00	161,81	230,00	96,04	212,50	176,00	119,52	152,00	157,41	184,22	-12,17
Huevos. Media Clases L y M (Euros/100 kg)	100,65	118,00	94,92	129,66	150,46	181,75	99,00	148,97	121,69	104,87	126,75	-25,11

https://ec.europa.eu/agriculture/poultry/presentations_enhttps://ec.europa.eu/agriculture/eggs/presentations_en



GOBIERNO
DE ESPAÑA

MINISTERIO
DE AGRICULTURA Y PESCA,
ALIMENTACIÓN Y MEDIO AMBIENTE