

# PRECIOS COYUNTURALES



**SEMANA 17 – 2019**  
**Del 22 al 28 de abril**



**SUBSECRETARÍA**

Subdirección General de Análisis, Coordinación y  
Estadística

[sgestadi@mapama.es](mailto:sgestadi@mapama.es)

<http://www.mapama.gob.es/es/estadistica/temas/default.aspx>

Publicación elaborada por la  
Subsecretaría  
Subdirección General de Análisis, Coordinación y Estadística

**MINISTERIO  
DE AGRICULTURA, PESCA  
Y ALIMENTACIÓN**

© Ministerio de Agricultura, Pesca y Alimentación  
Secretaría General Técnica  
Centro de Publicaciones  
Catálogo de Publicaciones de la Administración General del Estado:  
<http://publicacionesoficiales.boe.es/>

N.I.P.O.: 003190900

Se permite la utilización, copia o reproducción de los datos de este Boletín siempre que se cite expresamente su procedencia.

---

# Índice:

---

	PÁGINA
<b>PRECIOS MEDIOS NACIONALES.....</b>	<b>4</b>
PRECIOS MEDIOS NACIONALES DE PRODUCTOS AGRÍCOLAS.....	4 - 6
PRECIOS MEDIOS NACIONALES DE PRODUCTOS GANADEROS.....	7 - 8
<b>PRECIOS EN MERCADOS REPRESENTATIVOS DE CEREALES, VINOS Y ACEITES.....</b>	<b>9</b>
PRECIOS MEDIOS EN MERCADOS REPRESENTATIVOS DE CEREALES.....	9 - 11
PRECIOS MEDIOS EN MERCADOS REPRESENTATIVOS DE VINOS.....	12
PRECIOS MEDIOS EN MERCADOS REPRESENTATIVOS DE ACEITES.....	13
<b>PRECIOS DE PRODUCCIÓN DE FRUTAS Y HORTALIZAS EN EL MERCADO INTERIOR.....</b>	<b>14</b>
PRECIOS DE PRODUCCIÓN EN EL MERCADO INTERIOR: FRUTAS.....	14
PRECIOS DE PRODUCCIÓN EN EL MERCADO INTERIOR: PRODUCTOS HORTÍCOLAS.....	16 - 17
<b>PRECIOS REPRESENTATIVOS DE PRODUCTOS GANADEROS.....</b>	<b>18</b>
PRECIOS REPRESENTATIVOS DE PRODUCTOS GANADEROS: BOVINO.....	18
PRECIOS REPRESENTATIVOS DE PRODUCTOS GANADEROS: OVINO.....	19
PRECIOS REPRESENTATIVOS DE PRODUCTOS GANADEROS: PORCINO.....	20 - 21



## 1. PRECIOS MEDIOS NACIONALES

### 1.1. PRECIOS MEDIOS NACIONALES DE PRODUCTOS AGRÍCOLAS

1.1.1. Precios Medios Nacionales de Cereales, Oleaginosas, Proteaginosas, Vinos y Aceites.					
PRODUCTOS AGRÍCOLAS (especificaciones)		Semana 16 15 - 21/04	Semana 17 22 - 28/04	Variación semanal euros	Variación semanal %
<b>CEREALES</b>					
(1)	Trigo blando panificable (€/t)	192,01	191,21	-0,80	-0,42
(1)	Trigo duro (€/t)	213,98	213,98	0,00	0,00
(1)	Cebada pienso (€/t)	179,53	178,07	-1,46	-0,81
(1)	Cebada malta (€/t)	189,62	188,63	-0,99	-0,52
(1)	Maíz grano (€/t)	180,33	179,97	-0,36	-0,20
(4)	Arroz cáscara (€/t)	323,92	324,10	0,18	0,06
(4)	Arroz blanco (€/t)	524,50	524,50	0,00	0,00
(4)	Arroz blanco vaporizado (€/t)	623,22	623,22	0,00	0,00
<b>ALFALFA, PIPA DE GIRASOL, COLZA Y GUISANTES</b>					
(1)	Alfalfa (€/t)	185,29	185,29	0,00	0,00
(1)	Pipa de girasol 9-2-44 (€/t)	307,26	307,73	0,47	0,15
(1)	Pipa de girasol alto oleico (€/t)	356,54	355,38	-1,16	-0,33
(4)	Colza grano (€/t)	318,88	318,73	-0,15	-0,05
(4)	Guisantes secos (€/t)	208,45	208,35	-0,10	-0,05
<b>VINOS</b>					
(2)	Vino blanco sin DOP/IGP (€/hectolitro)	28,67	26,41	-2,26	-7,89
(2)	Vino tinto sin DOP/IGP, 12 p. color (€/hectolitro)	38,17	37,47	-0,70	-1,82
(2)	Vino con DOP/IGP blanco RUEDA (€/hectolitro)	(*) 202,39	(**) 202,39	0,00	0,00
(2)	Vino con DOP/IGP tinto RIOJA (€/hectolitro)	(*) 240,30	(**) 240,30	0,00	0,00
<b>ACEITES VEGETALES</b>					
(3)	Aceite de oliva virgen extra < 0,8° (€/100 kg)	240,73	239,37	-1,36	-0,56
(3)	Aceite de oliva virgen, de 0,8° a 2° (€/100 kg)	208,11	213,81	5,71	2,74
(3)	Aceite de oliva lampante > 2° (€/100 kg)	190,24	195,23	5,00	2,63
(3)	Aceite de oliva refinado (€/100 kg) (***)	201,38	198,50	-2,88	-1,43
(3)	Aceite de oliva orujo crudo (€/100 kg) (****)	82,67	80,00	-2,67	-3,23
(3)	Aceite de oliva orujo refinado (€/100 kg) (****)	115,79	111,88	-3,92	-3,38
(3)	Aceite de girasol refinado (€/100 kg) (*****)	71,92	72,09	0,17	0,23

#### Posición comercial:

(1) Entrada industria; (2) Salida bodega; (3) Salida almazara; (4) Granel sobre almacén

(\*) (\*\*) En los vinos con DOP/IGP los precios son mensuales. (\*) Precios Febrero 2019. (\*\*) Precio Marzo 2019.

(\*\*\*) Aceite de oliva refinado. Valores media aritmética de Córdoba, Jaén, Sevilla y Tarragona

(\*\*\*\*) Aceites de orujo crudo y orujo refinado. Valores media aritmética de Córdoba, Jaén y Tarragona.

(\*\*\*\*\*) Aceite de girasol refinado. Valores media aritmética de Córdoba, Sevilla y Tarragona.

### COMENTARIOS DE MERCADO

• **CEREALES** (▼⇒): Continúan los descensos en los precios medios de los cereales grano; de los que tan sólo el **arroz cáscara** sube un 0,06%. **Cebada pienso** (-0,81%), **cebada malta** (-0,52%), **trigo blando panificable** (-0,42%) y **maíz grano** (-0,20%).

Las cotizaciones de **trigo duro** y **arroz blanco** permanecen estables.

• **ALFALFA, PIPA DE GIRASOL, COLZA Y GUISANTES** (⇒▲▼): Mantenimiento de las cotizaciones de la **alfalfa**. La **pipa de girasol (9-2-44)** sube un 0,15%, mientras que la **pipa alto oleico** desciende un (-0,33%). Las cotizaciones de **colza** grano y **guisante seco** descienden un (-0,05%).

• **VINOS** (▼⇒): Nuevos descensos en las cotizaciones de los vinos sin DOP/IGP, con una variación respecto de la semana anterior del (-7,89%) en el **vino blanco** y del (-1,82%) en el **vino tinto** con 12 puntos de color. Respecto de los vinos con DOP/IGP el **blanco RUEDA** de la vendimia 2018 ha comenzado a comercializarse manteniendo los precios del pasado mes de Febrero. El **tinto RIOJA** de la vendimia 2018 aún no se ha empezado a comercializar.

• **ACEITES VEGETALES** (▼▲): Predominio de los descensos en las cotizaciones semanales de los **aceites de oliva**, de los que tan sólo suben el **aceite virgen** un 2,74%, y el **aceite lampante** un 2,63%. Los descensos se han producido en **aceite de orujo refinado** (-3,38%), **aceite de orujo crudo** (-3,23%), **aceite de oliva refinado** (-1,43%) y **aceite virgen extra** (-0,56%).

El **aceite de girasol refinado** sube un 0,23%.

1.1.2. Precios Medios Nacionales en Origen de Frutas y Hortalizas					
PRODUCTOS AGRÍCOLAS (especificaciones)		Semana 16 15/04-21/04	Semana 17 22/04-28/04	Variación semanal euros	Variación semanal %
<b>FRUTAS</b>					
(4)	Limón (€/100 kg)	15,92	23,71	7,79	48,94
(4)	Naranja (€/100 kg)	14,63	15,07	0,44	3,02
(4)	Manzana Golden (€/100 kg)	35,00	35,00	0,00	0,00
(4)	Pera Blanquilla (€/100 kg)	55,00	55,00	0,00	0,00
(4)	Aguacate (€/100 kg)	185,31	188,51	3,20	1,73
(4)	Níspero (€/100 kg)	175,43	145,88	-29,55	-16,84
(4)	Plátano (€/100 kg)	25,30	26,29	0,99	3,91
<b>HORTALIZAS</b>					
(4)	Acelga (€/100kg)	49,09	48,07	-1,01	-2,06
(4)	Alcachofa (€/100kg)	50,19	46,88	-3,31	-6,59
(4)	Berenjena (€/100 kg)	27,33	27,20	-0,12	-0,45
(4)	Calabacín (€/100 kg)	28,97	24,52	-4,45	-15,35
(4)	Cebolla (€/100 kg)	44,39	44,78	0,40	0,89
(4)	Champiñón (€/100kg)	149,99	149,99	0,00	0,00
(4)	Coliflor (€/100kg)	42,88	37,16	-5,72	-13,34
(4)	Col-repollo (€/100kg)	41,82	38,31	-3,51	-8,39
(4)	Escarola (€/100kg)	36,96	36,96	0,00	0,00
(4)	Espárrago (€/100kg)	254,33	222,95	-31,39	-12,34
(4)	Fresa (€/100 kg)	74,00	77,00	3,00	4,05
(4)	Haba verde (€/100 kg)	86,27	83,43	-2,84	-3,29
(4)	Judía verde tipo plana (€/100 kg)	161,10	163,07	1,96	1,22
(4)	Lechuga Romana (€/100 ud)	23,85	22,43	-1,42	-5,94
(4)	Pepino (€/100 kg)	20,23	17,79	-2,44	-12,07
(4)	Pimiento verde tipo italiano (€/100 kg)	102,86	96,00	-6,86	-6,67
(4)	Tomate liso (€/100 kg)	65,05	48,88	-16,17	-24,86
(4)	Zanahoria (€/100 kg)	51,40	51,40	0,00	0,00
(4)	Patata (€/100 kg)	49,27	46,20	-3,07	-6,23

**Posición comercial:**

(4) Granel: sobre árbol, finca, almacén, agricultor, alhóndiga, lonja

## COMENTARIOS DE MERCADO

- **CÍTRICOS (▲):** La entrada en comercialización de la variedad Verna propicia un importante incremento relativo del precio medio en origen del *limón* (48,94%). También sube el de la *naranja tipo Navel* (3,02%), pese a lo que sigue en niveles por debajo del 50% de los registrados en la misma semana de 2018.
- **FRUTAS DE PEPITA (=):** Sin variación esta semana en las cotizaciones medias nacionales de *manzana Golden* y *pera Blanquilla*.
- Remonta ligeramente el precio en origen del *plátano canario* (3,91%), aunque sigue cerca de un 50% por debajo del que se observó en la misma semana del año pasado; sube levemente el *aguacate* (1,73%) y, tras el fuerte comienzo de las semanas anteriores, baja la cotización del *níspero* (-16,84%) pese a lo que se mantiene en torno a un 8% por encima de la registrada en el mismo periodo de 2018.
- **HORTALIZAS (▼):** Claro predominio esta semana de productos con precios en origen a la baja entre los hortícolas de referencia. Los descensos relativos más acusados se han registrado en *tomate redondo liso* (-24,86%), *calabacín* (-15,35%) *coliflor* (-13,34%) —que acusa bastante la bajada de los mercados alicantinos, donde un exceso de oferta ante una demanda muy parada ha hecho caer mucho las cotizaciones—, *espárrago* (-12,34%) y *pepino* (-12,07%) —con todos los tipos y variedades a la baja—. En sentido contrario, solo cabe citar las discretas subidas en *fresa* (4,05%) y *judía verde plana* (1,22%). Tras el máximo relativo de la pasada, esta semana también baja el precio medio en origen de la *patata* (-6,23%).

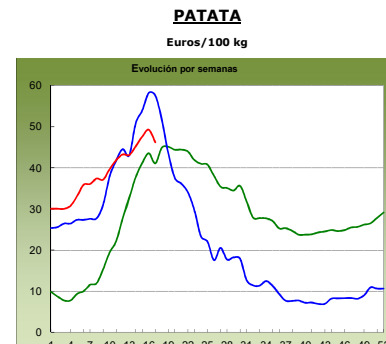
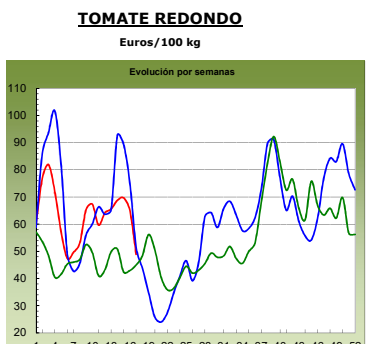
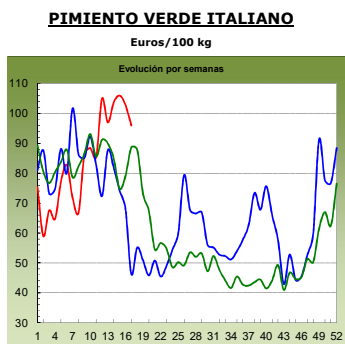
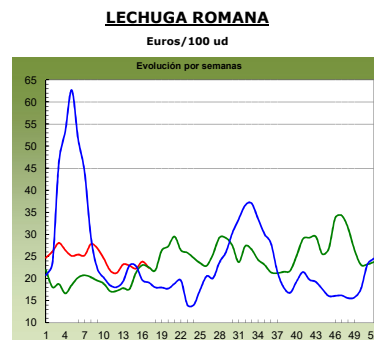
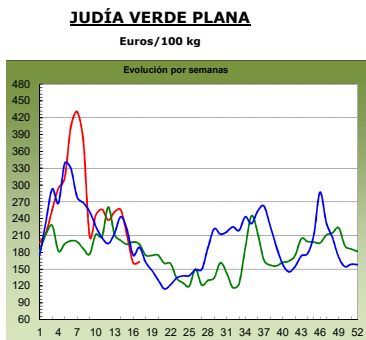
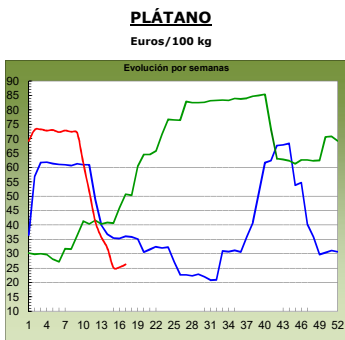
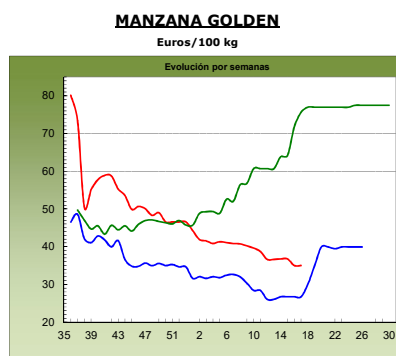
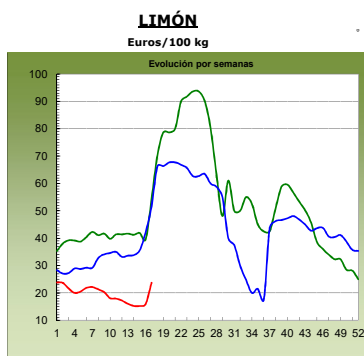
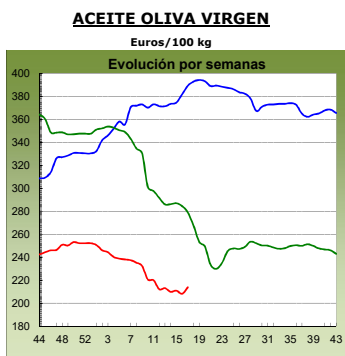
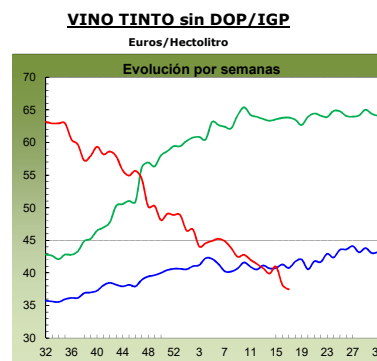
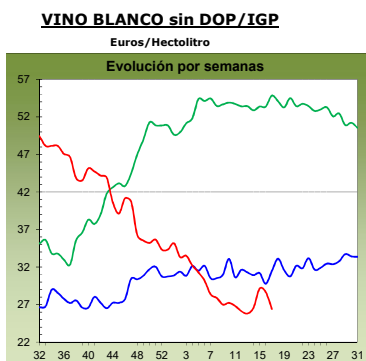
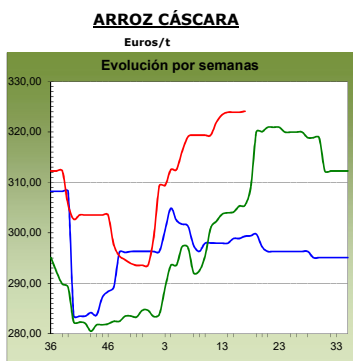
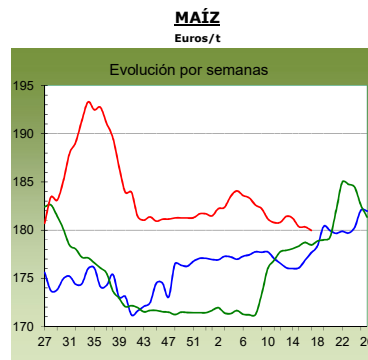
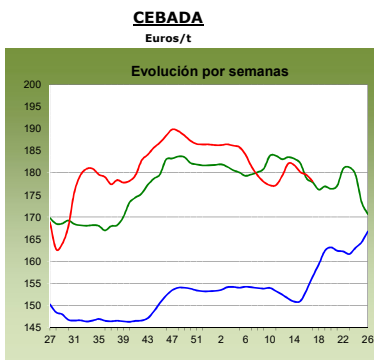
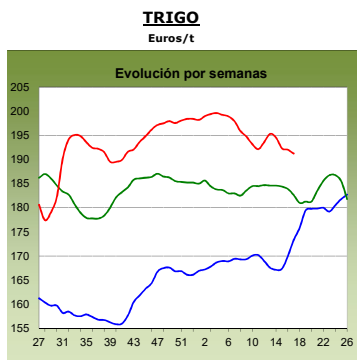

2017  
antepenúltima campaña

2018  
penúltima campaña

2019  
última campaña

## 1.2. PRECIOS MEDIOS NACIONALES DE PRODUCTOS GANADEROS

1.2.1. Precios Medios Nacionales de Productos Ganaderos					
PRODUCTOS GANADEROS (especificaciones)		Semana 16 15-21/04	Semana 17 22-28/04	Variación semanal euros	Variación semanal %
<b>VACUNO</b>					
(5)	Ternera, 180-300 kilos (€/100 kg canal)	384,74	384,28	-0,46	-0,12
(5)	Machos de 12 a 24 meses (Clase R) (€/100 kg canal)	375,80	372,12	-3,68	-0,98
(5)	Animales de 8 a 12 meses (Clase R) (€/100 kg canal)	394,72	390,28	-4,44	-1,12
(5)	Bovino vivo, conjunto categorías (€/100 kg vivo)	198,25	197,84	-0,41	-0,21
<b>CORDERO</b>					
(5)	Corderos 9-19 kilos (€/100 kg canal)	585,98	581,00	-4,98	-0,85
(5)	Corderos 12-16 kilos (€/100 kg canal)	558,98	556,85	-2,13	-0,38
(5)	Corderos Ligeros (12-13 kilos) (€/100 kg canal)	580,13	575,86	-4,27	-0,74
(5)	Corderos Pesados (13-16 kilos) (€/100 kg canal)	537,83	537,84	0,01	0,00
<b>PORCINO</b>					
(5)	Porcino >60% magro (Clase S) (€/100 kg canal)	173,16	171,28	-1,88	-1,09
(5)	Porcino 60-55% magro (Clase E) (€/100 kg canal)	165,96	163,58	-2,38	-1,43
(5)	Porcino 55-50% magro (Clase U) (€/100 kg canal)	172,63	170,12	-2,51	-1,45
(5)	Porcino 50-45% magro (Clase R) (€/100 kg canal)	168,92	167,54	-1,38	-0,82
(5)	Lechon 20 kg (€/unidad)	59,97	60,37	0,40	0,67
<b>POLLO</b>					
(6)	Pollo, media de canales del 83% y 65% rdto. (€/100 kg canal)	148,74	149,90	1,16	0,78
(6)	Pollo P10 (83% rdto.) (€/100 kg canal)	145,02	146,43	1,41	0,97
(6)	Pollo P90 (65% rdto.) (€/100 kg canal)	149,27	150,39	1,12	0,75
<b>HUEVOS</b>					
(7)	Huevos, media Clase L y M (€/100 kg)	88,54	87,08	-1,46	-1,65
(7)	Huevos - Clase L (€/docena)	0,72	0,71	-0,01	-1,39
(7)	Huevos - Clase M (€/docena)	0,62	0,61	-0,01	-1,61
<b>CONEJO</b>					
(8)	Conejo 1,8-2,2 kilo, vivo (€/100 kg)	189,35	189,35	0,00	0,00
<b>LECHE Y PRODUCTOS LÁCTEOS</b>					
(10)	Suero de leche en polvo (€/100 kg)	84,62	97,92	13,30	15,72
(9)	Leche de vaca (€/100 litros). Fuente: FEAGA	Precio marzo 2019: 32,60 €/100 litros			
<b>MIEL</b>					
(11)	Miel multifloral a granel (€/100 kg)	Precio febrero 2019: 279,85 €/100 kg			

### Posición comercial:

(5) Entrada matadero; (6) Salida muelle matadero; (7) Salida muelle centro de embalaje; (8) Salida granja;  
(9) Precio pagado al ganadero; (10) Precio franco fábrica sin impuestos ni costes; (11) Venta a la industria o mayorista

### COMENTARIOS DE MERCADO

- **VACUNO** (▼): La oferta de **canales de vacuno aumenta** y la demanda interior no es muy elevada, por lo que esta semana se recogen cotizaciones a la baja (-0,12% en las de terneras, -0,98% en las de los machos 12-24 meses y -1,12% en las de los animales 8-12 meses). Descenso del (-0,21%) en las cotizaciones de los **animales vivos**. Mientras la parte dirigida a la exportación encuentra salidas, la que se queda en el mercado nacional registra baja demanda, quedando animales en campo sobrantes.
- **OVINO** (▼): Descenso generalizado en las cotizaciones de las **canales de cordero** (-0,49% de media en sus diferentes clasificaciones). Los aprovisionamientos de este tipo de carne para las fiestas de la Semana Santa y del Ramadán ya están hechos, por lo que la demanda de este tipo de carne no va a aumentar a corto plazo, habrá que esperar a que entre un poco más el calor para que el consumo aumente. De todas formas, los animales vivos sí tienen buena salida hacia las poblaciones musulmanas.
- **PORCINO** (▼): Las cotizaciones de las **canales de porcino de capa blanca** ceden esta semana un (-1,20%) de media en sus diferentes clasificaciones. La demanda, aunque muy alta por parte de China, ha disminuido en los mercados europeos. Subida del 0,67% en las cotizaciones de los **lechones base 20 kg** (▲). La gran demanda que hay de porcino de cebo hace que las plazas vacías en las explotaciones aumenten, cubriéndose rápidamente por parte de los cebadores con lechones para seguir el proceso de cebo y vender a los buenos precios actuales. Los altos precios que tienen los lechones nacionales empiezan a ser demasiado elevados para los compradores, por lo que no se atisba un agotamiento en la evolución alcista de las cotizaciones de estos productos.
- **POLLOS** (▲): Subida media del 0,78% en las cotizaciones de las **canales de pollo**. La demanda se muestra más activa.
- **HUEVOS** (▼): La demanda de huevos sigue a la baja, anotándose una bajada en las cotizaciones de este producto del (-1,39%) en la docena de la Clase L y del (-1,61%) en la docena de la Clase M.
- **CONEJO** (=): Equilibrio entre oferta y demanda, con repetición semanal de precios en el **conejo vivo de granja** (0,00%).
- **PRODUCTOS LÁCTEOS**: Subida semanal del 15,72% en el **suero de leche en polvo** (▲). Descenso del (-1,21%) en el precio de la **leche de vaca** (Fuente: FEAGA) del mes de marzo.

## 1.2.2. Precios Medios Nacionales de Productos Ganaderos: Gráficos

### VACUNO VIVO

Euro/100 kg vivo

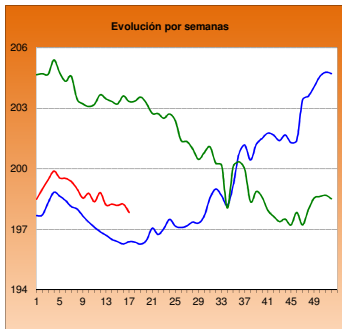

### MACHOS 12-24 MESES (Clase R)

Euro/100 kg canal

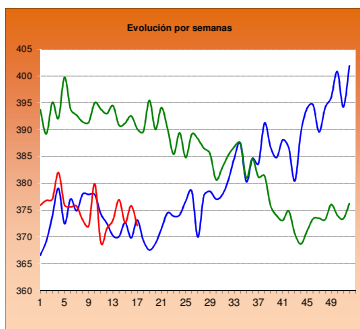

### TERNERAS (Conjunto de Clases)

Euro/100 kg canal

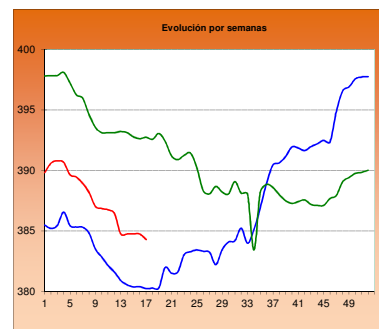

### ANIMALES DE 8-12 MESES (Clase R)

Euro/100 kg canal

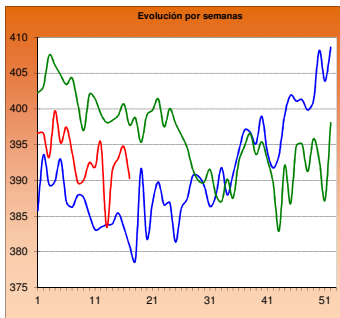

### CORDERO 12-16 kilos

Euro/100 kg canal

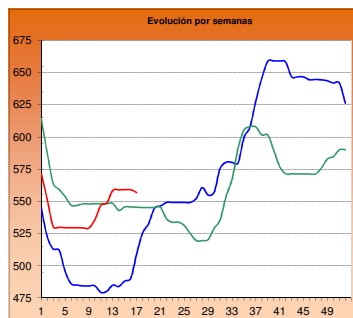

### CORDERO 9-19 kilos

Euro/100 kg canal

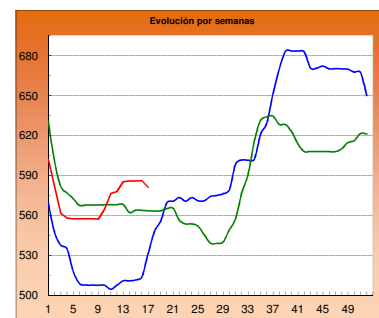

### PORCINO >60% magro (Clase S)

Euro/100 kg canal

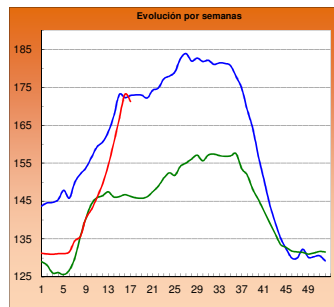

### PORCINO 60-55% magro (Clase E)

Euro/100 kg canal

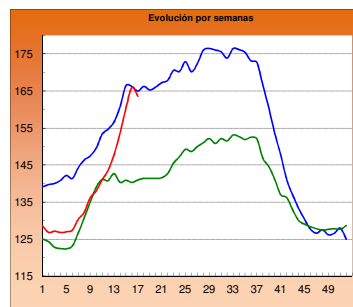

### LECHONES Base 20 kg

Euro/unidad

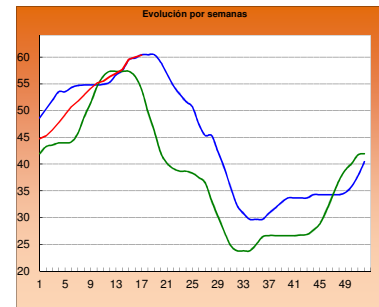

### POLLO Canales del 83% y 65% rdto.

Euro/100 kg canal

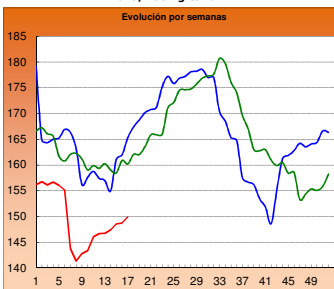

### POLLO P90

Euro/100 kg canal

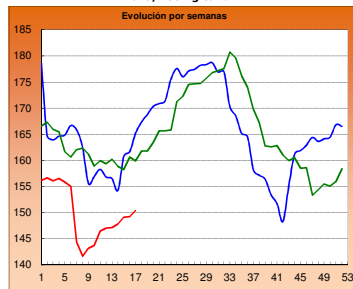

### POLLO P10

Euro/100 kg canal

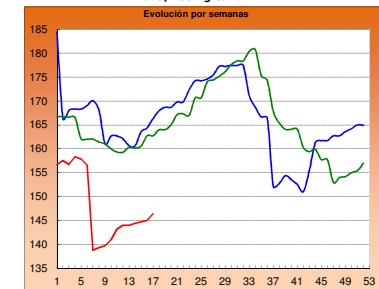

### HUEVOS Clase L

Euro/ Docena

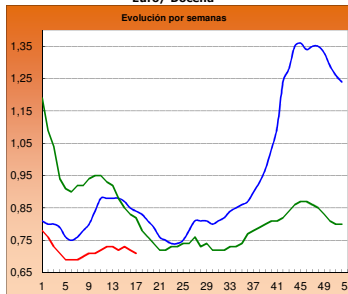

### HUEVOS Clase M

Euro/ Docena

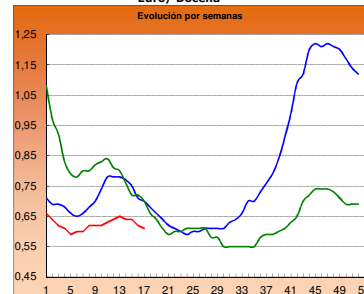

### CONEJO VIVO

Euro/100 kg vivo

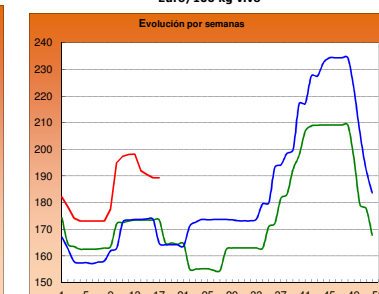

2017

2018

2019



## 2.- PRECIOS EN MERCADOS REPRESENTATIVOS DE CEREALES, VINOS Y ACEITES

### 2.1. PRECIOS EN MERCADOS REPRESENTATIVOS DE CEREALES

#### 2.1.1. Precios Medios en Mercados Representativos: Trigo

Precios en Euro/Tonelada

REGLAMENTO (UE) 2017/1185 DE LA COMISION. Artículo 11, Anexo I. 1.

Precios de comercio al por mayor. Mercancía nacional y/o importada, sobre vehículo

PRODUCTO	MERCADO REPRESENTATIVO	Semana 15-21/04 2019	Semana 22-28/04 2019	Variación €
<b>Trigo Blando Panificable</b>	Albacete	197,00	197,00	0,00
	Ávila	190,00	190,00	0,00
	Barcelona	204,00	204,00	0,00
	Burgos	183,80	183,20	-0,60
	Cádiz	220,00	220,00	0,00
	Guadalajara	188,00	187,60	-0,40
	Huesca	192,00	192,00	0,00
	León	190,00	187,00	-3,00
	Lérida	188,00	184,00	-4,00
	Madrid	188,00	188,00	0,00
	Murcia	206,00	206,00	0,00
	Navarra	190,00	193,00	3,00
	Palencia	187,40	187,00	-0,40
	Pontevedra	206,00	204,00	-2,00
	Salamanca	192,00	191,60	-0,40
	Segovia	184,60	183,80	-0,80
	Sevilla	220,00	220,00	0,00
	Soria	189,60	186,60	-3,00
	Tarragona	196,00	196,00	0,00
	Valladolid	189,00	186,00	-3,00
Zamora	189,00	185,60	-3,40	
Zaragoza	190,00	190,00	0,00	
<b>Trigo Duro</b>	Cádiz	210,00	210,00	0,00
	Córdoba	219,00	219,00	0,00
	Sevilla	210,00	210,00	0,00
	Zaragoza	218,00	218,00	0,00

## 2.1.2. Precios Medios en Mercados Representativos: Cebada

Precios en Euro/Tonelada

**REGLAMENTO (UE) 2017/1185 DE LA COMISION. Artículo 11, Anexo I. 1.**

Precios de comercio al por mayor. Mercancía nacional y/o importada, sobre vehículo

PRODUCTO	MERCADO REPRESENTATIVO	Semana 15-21/04 2019	Semana 22-28/04 2019	Variación €
<b>Cebada Pienso</b>	Albacete	176,90	176,10	-0,80
	Ávila	178,00	177,00	-1,00
	Burgos	174,00	174,00	0,00
	Cádiz	196,00	196,00	0,00
	Ciudad Real	179,50	177,70	-1,80
	Córdoba	188,00	188,00	0,00
	La Coruña	204,00	190,00	-14,00
	Cuenca	179,00	178,00	-1,00
	Granada	190,00	190,00	0,00
	Guadalajara	173,40	172,00	-1,40
	Huesca	174,00	174,00	0,00
	León	180,00	177,00	-3,00
	Lérida	174,00	173,00	-1,00
	Murcia	189,00	188,00	-1,00
	Palencia	174,00	174,00	0,00
	Salamanca	182,00	180,00	-2,00
	Segovia	174,00	174,00	0,00
	Soria	178,00	177,00	-1,00
	Teruel	177,00	177,00	0,00
	Toledo	180,80	180,00	-0,80
	Valladolid	177,00	175,00	-2,00
Zamora	180,00	177,00	-3,00	
Zaragoza	177,00	177,00	0,00	
<b>Cebada Malta</b>	Albacete	202,00	206,00	4,00
	Burgos	172,40	178,40	6,00
	Ciudad Real	191,80	191,00	-0,80
	Cuenca	202,00	204,00	2,00
	Guadalajara	183,80	182,40	-1,40
	Huesca	195,00	196,00	1,00
	Lérida	200,00	198,00	-2,00
	Madrid	213,00	195,00	-18,00
	Navarra	190,00	195,00	5,00
	Palencia	182,60	179,00	-3,60
	Salamanca	187,00	186,00	-1,00
	Segovia	182,00	182,00	0,00
	Soria	185,00	184,00	-1,00
	Teruel	189,00	176,00	-13,00
	Toledo	192,00	191,00	-1,00
	Valladolid	181,20	179,00	-2,20
	Zamora	187,00	185,00	-2,00
Zaragoza	189,00	176,00	-13,00	

### 2.1.3. Precios Medios en Mercados Representativos: Maíz y Arroz

Precios en Euro/Tonelada

**REGLAMENTO (UE) 2017/1185 DE LA COMISION. Artículo 11, Anexo I. 1. Cereales y 2 Arroz**

Maíz grano, precios de comercio al por mayor. Mercancía nacional y/o importada, sobre vehículo

Arroz cáscara y arroz blanco, precios salida almacén agricultor

PRODUCTO	MERCADO REPRESENTATIVO	Semana 15-21/04 2019	Semana 22-28/04 2019	Variación €
<b>Maíz Grano</b>	Albacete	173,60	174,40	0,80
	Badajoz	183,00	183,00	0,00
	Cáceres	183,00	183,00	0,00
	Ciudad Real	189,20	187,40	-1,80
	Cordoba	180,00	180,00	0,00
	La Coruña	175,00	173,00	-2,00
	Gerona	180,00	178,00	-2,00
	Huesca	180,00	180,00	0,00
	León	176,60	176,40	-0,20
	Lerida	174,00	172,00	-2,00
	Madrid	175,00	175,00	0,00
	Navarra	185,00	185,00	0,00
	Pontevedra	175,00	173,00	-2,00
	Salamanca	188,00	188,00	0,00
	Sevilla	188,00	188,00	0,00
	Toledo	185,80	184,00	-1,80
	Valladolid	184,00	182,00	-2,00
	Zamora	178,00	178,00	0,00
Zaragoza	180,00	180,00	0,00	
<b>Arroz Cáscara (Indica)</b>	Badajoz	297,00	297,00	0,00
	Sevilla	331,00	331,00	0,00
	Valencia	260,00	260,00	0,00
<b>Arroz Cáscara (Japónica)</b>	Badajoz	304,75	307,00	2,25
	Sevilla	340,80	340,80	0,00
	Valencia	355,00	355,00	0,00
<b>Arroz Blanco (Indica)</b>	Sevilla	490,00	490,00	0,00
	Valencia	557,50	557,50	0,00
<b>Arroz Blanco (Japónica)</b>	Badajoz	595,00	595,00	0,00
	Sevilla	500,00	500,00	0,00
	Valencia	572,50	572,50	0,00
<b>Arroz Blanco Vaporizado (Indica)</b>	Badajoz	650,00	650,00	0,00
	Sevilla	612,00	612,00	0,00
	Valencia	595,00	595,00	0,00
<b>Arroz Partido</b>	Sevilla	307,00	307,00	0,00
	Valencia	312,50	312,50	0,00

## 2.2. PRECIOS EN MERCADOS REPRESENTATIVOS DE VINOS

R. EJECUCIÓN (UE) 2017/1185 DE LA COMISION. Artículo 11, Anexo II. 3.

En €/hectólitro, salida bodega, a granel, pago al contado sin I. V. A.

PRODUCTO	MERCADO REPRESENTATIVO	Semana 15-21/04 2019	Semana 22-28/04 2019	Variación €
Vino Blanco sin DOP/IPG	Albacete	46,62	29,56	-17,06
	Badajoz	27,07	28,09	1,02
	Ciudad Real	26,77	24,07	-2,70
	Cuenca	25,01	25,01	0,00
	Toledo	32,78	28,95	-3,83
Vino Tinto sin DOP / IPG	<b>Precio de vino tinto referido al producto de 12 puntos de color</b>			
	Albacete	40,28	34,56	-5,72
	Ciudad Real	29,76	33,28	3,52
	Cuenca	40,07	40,07	0,00
	Badajoz	43,76	45,80	2,04
	Murcia	46,02	42,70	-3,32
	Toledo	39,60	37,63	-1,97
	Valencia	33,17	33,17	0,00
PRODUCTO ZONA DOP / IPG	<b>Euros / Hectólitro</b>			<b>Variación €</b>
		<b>Febrero</b>	<b>Marzo</b>	
VINO BLANCO co	RUEDA	202,39	202,39	0,00
VINO TINTO con I	RIOJA	240,30	240,30	0,00

## 2.3. PRECIOS EN MERCADOS REPRESENTATIVOS DE ACEITES

Aceites. Precios sobre almazara, en €/100 kg, sin I.V.A. Rgto. 2017/1185. Art.11. Anexo I.3.  
Semilla de girasol. Precios en centros de demanda, en €/100 kg, sin I.V.A. Rgto 2017/1185. Art. 8

PRODUCTO Y ESPECIFICACIONES	MERCADO REPRESENTATIVO	Semana 15-21/04 2019	Semana 22-28/04 2019	Variación €
<b>ACEITE DE OLIVA VIRGEN EXTRA</b> Menos de 0,8°	Badajoz	247,50	247,50	0,00
	Ciudad Real	240,00	237,00	-3,00
	Córdoba	235,50	234,00	-1,50
	Granada	240,45	239,20	-1,25
	Jaén	239,00	234,94	-4,06
	Málaga	243,75	244,50	0,75
	Sevilla	247,71	253,94	6,24
	Tarragona	257,50	257,50	0,00
	Toledo	239,00	235,00	-4,00
<b>ACEITE DE OLIVA VIRGEN</b> De 0,8° a 2°	Badajoz	215,00	215,00	0,00
	Córdoba	211,50	211,50	0,00
	Granada	214,25	212,63	-1,63
	Jaén	202,50	215,14	12,64
	Sevilla	216,50	218,00	1,50
	Cadiz	209,00	209,00	0,00
	Tarragona	212,50	212,50	0,00
	Toledo	213,00	207,00	-6,00
<b>ACEITE DE OLIVA LAMPANTE</b> Más de 2°	Córdoba	192,00	195,50	3,50
	Granada	194,90	195,55	0,65
	Jaén	189,00	195,93	6,93
	Málaga	201,00	202,00	1,00
	Sevilla	200,00	200,00	0,00
	Tarragona	170,00	165,00	-5,00
	Badajoz	195,00	195,00	0,00
<b>ACEITE DE OLIVA REFINADO</b>	Córdoba	201,50	197,50	-4,00
	Jaén	202,50	201,50	-1,00
	Sevilla	201,50	200,00	-1,50
	Tarragona	200,00	195,00	-5,00
<b>ACEITE DE ORUJO CRUDO</b>	Córdoba	83,00	78,00	-5,00
	Jaén	85,00	84,00	-1,00
	Tarragona	80,00	78,00	-2,00
<b>ACEITE DE ORUJO REFINADO</b>	Córdoba	116,63	110,63	-6,00
	Jaén	115,75	115,00	-0,75
	Tarragona	115,00	110,00	-5,00
<b>ACEITE DE GIRASOL REFINADO</b>	Córdoba	71,78	71,28	-0,50
	Sevilla	71,99	71,99	0,00
	Tarragona	72,00	73,00	1,00
<b>PIPA DE GIRASOL</b> (9 - 2 - 44)	Sur	317,97	319,10	1,13
	Centro	288,71	288,71	0,00
	Norte	306,00	306,00	0,00

### 3. PRECIOS DE PRODUCCIÓN DE FRUTAS Y HORTALIZAS EN EL MERCADO INTERIOR

#### 3.1. PRECIOS DE PRODUCCIÓN EN EL MERCADO INTERIOR FRUTAS

##### 3.1.1. Precios de Producción de Frutas en el Mercado Interior:

Precios diarios y Precios Medios Ponderados Semanales en mercados representativos provinciales.

Precios a la salida del centro de acondicionamiento de productos seleccionados, embalados y, en su caso, en palés (€/100 kg peso neto)

#### CÍTRICOS

PRODUCTO	MERCADO	VARIEDAD O TIPO	CAT.	CALIBRE	DIA/MES							
					22/4	23/4	24/4	25/4	26/4	27/4	28/4	PMPS
LIMÓN	Alicante	Fino	I	3-4	--	79,00	80,00	83,00	84,00	--	--	81,50
	Málaga	Fino	I	3-4	102,00	101,00	101,00	102,00	100,00	--	--	101,19
	Murcia	Fino	I	3-4	90,00	89,00	91,00	92,00	92,00	--	--	90,81
MANDARINA	Castellón	Murkott	I	1-2	--	80,00	80,00	102,03	80,00	--	--	101,73
	Valencia	Nadorcott	I	1-2	107,98	111,59	112,03	109,94	116,91	114,94	108,33	111,55
	Castellón	Orri	I	1-2	--	84,32	58,21	130,00	130,00	52,51	--	61,63
	Valencia	Orri	I	1-2	101,37	126,23	126,08	131,65	136,62	118,38	158,50	128,98
	Castellón	Ortanique	I	1-2	--	42,87	42,16	42,97	44,85	41,98	--	42,86
	Valencia	Ortanique	I	1-2	54,83	55,02	55,24	50,20	55,08	63,26	46,11	52,92
	Valencia	Tango	I	1-2	108,47	133,71	128,83	131,44	129,41	129,14	146,97	130,12
NARANJA	Valencia	Barberina	I	3-6	--	--	--	--	--	--	70,84	70,84
	Castellón	Navel Lane Late	I	3-6	47,53	49,36	51,54	52,17	45,25	50,16	49,48	50,08
	Valencia	Navel Lane Late	I	3-6	--	50,54	50,54	50,54	50,54	--	--	50,54
	Castellón	Salustiana	I	3-6	55,57	61,43	62,65	56,82	--	56,86	--	58,21
	Valencia	Salustiana	I	3-6	54,26	45,99	48,27	46,95	46,37	--	46,44	48,76
	Castellón	Valencia Late	I	3-6	--	--	55,00	55,00	--	60,00	--	58,73
Valencia	Valencia Late	I	3-6	--	--	--	--	50,35	43,30	50,09	49,90	

#### FRUTAS DE PEPITA

PRODUCTO	MERCADO	VARIEDAD O TIPO	CAT.	CALIBRE mm	DIA/MES							
					22/4	23/4	24/4	25/4	26/4	27/4	28/4	PMPS
MANZANA	Gerona	Fuji	I	70-80	--	108,29	108,29	108,29	108,29	--	--	108,29
	Gerona	Golden Delicious	I	70-80	--	96,48	96,48	96,48	96,48	--	--	96,47
	Lérida	Golden Delicious	I	70-80	56,50	62,86	62,12	61,04	61,66	--	--	61,15
	Zaragoza	Golden Delicious	I	70-80	72,15	--	89,59	82,33	73,10	--	--	78,63
	Gerona	Granny Smith	I	70-80	--	76,78	76,78	76,78	76,78	--	--	76,78
	Lérida	Granny Smith	I	70-80	46,50	46,50	46,50	46,50	46,50	--	--	46,50
	Lérida	Red Chief	I	70-80	54,50	54,50	54,50	54,50	53,92	--	--	54,41
	Zaragoza	Red Chief	I	70-80	126,70	--	126,70	130,68	126,70	--	--	127,06
	Gerona	Red Delicious	I	70-80	--	95,66	95,66	95,66	95,66	--	--	95,66
Lérida	Royal Gala	I	70-80	64,50	64,50	64,50	64,50	64,50	--	--	64,50	
PERA	Zaragoza	Blanquilla	I	55-60	68,93	--	70,00	70,00	--	--	--	69,48
	Lérida	Condesa (Alexandrina)	I	65-70	--	--	--	40,00	--	--	--	40,00
	La Rioja	Conferencia	I	60-65+	--	73,00	73,00	73,00	73,00	--	--	73,00
	Lérida	Conferencia	I	60-65+	79,00	70,40	69,34	74,69	66,03	--	--	71,11
Zaragoza	Conferencia	I	60-65+	76,50	--	73,96	69,16	79,52	--	--	75,31	

#### FRUTAS DE HUESO

PRODUCTO	MERCADO	VARIEDAD O TIPO	CAT.	CALIBRE mm	DIA/MES							
					22/4	23/4	24/4	25/4	26/4	27/4	28/4	PMPS
AGUACATE	Granada	Hass	-	-	265,00	265,00	265,00	265,00	265,00	265,00	--	265,00

**3.1.2. Precios de Producción de Frutas en el Mercado Interior: Precios Medios Ponderados Semanales Nacionales**

Referencia: Reglamento Delegado (UE) 2017/891 de la Comisión, de 13 de marzo (DOUE de 25 de mayo). Art. 55 y Anexo VI  
Precios a la salida del centro de acondicionamiento de productos seleccionados, embalados y, en su caso, en palés (€/100kg peso neto)

**CÍTRICOS**

PRODUCTO	MERCADO	VARIEDAD O TIPO	CAT.	CALIBRE	PRECIO MEDIO PONDERADO SEMANAL NACIONAL Semana 17 - 2019: 22/04 - 28/04
LIMÓN	ESPAÑA	Todas las variedades	I	3-4	87,62
MANDARINA	ESPAÑA	Todas las variedades	I	1-2	75,47
NARANJA	ESPAÑA	Lanelate	I	3-6	50,43
	ESPAÑA	Salustiana	I	3-6	49,69
	ESPAÑA	Valencia Late	I	3-6	50,77

**FRUTAS DE PEPITA**

PRODUCTO	MERCADO	VARIEDAD O TIPO	CAT.	CALIBRE mm	PRECIO MEDIO PONDERADO SEMANAL NACIONAL Semana 17 - 2019: 22/04 - 28/04
MANZANA	ESPAÑA	Fuji	I	70/80	99,08
	ESPAÑA	Golden delicious	I	70/80	66,08
	ESPAÑA	Granny Smith	I	70/80	47,27
	ESPAÑA	Red Delicious y demás Var. Rojas	I	70/80	72,88
PERA	ESPAÑA	Blanquilla	I	55-60	69,48
	ESPAÑA	Conferencia	I	60/65+	71,78

**FRUTAS DE HUESO**

PRODUCTO	MERCADO	VARIEDAD O TIPO	CAT.	CALIBRE mm	PRECIO MEDIO PONDERADO SEMANAL NACIONAL Semana 17 - 2019: 22/04 - 28/04
AGUACATE	ESPAÑA	Hass	-	-	265,00

## 3.2. PRECIOS DE PRODUCCIÓN EN EL MERCADO INTERIOR: PRODUCTOS HORTÍCOLAS

**3.2.1. Precios de Producción de Hortalizas en el Mercado Interior:**  
Precios diarios y Precios Medios Ponderados Semanales en mercados representativos provinciales.

Precios a la salida del centro de acondicionamiento de productos seleccionados, embalados y, en su caso, en palés (€/100 kg peso neto)

**HORTALIZAS**

PRODUCTO	MERCADO	VARIEDAD O TIPO	CAT.	CALIBRE	DIA/MES								
					22/4	23/4	24/4	25/4	26/4	27/4	28/4	PMPs	
AJO	Cuenca	Blanco	-	50-60 mm	--	180,00	180,00	180,00	180,00	180,00	--	--	180,00
	Toledo	Blanco	-	50-60 mm	--	180,00	180,00	180,00	180,00	--	--	--	180,00
	Albacete	Morado	-	50-80 mm	--	180,00	180,00	180,00	180,00	--	--	--	180,00
	Córdoba	Morado	-	50-80 mm	160,00	160,00	160,00	160,00	160,00	--	--	--	160,00
	Cuenca	Morado	-	50-80 mm	--	177,50	177,50	177,50	177,50	--	--	--	177,50
	Albacete	Primavera	-	50-60 mm	--	120,00	120,00	120,00	120,00	--	--	--	120,00
	Córdoba	Primavera	-	50-60 mm	143,49	143,50	143,51	143,50	143,52	--	--	--	143,50
	Cuenca	Primavera	-	50-60 mm	--	155,00	155,00	155,00	155,00	--	--	--	155,00
	Toledo	Primavera	-	50-60 mm	--	135,00	135,00	135,00	135,00	--	--	--	135,00
ALCACHOFA	Granada	--	-	-	100,00	--	100,00	--	100,00	100,00	80,00	--	87,40
	Murcia	--	-	-	65,00	63,00	63,00	65,00	62,00	--	--	--	63,55
APIO	Murcia	Todos los tipos y variedades	-	-	36,00	38,00	36,00	35,00	36,00	--	--	--	36,13
BERENJENA	Almería	Todos los tipos y variedades	-	-	36,90	32,94	39,08	35,29	35,62	--	--	--	37,12
	Málaga	Todos los tipos y variedades	-	-	50,00	50,00	50,00	50,00	50,00	--	--	--	50,00
BRÓCOLI	Murcia	Todos los tipos y variedades	-	-	60,00	59,00	60,00	60,00	60,00	--	--	--	59,79
CALABACÍN	Almería	Todas las variedades	-	14-21 g	33,88	32,86	32,12	35,71	34,15	--	--	--	33,73
	Málaga	Todas las variedades	-	14-21 g	45,00	45,00	45,00	45,00	45,00	--	--	--	45,00
	Murcia	Todas las variedades	-	14-21 g	65,00	66,00	67,00	64,00	64,00	--	--	--	65,33
CEBOLLA	Albacete	Todos los tipos y variedades	-	40-80 mm	--	44,20	44,20	44,20	44,20	--	--	--	44,20
	Cuenca	Grano	-	40-80 mm	--	50,00	50,00	50,00	50,00	--	--	--	50,00
	Murcia	Babosa	-	40-80 mm	40,00	40,00	41,00	41,00	41,00	--	--	--	40,55
CHAMPIÑÓN	Albacete	Cerrado	-	30-65 mm	--	180,50	180,50	180,50	180,50	--	--	--	180,50
	Cuenca	Cerrado	-	30-65 mm	--	190,00	190,00	190,00	190,00	--	--	--	190,00
	La Rioja	Cerrado	-	30-65 mm	--	222,04	222,70	222,46	222,46	--	--	--	222,40
	Navarra	Cerrado	-	30-65 mm	--	190,00	190,00	190,00	190,00	--	--	--	190,00
COLIFLOR	La Rioja	Todos los tipos y variedades	-	-	--	52,63	52,63	52,63	52,63	--	--	--	52,63
	Málaga	Todos los tipos y variedades	-	-	81,00	81,00	81,00	81,00	81,00	--	--	--	81,00
	Murcia	Todos los tipos y variedades	-	-	76,00	77,00	78,00	75,00	75,00	--	--	--	76,29
	Tarragona	Todos los tipos y variedades	-	-	--	63,75	63,75	63,75	63,75	--	--	--	63,75
COL-REPOLLO	Málaga	Todos los tipos y variedades	-	-	40,00	40,00	40,00	40,00	40,00	--	--	--	40,00
	Tarragona	Todos los tipos y variedades	-	-	--	67,50	67,50	67,50	67,50	--	--	--	67,50
ESCAROLA	Murcia	Lisa	-	-	102,00	100,00	99,00	100,00	102,00	--	--	--	100,92
ESPARRAGO	Granada	Morado	-	10-16+	468,00	475,00	455,00	450,00	450,00	430,00	438,00	--	451,18
	Granada	Verde	-	10-16+	--	335,00	335,00	335,00	335,00	--	--	--	335,00
	Navarra	Todos los tipos y variedades	-	10-16+	422,52	383,72	379,63	363,88	352,86	331,59	344,85	--	369,96
ESPINACA	Murcia	--	-	-	123,00	123,00	124,00	122,00	123,00	--	--	--	123,16
FRESA	Huelva	Todas las variedades	-	-	109,32	109,32	109,32	109,32	109,32	--	--	--	109,32
HABA	Granada	Verde	-	-	160,00	160,00	160,00	160,00	160,00	--	--	160,00	160,00
JUDÍA VERDE	Almería	Emerite	-	-	159,00	--	150,00	--	159,00	--	--	--	156,76
	Almería	Plana	-	-	141,00	190,67	156,40	167,00	166,40	--	--	--	154,60
	Granada	Plana	-	-	176,00	200,00	228,00	280,00	245,00	238,00	--	--	218,76
	Málaga	Plana	-	-	200,00	200,00	200,00	200,00	200,00	--	--	--	200,00
LECHUGA	Murcia	Baby	I	-	88,00	86,00	90,00	87,00	88,00	--	--	--	87,84
	Murcia	Iceberg	I	400g y+	88,00	85,00	88,00	86,00	88,00	--	--	--	87,03
	Murcia	Romana	I	400g y+	85,00	87,00	88,00	85,00	83,00	--	--	--	85,47
PEPINO	Almería	De Almería	-	350-500 g	24,99	21,49	21,16	18,84	21,58	22,92	--	--	21,67
	Granada	De Almería	-	350-500 g	65,00	55,00	54,00	69,00	63,00	60,00	--	--	61,26
	Murcia	Español	-	M (20-25 cm)	80,00	80,00	78,00	75,00	73,00	--	--	--	76,55
	Almería	Morico	-	-	18,00	--	19,00	--	21,00	--	--	--	18,94
PIMIENTO	Almería	Cuadrado Color	I	70 mm y +	90,59	--	84,71	--	100,00	--	--	--	91,75
	Granada	Cuadrado Color	I	70 mm y +	43,26	--	--	--	--	--	--	--	43,26
	Murcia	Cuadrado Color	I	70 mm y +	145,14	153,78	152,74	142,73	149,69	--	--	--	149,53
	Almería	Cuadrado Verde	I	70 mm y +	105,71	90,59	71,43	62,86	55,71	--	--	--	77,26
	Granada	Cuadrado Verde	I	70 mm y +	--	--	54,00	54,00	--	--	--	--	54,00
	Murcia	Cuadrado Verde	I	70 mm y +	95,29	98,24	97,28	98,55	96,62	--	--	--	97,14
	Almería	Italiano Verde	I	40 mm y +	130,00	--	111,76	--	107,06	--	--	--	111,48
	Granada	Sweet Bite	I	40 mm y +	241,00	230,95	220,45	216,82	161,00	221,35	--	--	220,31
	Málaga	Todos los tipos y variedades	I	40 mm y +	120,00	120,00	120,00	120,00	120,00	--	--	--	120,00
PUERRO	Tarragona	Todos los tipos y variedades	-	-	--	75,00	75,00	75,00	75,00	--	--	--	75,00
SETAS CULTIVADAS	La Rioja	Pleurotus ostreatus	-	-	--	225,12	223,33	222,07	222,07	--	--	--	223,33
TOMATE	Almería	Cereza	I	-	--	99,00	98,00	109,00	72,00	82,00	--	--	91,04
	Granada	Cereza	I	-	170,00	169,00	168,00	--	165,00	160,00	--	--	167,28
	Murcia	Cereza	I	-	132,00	134,00	135,00	145,00	145,00	--	--	--	137,37
	Almería	Racimo	I	-	--	72,00	63,00	58,00	47,00	41,00	--	--	58,17
	Almería	Redondo	I	57-100mm	90,00	83,00	59,41	55,29	47,65	41,18	--	--	62,25
	Granada	Redondo	I	57-100mm	78,00	74,00	67,00	80,00	72,00	74,00	--	--	74,76
	Málaga	Redondo	I	57-100mm	100,00	100,00	100,00	100,00	100,00	--	--	--	100,00
	Murcia	Redondo	I	57-100mm	75,00	70,00	72,00	70,00	69,00	--	--	--	71,68
ZANAHORIA	Cádiz	Nantesa	-	-	63,75	63,75	63,75	63,75	63,75	--	--	--	63,75



**3.2.2. Precios de Producción de Hortalizas en el Mercado Interior: Precios Medios Ponderados Semanales Nacionales**

Referencia: Reglamento Delegado (UE) 2017/891 de la Comisión, de 13 de marzo (DOUE de 25 de mayo): Art. 55 y Anexo VI

Precios a la salida del centro de acondicionamiento de productos seleccionados, embalados y, en su caso, en palés (€/100kg peso neto)

**HORTALIZAS**

PRODUCTO	MERCADO	VARIEDAD O TIPO	CAT.	CALIBRE	PRECIO MEDIO PONDERADO SEMANAL NACIONAL Semana 17 - 2019: 22/04 - 28/04
AJO	ESPAÑA	Blanco	-	50-60 mm	180,00
	ESPAÑA	Morado	-	45-55 mm	172,50
	ESPAÑA	Primavera	-	50-60 mm	138,38
BERENJENA	ESPAÑA	Todos los tipos y variedades	-	40+ /70+	38,37
CALABACÍN	ESPAÑA	Todas las variedades	-	14-21	34,59
CEBOLLA	ESPAÑA	Todos los tipos y variedades	-	40-80	48,55
CHAMPIÑÓN (SETAS CULTIVADAS)	ESPAÑA	Cerrado	-	Medio (30-65 mm)	206,46
COLIFLOR	ESPAÑA	Todos los tipos y variedades	-	-	65,02
ESPARRAGO	ESPAÑA	Todos los tipos y variedades	-	10-16+	366,65
FRESA	ESPAÑA	Todas las variedades	-	-	109,32
JUDÍA (VERDE)	ESPAÑA	Todos los tipos y variedades	-	-	190,57
LECHUGA	ESPAÑA	Todos los tipos y variedades	I	400 g o superior	84,29
PEPINO	ESPAÑA	Variedades lisas	-	350-500 g	40,33
PIMIENTO DULCE	ESPAÑA	Todos los tipos y variedades	I	40 mm o superior	98,39
TOMATE	ESPAÑA	Cereza	I	-	102,81
	ESPAÑA	Racimo	I	-	58,17
	ESPAÑA	Redondo	I	57-100mm	65,91
ZANAHORIA	ESPAÑA	Todos los tipos y variedades	-	-	63,75

## 4. PRECIOS REPRESENTATIVOS DE PRODUCTOS GANADEROS

### 4.1. PRECIOS REPRESENTATIVOS DE PRODUCTOS GANADEROS: BOVINO

#### 4.1.1. Precios Medios Nacionales de Canales de Bovino Pesado

PRECIO MEDIO NACIONAL ( €/100kg Canal) DE CANALES DE BOVINO PESADO SEGÚN MODELO COMUNITARIO  
DE CLASIFICACIÓN R 2017/1182, R 2017/1184, RD 815/2018 (Euro/100kg canal)

CATEGORÍA	CLASE DE CONFORMACIÓN Y DE ESTADO DE ENGRASAMIENTO	Semana 15-21/04 2019	Semana 22-28/04 2019	Variación €
Categoría A: Canales de machos jóvenes sin castrar de más de un año y menos de dos	Muy buena y poco cubierta (U-2)	396,33	392,34	-3,99
	Muy buena y cubierta (U-3)	384,74	389,94	5,20
	<b>Precio medio ponderado Categoría U</b>	<b>390,10</b>	<b>391,05</b>	<b>0,95</b>
	Buena y poco cubierta (R-2)	377,76	370,75	-7,01
	Buena y cubierta (R-3)	373,57	373,67	0,10
	<b>Precio medio ponderado Categoría R</b>	<b>375,80</b>	<b>372,12</b>	<b>-3,68</b>
	Menos buena y poco cubierta (O-2)	342,76	336,56	-6,20
Menos buena y cubierta (O-3)	339,12	343,21	4,09	
<b>Precio medio ponderado Categoría O</b>	<b>341,53</b>	<b>338,83</b>	<b>-2,70</b>	
Categoría D: Canales de hembras que hayan parido	Mediocre y poco cubierta (P-2)	189,00	194,10	5,10
	Mediocre y cubierta (P-3)	209,95	209,00	-0,95
	<b>Precio medio ponderado Categoría P</b>	<b>190,38</b>	<b>195,08</b>	<b>4,70</b>
	Buena y cubierta (R-3)	271,24	276,17	4,93
	Buena y grasa (R-4)	326,62	312,89	-13,73
	<b>Precio medio ponderado Categoría R</b>	<b>289,85</b>	<b>288,51</b>	<b>-1,34</b>
	Menos buena y poco cubierta (O-2)	236,82	230,86	-5,96
Menos buena y cubierta (O-3)	241,61	237,94	-3,67	
Menos buena y grasa (O-4)	289,49	286,00	-3,49	
<b>Precio medio ponderado Categoría O</b>	<b>244,38</b>	<b>239,78</b>	<b>-4,60</b>	
Categoría E: Canales de otras hembras ( de 12 meses o más)	Muy buena y poco cubierta (U-2)	416,54	407,76	-8,78
	Muy buena y cubierta (U-3)	406,56	408,87	2,31
	<b>Precio medio ponderado Categoría U</b>	<b>408,32</b>	<b>408,67</b>	<b>0,35</b>
	Buena y poco cubierta (R-2)	394,29	393,33	-0,96
	Buena y cubierta (R-3)	392,12	380,60	-11,52
	Buena y grasa (R-4)	398,60	385,66	-12,94
	<b>Precio medio ponderado Categoría R</b>	<b>392,78</b>	<b>381,99</b>	<b>-10,79</b>
Menos buena y poco cubierta (O-2)	320,38	320,47	0,09	
Menos buena y cubierta (O-3)	331,87	340,50	8,63	
Menos buena y grasa (O-4)	371,00	371,00	0,00	
<b>Precio medio ponderado Categoría O</b>	<b>330,20</b>	<b>337,18</b>	<b>6,98</b>	
Categoría Z: Canales de animales desde 8 a menos de 12 meses	Muy buena y poco cubierta (U-2)	408,34	414,38	6,04
	Muy buena y cubierta (U-3)	402,24	404,08	1,84
	<b>Precio medio ponderado Categoría U</b>	<b>405,12</b>	<b>408,93</b>	<b>3,81</b>
	Buena y poco cubierta (R-2)	398,74	391,42	-7,32
	Buena y cubierta (R-3)	393,25	389,86	-3,39
	<b>Precio medio ponderado Categoría R</b>	<b>394,72</b>	<b>390,28</b>	<b>-4,44</b>
	Menos buena y poco cubierta (O-2)	347,94	334,22	-13,72
Menos buena y cubierta (O-3)	333,16	338,12	4,96	
<b>Precio medio ponderado Categoría O</b>	<b>341,78</b>	<b>335,85</b>	<b>-5,93</b>	

#### 4.1.2. Precios Medios Nacionales del Bovino Vivo

R 2017/1182, R 2017/1184 (Euro/100 kg vivo)

BOVINO VIVO	Semana 15-21/04 2019	Semana 22-28/04 2019	Variación €
Machos hasta 480 Kg. vivo	226,49	226,49	0,00
Machos de más de 480 kg. vivo	203,76	203,38	-0,38
Hembras que hayan parido	99,83	99,83	0,00
Otras hembras de hasta 380 Kg. vivo	227,50	226,96	-0,54
Otras hembras de más de 380 Kg. vivo	215,76	214,12	-1,64

#### 4.1.3. Precios Medios Nacionales de Otros Animales de la Especie Bovina

OTROS BOVINOS	Semana 15-21/04 2019	Semana 22-28/04 2019	Variación €
<b>TERNEROS DE 8 DÍAS A 4 SEMANA (Euro/cabeza)</b>			
Macho frisón	82,57	91,06	8,49
Macho cruzado	243,78	243,66	-0,12
Hembra frisón	96,51	88,54	-7,97
Hembra cruzado	149,19	149,02	-0,17
<i>Media ponderada nacional (Euro/Cabeza)</i>	<b>153,27</b>	<b>155,72</b>	<b>2,45</b>
<b>TERNEROS DE 6 HASTA 12 MESES (Euro/100kg vivo)</b>			
Macho frisón (base 200 kg)	202,02	202,16	0,14
Macho cruzado (base 200 kg)	315,72	315,86	0,14
Hembra frisón (base 200 kg)	350,00	350,00	0,00
Hembra cruzado (base 200 kg)	233,66	233,81	0,15
<i>Media ponderada nacional (Euro/100kg vivo)</i>	<b>279,48</b>	<b>279,62</b>	<b>0,14</b>

## 4.2. PRECIOS REPRESENTATIVOS DE PRODUCTOS GANADEROS: OVINO

#### 4.2.1. Precios Medios Nacionales de Canales de Ovino Frescas o Refrigeradas

R 2017/1182, R 2017/1184 (Euro/100 kg canal)

CORDEROS I Y II	Semana 15-21/04 2019	Semana 22-28/04 2019	Variación €
Corderos I (12 a 13 kg/canal)	580,13	575,86	-4,27
Corderos II (13,1 a 16 kg/canal)	537,83	537,84	0,01
<i>Media ponderada</i>	<b>558,98</b>	<b>556,85</b>	<b>-2,13</b>

#### PRECIOS MEDIOS DE CANALES DE OVINO FRESCAS O REFRIGERADAS EN LOS MERCADOS NACIONALES REPRESENTATIVOS PARA LA UE

MERCADO REPRESENTATIVO - Cordero 9-19 kg	Semana 15-21/04 2019	Semana 22-28/04 2019	Variación €
Barcelona	640,77	640,25	-0,52
Madrid	659,64	659,64	0,00
Valencia	682,58	682,58	0,00
Albacete	573,97	558,18	-15,79
Extremadura	571,03	560,06	-10,97
Segovia	577,50	577,50	0,00
Toledo	573,60	573,60	0,00
Zaragoza	610,37	610,37	0,00
<i>Media ponderada</i>	<b>585,98</b>	<b>581,00</b>	<b>-4,98</b>

### 4.3. PRECIOS REPRESENTATIVOS DE PRODUCTOS GANADEROS: PORCINO

#### 4.3.1. Precios Medios de Canales de Porcino de Capa Blanca

CLASIFICACIÓN EUROP R 2017/1182, R 2017/1184 (Euro/100kg canal)

	Clase S			Clase E			Clase U		
	Semana 15-21/04 2019	Semana 22-28/04 2019	Variación €	Semana 15-21/04 2019	Semana 22-28/04 2019	Variación €	Semana 15-21/04 2019	Semana 22-28/04 2019	Variación €
<b>PRECIO MEDIO NACIONAL</b>	173,16	171,28	<b>-1,88</b>	165,96	163,58	<b>-2,38</b>	172,63	170,12	<b>-2,51</b>

	Clase R			Clase O			Clase P		
	Semana 15-21/04 2019	Semana 22-28/04 2019	Variación €	Semana 15-21/04 2019	Semana 22-28/04 2019	Variación €	Semana 15-21/04 2019	Semana 22-28/04 2019	Variación €
<b>PRECIO MEDIO NACIONAL</b>	168,92	167,54	<b>-1,38</b>	169,15	165,28	<b>-3,87</b>	160,61	164,30	<b>3,69</b>

#### 4.3.2. Precios Medios en Mercados Representativos Provinciales de Porcino Cebado

MERCADO REPRESENTATIVO	SELECTO			NORMAL			GRASO		
	Semana 15-21/04 2019	Semana 22-28/04 2019	Variación €	Semana 15-21/04 2019	Semana 22-28/04 2019	Variación €	Semana 15-21/04 2019	Semana 22-28/04 2019	Variación €
Barcelona	-	-	-	1,42	1,42	<b>0,00</b>	1,39	1,39	<b>0,00</b>
Huesca	1,38	1,38	<b>0,00</b>	1,36	1,36	<b>0,00</b>	1,34	1,34	<b>0,00</b>
Lleida	1,37	1,37	<b>0,00</b>	1,36	1,36	<b>0,00</b>	1,35	1,35	<b>0,00</b>
Murcia	1,40	1,40	<b>0,00</b>	1,40	1,40	<b>0,00</b>	1,38	1,38	<b>0,00</b>
Pontevedra	1,39	1,41	<b>0,02</b>	1,36	1,38	<b>0,02</b>	1,77	1,80	<b>0,03</b>
Salamanca	1,38	1,38	<b>0,00</b>	1,38	1,38	<b>0,00</b>	1,40	1,40	<b>0,00</b>
Segovia	1,38	1,38	<b>0,00</b>	1,36	1,36	<b>0,00</b>	1,40	1,40	<b>0,00</b>
Zaragoza	1,40	1,40	<b>0,00</b>	1,36	1,36	<b>0,00</b>	1,35	1,35	<b>0,00</b>

### 4.3.3. Precios Medios de Porcino Precoz, Lechones y Otras Calidades

(Euro/100kg vivo)

CERDAS DE DESVIEJE	Semana 15-21/04 2019	Semana 22-28/04 2019	Variación €
Cerdas de Desvieje	65,37	65,37	0,00
<b>CERDOS CEBADOS</b>			
Categoría U	132,93	130,99	-1,94
<b>LECHONES</b>			
Lleida.Base 20kg de peso.	262,50	265,00	2,50
Segovia.Base 20kg de peso.	330,00	330,00	0,00
Media nacional. Calidad Normal. Base 20 kg de	299,82	301,83	2,01

### 4.3.4. Precios Medios de Porcino: Tronco Ibérico

TOSTONES	Semana 15-21/04 2019	Semana 22-28/04 2019	Variación €
De 5 a 9 kilos	324,29	324,29	0,00
De 9 a 12 kilos	434,29	434,29	0,00
<b>LECHONES</b>			
Lechón Ibérico Cruzado Base 23 kg	292,62	287,30	-5,32
<b>MARRANOS</b>			
Marranos Ibéricos de 35 a 60 kg	262,86	260,60	-2,26
<b>PRIMALES</b>			
Primales Ibéricos de 60 a 100 kg	-	-	-
<b>CERDO CEBADO</b>			
Cerdo Cebado (Intensivo)	172,77	171,35	-1,42
Cerdo Cebado de Campo (Extensivo)	196,74	195,32	-1,42
Cerdo Cebado de Bellota 100% Ibérico	-	-	-
<b>DESVIEJE</b>			
Reproductores de desvieje	91,30	86,96	-4,34
<b>REPRODUCTORES</b>			
Reproductores >6 meses	374,50	374,50	0,00
<b>CASTRONAS</b>			
Castronas	78,26	78,26	0,00

Denominaciones de acuerdo con la Norma de Calidad (RD 4/2014)

Para información sobre precios de productos agrícolas y ganaderos en otros Estados Miembros de la UE:

<https://ec.europa.eu/agriculture/>



MINISTERIO  
DE AGRICULTURA, PESCA  
Y ALIMENTACION