



28 de marzo 2018

Índice:

1. Precios Medios Nacionales, comentarios y gráficos

2. Precios en Mercados Representativos UE (nacionales)

- 2.1 Cereales
- 2.2 Vinos
- 2.3 Aceites y Semillas
- 2.4 Frutas y Hortalizas
- 2.5 Vacuno
- 2.6 Ovino
- 2.7 Porcino

3. Precios en Mercados Representativos UE (semana anterior)



GOBIERNO
DE ESPAÑA

MINISTERIO
DE AGRICULTURA Y PESCA,
ALIMENTACIÓN Y MEDIO AMBIENTE

SECRETARÍA GENERAL TÉCNICA

Subdirección General de Estadística

sgestadi@mapama.es

<http://www.mapama.gob.es/es/estadistica/temas/default.aspx>

Publicación elaborada por la
Secretaría General Técnica
Subdirección General de Estadística



**MINISTERIO
DE AGRICULTURA Y PESCA,
ALIMENTACIÓN Y MEDIO AMBIENTE**

Edita

© Ministerio de Agricultura y Pesca, Alimentación y Medio Ambiente
Secretaría General Técnica
Centro de Publicaciones
Catálogo de Publicaciones de la Administración General del Estado:
<http://publicacionesoficiales.boe.es/>

N.I.P.O.: 013-18-086-0

Se permite la utilización, copia o reproducción de los datos de este Boletín siempre que se cite expresamente su procedencia

PRECIOS MEDIOS NACIONALES AGRÍCOLAS

PRODUCTOS AGRÍCOLAS (especificaciones)		Semana 11 12-18/03	Semana 12 19-25/03	Variación semanal euros	Variación semanal %
CEREALES, alfalfa y paja de girasol					
(1)	Trigo blando panificable (€/t)	184,47	184,69	0,22	0,12
(1)	Trigo duro (€/t)	217,16	217,16	0,00	0,00
(1)	Cebada pienso (€/t)	183,87	183,11	-0,76	-0,41
(1)	Cebada malta (€/t)	184,57	184,57	0,00	0,00
(1)	Maíz grano (€/t)	176,86	177,75	0,89	0,50
(4)	Arroz cáscara (€/t)	300,99	302,30	1,31	0,44
(1)	Alfalfa (€/t)	158,22	158,22	0,00	0,00
(1)	Paja de girasol (€/t)	328,68	328,68	0,00	0,00
VINOS					
(2)	Vino blanco sin DOP/IGP (€/hectolitro)	53,73	53,40	-0,33	-0,62
(2)	Vino tinto sin DOP/IGP, 12 p. color (€/hectolitro)	64,25	63,94	-0,31	-0,48
(2)	Vino con DOP/IGP blanco RUEDA (€/hectolitro)	(*) 237,95	(**) 237,95	0,00	0,00
(2)	Vino con DOP/IGP tinto RIOJA (€/hectolitro)	(*) 154,43	(**) 154,43	0,00	0,00
ACEITES VEGETALES					
(3)	Aceite de oliva virgen extra < 0,8° (€/100 kg)	323,15	318,37	-4,78	-1,48
(3)	Aceite de oliva virgen, de 0,8° a 2° (€/100 kg)	297,64	291,59	-6,05	-2,03
(3)	Aceite de oliva lampante > 2° (€/100 kg)	280,62	276,45	-4,17	-1,49
(3)	Aceite de oliva refinado (€/100 kg)	299,17	294,17	-5,00	-1,67
(3)	Aceite de oliva orujo crudo (€/100 kg)	164,50	159,50	-5,00	-3,04
(3)	Aceite de oliva orujo refinado (€/100 kg)	212,83	209,83	-3,00	-1,41
(3)	Aceite de girasol refinado (€/100 kg)	72,35	72,35	0,00	0,00
FRUTAS					
(4)	Limón (€/100 kg)	41,40	41,40	0,00	0,00
(4)	Naranja (€/100 kg)	34,10	33,96	-0,14	-0,41
(4)	Manzana Golden (€/100 kg)	60,69	60,69	0,00	0,00
(4)	Pera Blanquilla (€/100 kg)	56,65	56,65	0,00	0,00
(4)	Aguacate (€/100 kg)	202,62	203,05	0,43	0,21
(4)	Plátano (€/100 kg)	40,36	41,64	1,28	3,17
HORTALIZAS					
(4)	Acelga (€/100kg)	45,02	44,69	-0,34	-0,74
(4)	Alcachofa (€/100kg)	67,80	59,79	-8,01	-11,81
(4)	Berenjena (€/100 kg)	33,24	26,61	-6,63	-19,95
(4)	Calabacín (€/100 kg)	34,00	51,01	17,01	50,02
(4)	Cebolla (€/100 kg)	29,76	35,46	5,69	19,13
(4)	Champiñón (€/100kg)	153,72	153,72	0,00	0,00
(4)	Coliflor (€/100 kg)	44,81	50,43	5,62	12,55
(4)	Escarola (€/100 ud)	45,12	45,49	0,36	0,80
(4)	Fresa (€/100 kg)	150,00	153,00	3,00	2,00
(4)	Haba verde (€/100 kg)	116,68	115,41	-1,26	-1,08
(4)	Judía verde tipo plana (€/100 kg)	207,96	260,66	52,70	25,34
(4)	Lechuga Romana (€/100 ud)	17,12	17,21	0,09	0,54
(4)	Pepino (€/100 kg)	36,43	33,59	-2,84	-7,80
(4)	Pimiento verde tipo italiano (€/100 kg)	85,59	91,21	5,62	6,57
(4)	Tomate liso (€/100 kg)	41,00	43,18	2,18	5,31
(4)	Zanahoria (€/100 kg)	28,14	33,64	5,50	19,54
(4)	Patata (€/100 kg)	22,18	27,69	5,51	24,84

Posición comercial:

(1) Entrada industria; (2) Salida bodega; (3) Salida almazara; (4) Granel: sobre árbol, finca, almacén, agricultor, alhóndiga, lonja

(*) (**) En los vinos con DOP/IGP los precios son mensuales.

(*) Precio enero 2018. (**) Precio febrero 2018

COMENTARIOS DE MERCADO

● **CEREALES** (▲▼): Continúan las ligeras oscilaciones en los precios medios de los cereales grano, donde tan sólo la cebada pienso desciende un (-0,41%). Trigo duro y cebada malta permanecen estables. Las subidas se producen en maíz grano 0,50%, arroz cáscara 0,44% y trigo blando panificable 0,12%.

● **VINOS** (▼=): Descienden ligeramente los precios medios de los vinos sin DOP/IGP. Vino blanco (-0,62%) y vino tinto (-0,48%).

En los vinos con DOP/IGP el vino blanco RUEDA de la última vendimia mantiene la cotización del mes anterior; mientras que el tinto RIOJA de la última vendimia aún está en su fase final de calificación.

● **ACEITES VEGETALES** (▼): Continúa el descenso en los precios medios de los aceites. Aceite de orujo crudo (-3,04%), aceite virgen (-2,03%), oliva refinado (-1,67%), lampante (-1,49%), virgen extra (-1,48%) y orujo refinado (-1,41%).

El aceite de girasol refinado permanece estable.

● **CÍTRICOS** (=): Apenas si se registraron variaciones esta semana en las cotizaciones en origen de los cítricos de referencia, en un marco de bastante estabilidad: *naranja tipo Navel* (-0,41%) y *limón fino* (0,00%).

● **FRUTA DE PEPITA** (=): De nuevo esta semana no se observan modificaciones en los precios medios nacionales en origen de *manzana Golden* y *pera Blanquilla*.

● **HORTALIZAS** (▲▼): Predominio de hortalizas en seguimiento con cotizaciones al alza, con mención especial para el *calabacín* (50,02%), pero con subidas destacadas también en *judía verde plana* (25,34%) y *coliflor* (12,55%). Entre aquéllos cuyos precios descienden, sobresalen la *berenjena* (-19,95%) y la *alcachofa* (-11,81%). Por otra parte, prosigue el desplazamiento, propio de estas fechas, de la comercialización en origen de cebolla, zanahoria y patata hacia mercados tempranos más cotizados, lo que conduce a una subida progresiva de sus precios medios nacionales, que vuelve a observarse esta semana: *patata* (24,84%), *zanahoria* (19,54%) y *cebolla* (19,13%).

PRECIOS MEDIOS NACIONALES AGRÍCOLAS

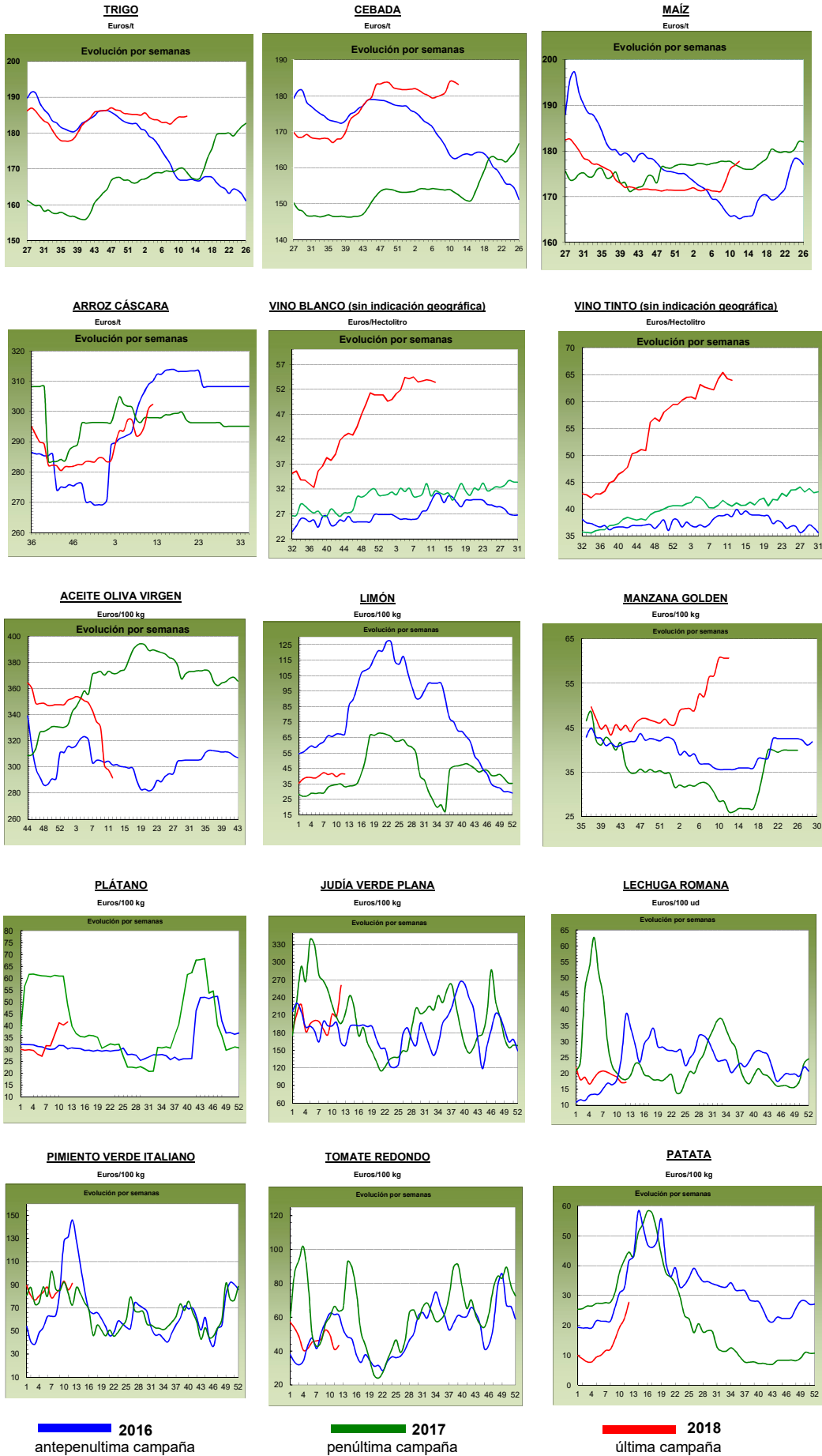

PRECIOS MEDIOS NACIONALES GANADEROS

PRODUCTOS GANADEROS (especificaciones)		Semana 11 12-18/03	Semana 12 19-25/03	Variación semanal euros	Variación semanal %
VACUNO					
(5)	Ternera, 180-300 kilos (€/100 kg canal)	393,13	393,12	-0,01	0,00
(5)	Machos de 12 a 24 meses (Clase R) (€/100 kg canal)	393,79	392,97	-0,82	-0,21
(5)	Animales de 8 a 12 meses (Clase R) (€/100 kg canal)	401,39	399,30	-2,09	-0,52
(5)	Bovino vivo, conjunto categorías (€/100 kg vivo)	203,20	203,67	0,47	0,23
CORDERO					
(5)	Corderos 9-19 kilos (€/100 kg canal)	567,96	567,96	0,00	0,00
(5)	Corderos 12-16 kilos (€/100 kg canal)	548,17	548,17	0,00	0,00
PORCINO					
(5)	Porcino >60% magro (Clase S) (€/100 kg canal)	145,90	146,42	0,52	0,36
(5)	Porcino 60-55% magro (Clase E) (€/100 kg canal)	141,06	140,76	-0,30	-0,21
(5)	Porcino 55-50% magro (Clase U) (€/100 kg canal)	147,33	147,26	-0,07	-0,05
(5)	Porcino 50-45% magro (Clase R) (€/100 kg canal)	148,25	148,83	0,58	0,39
(5)	Lechon 20 kg (€/unidad)	56,43	57,33	0,90	1,59
POLLO					
(6)	Pollo, media de canales del 83% y 65% rdto. (€/100 kg canal)	159,88	159,36	-0,52	-0,33
(6)	Pollo P10 (83% rdto.) (€/100 kg canal)	159,33	159,29	-0,04	-0,03
(6)	Pollo P90 (65% rdto.) (€/100 kg canal)	159,94	159,37	-0,57	-0,36
HUEVOS					
(7)	Huevos, media Clase L y M (€/100 kg)	118,56	115,68	-2,88	-2,43
(7)	Huevos - Clase L (€/docena)	0,96	0,93	-0,03	-3,13
(7)	Huevos - Clase M (€/docena)	0,84	0,82	-0,02	-2,38
CONEJO					
(8)	Conejo 1,8-2,2 kilo, vivo (€/100 kg)	172,65	173,40	0,75	0,43
LECHE Y PRODUCTOS LÁCTEOS					
(10)	Suero de leche en polvo (€/100 kg)	64,88	62,38	-2,50	-3,85
(9)	Leche de vaca (€/100 litros). Fuente: FEAGA	Precio enero 2018: 32,90 €/100 litros			
MIEL					
(11)	Miel multifloral a granel (€/100 kg)	Precio enero 2018: 324,63 €/100 kg			

Posición comercial:

(5) Entrada matadero; (6) Salida muelle matadero; (7) Salida muelle centro de embalaje; (8) Salida granja; (9) Precio pagado al ganadero
(10) Precio franco fábrica sin impuestos ni costes; (11) Venta a la industria o mayorista

COMENTARIOS DE MERCADO

- **VACUNO** (⇒): El mercado de las **canales de vacuno** muestra gran actividad, con elevadas operaciones que, según el tipo de canal, registra variaciones diversas de precios, desde 0,00% de variación en las cotizaciones de las canales de terneras, hasta el (-0,52%) de variación en las de los animales 8-12 meses, pasando por el (-0,21%) de las de los machos 12-24 meses. Subida del 0,23% en las cotizaciones de los **animales para vida** (⇒) gracias a la buena exportación de los mismos hacia los países árabes y a las salidas a países europeos como Portugal, Francia o Italia.
- **OVINO** (⇒): Repetición de precios en las canales de los corderos (0,00%). Con las fiestas de Semana Santa tan próximas ya se debería notar un aumento de la demanda, pero no es así, ni en el mercado interior, donde el consumo sigue bajo mínimos, ni en otros mercados europeos como Francia, Italia, Grecia o Portugal.
- **PORCINO** (⇒): Precios estables en cuanto a las **canales de porcino de capa blanca** se refiere (0,12% de media en sus diferentes clasificaciones). En Alemania, mercado principal de producción de este tipo de carne, los precios bajaron, por lo que obligó a un ajuste en el resto de plazas europeas, parando las subidas de cotizaciones que se venían produciendo. Si la semana pasada se anotaban subidas de precios de 2,00 €/unidad en los **lechones base 20 kg** (▲), en ésta, las alzas se reducen hasta los 0,90 €/unidad, lo que supone un incremento del 1,59% en sus cotizaciones. La demanda sigue superando ampliamente a la oferta nacional, por lo que esta semana se ha notado más la entrada de lechón holandés. El ritmo del matadero sigue siendo alto y las plazas en las explotaciones se quedan vacantes con gran rapidez, por lo que es indispensable cubrir las, aunque se estén pagando precios más elevados que los registrados en las dos últimas campañas por estas fechas (3,71% de diferencia respecto a la misma semana de 2017 y 106,97% respecto a la misma semana de 2016).
- **POLLOS** (▼): Cede un poco la demanda de estas canales, lo que se traslada al precio de las mismas, registrándose un descenso en sus cotizaciones del (-0,33%).
- **HUEVOS** (▼): La demanda por parte de la industria ha bajado mucho esta semana, así como la proveniente del exterior. Los precios de los huevos bajan un (-3,13%) en la docena de la Clase L y un (-2,38%) en la de la Clase M.
- **CONEJO** (▲): Leve subida en los precios del conejo vivo de granja (0,43%) debido a un consumo que va en aumento.
- **PRODUCTOS LÁCTEOS**: Descenso del (-3,85%) en las cotizaciones del **suero de leche en polvo** (▼), cuyo precio lleva moviéndose durante todo lo que se lleva de 2018 en la horquilla de los 60-70 euros/100 kg.

PRECIOS MEDIOS NACIONALES GANADEROS

VACUNO VIVO

Euro/100 kg vivo

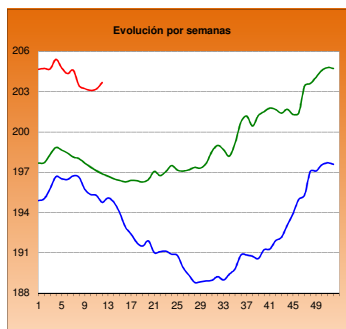

MACHOS 12-24 MESES (Clase R)

Euro/100 kg canal

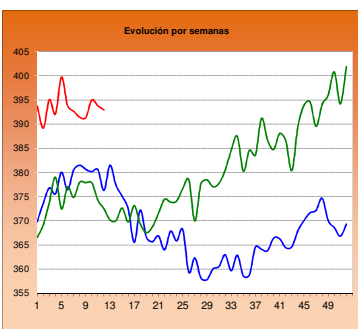

TERNERAS (Conjunto de Clases)

Euro/100 kg canal

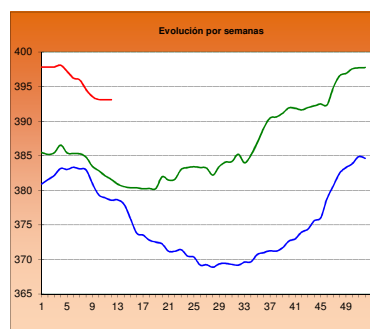

ANIMALES DE 8-12 MESES (Clase R)

Euro/100 kg canal

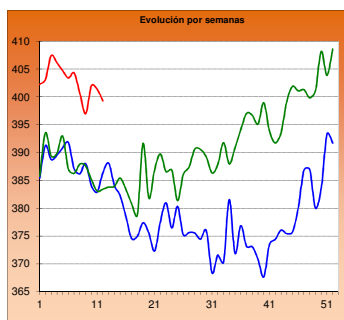

CORDERO 12-16 kilos

Euro/100 kg canal

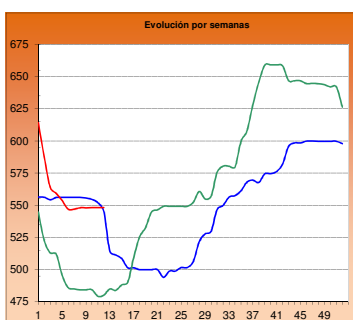

CORDERO 9-19 kilos

Euro/100 kg canal

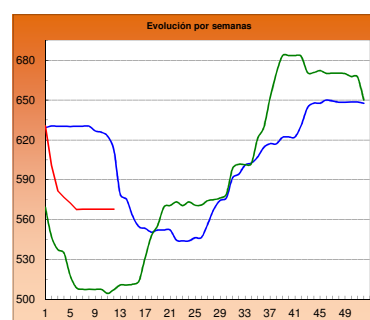

PORCINO >60% magro (Clase S)

Euro/100 kg canal

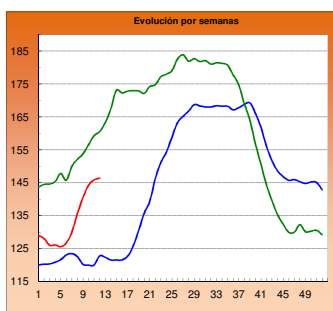

PORCINO 60-55% magro (Clase E)

Euro/100 kg canal

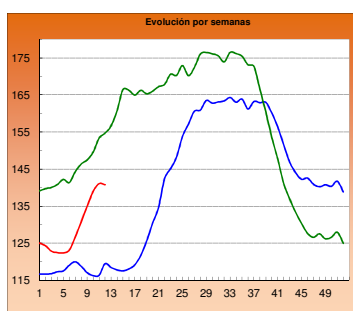

LECHONES Base 20 kg

Euro/unidad

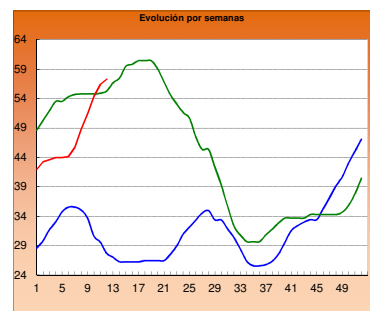

POLLO Canales del 83% y 65% rdto.

Euro/100 kg canal

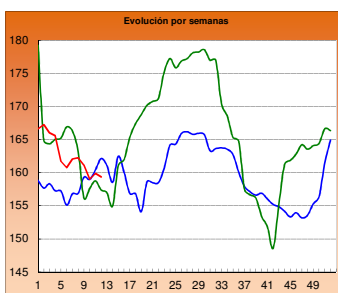

POLLO P90

Euro/100 kg canal

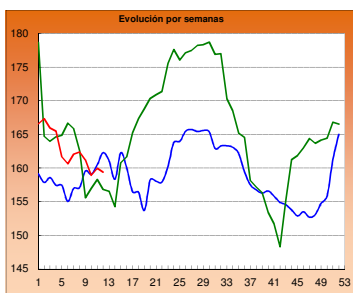

POLLO P10

Euro/100 kg canal

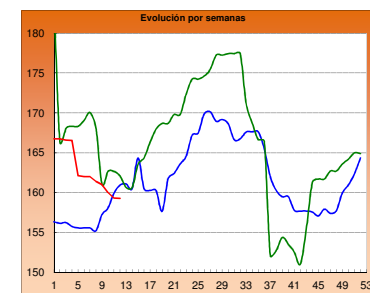

HUEVOS Clase L

Euro/ 100 kg canal

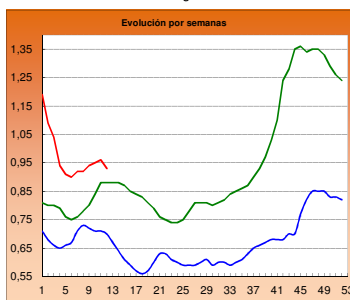

HUEVOS Clase M

Euro/ Docena

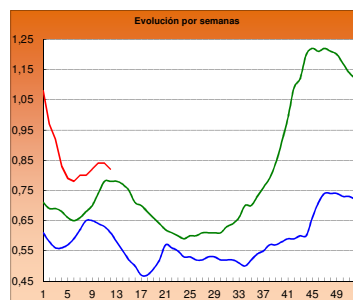

CONEJO VIVO

Euro/100 kg vivo

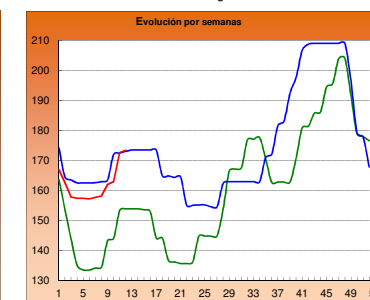

2016

2017

2018

I-2 PRECIOS EN MERCADOS REPRESENTATIVOS - CEREAL

Precios en Euro/Tonelada

REGLAMENTO (UE) 2017/1185 DE LA COMISION. Artículo 11, Anexo I. 1.
Precios de comercio al por mayor. Mercancía nacional y/o importada, sobre vehículo

PRODUCTO	MERCADO REPRESENTATIVO	Semana 12-18/03 2018	Semana 19-25/03 2018	Variación €
Trigo Blando Panificable	Albacete	187,00	187,00	0,00
	Ávila	186,00	186,00	0,00
	Barcelona	195,00	195,00	0,00
	Burgos	182,20	182,20	0,00
	Cádiz	185,00	185,00	0,00
	Huesca	187,00	187,00	0,00
	León	186,00	186,00	0,00
	Lérida	182,00	183,00	1,00
	Madrid	184,00	184,00	0,00
	Murcia	182,00	182,00	0,00
	Navarra	183,00	183,00	0,00
	Palencia	184,60	184,60	0,00
	Pontevedra	195,00	195,00	0,00
	Salamanca	188,40	188,40	0,00
	Segovia	187,00	185,40	-1,60
	Sevilla	183,00	183,00	0,00
	Soria	180,40	183,10	2,70
	Tarragona	182,00	183,00	1,00
	Valladolid	185,20	184,40	-0,80
Zamora	185,90	186,00	0,10	
Trigo Duro	Córdoba	200,00	200,00	0,00
	Zaragoza	230,00	230,00	0,00

I-2 PRECIOS EN MERCADOS REPRESENTATIVOS - CEREAL

Precios en Euro/Tonelada

REGLAMENTO (UE) 2017/1185 DE LA COMISION. Artículo 11, Anexo I. 1.

Precios de comercio al por mayor. Mercancía nacional y/o importada, sobre vehículo

PRODUCTO	MERCADO REPRESENTATIVO	Semana 12-18/03 2018	Semana 19-25/03 2018	Variación €
Cebada Pienso	Albacete	172,70	171,70	-1,00
	Ávila	185,00	185,00	0,00
	Ciudad Real	179,30	177,80	-1,50
	La Coruña	192,00	192,00	0,00
	Cuenca	175,00	174,00	-1,00
	Gerona	183,00	185,00	2,00
	Granada	183,00	180,00	-3,00
	Huesca	174,00	174,00	0,00
	León	189,00	189,00	0,00
	Lérida	176,00	176,00	0,00
	Murcia	179,00	179,00	0,00
	Palencia	184,00	184,00	0,00
	Pontevedra	200,00	200,00	0,00
	Segovia	185,00	182,00	-3,00
	Sevilla	190,00	189,00	-1,00
	Teruel	176,00	176,00	0,00
	Valladolid	186,00	184,00	-2,00
	Zamora	189,00	189,00	0,00
	Zaragoza	176,00	176,00	0,00
Cebada Malta	Albacete	194,00	194,00	0,00
	Burgos	176,00	176,00	0,00
	Cuenca	194,00	194,00	0,00
	Huesca	187,00	187,00	0,00
	Navarra	190,00	190,00	0,00
	Palencia	177,00	177,00	0,00
	Valladolid	177,00	177,00	0,00

I-2 PRECIOS EN MERCADOS REPRESENTATIVOS - CEREAL

Precios en Euro/Tonelada

REGLAMENTO (UE) 2017/1185 DE LA COMISION. Artículo 11, Anexo I. 1. Cereales y 2 Arroz**Maíz grano, precios de comercio al por mayor. Mercancía nacional y/o importada, sobre vehículo****Arroz cáscara, arroz blanco precios salida almacén agricultor**

PRODUCTO	MERCADO REPRESENTATIVO	Semana 12-18/03 2018	Semana 19-25/03 2018	Variación €
Maiz Grano	Badajoz	181,00	182,00	1,00
	Barcelona	181,00	182,00	1,00
	Cáceres	181,00	182,00	1,00
	La Coruña	176,00	176,00	0,00
	Gerona	181,00	182,00	1,00
	Huesca	175,00	175,00	0,00
	León	175,00	175,20	0,20
	Lérida	175,00	176,00	1,00
	Madrid	177,00	177,00	0,00
	Murcia	173,00	178,00	5,00
	Navarra	179,00	176,00	-3,00
	Sevilla	178,00	180,00	2,00
	Valencia	178,00	178,00	0,00
	Zaragoza	179,00	179,00	0,00
Arroz cáscara (Indica)	Badajoz	263,00	263,00	0,00
	Sevilla	302,50	304,50	2,00
	Valencia	265,00	265,00	0,00
Arroz cáscara (Japónica)	Badajoz	278,00	283,00	5,00
	Sevilla	311,66	312,50	0,84
	Valencia	322,50	322,50	0,00
Arroz blanco (Indica)	Badajoz	535,00	535,00	0,00
	Sevilla	490,00	490,00	0,00
	Valencia	550,00	550,00	0,00
Arroz blanco (Japónica)	Badajoz	550,00	550,00	0,00
	Sevilla	500,00	500,00	0,00
	Valencia	565,00	565,00	0,00
Arroz blanco vaporizado (Indica)	Sevilla	612,00	612,00	0,00
	Valencia	595,00	595,00	0,00
Arroz partido	Sevilla	307,00	307,00	0,00
	Valencia	325,00	325,00	0,00

**II-3 PRECIOS EN MERCADOS REPRESENTATIVOS
VINOS BLANCOS Y TINTOS**

R. EJECUCIÓN (UE) 2017/1185 de la COMISIÓN. Art 11 Anexo II. 3.

En €/hectolitro, salida bodega, a granel, pago al contado sin I.V.A.

PRODUCTO	MERCADO REPRESENTATIVO	Semana 12 - 18/03	Semana 19 - 25/03	Variación €
		11 2018	12 2018	
VINO BLANCO sin DOP/IGP	Albacete	58,91	56,87	-2,04
	Badajoz	58,03	58,03	0,00
	Ciudad Real	52,62	51,20	-1,42
	Cuenca	48,52	48,52	0,00
	Toledo	50,72	52,83	2,11
VINO TINTO sin DOP/IGP	Precio de vino tinto referido al producto de 12 puntos de color			
	Albacete	66,85	65,01	-1,84
	Ciudad Real	60,71	59,74	-0,97
	Cuenca	62,14	62,14	0,00
	Badajoz	66,67	66,67	0,00
	Murcia	59,29	62,40	3,11
	Toledo	64,61	65,71	1,10
	Valencia	64,27	64,27	0,00
PRODUCTO	ZONA DOP / IGP	Euros / Hectolitro		Variación €
		Enero	Febrero	
VINO BLANCO con DOP/IGP	RUEDA	237,95	237,95	0,00
VINO TINTO con DOP/IGP	RIOJA	154,43	154,43	0,00

I-4 PRECIOS EN MERCADOS REPRESENTATIVOS DE ACEITES

Aceites. Precios sobre almazara, en €/100 kg, sin I.V.A. Rgto. 2017/1185. Art.11. Anexo I.3.

Semilla de girasol. Precios en centros de demanda, en €/100 kg, sin I.V.A. Rgto 2017/1185. Art. 8

PRODUCTO Y ESPECIFICACIONES	MERCADO REPRESENTATIVO	Semana	Semana	Variación €
		11 12 - 18/03 2018	12 19 - 25/03 2018	
ACEITE DE OLIVA VIRGEN EXTRA Menos de 0,8°	Badajoz	305,00	305,00	0,00
	Ciudad Real	318,00	308,00	-10,00
	Córdoba	322,50	312,50	-10,00
	Granada	318,50	314,00	-4,50
	Jaén	316,87	312,78	-4,09
	Málaga	330,00	330,00	0,00
	Sevilla	340,00	340,00	0,00
	Tarragona	317,50	312,50	-5,00
	Toledo	335,00	320,00	-15,00
ACEITE DE OLIVA VIRGEN De 0,8° a 2°	Badajoz	280,00	280,00	0,00
	Córdoba	295,00	287,50	-7,50
	Granada	298,50	303,25	4,75
	Jaén	299,67	291,65	-8,01
	Sevilla	312,50	312,50	0,00
	Cadiz	298,00	285,00	-13,00
	Tarragona	297,50	292,50	-5,00
	Toledo	318,00	295,00	-23,00
ACEITE DE OLIVA LAMPANTE Más de 2°	Córdoba	282,50	272,50	-10,00
	Granada	279,50	277,75	-1,75
	Jaén	279,91	276,63	-3,28
	Málaga	300,00	300,00	0,00
	Sevilla	297,50	300,00	2,50
	Tarragona	252,50	252,50	0,00
	Badajoz	260,00	260,00	0,00
ACEITE DE OLIVA REFINADO	Córdoba	318,00	305,50	-12,50
	Jaén	307,00	304,50	-2,50
	Tarragona	272,50	272,50	0,00
ACEITE DE ORUJO CRUDO	Córdoba	167,00	159,50	-7,50
	Jaén	166,50	164,00	-2,50
	Tarragona	160,00	155,00	-5,00
ACEITE DE ORUJO REFINADO	Córdoba	210,00	206,00	-4,00
	Jaén	213,50	213,50	0,00
	Tarragona	215,00	210,00	-5,00
ACEITE DE GIRASOL REFINADO	Córdoba	72,08	72,08	0,00
	Sevilla	71,98	71,98	0,00
	Tarragona	73,00	73,00	0,00
PIPA DE GIRASOL	Andalucía	336,02	336,02	0,00
	Centro-Norte	323,78	323,78	0,00

I-5 PRECIOS EN MERCADOS REPRESENTATIVOS - FRUTAS Y HORTALIZAS

PRECIOS DE PRODUCTOS NACIONALES
Mercados representativos de producción

Precios a la salida del centro de acondicionamiento de productos seleccionados, embalados y, en su caso, en palés (€/100 kg peso neto)

CÍTRICOS

PRODUCTO	MERCADO	VARIEDAD O TIPO	CAT.	CALIBRE	DIA/MES							PMPS
					19/3	20/3	21/3	22/3	23/3	24/3	25/3	
LIMÓN	Alicante	Fino	I	3-4	85,00	86,10	86,62	86,00	88,82	--	--	86,58
	Málaga	Fino	I	3-4	106,00	105,00	106,00	105,00	105,00	--	--	105,40
	Murcia	Fino	I	3-4	105,00	104,00	104,00	105,00	105,00	--	--	104,60
MANDARINA	Valencia	Fortune	I	1-2	--	--	98,03	--	--	--	--	98,03
	Castellón	Murkott	I	1-2	--	--	--	--	139,68	142,25	--	140,17
	Castellón	Nadorcott	I	1-2	--	--	162,03	137,11	141,83	130,00	--	145,62
	Valencia	Nadorcott	I	1-2	--	--	127,33	--	113,09	--	--	125,89
	Castellón	Orri	I	1-2	--	--	--	212,43	149,51	158,39	--	153,89
	Valencia	Orri	I	1-2	--	--	144,06	129,82	--	165,55	--	143,24
	Castellón	Ortanique	I	1-2	--	--	--	78,83	67,19	69,40	--	70,05
	Valencia	Ortanique	I	1-2	--	--	59,03	--	63,47	--	--	61,07
NARANJA	Alicante	Navel Lane Late	I	3-6	--	49,87	52,83	49,10	53,31	--	--	50,48
	Castellón	Navel Lane Late	I	3-6	--	--	--	--	66,42	63,75	--	65,92
	Valencia	Navel Lane Late	I	3-6	--	60,00	64,14	60,00	57,68	72,58	61,26	61,09
	Castellón	Navelate	I	3-6	--	--	--	--	84,50	80,00	--	84,07
	Castellón	Salustiana	I	3-6	--	--	--	--	65,82	62,79	--	65,31
	Valencia	Salustiana	I	3-6	--	--	67,00	60,10	63,27	--	--	61,13
	Castellón	Valencia Late	I	3-6	--	--	--	--	75,42	69,56	--	73,71
	Valencia	Valencia Late	I	3-6	--	--	68,00	--	--	--	--	68,00

FRUTAS DE PEPITA

PRODUCTO	MERCADO	VARIEDAD O TIPO	CAT.	CALIBRE mm	DIA/MES							PMPS
					19/3	20/3	21/3	22/3	23/3	24/3	25/3	
MANZANA	Gerona	Fuji	I	70-80	107,30	107,30	107,30	107,30	107,30	--	--	107,30
	Zaragoza	Fuji	I	70-80	--	--	82,00	--	--	--	--	82,00
	Gerona	Golden Delicious	I	70-80	93,11	93,11	93,11	93,11	93,11	--	--	93,11
	Lérida	Golden Delicious	I	70-80	66,59	67,97	70,92	72,22	65,50	--	--	68,86
	Zaragoza	Golden Delicious	I	70-80	97,14	90,00	72,59	108,23	81,66	--	--	84,07
	Gerona	Granny Smith	I	70-80	86,73	86,73	86,73	86,73	86,73	--	--	86,73
	Lérida	Granny Smith	I	70-80	59,50	59,50	59,50	59,50	59,50	--	--	59,50
	Lérida	Red Chief	I	70-80	60,22	61,65	61,87	60,40	61,14	--	--	61,15
	Zaragoza	Red Chief	I	70-80	93,31	90,62	98,31	90,85	91,63	--	--	92,73
	Gerona	Red Delicious	I	70-80	94,40	94,40	94,40	94,40	94,40	--	--	94,40
	Zaragoza	Reineta	I	70-80	70,00	70,00	--	--	--	--	--	70,00
	Gerona	Royal Gala	I	70-80	95,00	95,00	95,00	95,00	95,00	--	--	95,00
	Lérida	Royal Gala	I	70-80	69,50	69,50	69,50	69,50	69,50	--	--	69,50
	Zaragoza	Royal Gala	I	70-80	99,37	112,00	91,87	104,98	116,46	--	--	105,17
	PERA	Lérida	Blanquilla	I	55-60	71,91	77,51	76,40	71,69	75,71	--	--
Zaragoza		Blanquilla	I	55-60	77,27	77,27	77,27	77,27	81,79	--	--	79,87
Lérida		Condesa (Alexandrina)	I	55-60	--	53,00	63,00	63,00	63,00	--	--	60,27
La Rioja		Conferencia	I	60-65+	78,00	78,00	78,00	78,00	78,00	--	--	78,00
Lérida		Conferencia	I	60-65+	75,29	75,78	77,56	76,56	73,23	--	--	75,45
Zaragoza		Conferencia	I	60-65+	76,29	76,44	79,96	76,38	76,61	--	--	76,96

FRUTAS DE HUESO

PRODUCTO	MERCADO	VARIEDAD O TIPO	CAT.	CALIBRE	DIA/MES							PMPS
					19/3	20/3	21/3	22/3	23/3	24/3	25/3	
AGUACATE	Granada	Hass	-	-	315,00	315,00	315,00	315,00	315,00	315,00	--	315,00

I-5 b FRUTAS Y HORTALIZAS
PRECIOS DE PRODUCTOS NACIONALES
 Mercados representativos de producción

Referencia: Reglamento Delegado (UE) 2017/891 de la Comisión, de 13 de marzo (DOUE de 25 de mayo). Art. 55 y Anexo VI

Precios a la salida del centro de acondicionamiento de productos seleccionados, embalados y, en su caso, en palés €/100kg peso neto)

CÍTRICOS

PRODUCTO	MERCADO	VARIEDAD O TIPO	CAT.	CALIBRE	PRECIO MEDIO PONDERADO SEMANAL NACIONAL Semana 12 - 2018: 19/03 - 25/03
LIMÓN	ESPAÑA	Todas las variedades	I	3-4	96,70
MANDARINA	ESPAÑA	Todas las variedades	I	1-2	121,88
NARANJA	ESPAÑA	Lanelate	I	3-6	57,95
	ESPAÑA	Navelate	I	3-6	75,91
	ESPAÑA	Salustiana	I	3-6	61,38
	ESPAÑA	Valencia Late	I	3-6	68,35

FRUTAS DE PEPITA

PRODUCTO	MERCADO	VARIEDAD O TIPO	CAT.	CALIBRE mm	PRECIO MEDIO PONDERADO SEMANAL NACIONAL Semana 12 - 2018: 19/03 - 25/03
MANZANA	ESPAÑA	Fuji	I	70/80	98,75
	ESPAÑA	Golden delicious	I	70/80	74,32
	ESPAÑA	Granny Smith	I	70/80	62,22
	ESPAÑA	Red Delicious y demás variedades rojas	I	70/80	70,60
PERA	ESPAÑA	Blanquilla	I	55/60	74,78
	ESPAÑA	Conferencia	I	60/65+	75,91

FRUTAS DE HUESO

PRODUCTO	MERCADO	VARIEDAD O TIPO	CAT.	CALIBRE	PRECIO MEDIO PONDERADO SEMANAL NACIONAL Semana 12 - 2018: 19/03 - 25/03
AGUACATE	ESPAÑA	Hass	-	-	315,00

I-5 PRECIOS EN MERCADOS REPRESENTATIVOS - FRUTAS Y HORTALIZAS

PRECIOS DE PRODUCTOS NACIONALES

Mercados representativos de producción

Precios a la salida del centro de acondicionamiento de productos seleccionados, embalados y, en su caso, en palé/100 kg peso neto)

HORTALIZAS

PRODUCTO	MERCADO	VARIEDAD O TIPO	CAT.	CALIBRE	DIA/MES							PMPS
					19/3	20/3	21/3	22/3	23/3	24/3	25/3	
AJO	Cuenca	Blanco	-	50-60 mm	180,00	180,00	180,00	180,00	180,00	--	--	180,00
	Toledo	Blanco	-	50-60 mm	180,00	180,00	180,00	180,00	180,00	--	--	180,00
	Albacete	Morado	-	50-80 mm	193,00	193,00	193,00	193,00	193,00	--	--	180,00
	Córdoba	Morado	-	50-80 mm	190,73	190,63	190,68	190,83	190,75	--	--	190,73
	Cuenca	Morado	-	50-80 mm	218,81	218,81	218,81	218,81	218,81	--	--	218,81
	Albacete	Primavera	-	50-60 mm	138,00	138,00	138,00	138,00	138,00	--	--	138,00
	Córdoba	Primavera	-	50-60 mm	157,08	156,91	157,24	157,28	157,06	--	--	157,11
	Cuenca	Primavera	-	50-60 mm	185,00	185,00	185,00	185,00	185,00	--	--	185,00
	ALCACHOFA	Granada	-	-	-	100,00	100,00	70,00	70,00	--	80,00	--
Murcia		-	-	-	77,00	75,00	70,00	71,00	68,00	--	--	71,88
BERENJENA	Almería	-	-	-	15,49	12,94	19,22	15,71	16,14	--	--	17,34
BRÓCOLI	Murcia	-	-	-	65,00	63,00	63,00	60,00	60,00	--	--	61,99
CALABACÍN	Almería	-	-	14-21 g	60,00	70,59	70,00	64,00	77,50	--	--	66,85
	Murcia	-	-	14-21 g	84,00	84,00	85,00	85,00	86,00	--	--	84,31
CEBOLLA	Albacete	Todos los tipos y variedades	-	40-80 mm	31,10	31,10	31,10	31,10	31,10	--	--	31,10
CHAMPIÑÓN	Albacete	Cerrado	-	30-65 mm	176,75	176,75	176,75	176,75	176,75	--	--	176,75
	Cuenca	Cerrado	-	30-65 mm	210,00	210,00	210,00	210,00	210,00	--	--	210,00
	La Rioja	Cerrado	-	30-65 mm	222,32	222,02	222,86	223,02	223,02	--	--	222,63
	Navarra	Cerrado	-	30-65 mm	190,00	190,00	190,00	190,00	190,00	--	--	190,00
COLIFLOR	Alicante	Blanca	-	-	--	--	--	--	85,00	--	--	85,00
	Castellón	Blanca	-	-	--	--	--	--	--	65,00	--	65,00
	La Rioja	Todos los tipos y variedades	-	-	47,73	47,73	47,73	47,73	47,73	--	--	47,73
	Murcia	Todos los tipos y variedades	-	-	90,00	92,00	90,00	92,00	90,00	--	--	90,95
ESPÁRRAGO	Granada	Morado	-	10-16+ mm	587,00	600,00	607,00	580,00	604,00	640,00	560,00	620,05
	Granada	Verde	-	10-16+ mm	584,95	587,34	596,46	577,26	601,77	626,46	603,51	597,65
ESPINACA	Murcia	--	-	-	106,00	108,00	110,00	110,00	110,00	--	--	109,12
FRESA	Huelva	Todas las variedades	-	-	230,85	230,85	230,85	230,85	230,85	--	--	230,85
JUDÍA VERDE	Almería	Emerite	-	-	198,00	--	483,00	--	427,00	--	--	330,74
	Almería	Plana	-	-	312,50	286,00	334,50	338,00	295,00	--	--	309,86
	Granada	Plana	-	-	245,00	252,00	310,00	307,00	325,00	326,00	--	284,25
LECHUGA	Murcia	Baby	I	-	73,00	73,00	75,00	75,00	75,00	--	--	74,21
	Alicante	Iceberg	I	400g y+	--	--	48,00	--	--	--	--	48,00
	Murcia	Iceberg	I	400g y+	74,00	74,00	78,00	79,00	79,00	--	--	77,23
	Alicante	Mini Romana	I	-	--	--	95,00	--	--	--	--	95,00
	Murcia	Romana	I	-	66,00	66,00	67,00	67,00	67,00	--	--	66,56
	Alicante	Trocadero	I	-	--	--	60,00	--	--	--	--	60,00
PEPINO	Almería	De Almería	-	350-500 g	30,00	28,57	32,86	47,14	58,82	--	--	39,48
	Murcia	Español	-	M (20-25 cm)	85,00	85,00	85,00	85,00	83,00	--	--	84,50
	Almería	Morico	-	-	45,00	--	40,00	--	--	--	--	41,51
PIMIENTO	Almería	Cuadrado Color	I	70 mm y +	82,00	--	65,00	--	60,00	--	--	64,54
	Almería	Cuadrado Verde	I	70 mm y +	74,12	68,24	77,65	88,24	82,35	--	--	78,12
	Almería	Italiano Verde	I	40 mm y +	72,00	--	132,00	--	133,00	--	--	129,10
SETAS CULTIVADAS	La Rioja	Pleurotus ostreatus	-	-	250,00	249,85	249,67	249,14	249,14	--	--	249,57
TOMATE	Alicante	Cereza	I	-	--	--	--	--	219,13	--	--	219,13
	Almería	Cereza	I	-	--	127,00	109,00	--	99,00	95,00	--	107,98
	Granada	Cereza	I	-	202,00	--	181,00	--	166,00	193,00	--	188,15
	Murcia	Cereza	I	-	200,00	195,00	195,00	198,00	198,00	--	--	197,34
	Almería	Racimo	I	-	--	60,00	54,00	--	46,00	50,00	--	52,38
	Alicante	Redondo	I	57-100mm	--	--	--	--	84,14	--	--	84,14
	Almería	Redondo	I	57-100mm	32,86	56,14	55,89	42,86	57,89	58,82	--	56,89
	Granada	Redondo	I	57-100mm	61,00	57,00	56,00	54,00	53,00	59,00	--	56,59
	Murcia	Redondo	I	57-100mm	60,00	62,00	63,00	62,00	60,00	--	--	61,39

I-5 b FRUTAS Y HORTALIZAS
PRECIOS DE PRODUCTOS NACIONALES
Mercados representativos de producción

Referencia: Reglamento Delegado (UE) 2017/891 de la Comisión, de 13 de marzo (DOUE de 25 de mayo). Art. 55 y Anexo VI

Precios a la salida del centro de acondicionamiento de productos seleccionados, embalados y, en su caso, en palés (€/100kg peso neto)

HORTALIZAS

PRODUCTO	MERCADO	VARIEDAD O TIPO	CAT.	CALIBRE	PRECIO MEDIO PONDERADO SEMANAL NACIONAL Semana 12 - 2018: 19/03 - 25/03
AJO	ESPAÑA	Blanco	-	50-60 mm	180,00
	ESPAÑA	Morado	-	45-55 mm	198,73
	ESPAÑA	Primavera	-	50-60 mm	160,15
BERENJENA	ESPAÑA	Todos los tipos y variedades	-	40+/70+	17,34
CALABACÍN	ESPAÑA	Todas las variedades	-	14-21	66,98
CEBOLLA	ESPAÑA	Todos los tipos y variedades	-	40-80	31,10
CHAMPIÑÓN (SETAS CULTIVADAS)	ESPAÑA	Cerrado	-	Medio (30-65 mm)	213,83
COLIFLOR	ESPAÑA	Todos los tipos y variedades	-	16-20 cm	71,96
ESPÁRRAGO	ESPAÑA	Todos los tipos y variedades	-	10-16/16+ mm	598,26
FRESA	ESPAÑA	Todas las variedades	-	-	230,85
JUDÍA (VERDE)	ESPAÑA	Todos los tipos y variedades	-	-	296,64
LECHUGA	ESPAÑA	Todos los tipos y variedades	I	400 g o superior	70,59
PEPINO	ESPAÑA	Variedades lisas	-	350-500 g	39,48
PIMIENTO DULCE	ESPAÑA	Todos los tipos y variedades	I	40 mm o superior	70,97
TOMATE	ESPAÑA	"Cereza"	I	57-100 mm	129,57
	ESPAÑA	Racimo	I	-	52,38
	ESPAÑA	Redondo	I	-	58,21

I-6 PRECIOS EN MERCADOS REPRESENTATIVOS VACUNO Y OVINO

A) BOVINO

1.- PRECIO MEDIO NACIONAL (Euro/100 kg Canal) DE CANALES DE BOVINO PESADO SEGÚN MODELO COMUNITARIO DE CLASIFICACIÓN (R(CE) No 1249/2008 y R(UE) No 148/2014).

CATEGORÍA	CLASE DE CONFORMACIÓN Y DE ESTADO DE ENGRASAMIENTO	Semana 12-18/03 2018	Semana 19-25/03 2018	Variación €
Categoría A: Canales de machos jóvenes sin castrar de más de un año y menos de dos años	Muy buena y poco cubierta (U-2)	416,29	413,25	-3,04
	Muy buena y cubierta (U-3)	410,10	408,70	-1,39
	Precio medio ponderado Categoría U	412,96	410,81	-2,15
	Buena y poco cubierta (R-2)	396,36	394,73	-1,63
	Buena y cubierta (R-3)	390,87	390,97	0,10
	Precio medio ponderado Categoría R	393,79	392,97	-0,82
	Menos buena y poco cubierta(O-2)	369,23	370,88	1,65
Menos buena y cubierta (O-3)	357,91	364,13	6,22	
Precio medio ponderado Categoría O	365,38	368,58	3,21	
Categoría D: Canales de hembras que hayan parido	Mediocre y poco cubierta (P-2)	189,63	181,44	-8,19
	Mediocre y cubierta (P-3)	237,98	246,32	8,34
	Precio medio ponderado Categoría P	192,82	185,72	-7,10
	Buena y cubierta (R-3)	253,27	263,72	10,45
	Buena y grasa (R-4)	298,27	287,04	-11,22
	Precio medio ponderado Categoría R	268,39	271,56	3,17
	Menos buena y poco cubierta(O-2)	217,98	220,62	2,64
Menos buena y cubierta (O-3)	222,65	230,86	8,21	
Menos buena y grasa (O-4)	249,61	256,06	6,45	
Precio medio ponderado Categoría O	223,40	229,15	5,74	
Categoría E: Canales de otras hembras (de 12 meses ó más)	Muy buena y poco cubierta (U-2)	422,52	424,22	1,70
	Muy buena y cubierta (U-3)	411,74	413,94	2,20
	Precio medio ponderado Categoría U	413,64	415,75	2,11
	Buena y poco cubierta (R-2)	406,96	405,34	-1,63
	Buena y cubierta (R-3)	402,25	386,98	-15,27
	Buena y grasa (R-4)	391,80	402,10	10,30
	Precio medio ponderado Categoría R	401,83	389,58	-12,24
Menos buena y poco cubierta(O-2)	333,47	327,75	-5,72	
Menos buena y cubierta (O-3)	346,06	335,37	-10,69	
Menos buena y grasa (O-4)	329,94	324,31	-5,63	
Precio medio ponderado Categoría O	343,59	333,86	-9,73	
Categoría Z: Canales de animales desde 8 a menos de 12 meses	Muy buena y poco cubierta (U-2)	421,34	421,99	0,65
	Muy buena y cubierta (U-3)	411,41	410,58	-0,83
	Precio medio ponderado Categoría U	416,09	415,96	-0,14
	Buena y poco cubierta (R-2)	404,74	404,56	-0,18
	Buena y cubierta (R-3)	400,16	397,37	-2,79
	Precio medio ponderado Categoría R	401,39	399,30	-2,09
	Menos buena y poco cubierta(O-2)	353,06	350,78	-2,29
Menos buena y cubierta (O-3)	350,78	353,33	2,54	
Precio medio ponderado Categoría O	352,11	351,84	-0,27	

I-6 PRECIOS EN MERCADOS REPRESENTATIVOS VACUNO Y OVINO**2.-PRECIO MEDIO NACIONAL DEL BOVINO (Euro/100 kg)**

BOVINO VIVO	Semana 12-18/03 2018	Semana 19-25/03 2018	Variación €
Machos hasta 480 Kg. vivo	232,66	232,66	0,00
Machos de más de 480 kg. vivo	212,24	212,32	0,08
Hembras que hayan parido	98,36	101,01	2,65
Otras hembras de hasta 380 Kg. vivo	231,22	231,21	-0,01
Otras hembras de más de 380 Kg. vivo	222,02	222,02	0,00

3.-PRECIO MEDIO NACIONAL DE OTROS ANIMALES DE LA ESPECIE BOVINA ((R(UE) No 807/2013)).

OTROS BOVINOS	Semana 12-18/03 2018	Semana 19-25/03 2018	Variación €
Terneros de ocho días a cuatro semanas tipo cruzado	199,92	192,31	-7,61
tipo frisón/país	90,47	97,63	7,16
<i>Media ponderada nacional (Euro/Cabeza)</i>	145,20	144,97	0,22
Bovinos ligeros comprendidos entre seis y doce meses			
<i>Media ponderada nacional (Euro/100 kg Vivo)</i>	260,56	264,28	3,72

B) CORDEROS**1.-PRECIOS MEDIOS NACIONALES DE CANALES DE OVINO FRESCAS O REFRIGERADAS R(CE) N° 315/2002
Euro/100 kg Canal**

CORDEROS I y II	Semana 12-18/03 2018	Semana 19-25/03 2018	Variación €
Corderos I (12 a 13 kg/canal)	571,62	571,63	0,01
Corderos II (13,1 a 16 kg/canal)	524,72	524,72	-0,00
<i>Media ponderada</i>	548,17	548,17	0,00

**2.-PRECIOS MEDIOS DE CANALES DE OVINO FRESCAS O REFRIGERADAS EN LOS MERCADOS NACIONALES
REPRESENTATIVOS PARA LA C.E.**

MERCADO REPRESENTATIVO Cordero 9-19 kg	Semana 12-18/03 2018	Semana 19-25/03 2018	Variación €
Barcelona	625,46	625,46	0,00
Madrid	610,08	610,08	0,00
Valencia	709,67	709,54	-0,13
Albacete	551,97	551,97	0,00
Extremadura	558,65	558,65	0,00
Segovia	548,45	548,45	0,00
Toledo	543,62	543,62	0,00
Zaragoza	599,33	599,33	0,00
<i>Media ponderada</i>	567,96	567,96	-0,00

PRECIOS EN MERCADOS REPRESENTATIVOS - PRODUCTOS GANADEROS

D-1)-CANAL PORCINO CAPA BLANCA
CLASIFICACIÓN EUROP (R(CE) No 1249/2008 y R(UE) No 148/2014)
 Euro/100 kg Canal

	Clase S			Clase E			Clase U		
	Semana 12-18/03 2018	Semana 19-25/03 2018	Variación €	Semana 12-18/03 2018	Semana 19-25/03 2018	Variación €	Semana 12-18/03 2018	Semana 19-25/03 2018	Variación €
PRECIO MEDIO NACIONAL	145,90	146,42	0,52	141,06	140,76	-0,30	147,33	147,26	-0,07

	Clase R			Clase O			Clase P		
	Semana 12-18/03 2018	Semana 19-25/03 2018	Variación €	Semana 12-18/03 2018	Semana 19-25/03 2018	Variación €	Semana 12-18/03 2018	Semana 19-25/03 2018	Variación €
PRECIO MEDIO NACIONAL	148,25	148,83	0,58	146,25	145,67	-0,58	139,02	139,89	0,87

D-2)-PORCINO CEBADO

Euros/kg vivo

MERCADO REPRESENTATIVO	SELECTO			NORMAL			GRASO		
	Semana 12-18/03 2018	Semana 19-25/03 2018	Variación €	Semana 12-18/03 2018	Semana 19-25/03 2018	Variación €	Semana 12-18/03 2018	Semana 19-25/03 2018	Variación €
Albacete	--	--	--	--	--	--	--	--	--
Barcelona	--	--	--	1,21	1,21	0,00	1,18	1,18	0,00
Huesca	1,18	1,18	0,00	1,16	1,16	0,00	1,14	1,14	0,00
Lleida	1,17	1,17	0,00	1,16	1,16	0,00	1,14	1,14	0,00
Murcia	1,20	1,20	0,00	1,20	1,20	0,00	1,18	1,18	0,00
Pontevedra	1,21	1,21	0,00	1,18	1,18	0,00	1,54	1,54	0,00
Salamanca	1,16	1,16	0,00	1,14	1,14	0,00	1,32	1,32	0,00
Segovia	1,17	1,17	0,00	1,16	1,16	0,00	1,33	1,33	0,00
Zaragoza	1,20	1,20	0,00	1,16	1,16	0,00	1,14	1,14	0,00

PRECIOS EN MERCADOS REPRESENTATIVOS - PRODUCTOS GANADEROS - PORCINO

**E) - PORCINO PRECOZ
LECHONES, OTRAS CALIDADES.**

Euro/100 Kg vivo

Cerdas de Desvieje	Semana 12-18/03 2018	Semana 19-25/03 2018	Variación €
Cerdas de Desvieje	60,82	59,73	-1,08
CERDOS CEBADOS			
Categoría U	113,44	113,39	-0,05
LECHONES			
Lleida.Base 20kg de peso.	260,00	265,00	5,00
Segovia.Base 20kg de peso.	322,50	325,00	2,50
Media nacional. Calidad Normal. Base 20 kg de peso	282,14	286,64	4,50

F) - TRONCO IBÉRICO

Euro/100 Kg vivo

TOSTONES	Semana 12-18/03 2018	Semana 19-25/03 2018	Variación €
De 5 a 9 kilos	380,00	382,14	2,14
De 9 a 12 kilos	721,43	721,43	0,00
LECHONES			
Lechón Ibérico Cruzado Base 23 kg	510,11	514,46	4,35
MARRANOS			
Marranos Ibéricos de 35 a 60 kg	356,97	356,97	0,00
PRIMALES			
Primales Ibéricos de 60 a 100 kg	--	--	--
CERDO CEBADO			
Cerdo Cebado (Intensivo)	229,86	229,86	0,00
Cerdo Cebado de Campo (Extensivo)	242,48	242,48	0,00
Cerdo Cebado de Bellota 100% Ibérico	312,11	312,11	0,00
DESVEJE			
Reproductores de desvieje	139,13	139,13	0,00
REPRODUCTORES			
Reproductores >6 meses	374,50	374,50	0,00
CASTRONAS			
Castronas	104,35	104,35	0,00

Denominaciones de acuerdo con la Norma de Calidad (RD 4/2014)

PRECIOS DE MERCADO. PAÍSES MIEMBROS UE

Semana 11 (del 12 al 18 de marzo). Año 2018

1.- PRECIO MEDIO NACIONAL DE LAS CANALES DE BOVINO PESADO SEGÚN MODELO DE CLASIFICACIÓN (R(CE) No 1308/2013. Annex IV. A)
(Commission Regulation - R 2017/1185 Art. 11 - Annex I.6)
(Euros/100 kg)

CATEGORIA	CLASE DE CONFORMACIÓN Y DE ESTADO DE ENGRASAMIENTO	Alemania (DE)	Irlanda (IE)	España (ES)	Francia (FR)	Italia (IT)	Polonia (PL)	Portugal (PT)	Reino Unido (UK)	UE-28	% España / UE
Categoría A: Canales de machos jóvenes sin castrar de más de 12 y menos 24 meses	Muy buena y poco cubierta (U-2)	414,7	392,3	416,3	419,0	442,3	345,7	403,8	402,4	417,8	-0,4
	Muy buena y cubierta (U-3)	411,8	392,2	410,1	403,0	430,4	350,4	402,1	401,1	406,0	1,0
	Buena y poco cubierta (R-2)	409,1	381,0	396,4	389,0	390,6	339,5	380,5	387,7	387,6	2,3
	Buena y cubierta (R-3)	405,3	381,2	390,9	389,0	391,6	342,1	383,0	394,1	389,3	0,4
	Menos buena y poco cubierta (O-2)	374,1	361,8	369,2	345,0	335,2	329,8	341,7	350,7	349,3	5,7
	Menos buena y cubierta (O-3)	379,9	364,1	357,9	349,0	343,3	333,6	363,9	359,8	362,7	-1,3
	Categoría A	401,6	381,3	398,4	392,8	430,5	335,6	381,4	380,6	389,4	2,3
Categoría D: Hembras paridas	Buena y cubierta (R-3)	338,5	352,1	253,3	366,0	321,4	306,0	252,4	344,7	344,2	-26,4
	Buena y grasa (R-4)	338,6	351,6	298,3	350,0	320,9	309,1	257,1	340,5	330,1	-9,6
	Menos buena y poco cubierta (O-2)	310,9	328,8	218,0	322,0	286,6	284,6	217,7	304,9	279,9	-22,1
	Menos buena y cubierta (O-3)	317,9	327,7	222,7	317,0	307,4	296,5	217,6	318,2	301,4	-26,1
	Menos buena y grasa (O-4)	323,2	328,6	249,6	305,0	310,9	297,2	230,5	318,5	311,4	-19,8
	Mediocre y poco cubierta (P-2)	259,1	291,6	189,6	264,0	256,2	256,3	203,3	267,8	253,6	-25,2
	Mediocre y cubierta (P-3)	267,5	316,6	238,0	289,0	282,5	262,3	213,6	287,5	287,7	-17,3
Categoría D	307,7	324,0	227,6	318,5	278,3	286,0	215,4	307,5	296,6	-23,2	
Categoría E: Hembras de más de 12 meses	Muy buena y poco cubierta (U-2)	390,7	411,1	422,5	440,0	460,7	344,0	406,5	412,5	443,6	-4,8
	Muy buena y cubierta (U-3)	390,9	415,7	411,7	458,0	461,2	336,9	399,6	421,6	429,7	-4,2
	Buena y poco cubierta (R-2)	383,5	395,7	407,0	376,0	449,0	327,4	393,7	400,0	385,8	5,5
	Buena y cubierta (R-3)	382,8	401,4	402,3	389,0	437,2	329,3	379,0	409,1	390,4	3,0
	Buena y grasa (R-4)	375,7	401,0	391,8	369,0	364,5	328,3	381,5	408,8	398,2	-1,6
	Menos buena y poco cubierta (O-2)	305,9	370,2	333,5	308,0	302,3	305,5	364,4	369,1	314,4	6,1
	Menos buena y cubierta (O-3)	319,2	383,5	346,1	329,0	312,4	313,1	352,6	389,2	342,9	0,9
	Menos buena y grasa (O-4)	323,4	385,1	330,0	331,0		314,6		392,8	375,3	-12,1
Categoría E	363,3	396,8	403,4	408,3	455,6	318,2	381,6	403,7	391,6	3,0	
Categoría Z: Canales de machos y hembras de más de 8 y menos de 12 meses	Muy buena y poco cubierta (U-2)			421,3		581,7		406,8		460,9	-8,6
	Muy buena y cubierta (U-3)			411,4		522,0		400,5		413,1	-0,4
	Buena y poco cubierta (R-2)			404,7		406,0		373,1		401,7	0,8
	Buena y cubierta (R-3)			400,2			330,0	391,6		399,5	0,2
	Menos buena y poco cubierta (O-2)			353,1		554,0	309,8	337,6	342,8	358,8	-1,6
	Menos buena y cubierta (O-3)			350,8			323,1	371,6	342,4	354,1	-0,9
	Categoría Z			382,3		525,5	316,2	358,7	342,7	386,0	-0,9

https://ec.europa.eu/agriculture/market-observatory/meat/beef/weekly-carcase-prices_en

2.- PRECIO MEDIO NACIONAL DE ANIMALES VIVOS DE LA ESPECIE BOVINA
(Commission Regulation - R 2017/1185 Art. 11 - Annex I.6)

CATEGORIA	Alemania (DE)	Irlanda (IE)	España (ES)	Francia (FR)	Italia (IT)	Polonia (PL)	Reino Unido (UK)	UE-28	% España / UE
Bovinos de mas de 6 y menos de 12 meses (Euros/kg vivo) (Media ponderada Frison y Cruzado)	1,95	2,40	2,61	2,71	2,86	2,46	2,59	2,49	5,00
Terneros de 8 días a 4 semanas (Euros/cabeza):									
. FRISON/PAIS	90,48	112,02	90,47	91,00	118,56	146,59	41,61	96,79	-6,53
. CRUZADO	186,40	198,49	199,52	230,00	260,45	183,68	187,55	212,99	-6,32

https://ec.europa.eu/agriculture/market-observatory/meat/beef/weekly-live-prices_en

Semana 11 (del 12 al 18 de marzo). Año 2018

B) OVINO

PRECIOS MEDIOS NACIONALES DE LAS CANALES DE LA ESPECIE OVINA, SEGÚN MODELO DE CLASIFICACIÓN (R(CE) No 1308/2013. Annex IV. C)
(Commission Regulation - R 2017/1185 Art. 11 - Annex I.6)
(EUROS\100 kg CANAL)

CATEGORIA	Bélgica (BE)	Alemania (DE)	España (ES)	Francia (FR)	Irlanda (IE)	Italia (IT)	Holanda (NL)	Polonia (PL)	Portugal (PT)	Reino Unido (UK)	UE-28	% España / UE
Canales de Corderos Pesados (>13 kg)	561,40	585,30	524,72	640,00	527,64	505,00	562,53	387,54		574,20	567,92	-7,61
Canales de Corderos Ligeros (<13 kg)			571,62			528,00		433,43	562,00		522,97	9,30

CATEGORIA	Bulgaria (BG)	Estonia (EE)	Grecia (EL)	Croacia (HR)	Letonia (LV)	Hungría (HU)	Rumanía (RO)	Eslovenia (SI)	Eslovaquia (SK)	UE-28	% Eslovaquia / UE
Canales de Corderos Pesados (>13 kg)		352,00		629,02	312,06		241,70			567,92	10,76
Canales de Corderos Ligeros (<13 kg)	599,99	(*)	(*)	631,20	355,24	633,47	275,16	537,77	517,80	522,97	20,69

(*) Data unavailable

https://ec.europa.eu/agriculture/sheep-goats/presentations_en

C) PORCINO

PRECIOS MEDIOS NACIONALES DE LAS CANALES DE LA ESPECIE PORCINA, SEGÚN MODELO DE CLASIFICACIÓN (R(CE) No 1308/2013. Annex IV. B)
(Commission Regulation - R 2017/1185 Art. 11 - Annex I.6)
(EUROS\100 kg CANAL)

CATEGORIA	Bélgica (BE)	Alemania (DE)	España (ES)	Francia (FR)	Irlanda (IE)	Italia (IT)	Holanda (NL)	Polonia (PL)	Portugal (PT)	Reino Unido (UK)	UE-28	% España / UE
Porcino. Clase S (>60% magro)	135,20	154,77	145,90	142,00	(*)		134,44	147,72	165,00	166,11	147,87	-1,33
Porcino. Clase E (60-55% magro)	125,40	151,25	141,06	134,00	(*)	(*)	133,30	145,51	165,00	162,92	146,68	-3,83
Porcino. Clase R (50-45% magro)		121,44	148,25			196,30				168,33	168,40	-11,97
Lechones (Euros/unidad)	48,50	52,30	56,43	32,80		100,82	42,25	44,34	42,00	56,81	51,65	9,25

(*) Data unavailable

https://ec.europa.eu/agriculture/market-observatory/meat/pigmeat/statistics_en

D) POLLOS Y HUEVOS

PRECIO MEDIO NACIONAL DE CANALES DE POLLOS (65% RENDIMIENTO), Y DE HUEVOS (MEDIA DE LAS CLASES L Y M)
(Commission Regulation - R 2017/1185 Art. 11 - Annex I.8 (Eggs) y Annex I.9 (chicken))

CATEGORIA	Bélgica (BE)	Alemania (DE)	España (ES)	Francia (FR)	Irlanda (IE)	Italia (IT)	Holanda (NL)	Polonia (PL)	Portugal (PT)	Reino Unido (UK)	UE-28	% España / UE
Pollos. 65% de rendimiento (Euros/100kg canal)	167,00	271,00	159,94	230,00	96,62	207,50	176,00	133,73	147,00	(*)	181,51	-11,88
Huevos. Media Clases L y M (Euros/100 kg)	130,81	195,04	118,56	169,35	150,46	195,24	130,00	(*)	135,58	(*)	150,79	-21,37

(*) Data unavailable

https://ec.europa.eu/agriculture/poultry/presentations_en
https://ec.europa.eu/agriculture/eggs/presentations_en



GOBIERNO
DE ESPAÑA

MINISTERIO
DE AGRICULTURA Y PESCA,
ALIMENTACIÓN Y MEDIO AMBIENTE