



21 de febrero 2018

---

## Índice:

---

**1. Precios Medios Nacionales, comentarios y gráficos**

**2. Precios en Mercados Representativos UE (nacionales)**

- 2.1 Cereales
- 2.2 Vinos
- 2.3 Aceites y Semillas
- 2.4 Frutas y Hortalizas
- 2.5 Vacuno
- 2.6 Ovino
- 2.7 Porcino

**3. Precios en Mercados Representativos UE (semana anterior)**



GOBIERNO  
DE ESPAÑA

MINISTERIO  
DE AGRICULTURA Y PESCA,  
ALIMENTACIÓN Y MEDIO AMBIENTE

## **SECRETARÍA GENERAL TÉCNICA**

Subdirección General de Estadística

[sgestadi@mapama.es](mailto:sgestadi@mapama.es)

<http://www.mapama.gob.es/es/estadistica/temas/default.aspx>

Publicación elaborada por la  
Secretaría General Técnica  
Subdirección General de Estadística



**MINISTERIO  
DE AGRICULTURA Y PESCA,  
ALIMENTACIÓN Y MEDIO AMBIENTE**

### **Edita**

© Ministerio de Agricultura y Pesca, Alimentación y Medio Ambiente  
Secretaría General Técnica  
Centro de Publicaciones  
Catálogo de Publicaciones de la Administración General del Estado:  
<http://publicacionesoficiales.boe.es/>

NIPO: 013-18-086-0

Se permite la utilización, copia o reproducción de los datos de este Boletín siempre que se cite expresamente su procedencia

**PRECIOS MEDIOS NACIONALES AGRÍCOLAS**

PRODUCTOS AGRÍCOLAS (especificaciones)		Semana 06 05-11/02	Semana 07 12-18/02	Variación semanal euros	Variación semanal %
<b>CEREALES, alfalfa y pisa de girasol</b>					
(1)	Trigo blando panificable (€/t)	182,97	182,97	0,00	0,00
(1)	Trigo duro (€/t)	222,30	222,30	0,00	0,00
(1)	Cebada pienso (€/t)	179,34	179,69	0,35	0,20
(1)	Cebada malta (€/t)	183,42	182,97	-0,45	-0,25
(1)	Maíz grano (€/t)	171,27	171,21	-0,06	-0,04
(4)	Arroz cáscara (€/t)	297,26	297,11	-0,15	-0,05
(1)	Alfalfa (€/t)	157,22	157,28	0,06	0,04
(1)	Pisa de girasol (€/t)	326,02	325,93	-0,09	-0,03
<b>VINOS</b>					
(2)	Vino blanco sin DOP/IGP (€/hectolitro)	54,11	54,45	0,33	0,62
(2)	Vino tinto sin DOP/IGP, 12 p. color (€/hectolitro)	62,69	62,40	-0,29	-0,46
(2)	Vino con DOP/IGP blanco RUEDA (€/hectolitro)	(*) 148,71	(**) 197,41	48,70	32,75
(2)	Vino con DOP/IGP tinto RIOJA (€/hectolitro)	(*) 154,43	(**) 154,43	0,00	0,00
<b>ACEITES VEGETALES</b>					
(3)	Aceite de oliva virgen extra < 0,8° (€/100 kg)	362,33	358,32	-4,01	-1,11
(3)	Aceite de oliva virgen, de 0,8° a 2° (€/100 kg)	349,01	343,13	-5,89	-1,69
(3)	Aceite de oliva lampante > 2° (€/100 kg)	339,87	332,51	-7,36	-2,16
(3)	Aceite de oliva refinado (€/100 kg)	342,33	336,67	-5,67	-1,66
(3)	Aceite de oliva orujo crudo (€/100 kg)	174,17	170,83	-3,33	-1,91
(3)	Aceite de oliva orujo refinado (€/100 kg)	220,50	218,18	-2,32	-1,05
(3)	Aceite de girasol refinado (€/100 kg)	74,08	73,50	-0,58	-0,79
<b>FRUTAS</b>					
(4)	Limón (€/100 kg)	40,49	42,29	1,80	4,44
(4)	Naranja (€/100 kg)	31,95	32,28	0,34	1,06
(4)	Manzana Golden (€/100 kg)	52,59	52,04	-0,54	-1,04
(4)	Pera Blanquilla (€/100 kg)	56,39	56,39	0,00	0,00
(4)	Aguacate (€/100 kg)	215,16	192,54	-22,62	-10,51
(4)	Plátano (€/100 kg)	27,19	31,71	4,52	16,62
<b>HORTALIZAS</b>					
(4)	Acelga (€/100kg)	51,94	48,44	-3,49	-6,73
(4)	Alcachofa (€/100kg)	92,02	98,70	6,69	7,27
(4)	Berenjena (€/100 kg)	76,39	76,03	-0,36	-0,47
(4)	Calabacín (€/100 kg)	98,07	39,20	-58,87	-60,03
(4)	Cebolla (€/100 kg)	23,38	22,99	-0,39	-1,67
(4)	Champiñón (€/100kg)	160,73	160,73	0,00	0,00
(4)	Coliflor (€/100 kg)	33,54	34,52	0,99	2,94
(4)	Escarola (€/100 ud)	43,38	42,98	-0,40	-0,92
(4)	Fresa (€/100 kg)	214,00	225,00	11,00	5,14
(4)	Haba verde (€/100 kg)	128,33	130,58	2,25	1,76
(4)	Judía verde tipo plana (€/100 kg)	200,58	198,89	-1,69	-0,84
(4)	Lechuga Romana (€/100 ud)	20,24	20,76	0,52	2,59
(4)	Pepino (€/100 kg)	63,30	65,40	2,10	3,31
(4)	Pimiento verde tipo italiano (€/100 kg)	87,94	78,60	-9,34	-10,62
(4)	Tomate liso (€/100 kg)	45,30	46,03	0,73	1,62
(4)	Zanahoria (€/100 kg)	15,82	16,64	0,82	5,20
(4)	Patata (€/100 kg)	10,01	11,56	1,55	15,50

Posición comercial:

(1) Entrada industria; (2) Salida bodega; (3) Salida almazara; (4) Granel: sobre árbol, finca, almacén, agricultor, alhóndiga, lonja

(\*) (\*\*) En los vinos con DOP/IGP los precios son mensuales.

(\*) Precio noviembre 2017. (\*\*) Precio diciembre 2017

**COMENTARIOS DE MERCADO**

● **CEREALES** (▼▲): Diferente comportamiento en los precios medios de los cereales grano, con descensos en cebada malta (-0,25%), arroz cáscara (-0,05%) y maíz grano (-0,04%). La subida se ha producido en cebada pienso con un 0,20%. El resto de los precios permanecen estables.

● **VINOS** (▲▼): También diferente comportamiento en los precios medios de los vinos sin DOP/IGP. El blanco sube un 0,62% y el tinto baja un (-0,46%).

Los vinos con DOP/IGP están siendo calificados en esta época y ya se han realizado las primeras transacciones de vino nuevo en los blancos de RUEDA.

● **ACEITES VEGETALES** (▼): Continúan los descensos generalizados en los precios medios de los aceites. Aceite lampante (-2,16%), aceite de orujo crudo (-1,91%), oliva virgen (-1,69%), oliva refinado (-1,66%), virgen extra (-1,11%) y orujo refinado (-1,05%). El aceite de girasol refinado también descendiendo un (-0,79%).

● **CÍTRICOS** (▲): Finalizada ya, en esta posición comercial, la campaña de la *clementina*, los precios medios en origen del *limón Fino* (4,44%) y la *naranja tipo Navel* (1,06%) mantienen la tendencia alcista observada durante las últimas semanas.

● **FRUTA DE PEPITA** (▼): Cae ligeramente la cotización de la *manzana Golden* (-1,04%), debido, fundamentalmente, al retroceso en los mercados gerundenses, mientras que, una semana más, no varía la de la *pera Blanquilla*.

● **HORTALIZAS** (▲▼): Menor volatilidad esta semana, en general, en los precios en origen de los hortalizas en seguimiento, con cierto predominio de productos al alza, cuyas subidas no sobrepasan el 10% en ningún caso. Lo mismo sucede con los productos a la baja, con la muy destacada excepción del *calabacín* (-60,03%) que, tras la gran subida de la semana pasada, rebota y vuelve a situarse en niveles próximos a los de hace dos. También baja algo más del 10% el *pimiento verde italiano* (-10,62%). La cotización de la *patata* (15,50%) conserva la tendencia ascendente registrada a lo largo de lo que va de mes.

# PRECIOS MEDIOS NACIONALES AGRÍCOLAS

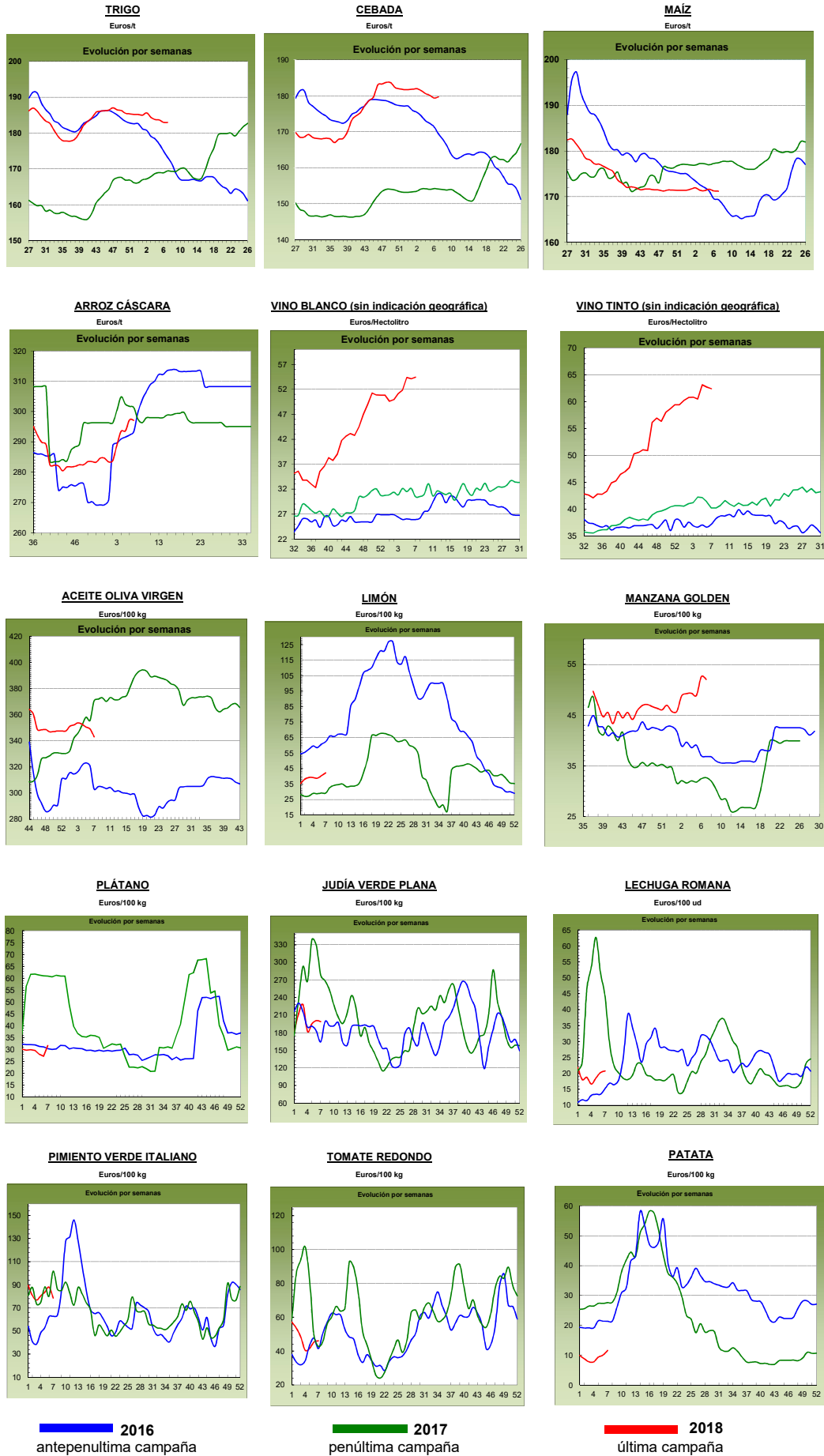

## PRECIOS MEDIOS NACIONALES GANADEROS

PRODUCTOS GANADEROS (especificaciones)		Semana 06 5-11/02	Semana 07 12-18/02	Variación semanal euros	Variación semanal %
<b>VACUNO</b>					
(5)	Ternera, 180-300 kilos (€/100 kg canal)	396,24	395,97	-0,27	-0,07
(5)	Machos de 12 a 24 meses (Clase R) (€/100 kg canal)	393,82	392,67	-1,15	-0,29
(5)	Animales de 8 a 12 meses (Clase R) (€/100 kg canal)	403,40	404,29	0,89	0,22
(5)	Bovino vivo, conjunto categorías (€/100 kg vivo)	204,34	204,59	0,25	0,12
<b>CORDERO</b>					
(5)	Corderos 9-19 kilos (€/100 kg canal)	567,50	567,76	0,26	0,05
(5)	Corderos 12-16 kilos (€/100 kg canal)	546,94	546,94	0,00	0,00
<b>PORCINO</b>					
(5)	Porcino >60% magro (Clase S) (€/100 kg canal)	126,75	130,06	3,31	2,61
(5)	Porcino 60-55% magro (Clase E) (€/100 kg canal)	123,13	126,66	3,53	2,87
(5)	Porcino 55-50% magro (Clase U) (€/100 kg canal)	129,37	132,89	3,52	2,72
(5)	Porcino 50-45% magro (Clase R) (€/100 kg canal)	132,58	134,84	2,26	1,70
(5)	Lechon 20 kg (€/unidad)	44,16	45,74	1,58	3,58
<b>POLLO</b>					
(6)	Pollo, media de canales del 83% y 65% rdto. (€/100 kg canal)	160,77	162,06	1,29	0,80
(6)	Pollo P10 (83% rdto.) (€/100 kg canal)	162,02	162,02	0,00	0,00
(6)	Pollo P90 (65% rdto.) (€/100 kg canal)	160,62	162,06	1,44	0,90
<b>HUEVOS</b>					
(7)	Huevos, media Clase L y M (€/100 kg)	110,97	113,56	2,59	2,33
(7)	Huevos - Clase L (€/docena)	0,90	0,92	0,02	2,22
(7)	Huevos - Clase M (€/docena)	0,78	0,80	0,02	2,56
<b>CONEJO</b>					
(8)	Conejo 1,8-2,2 kilo, vivo (€/100 kg)	157,12	157,65	0,53	0,34
<b>LECHE Y PRODUCTOS LÁCTEOS</b>					
(10)	Suero de leche en polvo (€/100 kg)	61,49	59,80	-1,69	-2,75
(9)	Leche de vaca (€/100 litros). Fuente: FEAGA	Precio diciembre 2017: 33,40 €/100 litros			
<b>MIEL</b>					
(11)	Miel multifloral a granel (€/100 kg)	Precio diciembre 2017: 329,44 €/100 kg			

### Posición comercial:

(5) Entrada matadero; (6) Salida muelle matadero; (7) Salida muelle centro de embalaje; (8) Salida granja; (9) Precio pagado al ganadero  
(10) Precio franco fábrica sin impuestos ni costes; (11) Venta a la industria o mayorista

## COMENTARIOS DE MERCADO

- **VACUNO (=)**: Las cotizaciones de las **canales de vacuno** presentan estabilidad esta semana respecto a la semana anterior (-0,07% en las canales de las terneras, -0,29% en las de los machos 12-24 meses y 0,22% en las de los animales 8-12 meses). Lo más destacado es la demanda estable de estas canales, tanto desde el mercado interior como desde el exterior. Las cotizaciones de los **animales con destino vida** registran una leve variación del 0,12%, con buena exportación de estos animales.
- **OVINO (=)**: Repetición de precios en las canales de cordero (0,00% en las canales de los corderos 12-16 kilos y 0,05% en las de los corderos 9-19 kilos) en un mercado en el que destaca la poca operatividad, sin apenas transacciones, con poco cordero en campo y poca demanda.
- **PORCINO (▲)**: Se imponen las subidas de precios en las **canales de porcino de capa blanca** (2,48% de media en sus diferentes clasificaciones) gracias a una oferta que cede semana a semana y una demanda muy activa por parte de los mataderos nacionales. Además, los operadores chinos empiezan a hacer pedidos al mercado español, gracias a la buena competitividad vía precios que mantiene, marcando los precios más bajos de los principales productores de porcino de Europa. Subida del 3,58% en las cotizaciones de los **lechones base 20 kg (▲)**. La demanda de lechón nacional supera con creces a la oferta, por lo que los productores suben los precios a la hora de enviar lechones a las explotaciones de cebo.
- **POLLOS (▲)**: El precio de la canal de pollo subió el 0,80% gracias a una oferta que baja debido a las frías temperaturas que se viven y a una demanda un poco más activa que en las semanas precedentes.
- **HUEVOS (▲)**: El incremento de la demanda, principalmente por parte de la industria y del exterior, permite que las cotizaciones de los huevos aumenten, en este caso 2,22% de incremento en los huevos de la Clase L y 2,56% en los de la Clase M.
- **CONEJO (=)**: Estabilidad en los precios del conejo vivo de granja, anotándose una variación semanal del 0,34%.
- **PRODUCTOS LÁCTEOS**: Los precios del **suero de leche en polvo (▼)** bajaron esta semana un (-2,75%).

# PRECIOS MEDIOS NACIONALES GANADEROS

## VACUNO VIVO

Euro/100 kg vivo

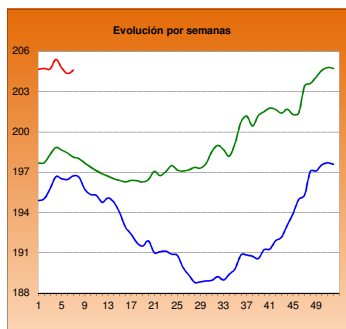

## MACHOS 12-24 MESES (Clase R)

Euro/100 kg canal

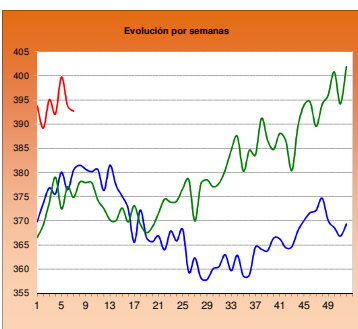

## TERNERAS (Conjunto de Clases)

Euro/100 kg canal

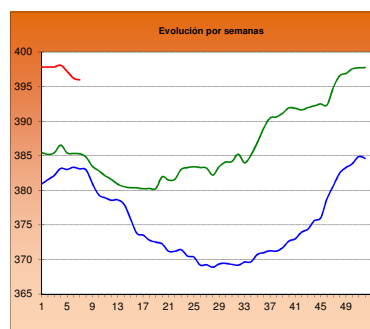

## ANIMALES DE 8-12 MESES (Clase R)

Euro/100 kg canal

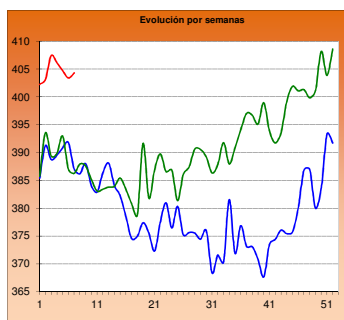

## CORDERO 12-16 kilos

Euro/100 kg canal

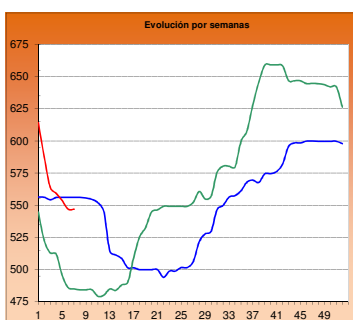

## CORDERO 9-19 kilos

Euro/100 kg canal

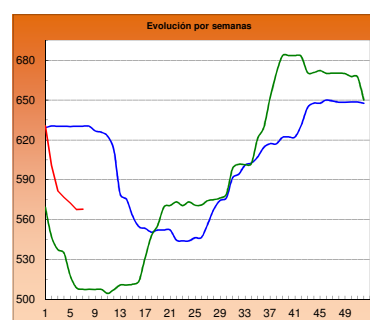

## PORCINO >60% magro (Clase S)

Euro/100 kg canal

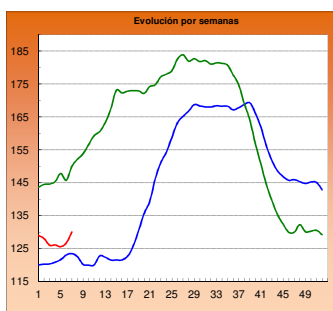

## PORCINO 60-55% magro (Clase E)

Euro/100 kg canal

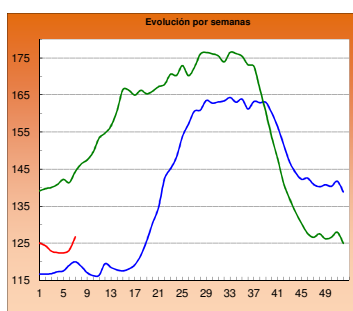

## LECHONES Base 20 kg

Euro/unidad

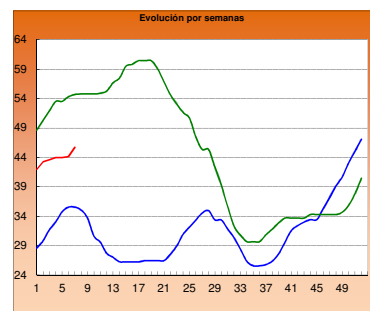

## POLLO Canales del 83% y 65% rdto.

Euro/100 kg canal

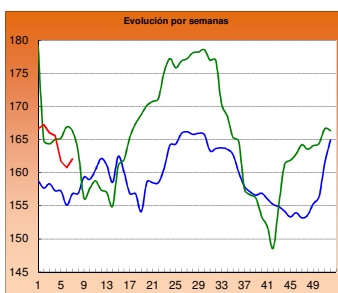

## POLLO P90

Euro/100 kg canal

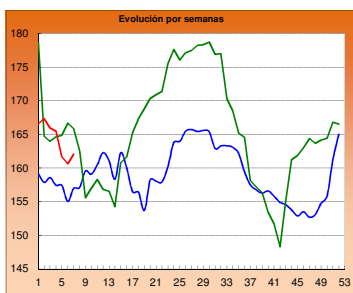

## POLLO P10

Euro/100 kg canal

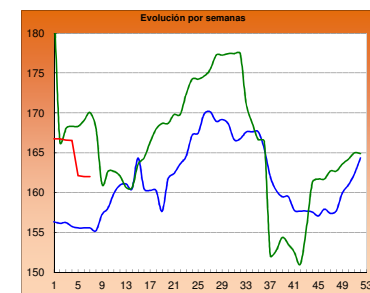

## HUEVOS Clase L

Euro/ 100 kg canal

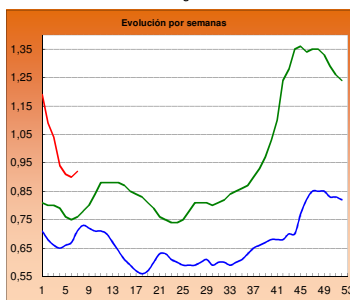

## HUEVOS Clase M

Euro/ Docena

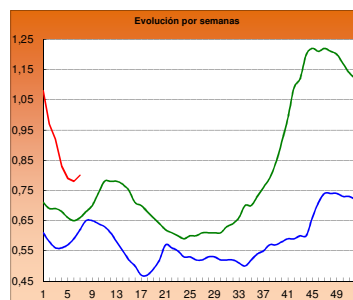

## CONEJO VIVO

Euro/100 kg vivo

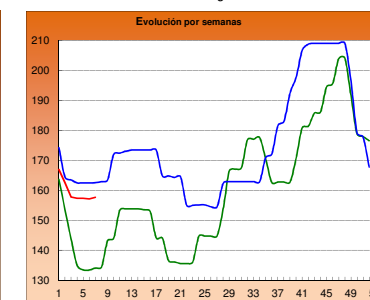

2016

2017

2018

**I-2 PRECIOS EN MERCADOS REPRESENTATIVOS - CEREAL**

Precios en Euro/Tonelada

REGLAMENTO (UE) 2017/1185 DE LA COMISION. Artículo 11, Anexo I. 1.

Precios de comercio al por mayor. Mercancia nacional y/o importada, sobre vehículo

<b>PRODUCTO</b>	<b>MERCADO REPRESENTATIVO</b>	Semana 05-11/02 2018	Semana 12-18/02 2018	Variación €
Trigo Blando Panificable	Albacete	187,00	187,00	0,00
	Ávila	186,00	186,00	0,00
	Barcelona	189,00	191,00	2,00
	Burgos	182,00	181,80	-0,20
	Cádiz	185,00	185,00	0,00
	Huesca	182,00	182,00	0,00
	León	186,60	184,80	-1,80
	Lérida	179,00	177,00	-2,00
	Madrid	184,00	184,00	0,00
	Murcia	180,00	180,00	0,00
	Navarra	183,00	181,00	-2,00
	Palencia	183,60	183,40	-0,20
	Pontevedra	188,00	189,00	1,00
	Salamanca	188,40	188,20	-0,20
	Segovia	183,60	182,80	-0,80
	Sevilla	183,00	183,00	0,00
	Soria	183,80	182,20	-1,60
	Tarragona	178,00	180,00	2,00
	Valladolid	185,00	185,00	0,00
Zamora	186,60	185,00	-1,60	
Trigo Duro	Córdoba	212,00	212,00	0,00
	Zaragoza	230,00	230,00	0,00

**I-2 PRECIOS EN MERCADOS REPRESENTATIVOS - CEREAL**

Precios en Euro/Tonelada

REGLAMENTO (UE) 2017/1185 DE LA COMISION. Artículo 11, Anexo I. 1.

Precios de comercio al por mayor. Mercancía nacional y/o importada, sobre vehículo

PRODUCTO	MERCADO REPRESENTATIVO	Semana 05-11/02 2018	Semana 12-18/02 2018	Variación €
Cebada Pienso	Albacete	171,50	171,50	0,00
	Ávila	183,00	183,00	0,00
	Ciudad Real	177,80	177,60	-0,20
	La Coruña	180,00	182,00	2,00
	Cuenca	174,00	174,00	0,00
	Gerona	180,00	180,00	0,00
	Granada	180,00	180,00	0,00
	Huesca	168,00	168,00	0,00
	León	189,00	188,00	-1,00
	Lérida	173,00	172,00	-1,00
	Murcia	179,00	179,00	0,00
	Palencia	184,00	184,00	0,00
	Pontevedra	187,00	189,00	2,00
	Segovia	180,00	179,00	-1,00
	Sevilla	188,00	188,00	0,00
	Teruel	176,00	176,00	0,00
	Valladolid	184,00	184,00	0,00
	Zamora	187,00	186,00	-1,00
	Zaragoza	176,00	176,00	0,00
	Cebada Malta	Albacete	194,00	194,00
Burgos		176,00	175,00	-1,00
Cuenca		194,00	194,00	0,00
Huesca		182,00	182,00	0,00
Navarra		189,00	189,00	0,00
Palencia		176,00	175,00	-1,00
Valladolid		177,00	176,00	-1,00



**I-2 PRECIOS EN MERCADOS REPRESENTATIVOS - CEREAL**

Precios en Euro/Tonelada

REGLAMENTO (UE) 2017/1185 DE LA COMISION. Artículo 11, Anexo I. 1. Cereales y 2 Arroz

Maíz grano, precios de comercio al por mayor. Mercancía nacional y/o importada, sobre vehículo

Arroz cáscara, arroz blanco precios salida almacén agricultor

PRODUCTO	MERCADO REPRESENTATIVO	Semana 05-11/02 2018	Semana 12-18/02 2018	Variación €
Maíz Grano	Badajoz	179,00	179,00	0,00
	Barcelona	173,00	174,00	1,00
	Cáceres	179,00	179,00	0,00
	La Coruña	170,00	170,00	0,00
	Gerona	173,00	174,00	1,00
	Huesca	167,00	167,00	0,00
	León	171,80	171,00	-0,80
	Lérida	165,00	165,00	0,00
	Madrid	176,00	176,00	0,00
	Murcia	166,00	166,00	0,00
	Navarra	175,00	175,00	0,00
	Sevilla	176,00	176,00	0,00
	Valencia	169,00	169,00	0,00
	Zaragoza	174,00	174,00	0,00
Arroz cáscara (Indica)	Badajoz	299,00	289,00	-10,00
	Sevilla	294,00	294,32	0,32
	Valencia	265,00	265,00	0,00
Arroz cáscara (Japónica)	Badajoz	285,00	295,00	10,00
	Sevilla	306,92	306,62	-0,29
	Valencia	305,00	305,00	0,00
Arroz blanco (Indica)	Badajoz	569,00	569,00	0,00
	Sevilla	490,00	490,00	0,00
	Valencia	550,00	550,00	0,00
Arroz blanco (Japónica)	Badajoz	602,00	602,00	0,00
	Sevilla	500,00	500,00	0,00
	Valencia	565,00	565,00	0,00
Arroz blanco vaporizado (Indica)	Badajoz	622,75	622,75	0,00
	Sevilla	612,00	612,00	0,00
	Valencia	595,00	595,00	0,00
Arroz partido	Badajoz	295,90	295,90	0,00
	Sevilla	307,00	307,00	0,00
	Valencia	325,00	325,00	0,00

**II-3 PRECIOS EN MERCADOS REPRESENTATIVOS  
VINOS BLANCOS Y TINTOS**

**R. EJECUCIÓN (UE) 2017/1185 de la COMISIÓN. Art 11 Anexo II. 3.**

En €/hectolitro, salida bodega, a granel, pago al contado sin I.V.A.

PRODUCTO	MERCADO REPRESENTATIVO	Semana	Semana	Variación
		5 - 11/02	12 - 18/02	
		6	7	€
		2018	2018	
<b>VINO BLANCO sin DOP/IGP</b>				
	Albacete	44,27	50,31	6,04
	Badajoz	55,05	57,51	2,46
	Ciudad Real	56,35	54,21	-2,14
	Cuenca	46,75	45,47	-1,28
	Toledo	49,60	52,36	2,76
<b>VINO TINTO sin DOP/IGP</b>				
	Precio de vino tinto referido al producto de 12 puntos de color			
	Albacete	60,65	65,70	5,05
	Ciudad Real	60,53	57,89	-2,64
	Cuenca	58,64	58,64	0,00
	Badajoz	66,88	63,82	-3,06
	Murcia	61,16	55,71	-5,45
	Toledo	64,46	63,95	-0,51
	Valencia	64,27	64,27	0,00
PRODUCTO	ZONA DOP / IGP	Euros / Hectolitro		Variación
		Noviembre	Diciembre	
				€
<b>VINO BLANCO con DOP/IGP</b>	<b>RUEDA</b>	148,76	197,41	48,65
<b>VINO TINTO con DOP/IGP</b>	<b>RIOJA</b>	154,43	154,43	0,00

<b>I-4 PRECIOS EN MERCADOS REPRESENTATIVOS DE ACEITES</b>
---

Aceites. Precios sobre almazara, en €/100 kg, sin I.V.A. Rgto. 2017/1185. Art.11. Anexo I.3.

Semilla de girasol. Precios en centros de demanda, en €/100 kg, sin I.V.A. Rgto 2017/1185. Art. 8

PRODUCTO Y ESPECIFICACIONES	MERCADO REPRESENTATIVO	Semana	Semana	Variación €
		6 5 - 11/02 2018	7 12 - 18/02 2018	
ACEITE DE OLIVA VIRGEN EXTRA Menos de 0,8°	Badajoz	355,00	355,00	0,00
	Ciudad Real	357,00	359,00	2,00
	Córdoba	359,00	355,50	-3,50
	Granada	365,25	359,25	-6,00
	Jaén	359,06	358,77	-0,29
	Málaga	374,00	357,50	-16,50
	Sevilla	367,50	359,50	-8,00
	Tarragona	357,50	357,50	0,00
	Toledo	359,00	360,00	1,00
ACEITE DE OLIVA VIRGEN De 0,8° a 2°	Badajoz	342,50	340,00	-2,50
	Córdoba	348,00	342,50	-5,50
	Granada	350,50	342,00	-8,50
	Jaén	349,53	343,70	-5,83
	Sevilla	355,00	347,80	-7,20
	Cadiz	350,00	345,00	-5,00
	Tarragona	345,00	342,50	-2,50
	Toledo	345,00	345,00	0,00
ACEITE DE OLIVA LAMPANTE Más de 2°	Córdoba	338,50	334,50	-4,00
	Granada	339,50	332,50	-7,00
	Jaén	341,39	333,14	-8,26
	Málaga	345,00	332,50	-12,50
	Sevilla	348,50	335,03	-13,48
	Tarragona	312,50	310,00	-2,50
	Badajoz	332,50	327,50	-5,00
ACEITE DE OLIVA REFINADO	Córdoba	343,00	339,00	-4,00
	Jaén	344,00	333,50	-10,50
	Tarragona	340,00	337,50	-2,50
ACEITE DE ORUJO CRUDO	Córdoba	175,00	167,50	-7,50
	Jaén	177,50	175,00	-2,50
	Tarragona	170,00	170,00	0,00
ACEITE DE ORUJO REFINADO	Córdoba	217,50	215,00	-2,50
	Jaén	221,50	217,03	-4,47
	Tarragona	222,50	222,50	0,00
ACEITE DE GIRASOL REFINADO	Córdoba	74,50	74,00	-0,50
	Sevilla	74,75	73,50	-1,25
	Tarragona	73,00	73,00	0,00
PIPA DE GIRASOL	Andalucía	336,25	336,02	-0,23
	Centro-Norte	319,20	319,20	0,00

## I-5 PRECIOS EN MERCADOS REPRESENTATIVOS - FRUTAS Y HORTALIZAS

PRECIOS DE PRODUCTOS NACIONALES  
Mercados representativos de producción

Precios a la salida del centro de acondicionamiento de productos seleccionados, embalados y, en su caso, en palés ( €/100 kg peso neto)

## CÍTRICOS

PRODUCTO	MERCADO	VARIEDAD O TIPO	CAT.	CALIBRE	DIA/MES							
					12/2	13/2	14/2	15/2	16/2	17/2	18/2	PMPS
CLEMENTINA	Castellón	Hernandina	I	1x-3	--	--	--	--	50,90	--	--	50,90
	Valencia	Hernandina	I	1x-3	73,25	--	--	--	--	--	--	73,25
	Tarragona	Todas las variedades	I	1x-3	78,18	78,18	78,18	78,18	78,18	--	--	78,18
LIMÓN	Alicante	Fino	I	3-4	85,56	85,05	85,20	87,06	85,60	90,00	--	85,76
	Málaga	Fino	I	3-4	105,00	105,00	105,00	104,00	105,00	--	--	104,80
	Murcia	Fino	I	3-4	102,00	104,00	103,00	104,00	104,00	--	--	103,39
MANDARINA	Castellón	Clemenvilla	I	1-2	--	--	--	--	136,19	--	--	136,19
	Valencia	Clemenvilla	I	1-2	--	--	--	63,02	--	--	--	63,02
	Valencia	Fortune	I	1-2	--	--	--	--	--	92,87	--	92,87
	Castellón	Nadorcott	I	1-2	--	--	--	--	123,16	--	--	124,90
	Valencia	Nadorcott	I	1-2	117,73	121,97	118,16	123,10	116,54	114,99	126,67	119,33
	Castellón	Orri	I	1-2	--	--	--	--	177,34	--	--	177,34
	Valencia	Orri	I	1-2	123,01	102,24	146,04	153,89	149,47	142,05	--	130,64
	Castellón	Ortanique	I	1-2	--	--	--	62,66	71,19	59,72	--	69,33
	Valencia	Ortanique	I	1-2	63,62	--	--	60,39	66,18	73,12	65,00	67,38
	Castellón	Safor	I	1-2	84,26	81,70	--	--	--	--	--	82,63
NARANJA	Alicante	Navel Lane Late	I	3-6	43,00	57,41	47,85	50,00	48,49	--	--	50,98
	Castellón	Navel Lane Late	I	3-6	--	--	--	--	64,40	64,06	--	64,28
	Valencia	Navel Lane Late	I	3-6	28,00	54,92	28,48	48,43	64,03	69,68	--	56,67
	Castellón	Navelate	I	3-6	--	--	--	--	73,31	78,42	--	75,05
	Valencia	Navelate	I	3-6	56,77	61,12	57,82	60,58	57,20	62,79	60,00	60,01
	Valencia	Navelina	I	3-6	72,00	80,00	80,00	80,00	80,00	80,00	--	78,85
	Castellón	Salustiana	I	3-6	--	--	--	--	70,16	--	--	70,16
	Valencia	Salustiana	I	3-6	66,00	59,92	56,00	58,08	58,57	61,78	57,33	59,28
	Castellón	Valencia Late	I	3-6	--	--	--	--	--	64,53	--	64,53

## FRUTAS DE PEPITA

PRODUCTO	MERCADO	VARIEDAD O TIPO	CAT.	CALIBRE mm	DIA/MES							
					12/2	13/2	14/2	15/2	16/2	17/2	18/2	PMPS
MANZANA	Gerona	Fuji	I	70-80	108,64	108,64	108,64	108,64	108,64	--	--	108,64
	Zaragoza	Fuji	I	70-80	--	--	74,54	--	82,00	--	--	79,79
	Gerona	Golden Delicious	I	70-80	76,12	76,12	76,12	76,12	76,12	--	--	76,12
	Lérida	Golden Delicious	I	70-80	64,96	66,09	66,37	65,38	67,50	--	--	66,01
	Zaragoza	Golden Delicious	I	70-80	--	--	77,11	62,43	90,71	--	--	77,86
	Gerona	Granny Smith	I	70-80	81,84	81,84	81,84	81,84	81,84	--	--	81,84
	Lérida	Granny Smith	I	70-80	59,50	59,50	59,50	59,50	59,50	--	--	59,50
	Lérida	Red Chief	I	70-80	58,85	60,77	60,47	58,21	58,27	--	--	59,38
	Zaragoza	Red Chief	I	70-80	--	--	91,82	88,62	92,86	--	--	91,45
	Gerona	Red Delicious	I	70-80	91,76	91,76	91,76	91,76	91,76	--	--	91,76
	Zaragoza	Reineta	I	70-80	--	--	85,48	85,96	86,70	--	--	86,29
	Gerona	Royal Gala	I	70-80	90,08	90,08	90,08	90,08	90,08	--	--	90,08
	Lérida	Royal Gala	I	70-80	69,50	69,50	69,50	69,50	69,50	--	--	69,50
	Zaragoza	Royal Gala	I	70-80	--	--	108,58	112,00	95,38	--	--	101,89
PERA	Lérida	Blanquilla	I	55-60	75,00	71,09	74,09	71,76	66,80	--	--	71,51
	Zaragoza	Blanquilla	I	55-60	--	--	76,66	--	74,87	--	--	76,16
	Lérida	Condesa (Alexandrina)	I	55-60	58,00	60,00	--	58,00	66,00	--	--	59,08
	La Rioja	Conferencia	I	60-65+	78,00	78,00	78,00	78,00	78,00	--	--	78,00
	Lérida	Conferencia	I	60-65+	79,54	81,97	79,79	80,81	79,03	--	--	80,15
	Zaragoza	Conferencia	I	60-65+	--	--	73,24	75,64	82,04	--	--	77,88
	Lérida	Devoe	I	60-65	--	--	--	51,00	--	--	--	51,00
	Lérida	Flor d'Hivern	I	65-70	54,00	58,00	56,00	54,66	53,00	--	--	54,77
Lérida	Grand Champion	I	60-65	--	70,91	71,82	--	--	--	--	71,36	

## FRUTAS DE HUESO

PRODUCTO	MERCADO	VARIEDAD O TIPO	CAT.	CALIBRE	DIA/MES							
					12/2	13/2	14/2	15/2	16/2	17/2	18/2	PMPS
AGUACATE	Granada	Hass	-	-	305,00	305,00	305,00	305,00	305,00	305,00	--	305,00

**I-5 b FRUTAS Y HORTALIZAS**  
**PRECIOS DE PRODUCTOS NACIONALES**  
 Mercados representativos de producción

Referencia: Reglamento Delegado (UE) 2017/891 de la Comisión, de 13 de marzo (DOUE de 25 de mayo). Art. 55 y Anexo VI

Precios a la salida del centro de acondicionamiento de productos seleccionados, embalados y, en su caso, en palés €/100kg peso neto)

**CÍTRICOS**

PRODUCTO	MERCADO	VARIEDAD O TIPO	CAT.	CALIBRE	PRECIO MEDIO PONDERADO SEMANAL NACIONAL Semana 7 - 2018: 12/02 - 18/02
CLEMENTINA	ESPAÑA	Todas las variedades	I	1X-3	54,32
LIMÓN	ESPAÑA	Todas las variedades	I	3-4	98,01
MANDARINA	ESPAÑA	Todas las variedades	I	1-2	112,36
NARANJA	ESPAÑA	Lanelate	I	3-6	56,07
	ESPAÑA	Navelate	I	3-6	63,15
	ESPAÑA	Navelina	I	3-6	72,32
	ESPAÑA	Salustiana	I	3-6	59,80
	ESPAÑA	Valencia Late	I	3-6	64,53

**FRUTAS DE PEPITA**

PRODUCTO	MERCADO	VARIEDAD O TIPO	CAT.	CALIBRE mm	PRECIO MEDIO PONDERADO SEMANAL NACIONAL Semana 7 - 2018: 12/02 - 18/02
MANZANA	ESPAÑA	Fuji	I	70/80	104,21
	ESPAÑA	Golden delicious	I	70/80	69,40
	ESPAÑA	Granny Smith	I	70/80	62,55
	ESPAÑA	Red Delicious y demás variedades rojas	I	70/80	69,10
PERA	ESPAÑA	Blanquilla	I	55/60	72,03
	ESPAÑA	Conferencia	I	60/65+	79,69

**FRUTAS DE HUESO**

PRODUCTO	MERCADO	VARIEDAD O TIPO	CAT.	CALIBRE	PRECIO MEDIO PONDERADO SEMANAL NACIONAL Semana 7 - 2018: 12/02 - 18/02
AGUACATE	ESPAÑA	Hass	-	-	305,00

## I-5 PRECIOS EN MERCADOS REPRESENTATIVOS - FRUTAS Y HORTALIZAS

## PRECIOS DE PRODUCTOS NACIONALES

Mercados representativos de producción

Precios a la salida del centro de acondicionamiento de productos seleccionados, embalados y, en su caso, en palé/100 kg peso neto)

## HORTALIZAS

PRODUCTO	MERCADO	VARIEDAD O TIPO	CAT.	CALIBRE	DIA/MES							
					12/2	13/2	14/2	15/2	16/2	17/2	18/2	PMPS
AJO	Córdoba	Blanco	-	50-60 mm	193,00	193,00	193,00	193,00	193,00	--	--	193,00
	Cuenca	Blanco	-	50-60 mm	180,00	180,00	180,00	180,00	180,00	--	--	180,00
	Toledo	Blanco	-	50-60 mm	180,00	180,00	180,00	180,00	180,00	--	--	180,00
	Albacete	Morado	-	50-80 mm	193,00	193,00	193,00	193,00	193,00	--	--	193,00
	Córdoba	Morado	-	50-80 mm	210,00	210,00	210,00	210,00	210,00	--	--	210,00
	Cuenca	Morado	-	50-80 mm	228,40	228,40	228,40	228,40	228,40	--	--	228,40
	Albacete	Primavera	-	50-60 mm	138,00	138,00	138,00	138,00	138,00	--	--	138,00
	Córdoba	Primavera	-	50-60 mm	160,27	160,21	160,19	160,25	160,26	--	--	160,24
	Cuenca	Primavera	-	50-60 mm	204,50	204,50	204,50	204,50	204,50	--	--	204,50
ALCACHOFA	Granada	-	-	-	120,00	120,00	120,00	--	--	120,00	--	120,00
	Murcia	-	-	-	120,00	125,00	130,00	140,00	145,00	--	--	133,42
BERENJENA	Almería	-	-	-	81,50	90,00	104,91	79,00	77,00	--	--	86,59
BRÓCOLI	Murcia	-	-	-	65,00	65,00	68,00	65,00	68,00	--	--	66,17
CALABACÍN	Almería	-	-	14-21 g	65,59	60,00	53,50	46,00	41,00	--	--	54,54
	Murcia	-	-	14-21 g	70,00	65,00	65,00	65,00	60,00	--	--	64,72
CEBOLLA	Albacete	Todos los tipos y variedades	-	40-80 mm	30,35	30,35	30,35	30,35	30,35	--	--	30,35
	Ávila	Todos los tipos y variedades	-	40-80 mm	38,00	38,00	38,00	38,00	38,00	--	--	38,00
	Toledo	Todos los tipos y variedades	-	40-80 mm	28,00	28,00	28,00	28,00	--	--	28,00	
CHAMPIÑÓN	Albacete	Cerrado	-	30-65 mm	176,75	176,75	176,75	176,75	176,75	--	--	176,75
	Cuenca	Cerrado	-	30-65 mm	220,00	220,00	220,00	220,00	220,00	--	--	220,00
	La Rioja	Cerrado	-	30-65 mm	222,69	222,65	222,52	221,91	221,91	--	--	222,33
	Navarra	Cerrado	-	30-65 mm	190,00	190,00	190,00	190,00	190,00	--	--	190,00
COLIFLOR	Alicante	Blanca	-	-	--	--	50,00	--	--	--	--	50,00
	Castellón	Blanca	-	-	--	--	--	--	--	42,00	--	42,00
	La Rioja	Todos los tipos y variedades	-	-	43,18	43,18	43,18	43,18	43,18	--	--	43,18
	Murcia	Todos los tipos y variedades	-	-	55,00	55,00	57,00	57,00	57,00	--	--	55,79
	Navarra	Todos los tipos y variedades	-	-	62,00	62,00	62,00	62,00	62,00	--	--	62,00
ESPINACA	Murcia	--	-	-	85,00	87,00	87,00	90,00	92,00	--	--	88,70
FRESA	Huelva	Todas las variedades	-	-	297,93	297,93	297,93	297,93	297,93	--	--	297,93
JUDÍA VERDE	Almería	Plana	-	-	258,00	251,00	229,56	204,00	221,00	--	--	231,51
	Granada	Plana	-	-	246,00	231,00	222,00	203,00	195,00	199,00	--	215,89
LECHUGA	Murcia	Baby	I	-	71,00	70,00	70,00	70,00	70,00	--	--	70,19
	Alicante	Iceberg	I	400g y+	--	--	47,00	--	--	--	--	47,00
	Murcia	Iceberg	I	400g y+	55,00	52,00	54,00	55,00	55,00	--	--	54,04
	Alicante	Mini Romana	I	-	--	--	115,00	--	--	--	--	115,00
	Murcia	Romana	I	-	66,00	66,00	70,00	72,00	72,00	--	--	69,23
	Alicante	Trocadero	I	-	--	--	60,00	--	--	--	--	60,00
PEPINO	Almería	De Almería	-	350-500 g	119,00	112,00	108,00	99,00	100,00	--	--	107,60
	Murcia	Español	-	M (20-25 cm)	92,00	95,00	98,00	98,00	98,00	--	--	96,34
	Almería	Morico	-	-	--	--	84,00	--	--	--	--	84,00
PIMIENTO	Almería	Cuadrado Color	I	70 mm y +	105,00	--	95,00	--	103,00	--	--	100,86
	Almería	Cuadrado Verde	I	70 mm y +	63,53	70,59	75,29	71,76	65,88	--	--	69,41
	Almería	Italiano Verde	I	40 mm y +	--	--	104,00	--	100,00	--	--	100,87
SETAS CULTIVADAS	La Rioja	Pleurotus ostreatus	-	-	276,38	277,21	278,42	277,80	277,80	--	--	277,52
TOMATE	Almería	Cereza	I	-	--	177,00	195,00	--	181,00	169,00	--	178,71
	Granada	Cereza	I	-	206,00	--	211,00	--	207,00	212,00	--	208,12
	Murcia	Cereza	I	-	195,00	195,00	200,00	200,00	200,00	--	--	198,14
	Almería	Racimo	I	-	--	74,00	72,00	--	75,00	71,00	--	72,90
	Almería	Redondo	I	57-100mm	57,14	52,00	55,24	57,14	49,50	50,00	--	52,86
	Granada	Redondo	I	57-100mm	59,00	56,00	56,00	56,00	61,00	61,00	--	57,74
	Murcia	Redondo	I	57-100mm	57,00	57,00	57,00	60,00	60,00	--	--	58,07
ZANAHORIA	Valladolid	Todos los tipos y variedades	-	-	25,00	25,00	25,00	25,00	25,00	--	--	25,00

**I-5 b FRUTAS Y HORTALIZAS**  
**PRECIOS DE PRODUCTOS NACIONALES**  
**Mercados representativos de producción**

Referencia: Reglamento Delegado (UE) 2017/891 de la Comisión, de 13 de marzo (DOUE de 25 de mayo). Art. 55 y Anexo VI

Precios a la salida del centro de acondicionamiento de productos seleccionados, embalados y, en su caso, en palés (€/100kg peso neto)

**HORTALIZAS**

PRODUCTO	MERCADO	VARIEDAD O TIPO	CAT.	CALIBRE	PRECIO MEDIO PONDERADO SEMANAL NACIONAL Semana 7 - 2018: 12/02 - 18/02
AJO	ESPAÑA	Blanco	-	50-60 mm	181,30
	ESPAÑA	Morado	-	45-55 mm	222,36
	ESPAÑA	Primavera	-	50-60 mm	168,98
BERENJENA	ESPAÑA	Todos los tipos y variedades	-	40+/70+	86,59
CALABACÍN	ESPAÑA	Todas las variedades	-	14-21	54,77
CEBOLLA	ESPAÑA	Todos los tipos y variedades	-	40-80	30,60
COLIFLOR	ESPAÑA	Todos los tipos y variedades	-	16-20 cm	54,37
FRESA	ESPAÑA	Todas las variedades	-	-	297,93
JUDÍA (VERDE)	ESPAÑA	Todos los tipos y variedades	-	-	220,41
LECHUGA	ESPAÑA	Todos los tipos y variedades	I	400 g o superior	59,08
PEPINO	ESPAÑA	Variedades lisas	-	350-500 g	107,60
PIMIENTO DULCE	ESPAÑA	Todos los tipos y variedades	I	40 mm o superior	86,58
SETAS CULTIVADAS (CHAMPIÑÓN)	ESPAÑA	Cerradas	-	Medio (30-65 mm)	216,06
TOMATE	ESPAÑA	Redondo	I	57-100 mm	54,06
	ESPAÑA	Racimo	I	-	72,90
	ESPAÑA	"Cereza"	I	-	184,23
ZANAHORIA	ESPAÑA	Todos los tipos y variedades	-	-	25,00

## I-6 PRECIOS EN MERCADOS REPRESENTATIVOS VACUNO Y OVINO

## A) BOVINO

## 1.- PRECIO MEDIO NACIONAL (Euro/100 kg Canal) DE CANALES DE BOVINO PESADO SEGÚN MODELO COMUNITARIO DE CLASIFICACIÓN (R(CE) No 1249/2008 y R(UE) No 148/2014).

CATEGORÍA	CLASE DE CONFORMACIÓN Y DE ESTADO DE ENGRASAMIENTO	Semana 05-11/02 2018	Semana 12-18/02 2018	Variación €
<b>Categoría A: Canales de machos jóvenes sin castrar de más de un año y menos de dos años</b>	Muy buena y poco cubierta (U-2)	415,51	416,08	0,58
	Muy buena y cubierta (U-3)	411,61	410,79	-0,82
	<b>Precio medio ponderado Categoría U</b>	413,41	413,24	-0,17
	Buena y poco cubierta (R-2)	395,51	397,32	1,81
	Buena y cubierta (R-3)	391,90	387,38	-4,52
	<b>Precio medio ponderado Categoría R</b>	393,82	392,67	-1,15
	Menos buena y poco cubierta(O-2)	350,48	358,14	7,65
Menos buena y cubierta (O-3)	358,56	365,42	6,85	
<b>Precio medio ponderado Categoría O</b>	353,23	360,61	7,38	
<b>Categoría D: Canales de hembras que hayan parido</b>	Mediocre y poco cubierta (P-2)	192,65	194,79	2,14
	Mediocre y cubierta (P-3)	253,01	251,61	-1,40
	<b>Precio medio ponderado Categoría P</b>	196,64	198,54	1,90
	Buena y cubierta (R-3)	243,14	254,63	11,50
	Buena y grasa (R-4)	275,83	283,02	7,19
	<b>Precio medio ponderado Categoría R</b>	254,12	264,17	10,05
	Menos buena y poco cubierta(O-2)	228,24	229,73	1,49
Menos buena y cubierta (O-3)	235,47	244,67	9,20	
Menos buena y grasa (O-4)	274,40	283,89	9,50	
<b>Precio medio ponderado Categoría O</b>	236,35	242,41	6,06	
<b>Categoría E: Canales de otras hembras (de 12 meses ó más)</b>	Muy buena y poco cubierta (U-2)	424,73	422,42	-2,30
	Muy buena y cubierta (U-3)	420,68	417,34	-3,34
	<b>Precio medio ponderado Categoría U</b>	421,39	418,24	-3,16
	Buena y poco cubierta (R-2)	408,56	403,78	-4,79
	Buena y cubierta (R-3)	401,18	404,18	3,00
	Buena y grasa (R-4)	403,01	385,40	-17,61
	<b>Precio medio ponderado Categoría R</b>	401,90	402,71	0,81
Menos buena y poco cubierta(O-2)	326,38	336,22	9,84	
Menos buena y cubierta (O-3)	339,67	340,84	1,17	
Menos buena y grasa (O-4)	319,48	332,26	12,78	
<b>Precio medio ponderado Categoría O</b>	337,03	339,91	2,88	
<b>Categoría Z: Canales de animales desde 8 a menos de 12 meses</b>	Muy buena y poco cubierta (U-2)	428,11	428,19	0,08
	Muy buena y cubierta (U-3)	419,62	420,90	1,27
	<b>Precio medio ponderado Categoría U</b>	423,62	424,34	0,71
	Buena y poco cubierta (R-2)	403,76	407,61	3,85
	Buena y cubierta (R-3)	403,27	403,08	-0,19
	<b>Precio medio ponderado Categoría R</b>	403,40	404,29	0,89
	Menos buena y poco cubierta(O-2)	348,83	360,09	11,26
Menos buena y cubierta (O-3)	362,50	359,83	-2,67	
<b>Precio medio ponderado Categoría O</b>	354,53	359,98	5,45	



**I-6 PRECIOS MEDIOS NACIONALES EN MERCADOS REPRESENTATIVOS VACUNO Y OVINO****2.-PRECIO MEDIO NACIONAL DEL BOVINO (Euro/100 kg)**

<b>BOVINO VIVO</b>	Semana 05-11/02 2018	Semana 12-18/02 2018	<b>Variación €</b>
Machos hasta 480 Kg. vivo	233,78	234,23	0,45
Machos de más de 480 kg. vivo	213,76	213,61	-0,15
Hembras que hayan parido	95,77	98,54	2,77
Otras hembras de hasta 380 Kg. vivo	233,79	233,01	-0,78
Otras hembras de más de 380 Kg. vivo	225,11	224,04	-1,07

**3.-PRECIO MEDIO NACIONAL DE ANIMALES VIVOS DE LA ESPECIE BOVINA (Commission Regulation - R 2017/1185 Art. 11 - Annex I.6)**

<b>OTROS BOVINOS</b>	Semana 05-11/02 2018	Semana 12-18/02 2018	<b>Variación €</b>
Terneros de ocho días a cuatro semanas			
tipo cruzado	196,18	199,18	3,00
tipo frisón/país	91,09	93,96	2,87
<i>Media ponderada nacional (Euro/Cabeza)</i>	143,64	146,57	2,94
Bovinos ligeros comprendidos entre seis y doce meses			
<i>Media ponderada nacional (Euro/100 kg Vivo)</i>	245,19	255,25	10,06

**B) CORDEROS****1.-PRECIOS MEDIOS NACIONALES DE CANALES DE OVINO FRESCAS O REFRIGERADAS EN MERCADOS REPRESENTATIVOS (Commission Regulation - R 2017/1185 Art. 11 - Annex I.6 ) Euro/100 kg Canal**

<b>CORDEROS I y II</b>	Semana 05-11/02 2018	Semana 12-18/02 2018	<b>Variación €</b>
Corderos I (12 a 13 kg/canal)	571,42	571,42	-0,00
Corderos II (13,1 a 16 kg/canal)	522,45	522,45	0,00
<i>Media ponderada</i>	546,94	546,94	0,00

**2.-PRECIOS MEDIOS DE CANALES DE OVINO FRESCAS O REFRIGERADAS EN LOS MERCADOS REPRESENTATIVOS (Commission Regulation - R 2017/1185 Art. 11 - Annex I.6 ). Euro/100 kg canal**

<b>MERCADO REPRESENTATIVO Cordero 9-19 kg</b>	Semana 05-11/02 2018	Semana 12-18/02 2018	<b>Variación €</b>
Barcelona	625,98	625,98	0,00
Madrid	610,08	610,08	0,00
Valencia	701,58	701,60	0,02
Albacete	551,97	551,97	0,00
Extremadura	558,65	558,65	-0,00
Segovia	548,45	548,45	0,00
Toledo	543,62	543,62	0,00
Zaragoza	597,69	599,33	1,64
<i>Media ponderada</i>	567,50	567,76	0,26

**PRECIOS EN MERCADOS REPRESENTATIVOS - PRODUCTOS GANADEROS**

**D-1)-CANAL PORCINO CAPA BLANCA**  
**CLASIFICACIÓN EUROP (R(CE) No 1249/2008 y R(UE) No 148/2014)**  
 Euro/100 kg Canal

	Clase S			Clase E			Clase U		
	Semana 05-11/02 2018	Semana 12-18/02 2018	Variación €	Semana 05-11/02 2018	Semana 12-18/02 2018	Variación €	Semana 05-11/02 2018	Semana 12-18/02 2018	Variación €
<b>PRECIO MEDIO NACIONAL</b>	126,75	130,06	3,31	123,13	126,66	3,53	129,37	132,88	3,52

	Clase R			Clase O			Clase P		
	Semana 05-11/02 2018	Semana 12-18/02 2018	Variación €	Semana 05-11/02 2018	Semana 12-18/02 2018	Variación €	Semana 05-11/02 2018	Semana 12-18/02 2018	Variación €
<b>PRECIO MEDIO NACIONAL</b>	132,58	134,84	2,26	127,89	135,32	7,43	113,34	125,63	12,29

**D-2)-PORCINO CEBADO**

Euros/kg vivo

MERCADO REPRESENTATIVO	SELECTO			NORMAL			GRASO		
	Semana 05-11/02 2018	Semana 12-18/02 2018	Variación €	Semana 05-11/02 2018	Semana 12-18/02 2018	Variación €	Semana 05-11/02 2018	Semana 12-18/02 2018	Variación €
Albacete	--	--	--	--	--	--	--	--	--
Barcelona	--	--	--	1,09	1,13	0,04	1,06	1,10	0,04
Huesca	1,03	1,05	0,02	1,01	1,03	0,02	0,99	1,01	0,02
Lleida	1,02	1,05	0,03	1,00	1,04	0,03	0,99	1,02	0,03
Murcia	1,08	1,12	0,04	1,07	1,11	0,04	1,06	1,10	0,04
Pontevedra	1,07	1,09	0,02	1,04	1,06	0,02	1,36	1,38	0,03
Salamanca	1,00	1,04	0,03	1,00	1,02	0,03	1,20	1,22	0,03
Segovia	1,05	1,09	0,04	1,04	1,08	0,04	1,26	1,28	0,02
Zaragoza	1,05	1,08	0,03	1,00	1,04	0,03	0,99	1,02	0,03

**PRECIOS EN MERCADOS REPRESENTATIVOS - PRODUCTOS GANADEROS - PORCINO****E) - PORCINO PRECOZ  
LECHONES, OTRAS CALIDADES.**

Euro/100 Kg vivo

<b>Cerdas de Desvieje</b>	Semana 05-11/02 2018	Semana 12-18/02 2018	<b>Variación €</b>
Cerdas de Desvieje	53,58	56,32	2,74
<b>CERDOS CEBADOS</b>			
Categoría U	99,62	102,32	2,71
<b>LECHONES</b>			
Lleida.Base 20kg de peso.	200,00	207,50	7,50
Segovia.Base 20kg de peso.	255,00	265,00	10,00
Media nacional. Calidad Normal. Base 20 kg de peso	220,78	228,71	7,93

**F) - TRONCO IBÉRICO**

Euro/100 Kg vivo

<b>TOSTONES</b>	Semana 05-11/02 2018	Semana 12-18/02 2018	<b>Variación €</b>
De 5 a 9 kilos	380,00	380,00	0,00
De 9 a 12 kilos	670,00	674,29	4,29
<b>LECHONES</b>			
Lechón Ibérico Cruzado Base 23 kg	472,28	477,29	5,00
<b>MARRANOS</b>			
Marranos Ibéricos de 35 a 60 kg	342,44	348,98	6,54
<b>PRIMALES</b>			
Primales Ibéricos de 60 a 100 kg	--	--	--
<b>CERDO CEBADO</b>			
Cerdo Cebado (Intensivo)	230,17	230,02	-0,15
Cerdo Cebado de Campo (Extensivo)	242,64	242,64	0,00
Cerdo Cebado de Bellota 100% Ibérico	312,12	312,11	-0,01
<b>DESVEJE</b>			
Reproductores de desvieje	139,13	139,13	0,00
<b>REPRODUCTORES</b>			
Reproductores >6 meses	367,00	367,00	0,00
<b>CASTRONAS</b>			
Castronas	104,35	104,35	0,00

Denominaciones de acuerdo con la Norma de Calidad (RD 4/2014)

## PRECIOS DE MERCADO. PAÍSES MIEMBROS UE

Semana 06 (del 5 al 11 de febrero). Año 2018

1.- PRECIO MEDIO NACIONAL DE LAS CANALES DE BOVINO PESADO SEGÚN MODELO DE CLASIFICACIÓN (R(CE) No 1308/2013. Annex IV. A)  
(Commission Regulation - R 2017/1185 Art. 11 - Annex I.6 )  
(Euros/100 kg)

CATEGORIA	CLASE DE CONFORMACIÓN Y DE ESTADO DE ENGRASAMIENTO	Alemania (DE)	Irlanda (IE)	España (ES)	Francia (FR)	Italia (IT)	Polonia (PL)	Portugal (PT)	Reino Unido (UK)	UE-28	% España / UE
Categoría A: Canales de machos jóvenes sin castrar de más de 12 y menos 24 meses	Muy buena y poco cubierta (U-2)	409,5	387,1	<b>415,5</b>	421,0	453,9	357,1	399,1	396,7	<b>419,2</b>	<b>-0,9</b>
	Muy buena y cubierta (U-3)	405,6	386,4	<b>411,6</b>	404,0	450,2	360,2	396,4	394,1	<b>405,6</b>	<b>1,5</b>
	Buena y poco cubierta (R-2)	403,6	372,3	<b>395,5</b>	393,0	408,1	349,4	376,0	385,0	<b>386,7</b>	<b>2,3</b>
	Buena y cubierta (R-3)	400,0	372,9	<b>391,9</b>	388,0	402,4	352,3	382,8	390,1	<b>388,3</b>	<b>0,9</b>
	Menos buena y poco cubierta (O-2)	362,8	354,9	<b>350,5</b>	341,0	327,7	339,6	336,5	350,4	<b>348,5</b>	<b>0,6</b>
	Menos buena y cubierta (O-3)	370,6	357,2	<b>358,6</b>	346,0	312,6	342,2	359,2	358,0	<b>360,2</b>	<b>-0,5</b>
	<b>Categoría A</b>		<b>394,8</b>	<b>374,6</b>	<b>396,6</b>	<b>393,1</b>	<b>442,3</b>	<b>345,3</b>	<b>377,1</b>	<b>377,1</b>	<b>388,9</b>
Categoría D: Hembras paridas	Buena y cubierta (R-3)	329,9	344,3	<b>243,1</b>	360,0	317,0	306,0	242,7	330,5	<b>337,7</b>	<b>-28,0</b>
	Buena y grasa (R-4)	330,1	344,6	<b>275,8</b>	348,0	332,9	310,6	258,2	330,3	<b>322,3</b>	<b>-14,4</b>
	Menos buena y poco cubierta (O-2)	301,0	319,3	<b>228,2</b>	312,0	283,1	285,9	211,3	297,2	<b>276,0</b>	<b>-17,3</b>
	Menos buena y cubierta (O-3)	306,1	322,9	<b>235,5</b>	307,0	302,7	296,7	213,4	309,0	<b>295,5</b>	<b>-20,3</b>
	Menos buena y grasa (O-4)	311,4	322,4	<b>274,4</b>	290,0	304,8	294,8	225,9	311,3	<b>306,4</b>	<b>-10,4</b>
	Mediocre y poco cubierta (P-2)	248,2	290,8	<b>192,7</b>	248,0	250,0	251,6	197,2	257,2	<b>246,1</b>	<b>-21,7</b>
	Mediocre y cubierta (P-3)	257,1	311,3	<b>253,0</b>	273,0	278,4	267,2	213,1	276,5	<b>278,2</b>	<b>-9,1</b>
<b>Categoría D</b>		<b>297,1</b>	<b>318,7</b>	<b>234,7</b>	<b>307,4</b>	<b>273,3</b>	<b>285,6</b>	<b>210,4</b>	<b>298,2</b>	<b>289,9</b>	<b>-19,1</b>
Categoría E: Hembras de más de 12 meses	Muy buena y poco cubierta (U-2)	394,0	403,1	<b>424,7</b>	432,0	447,2	349,2	401,2	414,1	<b>434,5</b>	<b>-2,3</b>
	Muy buena y cubierta (U-3)	385,5	409,8	<b>420,7</b>	442,0	458,4	340,6	395,4	418,8	<b>426,1</b>	<b>-1,3</b>
	Buena y poco cubierta (R-2)	383,9	389,0	<b>408,6</b>	372,0	444,0	339,4	392,5	401,6	<b>384,5</b>	<b>6,3</b>
	Buena y cubierta (R-3)	378,6	395,5	<b>401,2</b>	385,0	406,7	335,3	380,0	409,9	<b>387,7</b>	<b>3,5</b>
	Buena y grasa (R-4)	373,9	395,0	<b>403,0</b>	371,0	371,0	334,1	402,0	409,8	<b>398,5</b>	<b>1,1</b>
	Menos buena y poco cubierta (O-2)	302,6	367,0	<b>326,4</b>	292,0	302,8	306,0	346,3	362,0	<b>312,6</b>	<b>4,4</b>
	Menos buena y cubierta (O-3)	311,6	378,1	<b>339,7</b>	321,0	319,3	315,6	350,5	382,4	<b>340,1</b>	<b>-0,1</b>
	Menos buena y grasa (O-4)	313,8	378,2	<b>319,5</b>		338,7	316,6	390,0	393,5	<b>374,0</b>	<b>-14,6</b>
<b>Categoría E</b>		<b>358,9</b>	<b>390,8</b>	<b>406,7</b>	<b>400,3</b>	<b>446,4</b>	<b>321,9</b>	<b>377,7</b>	<b>403,5</b>	<b>388,9</b>	<b>4,6</b>
Categoría Z: Canales de machos y hembras de más de 8 y menos de 12 meses	Muy buena y poco cubierta (U-2)			<b>428,1</b>		477,8	343,7	402,3		<b>439,2</b>	<b>-2,5</b>
	Muy buena y cubierta (U-3)			<b>419,6</b>		420,1	337,0	401,7		<b>418,7</b>	<b>0,2</b>
	Buena y poco cubierta (R-2)			<b>403,8</b>		402,0	358,8	370,9		<b>399,1</b>	<b>1,2</b>
	Buena y cubierta (R-3)			<b>403,3</b>		310,0	325,5	390,7		<b>402,2</b>	<b>0,3</b>
	Menos buena y poco cubierta (O-2)			<b>348,8</b>		475,2	319,9	331,3		<b>352,5</b>	<b>-1,0</b>
	Menos buena y cubierta (O-3)			<b>362,5</b>			319,9	370,0		<b>363,5</b>	<b>-0,3</b>
	<b>Categoría Z</b>			<b>385,5</b>		<b>450,7</b>	<b>326,6</b>	<b>354,6</b>		<b>384,6</b>	<b>0,2</b>

"c" Confidential

[https://ec.europa.eu/agriculture/market-observatory/meat/beef/weekly-carcase-prices\\_en](https://ec.europa.eu/agriculture/market-observatory/meat/beef/weekly-carcase-prices_en)

2.- PRECIO MEDIO NACIONAL DE ANIMALES VIVOS DE LA ESPECIE BOVINA  
(Commission Regulation - R 2017/1185 Art. 11 - Annex I.6)

CATEGORIA	Alemania (DE)	Irlanda (IE)	España (ES)	Francia (FR)	Italia (IT)	Polonia (PL)	Reino Unido (UK)	UE-28	% España / UE
Bovinos de mas de 6 y menos de 12 meses (Euros/kg vivo) (Media ponderada Frison y Cruzado)	1,95	2,36	<b>2,54</b>	2,67	2,84	2,61	2,35	<b>2,43</b>	<b>4,36</b>
Terneros de 8 días a 4 semanas (Euros/cabeza):									
	. FRISON/PAIS	83,72	117,52	<b>91,09</b>	67,00	112,62	148,17	55,55	<b>92,22</b>
. CRUZADO	177,00	251,81	<b>196,18</b>	220,00	257,68	185,25	223,37	<b>215,06</b>	<b>-8,78</b>

[https://ec.europa.eu/agriculture/market-observatory/meat/beef/weekly-live-prices\\_en](https://ec.europa.eu/agriculture/market-observatory/meat/beef/weekly-live-prices_en)

Semana 06 (del 5 al 11 de febrero). Año 2018

## B) OVINO

PRECIOS MEDIOS NACIONALES DE LAS CANALES DE LA ESPECIE OVINA, SEGÚN MODELO DE CLASIFICACIÓN (R(CE) No 1308/2013. Annex IV. C)  
(Commission Regulation - R 2017/1185 Art. 11 - Annex I.6 )  
(EUROS\100 kg CANAL)

CATEGORIA	Bélgica (BE)	Alemania (DE)	España (ES)	Francia (FR)	Irlanda (IE)	Italia (IT)	Holanda (NL)	Polonia (PL)	Portugal (PT)	Reino Unido (UK)	UE-28	% España / UE
Canales de Corderos Pesados (>13 kg)	493,70	541,78	<b>522,45</b>	594,00	456,31	551,00	494,61	359,80		479,18	<b>496,49</b>	<b>5,23</b>
Canales de Corderos Ligeros (<13 kg)			<b>571,42</b>			502,00		(*)	562,00		<b>516,90</b>	<b>10,55</b>

CATEGORIA	Bulgaria (BG)	Estonia (EE)	Grecia (EL)	Croacia (HR)	Letonia (LV)	Hungría (HU)	Rumanía (RO)	Eslovenia (SI)	Eslovaquia (SK)	UE-28	% Eslovaquia / UE
Canales de Corderos Pesados (>13 kg)		c		<b>487,81</b>	333,96		218,11			<b>496,49</b>	<b>-1,75</b>
Canales de Corderos Ligeros (<13 kg)	563,49	(*)	438,39	<b>680,92</b>	337,98	606,46	301,13	531,15	(*)	<b>516,90</b>	<b>31,73</b>

"c" Confidential

(\*) Data unavailable

[https://ec.europa.eu/agriculture/sheep-goats/presentations\\_en](https://ec.europa.eu/agriculture/sheep-goats/presentations_en)

## C) PORCINO

PRECIOS MEDIOS NACIONALES DE LAS CANALES DE LA ESPECIE PORCINA, SEGÚN MODELO DE CLASIFICACIÓN (R(CE) No 1308/2013. Annex IV. B)  
(Commission Regulation - R 2017/1185 Art. 11 - Annex I.6 )  
(EUROS\100 kg CANAL)

CATEGORIA	Bélgica (BE)	Alemania (DE)	España (ES)	Francia (FR)	Irlanda (IE)	Italia (IT)	Holanda (NL)	Polonia (PL)	Portugal (PT)	Reino Unido (UK)	UE-28	% España / UE
Porcino. Clase S (>60% magro)	122,30	139,95	<b>126,75</b>	132,00	138,79		119,75	137,65	145,00	167,54	<b>134,44</b>	<b>-5,72</b>
Porcino. Clase E (60-55% magro)	113,10	141,00	<b>123,13</b>	124,00	138,10	(*)	118,61	134,90	146,00	164,26	<b>136,73</b>	<b>-9,95</b>
Porcino. Clase R (50-45% magro)		113,25	<b>132,58</b>			193,55				137,90	<b>163,29</b>	<b>-18,80</b>
Lechones (Euros/unidad)	42,50	44,00	<b>44,16</b>	29,40		94,14	32,25	43,00	37,00	60,19	<b>44,98</b>	<b>-1,83</b>

(\*) Data unavailable

[https://ec.europa.eu/agriculture/market-observatory/meat/pigmeat/statistics\\_en](https://ec.europa.eu/agriculture/market-observatory/meat/pigmeat/statistics_en)

## D) POLLOS Y HUEVOS

PRECIO MEDIO NACIONAL DE CANALES DE POLLOS (65% RENDIMIENTO), Y DE HUEVOS (MEDIA DE LAS CLASES L Y M)  
(Commission Regulation - R 2017/1185 Art. 11 - Annex I.8 (Eggs) y Annex I.9 (chicken))

CATEGORIA	Bélgica (BE)	Alemania (DE)	España (ES)	Francia (FR)	Irlanda (IE)	Italia (IT)	Holanda (NL)	Polonia (PL)	Portugal (PT)	Reino Unido (UK)	UE-28	% España / UE
Pollos. 65% de rendimiento (Euros/100kg canal)	(*)	(*)	<b>160,62</b>	230,00	96,11	192,50	c	132,21	142,00	(*)	<b>182,50</b>	<b>-11,99</b>
Huevos. Media Clases L y M (Euros/100 kg)	115,97	(*)	<b>110,97</b>	176,89	153,77	193,65	115,00	(*)	135,58	(*)	<b>152,20</b>	<b>-27,09</b>

(\*) Data unavailable

"c" Confidential

[https://ec.europa.eu/agriculture/poultry/presentations\\_en](https://ec.europa.eu/agriculture/poultry/presentations_en)
[https://ec.europa.eu/agriculture/eggs/presentations\\_en](https://ec.europa.eu/agriculture/eggs/presentations_en)



GOBIERNO  
DE ESPAÑA

MINISTERIO  
DE AGRICULTURA Y PESCA,  
ALIMENTACIÓN Y MEDIO AMBIENTE