



9 de enero 2019

Índice:

1. Precios Medios Nacionales, comentarios y gráficos

2. Precios en Mercados Representativos UE (nacionales)

- 2.1 Cereales
- 2.2 Vinos
- 2.3 Aceites y Semillas
- 2.4 Frutas y Hortalizas
- 2.5 Vacuno
- 2.6 Ovino
- 2.7 Porcino

3. Precios en Mercados Representativos UE (semana anterior)



GOBIERNO
DE ESPAÑA

MINISTERIO
DE AGRICULTURA, PESCA
Y ALIMENTACIÓN

SUBSECRETARÍA

Subdirección General de Análisis, Coordinación y
Estadística

sgestadi@mapama.es

<http://www.mapama.gob.es/es/estadistica/temas/default.aspx>

Publicación elaborada por la
Subsecretaría
Subdirección General de Análisis, Coordinación y Estadística

**MINISTERIO
DE AGRICULTURA, PESCA
Y ALIMENTACIÓN**

© Ministerio de Agricultura, Pesca y Alimentación
Secretaría General Técnica
Centro de Publicaciones
Catálogo de Publicaciones de la Administración General del Estado:
<http://publicacionesoficiales.boe.es/>

N.I.P.O.: 003190900

Se permite la utilización, copia o reproducción de los datos de este Boletín siempre que se cite expresamente su procedencia.

PRECIOS MEDIOS NACIONALES AGRÍCOLAS (I)

PRODUCTOS AGRÍCOLAS (especificaciones)		Semana 52 24-30/12	Semana 01 31/12-06/01	Variación semanal euros	Variación semanal %
CEREALES					
(1)	Trigo blando panificable (€/t)	198,40	198,21	-0,19	-0,10
(1)	Trigo duro (€/t)	205,67	205,67	0,00	0,00
(1)	Cebada pienso (€/t)	186,45	186,29	-0,16	-0,09
(1)	Cebada malta (€/t)	196,32	196,31	-0,01	-0,01
(1)	Maíz grano (€/t)	181,69	181,48	-0,21	-0,12
(4)	Arroz cáscara (€/t)	293,57	299,10	5,53	1,88
(4)	Arroz blanco (€/t)	529,49	529,49	0,00	0,00
(4)	Arroz blanco vaporizado (€/t)	611,68	611,68	0,00	0,00
ALFALFA, PIPA DE GIRASOL, COLZA Y GUISANTES					
(1)	Alfalfa (€/t)	171,43	170,98	-0,45	-0,26
(1)	Pipa de girasol 9-2-44 (€/t)	296,23	295,93	-0,30	-0,10
(1)	Pipa de girasol alto oleico (€/t)	363,73	364,15	0,42	0,11
(4)	Colza grano (€/t)	307,88	307,88	0,00	0,00
(4)	Guisantes secos (€/t)	204,39	204,50	0,11	0,05
VINOS					
(2)	Vino blanco sin DOP/IGP (€/hectolitro)	34,33	35,17	0,84	2,45
(2)	Vino tinto sin DOP/IGP , 12 p. color (€/hectolitro)	48,89	46,50	-2,39	-4,89
(2)	Vino con DOP/IGP blanco RUEDA (€/hectolitro)	(*) 273,90	(**) 202,39	-71,51	-26,11
(2)	Vino con DOP/IGP tinto RIOJA (€/hectolitro)	(*) 240,30	(**) 240,30	0,00	0,00
ACEITES VEGETALES					
(3)	Aceite de oliva virgen extra < 0,8° (€/100 kg)	280,87	276,25	-4,62	-1,64
(3)	Aceite de oliva virgen, de 0,8° a 2° (€/100 kg)	252,19	250,60	-1,59	-0,63
(3)	Aceite de oliva lampante > 2° (€/100 kg)	234,31	229,48	-4,83	-2,06
(3)	Aceite de oliva refinado (€/100 kg) (***)	239,56	233,75	-5,81	-2,43
(3)	Aceite de oliva orujo crudo (€/100 kg) (****)	108,67	100,00	-8,67	-7,98
(3)	Aceite de oliva orujo refinado (€/100 kg) (****)	145,00	134,17	-10,83	-7,47
(3)	Aceite de girasol refinado (€/100 kg) (*****)	70,97	69,56	-1,41	-1,98

Posición comercial:

(1) Entrada industria; (2) Salida bodega; (3) Salida almazara; (4) Granel sobre almacén

(*) (**) En los vinos con DOP/IGP los precios son mensuales. (*) Precios Noviembre 2018. (**) Precio Diciembre 2018.

(***) Aceite de oliva refinado. Valores media aritmética de Córdoba, Jaén, Sevilla y Tarragona

(****) Aceites de orujo crudo y orujo refinado. Valores media aritmética de Córdoba, Jaén y Tarragona.

(*****) Aceite de girasol refinado. Valores media aritmética de Córdoba, Sevilla y Tarragona.

COMENTARIOS DE MERCADO

● **CEREALES** (⇒): Se inicia el año 2019 con cotizaciones estables en el sector de los cereales, anotándose leves variaciones tendentes a la baja (-0,10% en las cotizaciones del trigo blando panificables, 0,00% en el trigo duro, -0,09% en la cebada pienso, -0,01% en la cebada malta y -0,12% en el maíz grano). Por su parte, las cotizaciones del arroz muestran estabilidad (0,00% tanto en el arroz blanco como en el arroz blanco vaporizado), salvo el arroz cáscara, que anotó una subida del 1,88%.

● **VINOS** (▲ ▼): Comportamiento dispar en cuanto a las cotizaciones del vino sin DOP/IGP se refiere, con subidas del 2,45% en el vino blanco y bajadas del (-4,89%) en el tinto. Respecto de los vinos con DOP/IGP el blanco RUEDA de la vendimia 2018 ha comenzado a comercializarse con un descenso significativo del (-26,11%) respecto del precio final de la campaña precedente. El tinto RIOJA de la vendimia 2018 aún no se ha empezado a comercializar.

● **ACEITES VEGETALES** (▼): Descensos generalizados en las cotizaciones de todos los tipos de aceite. Así, los aceites de oliva anotaron bajadas del (-1,64%) en el virgen extra <0,8°, (-0,63%) en el virgen de 0,8°-2°, (-2,06%) en el lampante, (-2,43%) en el refinado, (-7,98%) en el de orujo crudo y (-7,47%) en el de orujo refinado. El aceite de girasol refinado registró un descenso de precios del (-1,98%).

PRECIOS MEDIOS NACIONALES AGRÍCOLAS (2)

PRODUCTOS AGRÍCOLAS (especificaciones)		Semana 52 24-30/12	Semana 01 31/12-06/01	Variación semanal euros	Variación semanal %
FRUTAS					
(4)	Clementina (€/100 kg)	15,95	16,66	0,71	4,43
(4)	Limón (€/100 kg)	24,98	23,80	-1,18	-4,73
(4)	Naranja (€/100 kg)	16,62	14,36	-2,26	-13,57
(4)	Manzana Golden (€/100 kg)	46,56	44,26	-2,30	-4,94
(4)	Pera Blanquilla (€/100 kg)	55,82	55,82	0,00	0,00
(4)	Aguacate (€/100 kg)	135,59	134,15	-1,44	-1,06
(4)	Plátano (€/100 kg)	69,19	69,94	0,75	1,08
HORTALIZAS					
(4)	Acelga (€/100kg)	44,36	46,46	2,11	4,75
(4)	Alcachofa (€/100kg)	98,08	94,77	-3,31	-3,38
(4)	Berenjena (€/100 kg)	42,23	88,71	46,48	110,05
(4)	Calabacín (€/100 kg)	20,40	46,70	26,30	128,94
(4)	Cebolla (€/100 kg)	28,50	28,42	-0,08	-0,28
(4)	Champiñón (€/100kg)	144,37	153,96	9,59	6,64
(4)	Coliflor (€/100kg)	37,62	37,65	0,04	0,10
(4)	Col-repollo (€/100kg)	29,34	32,56	3,21	10,95
(4)	Escarola (€/100kg)	53,44	49,26	-4,18	-7,82
(4)	Haba verde (€/100 kg)	138,45	125,91	-12,54	-9,05
(4)	Judía verde tipo plana (€/100 kg)	181,75	197,28	15,53	8,55
(4)	Lechuga Romana (€/100 ud)	23,77	24,73	0,97	4,06
(4)	Pepino (€/100 kg)	27,79	30,08	2,29	8,23
(4)	Pimiento verde tipo italiano (€/100 kg)	76,51	75,38	-1,13	-1,48
(4)	Tomate liso (€/100 kg)	56,24	60,24	4,00	7,11
(4)	Zanahoria (€/100 kg)	20,61	20,44	-0,18	-0,85
(4)	Patata (€/100 kg)	29,15	30,05	0,89	3,07

Posición comercial:

(4) Granel: sobre árbol, finca, almacén, agricultor, alhóndiga, lonja

COMENTARIOS DE MERCADO

● **CÍTRICOS (▼▲)**: Pese a que en el comienzo del año vuelve a repuntar el precio medio en origen de la *clementina* (4,43%) —debido en buena medida a la entrada en comercialización de nuevas variedades con cotizaciones algo superiores a las que se venían observando—, siguen a la baja el del *limón Fino* (-4,73%) y, con variación de mayor importancia, el de la *naranja tipo Navel* (-13,57%) cuya media acusa esta semana los descensos registrados en los mercados andaluces, así como la paulatina pérdida de importancia relativa de los mismos a estas alturas de campaña.

● **FRUTAS DE PEPITA (▼)**: Se deja notar esta semana en la media nacional en origen de la *manzana Golden* (-4,94%) la bajada de cotizaciones registrada en los mercados ilerlenses, mientras que las de la *pera Blanquilla* prosiguen inalteradas.

● **HORTALIZAS (▲▼)**: Destacan por encima de todo esta semana las subidas notabilísimas registradas en las cotizaciones en origen de *calabacín* (128,94%) —tras mes y medio de bajadas constantes— y *berenjena* (110,05%) —que también había sufrido descensos significativos desde comienzos de diciembre—. Comienza, por otra parte, a remontar el precio medio en origen del *pepino* (8,23%), tras un final de diciembre bastante complicado. Entre los descensos —que afectan a menos productos y que son, en general, de menor importancia relativa—, podría citarse el del *haba verde* (-9,05%) como el más destacado. Vuelve a repuntar la *patata* (3,07%).

PRECIOS MEDIOS NACIONALES AGRÍCOLAS

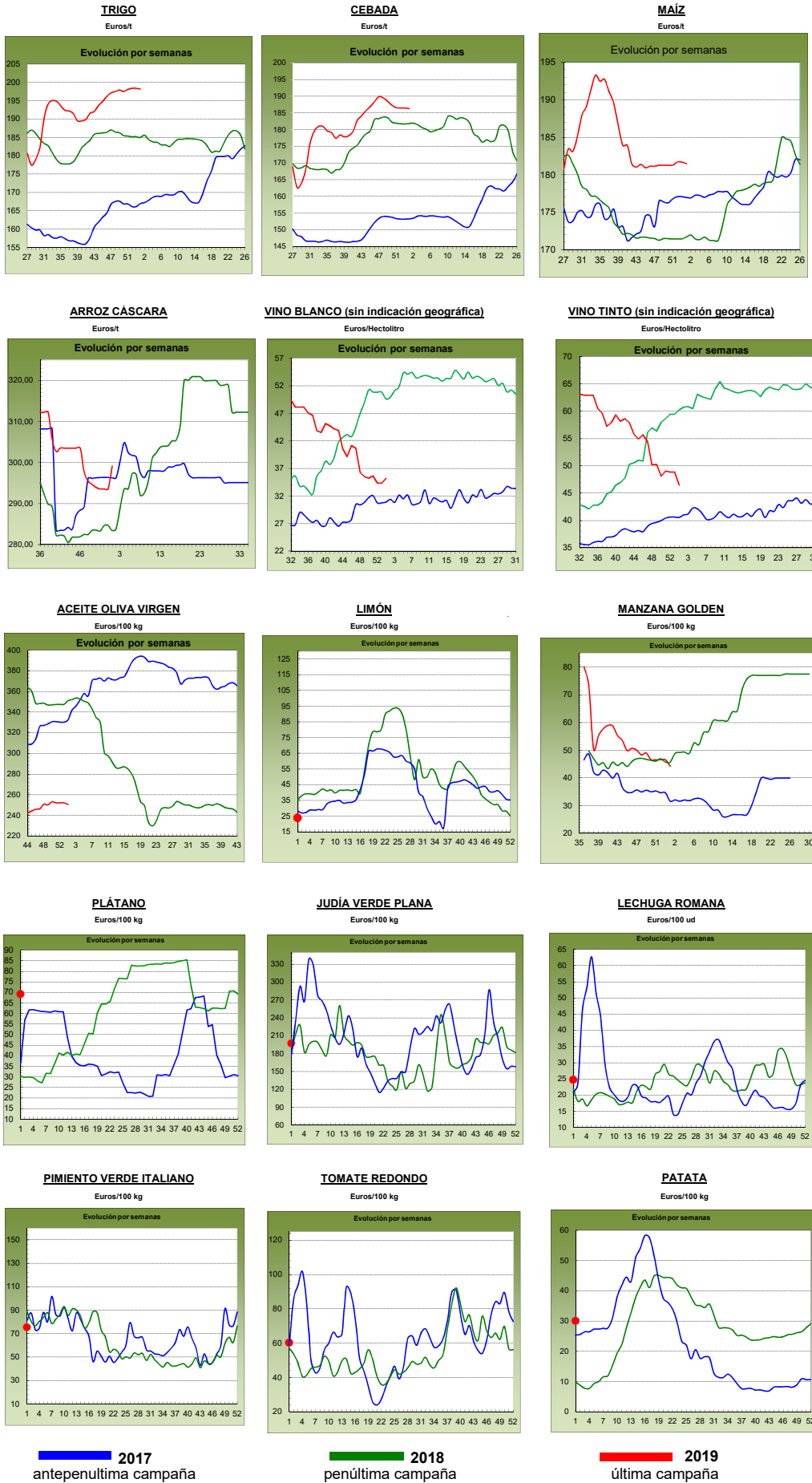

PRECIOS MEDIOS NACIONALES GANADEROS

PRODUCTOS GANADEROS (especificaciones)		Semana 52 24-30/12	Semana 01 31/12-06/01	Variación semanal euros	Variación semanal %
VACUNO					
(5)	Ternera, 180-300 kilos (€/100 kg canal)	390,01	389,82	-0,19	-0,05
(5)	Machos de 12 a 24 meses (Clase R) (€/100 kg canal)	376,21	375,87	-0,34	-0,09
(5)	Animales de 8 a 12 meses (Clase R) (€/100 kg canal)	398,06	396,59	-1,47	-0,37
(5)	Bovino vivo, conjunto categorías (€/100 kg vivo)	198,52	198,50	-0,02	-0,01
CORDERO					
(5)	Corderos 9-19 kilos (€/100 kg canal)	621,14	601,85	-19,29	-3,11
(5)	Corderos 12-16 kilos (€/100 kg canal)	590,07	571,39	-18,68	-3,17
PORCINO					
(5)	Porcino >60% magro (Clase S) (€/100 kg canal)	131,59	131,27	-0,32	-0,24
(5)	Porcino 60-55% magro (Clase E) (€/100 kg canal)	128,64	128,54	-0,10	-0,08
(5)	Porcino 55-50% magro (Clase U) (€/100 kg canal)	131,86	130,95	-0,91	-0,69
(5)	Porcino 50-45% magro (Clase R) (€/100 kg canal)	128,45	129,30	0,85	0,66
(5)	Lechon 20 kg (€/unidad)	41,93	44,75	2,82	6,73
POLLO					
(6)	Pollo, media de canales del 83% y 65% rdto. (€/100 kg canal)	158,23	156,22	-2,01	-1,27
(6)	Pollo P10 (83% rdto.) (€/100 kg canal)	156,98	156,66	-0,32	-0,20
(6)	Pollo P90 (65% rdto.) (€/100 kg canal)	158,39	156,17	-2,22	-1,40
HUEVOS					
(7)	Huevos, media Clase L y M (€/100 kg)	98,31	95,11	-3,20	-3,26
(7)	Huevos - Clase L (€/docena)	0,80	0,78	-0,02	-2,50
(7)	Huevos - Clase M (€/docena)	0,69	0,66	-0,03	-4,35
CONEJO					
(8)	Conejo 1,8-2,2 kilo, vivo (€/100 kg)	183,71	182,14	-1,57	-0,85
LECHE Y PRODUCTOS LÁCTEOS					
(10)	Suero de leche en polvo (€/100 kg)	78,73	79,05	0,32	0,41
(9)	Leche de vaca (€/100 litros). Fuente: FEAGA	Precio noviembre 2018: 33,30 €/100 litros			
MIEL					
(11)	Miel multifloral a granel (€/100 kg)	Precio octubre 2018: 297,21 €/100 kg			

Posición comercial:

(5) Entrada matadero; (6) Salida muelle matadero; (7) Salida muelle centro de embalaje; (8) Salida granja; (9) Precio pagado al ganadero
(10) Precio franco fábrica sin impuestos ni costes; (11) Venta a la industria o mayorista

COMENTARIOS DE MERCADO

- **VACUNO** (=): Se inicia el año 2019 con solo tres días hábiles, por lo que la comercialización de productos ha sido baja debido a las fiestas de Nochevieja y Año Nuevo. Con estos pocos movimientos, las cotizaciones de los **canales de vacuno** apenas han variado, anotándose descensos mínimos del (-0,05%) en las canales de las terneras, (-0,09%) en las de los machos 12-24 meses y (-0,37%) en las de los animales 8-12 meses. Las cotizaciones de los **animales con destino vida** (=) no han variado respecto a la semana previa (-0,01%), con pocos movimientos de compra/venta.
- **OVINO** (▼): Descenso medio del (-3,14%) en las cotizaciones de los **canales de cordero**. Como es habitual, una vez acabadas las fiestas de Navidad y empezado el año nuevo, la demanda de este tipo de canales baja, y más tratándose de una de las carnes más caras que se puede encontrar en el mercado, por lo que las tradicionales cuestas de enero y febrero influye en una demanda/consumo menores.
- **PORCINO** (=): El descenso medio de las cotizaciones de los **canales de porcino de capa blanca** fue del (-0,09%) en esta primera semana de 2019. El descenso en la actividad es lo que ha marcado la evolución de los precios. Subida del 6,73% en las cotizaciones de los **lechones base 20 kg** (▲). La demanda supera ampliamente a la oferta y, aunque la actividad de los mataderos ha descendido debido a los días festivos, las plazas vacías que provoca la salida de animales de cebo hacia los mismos, permite que los cebadores demanden lechones para prepararse de cara a los próximos pedidos.
- **POLLOS** (▼): La demanda de **canales de pollo** se resiente con las fiestas navideñas, por ello, las cotizaciones de las mismas anotan retrocesos del (-1,27%).
- **HUEVOS** (▼): Descenso del (-2,50%) en las cotizaciones de la docena de huevos de la Clase L y del (-4,35%) en las de los huevos de la Clase M. El descenso en la demanda es el principal factor que explica este descenso en los precios.
- **CONEJO** (▼): La escasa demanda de **conejo vivo de granja** propicia que, una semana más, las cotizaciones de estos animales bajen (-0,85%), con expectativas de que siga la tendencia bajista de precios.
- **PRODUCTOS LÁCTEOS** (=): Estabilidad en los precios del **suero de leche en polvo** (0,41% de variación semanal).
- **MIEL** (▼): Descenso del (-3,90%) en el precio de la **miel multifloral a granel** de octubre respecto a septiembre.

PRECIOS MEDIOS NACIONALES GANADEROS

VACUNO VIVO

Euro/100 kg vivo

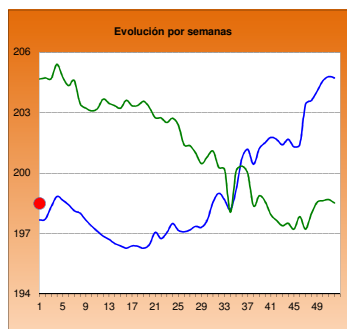

MACHOS 12-24 MESES (Clase R)

Euro/100 kg canal

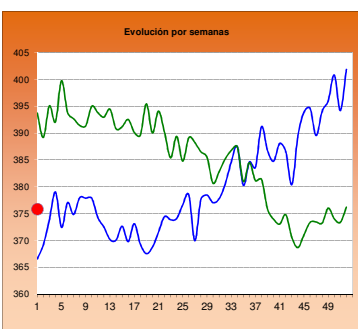

TERNERAS (Conjunto de Clases)

Euro/100 kg canal

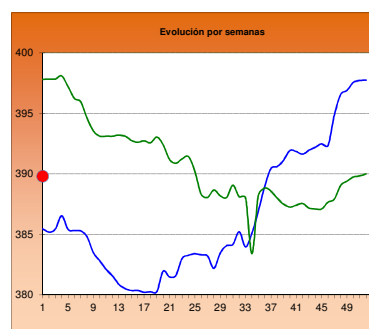

ANIMALES DE 8-12 MESES (Clase R)

Euro/100 kg canal

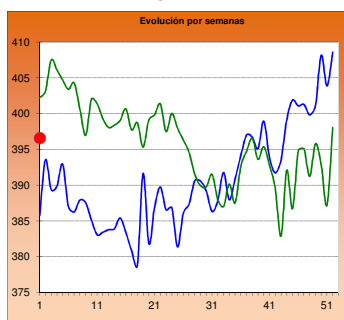

CORDERO 12-16 kilos

Euro/100 kg canal

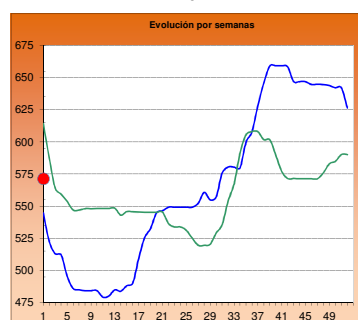

CORDERO 9-19 kilos

Euro/100 kg canal

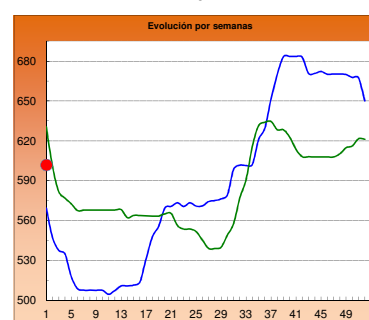

PORCINO >60% magro (Clase S)

Euro/100 kg canal

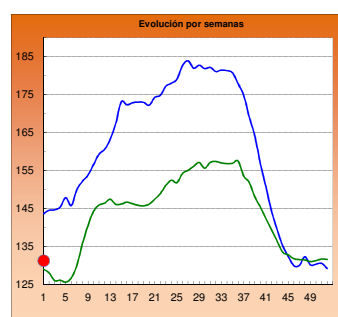

PORCINO 60-55% magro (Clase E)

Euro/100 kg canal

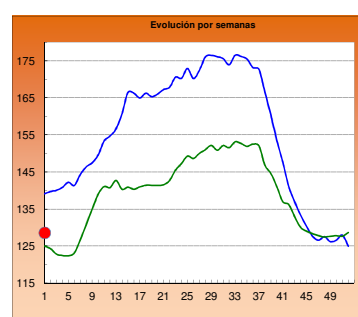

LECHONES Base 20 kg

Euro/unidad

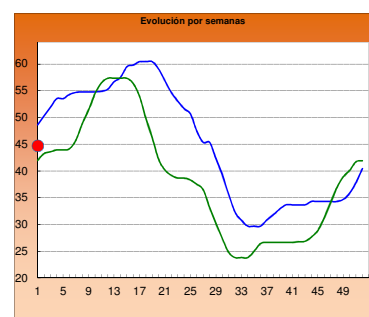

POLLO Canales del 83% y 65% rdto.

Euro/100 kg canal

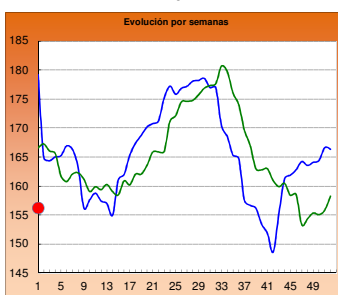

POLLO P90

Euro/100 kg canal

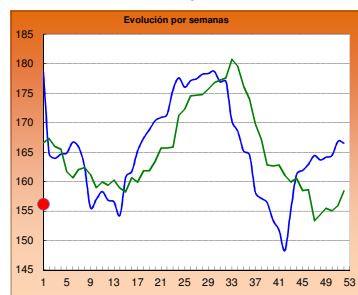

POLLO P10

Euro/100 kg canal

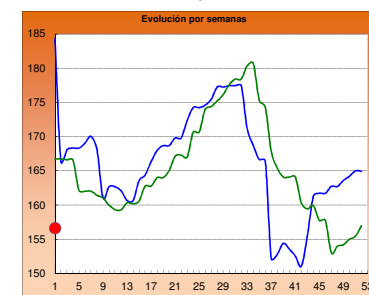

HUEVOS Clase L

Euro/ Docena

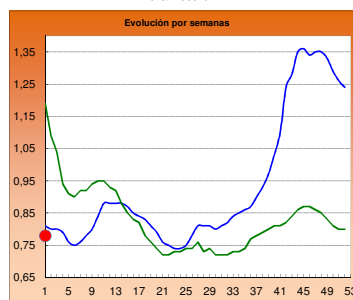

HUEVOS Clase M

Euro/ Docena

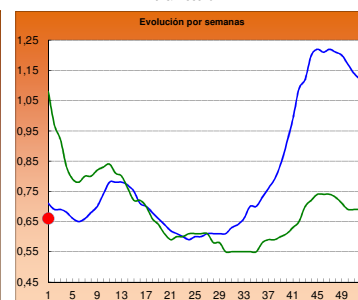

CONEJO VIVO

Euro/100 kg vivo

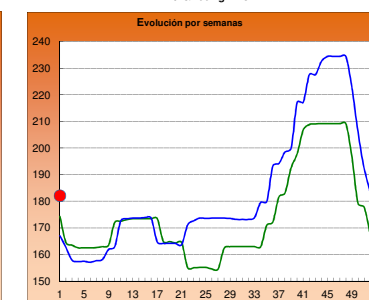

2017

2018

2019

I-2 PRECIOS EN MERCADOS REPRESENTATIVOS - CEREAL

Precios en Euro/Tonelada

REGLAMENTO (UE) 2017/1185 DE LA COMISION. Artículo 11, Anexo I. 1.

Precios de comercio al por mayor. Mercancía nacional y/o importada, sobre vehículo

PRODUCTO	MERCADO REPRESENTATIVO	Semana 24-30/12 2018	Semana 31/12-06/01 2018/19	Variación €
Trigo Blando Panificable	Albacete	196,00	196,00	0,00
	Ávila	194,00	194,00	0,00
	Barcelona	219,00	219,00	0,00
	Burgos	193,00	193,00	0,00
	Cádiz	216,00	216,00	0,00
	Guadalajara	187,60	187,60	0,00
	Huesca	203,00	203,00	0,00
	León	192,00	192,00	0,00
	Lérida	202,00	202,00	0,00
	Madrid	188,00	188,00	0,00
	Murcia	209,00	210,00	1,00
	Navarra	200,00	201,00	1,00
	Palencia	191,00	191,00	0,00
	Pontevedra	204,00	204,00	0,00
	Salamanca	194,20	194,20	0,00
	Segovia	192,20	192,20	0,00
	Sevilla	216,00	216,00	0,00
	Soria	197,50	197,60	0,10
	Tarragona	213,00	210,00	-3,00
	Valladolid	192,40	191,60	-0,80
Zamora	190,40	190,40	0,00	
Zaragoza	200,00	200,00	0,00	
Trigo Duro	Cádiz	203,00	203,00	0,00
	Córdoba	208,00	208,00	0,00
	Sevilla	203,00	203,00	0,00
	Zaragoza	210,00	210,00	0,00

I-2 PRECIOS EN MERCADOS REPRESENTATIVOS - CEREAL

Precios en Euro/Tonelada

REGLAMENTO (UE) 2017/1185 DE LA COMISION. Artículo 11, Anexo I. 1.

Precios de comercio al por mayor. Mercancía nacional y/o importada, sobre vehículo

PRODUCTO	MERCADO REPRESENTATIVO	Semana 24-30/12 2018	Semana 31/12-06/01 2018/19	Variación €
Cebada Pienso	Albacete	179,90	179,90	0,00
	Ávila	187,00	187,00	0,00
	Burgos	188,00	188,00	0,00
	Cádiz	202,00	202,00	0,00
	Ciudad Real	184,80	184,60	-0,20
	Córdoba	196,00	196,00	0,00
	La Coruña	208,00	208,00	0,00
	Cuenca	182,00	182,00	0,00
	Granada	195,00	195,00	0,00
	Guadalajara	180,00	180,00	0,00
	Huesca	190,00	190,00	0,00
	León	188,00	186,00	-2,00
	Lérida	192,00	192,00	0,00
	Murcia	193,00	193,00	0,00
	Palencia	185,00	185,00	0,00
	Salamanca	190,00	190,00	0,00
	Segovia	185,00	185,00	0,00
	Soria	184,00	184,00	0,00
	Teruel	190,00	190,00	0,00
	Toledo	188,20	187,40	-0,80
	Valladolid	187,00	186,00	-1,00
	Zamora	188,00	186,00	-2,00
Zaragoza	190,00	190,00	0,00	
Cebada Malta	Albacete	206,00	206,00	0,00
	Burgos	192,80	192,80	0,00
	Ciudad Real	192,88	192,70	-0,18
	Cuenca	206,00	206,00	0,00
	Guadalajara	187,20	187,20	0,00
	Huesca	200,00	200,00	0,00
	Lérida	207,00	207,00	0,00
	Madrid	200,00	200,00	0,00
	Navarra	198,00	198,00	0,00
	Palencia	191,80	191,80	0,00
	Salamanca	195,00	195,00	0,00
	Segovia	191,00	191,00	0,00
	Soria	190,00	190,00	0,00
	Teruel	188,00	188,00	0,00
	Toledo	197,00	197,00	0,00
	Valladolid	189,40	189,40	0,00
	Zamora	193,00	193,00	0,00
Zaragoza	194,00	194,00	0,00	

I-2 PRECIOS EN MERCADOS REPRESENTATIVOS - CEREAL

Precios en Euro/Tonelada

REGLAMENTO (UE) 2017/1185 DE LA COMISION. Artículo 11, Anexo I. 1. Cereales y 2 Arroz
Maíz grano, precios de comercio al por mayor. Mercancía nacional y/o importada, sobre vehículo
Arroz cáscara, arroz blanco precios salida almacén agricultor

PRODUCTO	MERCADO REPRESENTATIVO	Semana 24-30/12 2018	Semana 31/12-06/01 2018/19	Variación €
Maiz Grano	Albacete	175,60	175,60	0,00
	Badajoz	183,00	183,00	0,00
	Cáceres	183,00	183,00	0,00
	Ciudad Real	190,60	190,60	0,00
	Córdoba	180,00	180,00	0,00
	La Coruña	174,00	174,00	0,00
	Gerona	183,00	183,00	0,00
	Huesca	181,00	181,00	0,00
	León	178,80	178,80	0,00
	Lérida	176,00	176,00	0,00
	Madrid	178,00	178,00	0,00
	Navarra	189,00	186,00	-3,00
	Pontevedra	180,00	174,00	-6,00
	Salamanca	189,00	189,00	0,00
	Sevilla	185,00	185,00	0,00
	Toledo	187,00	187,00	0,00
	Valladolid	185,00	185,00	0,00
	Zamora	178,00	178,00	0,00
	Zaragoza	185,00	185,00	0,00
	Arroz cáscara (Indica)	Badajoz	274,50	274,28
Sevilla		304,50	317,50	13,00
Valencia		260,00	260,00	0,00
Arroz cáscara (Japónica)	Badajoz	291,00	290,58	-0,42
	Sevilla	298,29	317,66	19,38
	Valencia	290,00	285,00	-5,00
Arroz blanco (Indica)	Badajoz	535,00	535,00	0,00
	Sevilla	490,00	490,00	0,00
	Valencia	557,50	557,50	0,00
Arroz blanco (Japónica)	Badajoz	550,00	550,00	0,00
	Sevilla	500,00	500,00	0,00
	Valencia	572,50	572,50	0,00
Arroz blanco vaporizado (Indica)	Sevilla	612,00	612,00	0,00
	Valencia	595,00	595,00	0,00
Arroz partido	Sevilla	307,00	290,00	-17,00
	Valencia	310,00	310,00	0,00

**II-3 PRECIOS EN MERCADOS REPRESENTATIVOS
VINOS BLANCOS Y TINTOS**

R. EJECUCIÓN (UE) 2017/1185 de la COMISIÓN. Art 11 Anexo II. 3.

En €/hectolitro, salida bodega, a granel, pago al contado sin I.V.A.

PRODUCTO	MERCADO REPRESENTATIVO	Semana	Semana	Variación €
		24 al 30/12 52 2018	31/12 al 6/01 1 2019	
VINO BLANCO sin DOP/IGP				
	Albacete	43,65	39,79	-3,86
	Badajoz	32,14	37,87	5,73
	Ciudad Real	32,36	31,87	-0,48
	Cuenca	31,08	48,55	17,47
	Toledo	41,04	36,85	-4,18
VINO TINTO sin DOP/IGP				
Precio de vino tinto referido al producto de 12 puntos de color				
	Albacete	51,78	50,98	-0,80
	Ciudad Real	40,39	35,31	-5,08
	Cuenca	48,05	43,01	-5,03
	Badajoz	52,81	50,99	-1,82
	Murcia	55,29	58,92	3,63
	Toledo	57,11	51,90	-5,21
	Valencia	39,58	39,58	0,00
PRODUCTO	ZONA DOP / IGP	Euros / Hectolitro		Variación €
		Noviembre	Diciembre	
VINO BLANCO con DOP/IGP	RUEDA	273,90	202,39	-71,51
VINO TINTO con DOP/IGP	RIOJA	240,30	240,30	0,00

I-4 PRECIOS EN MERCADOS REPRESENTATIVOS DE ACEITES

Aceites. Precios sobre almazara, en €/100 kg, sin I.V.A. Rgto. 2017/1185. Art.11. Anexo I.3.
Semilla de girasol. Precios en centros de demanda, en €/100 kg, sin I.V.A. Rgto 2017/1185. Art. 8

PRODUCTO Y ESPECIFICACIONES	MERCADO REPRESENTATIVO	Semana 52 24 al 30/12 2018	Semana 01 31/12 al 6/01 2019	Variación €
ACEITE DE OLIVA VIRGEN EXTRA Menos de 0,8°	Badajoz	260,00	260,00	0,00
	Ciudad Real	275,00	265,00	-10,00
	Córdoba	293,50	289,50	-4,00
	Granada	271,25	270,00	-1,25
	Jaén	278,57	272,60	-5,96
	Málaga	281,57	274,08	-7,50
	Sevilla	294,50	292,13	-2,38
	Tarragona	277,50	277,50	0,00
	Toledo	275,00	270,00	-5,00
ACEITE DE OLIVA VIRGEN De 0,8° a 2°	Badajoz	235,00	235,00	0,00
	Córdoba	257,00	255,50	-1,50
	Granada	253,00	248,25	-4,75
	Jaén	247,92	247,00	-0,92
	Sevilla	260,23	256,57	-3,66
	Cádiz	265,00	262,50	-2,50
	Tarragona	245,00	245,00	0,00
	Toledo	245,00	242,00	-3,00
ACEITE DE OLIVA LAMPANTE Más de 2°	Córdoba	240,00	236,00	-4,00
	Granada	239,38	233,13	-6,25
	Jaén	232,20	227,70	-4,50
	Málaga	247,48	240,11	-7,36
	Sevilla	247,13	243,89	-3,24
	Tarragona	207,50	190,00	-17,50
	Badajoz	225,00	225,00	0,00
ACEITE DE OLIVA REFINADO	Córdoba	239,00	234,00	-5,00
	Jaén	240,50	235,50	-5,00
	Sevilla	243,75	238,00	-5,75
	Tarragona	235,00	227,50	-7,50
ACEITE DE ORUJO CRUDO	Córdoba	111,50	100,00	-11,50
	Jaén	114,50	102,50	-12,00
	Tarragona	100,00	97,50	-2,50
ACEITE DE ORUJO REFINADO	Córdoba	144,00	129,00	-15,00
	Jaén	151,00	136,00	-15,00
	Tarragona	140,00	137,50	-2,50
ACEITE DE GIRASOL REFINADO	Córdoba	70,61	69,00	-1,60
	Sevilla	71,30	69,67	-1,63
	Tarragona	71,00	70,00	-1,00
PIPA DE GIRASOL (9 - 2 - 44)	Sur	304,02	304,06	0,04
	Centro	287,58	287,43	-0,15
	Norte	292,50	291,73	-0,77

I-5 PRECIOS EN MERCADOS REPRESENTATIVOS - FRUTAS Y HORTALIZAS

PRECIOS DE PRODUCTOS NACIONALES

Mercados representativos de producción

Precios a la salida del centro de acondicionamiento de productos seleccionados, embalados y, en su caso, en palés (€/100 kg peso neto)

CITRICOS

PRODUCTO	MERCADO	VARIEDAD O TIPO	CAT.	CALIBRE	DIA/MES							
					24/12	25/12	26/12	27/12	28/12	29/12	30/12	PMPS
CLEMANTINA	Castellón	Clemenules	1	1x-3	61,63	--	60,68	61,16	61,56	70,02	--	61,63
	Valencia	Clemenules	1	1x-3	62,79	--	62,65	62,72	62,68	--	54,66	62,71
LIMÓN	Alicante	Fino	1	3-4	103,20	--	103,26	104,19	102,31	--	--	103,23
	Málaga	Fino	1	3-4	121,00	--	120,00	121,00	119,00	--	--	120,24
	Murcia	Fino	1	3-4	118,00	--	116,00	117,00	117,00	--	--	117,01
MANDARINA	Castellón	Clemenvilla	1	1-2	74,38	--	72,56	78,69	71,27	61,12	--	73,47
	Valencia	Clemenvilla	1	1-2	79,05	53,11	81,14	80,18	77,84	85,09	85,09	80,41
NARANJA	Alicante	Navelina	1	3-6	42,42	--	42,42	42,42	42,42	--	--	42,42
	Castellón	Navelina	1	3-6	51,40	--	50,53	54,50	55,15	49,72	--	52,56
	Valencia	Navelina	1	3-6	44,82	--	44,79	44,65	47,29	48,26	57,42	46,15
	Castellón	Salustiana	1	3-6	65,23	--	56,66	63,36	65,31	59,07	--	61,65
	Valencia	Salustiana	1	3-6	57,66	61,94	58,45	56,32	54,45	54,40	51,25	56,11
SATSUMA	Valencia	Owari	1	1x-3	70,00	--	70,00	70,00	70,00	--	--	70,00

FRUTAS DE PEPITA

PRODUCTO	MERCADO	VARIEDAD O TIPO	CAT.	CALIBRE mm	DIA/MES								
					24/12	25/12	26/12	27/12	28/12	29/12	30/12	PMPS	
MANZANA	Gerona	Fuji	1	70-80	107,34	--	107,34	107,34	107,34	--	--	107,34	
	Zaragoza	Fuji	1	70-80	92,10	--	92,10	--	87,08	--	--	89,59	
	Gerona	Golden Delicious	1	70-80	103,50	--	103,50	103,50	103,50	--	--	103,50	
	Lérida	Golden Delicious	1	70-80	69,37	--	68,87	68,52	69,50	--	--	69,08	
	Zaragoza	Golden Delicious	1	70-80	99,60	--	76,97	81,18	88,43	--	--	86,35	
	Gerona	Granny Smith	1	70-80	78,33	--	78,33	78,33	78,33	--	--	78,33	
	Lérida	Granny Smith	1	70-80	46,50	--	46,50	51,15	46,50	--	--	47,06	
	Zaragoza	Granny Smith	1	70-80	77,60	--	--	--	--	--	--	77,60	
	Lérida	Red Chief	1	70-80	59,50	--	52,95	47,00	58,58	--	--	55,51	
	Zaragoza	Red Chief	1	70-80	86,22	--	100,87	136,36	93,54	--	--	97,68	
	Gerona	Red Delicious	1	70-80	100,27	--	100,27	100,27	100,27	--	--	100,27	
	Zaragoza	Reineta	1	70-80	83,28	--	83,12	85,00	83,15	--	--	83,57	
	Gerona	Royal Gala	1	70-80	98,74	--	98,74	98,74	98,74	--	--	98,74	
	Lérida	Royal Gala	1	70-80	64,50	--	64,50	64,50	64,50	--	--	64,50	
	Zaragoza	Royal Gala	1	70-80	94,48	--	97,79	85,00	96,39	--	--	95,85	
	PERA	Lérida	Blanquilla	1	55-60	58,14	--	65,75	58,16	61,24	--	--	61,29
		Zaragoza	Blanquilla	1	55-60	77,27	--	82,96	77,27	81,05	--	--	81,32
Lérida		Condesa (Alexandrina)	1	65-70	73,00	--	78,00	76,00	72,00	--	--	74,75	
La Rioja		Conferencia	1	60-65+	80,00	80,00	80,00	80,00	80,00	--	--	80,00	
Lérida		Conferencia	1	60-65+	74,37	--	74,38	77,82	70,17	--	--	74,42	
Zaragoza		Conferencia	1	60-65+	71,66	--	77,07	76,36	68,43	--	--	70,85	
Lérida		Ercolini	1	50-60	89,00	--	--	--	--	--	--	89,00	
Zaragoza	Packhams Triumph	1	60-65	61,73	--	--	--	61,73	--	--	61,73		

FRUTAS DE HUESO

PRODUCTO	MERCADO	VARIEDAD O TIPO	CAT.	CALIBRE	DIA/MES							
					24/12	25/12	26/12	27/12	28/12	29/12	30/12	PMPS
AGUACATE	Granada	Hass	-	-	--	--	265,00	265,00	265,00	265,00	--	265,00

I-5 b FRUTAS Y HORTALIZAS
PRECIOS DE PRODUCTOS NACIONALES
Mercados representativos de producción

Referencia: Reglamento Delegado (UE) 2017/891 de la Comisión, de 13 de marzo (DOUE de 25 de mayo). Art. 55 y Anexo VI

Precios a la salida del centro de acondicionamiento de productos seleccionados, embalados y, en su caso, en palés (€/100kg peso neto)

CÍTRICOS

PRODUCTO	MERCADO	VARIEDAD O TIPO	CAT.	CALIBRE	PRECIO MEDIO PONDERADO SEMANAL NACIONAL Semana 1 - 2018: 31/12 - 6/01
CLEMENTINA	ESPAÑA	Todas las variedades	I	1x-3	62,38
LIMÓN	ESPAÑA	Todas las variedades	I	3-4	113,51
MANDARINA	ESPAÑA	Todas las variedades	I	1-2	78,33
NARANJA	ESPAÑA	Navelina	I	3-6	46,14
	ESPAÑA	Salustiana	I	3-6	56,50
SATSUMA	ESPAÑA	Todas las variedades	I	1x-3	70,00

FRUTAS DE PEPITA

PRODUCTO	MERCADO	VARIEDAD O TIPO	CAT.	CALIBRE mm	PRECIO MEDIO PONDERADO SEMANAL NACIONAL Semana 1 - 2018: 31/12 - 6/01
MANZANA	ESPAÑA	Fuji	I		96,67
	ESPAÑA	Golden delicious	I	70/80	75,92
	ESPAÑA	Granny Smith	I	70/80	57,97
	ESPAÑA	Red Delicious y demás Var. Rojas	I	70/80	70,86
PERA	ESPAÑA	Blanquilla	I	55-60	63,54
	ESPAÑA	Conferencia	I	60/65+	74,59

FRUTAS DE HUESO

PRODUCTO	MERCADO	VARIEDAD O TIPO	CAT.	CALIBRE	PRECIO MEDIO PONDERADO SEMANAL NACIONAL Semana 1 - 2018: 31/12 - 6/01
AGUACATE	ESPAÑA	Hass	-	-	265,00

I-5 PRECIOS EN MERCADOS REPRESENTATIVOS - FRUTAS Y HORTALIZAS

PRECIOS DE PRODUCTOS NACIONALES

Mercados representativos de producción

Precios a la salida del centro de acondicionamiento de productos seleccionados, embalados y, en su caso, en palé/100 kg peso neto)

HORTALIZAS

PRODUCTO	MERCADO	VARIEDAD O TIPO	CAT.	CALIBRE	DIA/MES							
					24/12	25/12	26/12	27/12	28/12	29/12	30/12	PMPS
AJO	Cuenca	Blanco	-	50-60 mm	180,00	--	180,00	180,00	180,00	--	--	180,00
	Toledo	Blanco	-	50-60 mm	180,00	--	180,00	180,00	180,00	--	--	180,00
	Albacete	Morado	-	50-80 mm	180,00	--	180,00	180,00	180,00	--	--	180,00
	Córdoba	Morado	-	50-80 mm	165,00	--	165,00	165,00	165,00	--	--	165,00
	Cuenca	Morado	-	50-80 mm	228,62	--	228,62	228,62	228,62	--	--	228,62
	Albacete	Primavera	-	50-60 mm	120,00	--	120,00	120,00	120,00	--	--	120,00
	Córdoba	Primavera	-	50-60 mm	149,79	140,00	149,63	149,69	149,80	--	--	149,69
	Cuenca	Primavera	-	50-60 mm	157,65	--	157,65	157,65	157,65	--	--	157,65
	Toledo	Primavera	-	50-60 mm	135,00	--	135,00	135,00	135,00	--	--	135,00
ALCACHOFA	Murcia	--	-	-	158,00	--	162,00	165,00	160,00	--	--	162,03
APIO	Murcia	Todos los tipos y variedades	-	-	32,00	--	34,00	34,00	33,00	--	--	33,31
BERENJENA	Almería	Todos los tipos y variedades	-	-	116,78	--	126,50	132,00	143,24	--	--	135,20
BRÓCOLI	Murcia	Todos los tipos y variedades	-	-	75,00	--	78,00	76,00	78,00	--	--	76,80
CALABACÍN	Almería	Todas las variedades	-	14-21 g	32,13	--	37,06	65,71	131,95	--	--	77,41
	Murcia	Todas las variedades	-	14-21 g	68,00	--	85,00	92,00	90,00	--	--	85,57
CEBOLLA	Albacete	Todos los tipos y variedades	-	40-80 mm	37,10	--	37,10	37,10	37,10	--	--	37,10
	Ávila	Todos los tipos y variedades	-	40-80 mm	40,00	--	40,00	40,00	40,00	--	--	40,00
	Cuenca	Grano	-	40-80 mm	30,00	--	30,00	30,00	30,00	--	--	30,00
	Toledo	Grano	-	40-80 mm	29,00	--	29,00	29,00	29,00	--	--	29,00
CHAMPIÑÓN	Albacete	Cerrado	-	30-65 mm	180,50	--	180,50	180,50	180,50	--	--	180,50
	Cuenca	Cerrado	-	30-65 mm	190,00	--	190,00	190,00	190,00	--	--	190,00
	La Rioja	Cerrado	-	30-65 mm	222,54	--	222,27	223,58	223,58	--	--	223,01
	Navarra	Cerrado	-	30-65 mm	190,00	--	190,00	190,00	190,00	--	--	190,00
COLIFLOR	La Rioja	Todos los tipos y variedades	-	-	52,63	--	52,63	52,63	52,63	--	--	52,63
	Murcia	Todos los tipos y variedades	-	-	75,00	--	70,00	73,00	70,00	--	--	72,06
	Navarra	Todos los tipos y variedades	-	-	57,00	--	57,00	57,00	57,00	--	--	57,00
COL-REPOLLO	Toledo	Todos los tipos y variedades	-	36,00	38,00	--	38,00	38,00	38,00	--	--	38,00
ESCAROLA	Murcia	Lisa	-	-	110,00	--	105,00	106,00	107,00	--	--	107,17
ESPINACA	Murcia	--	-	-	135,00	--	138,00	135,00	136,00	--	--	136,26
JUDÍA VERDE	Almería	Emerite	-	-	--	--	252,00	--	--	--	--	252,00
	Almería	Plana	-	-	207,60	--	231,25	267,65	290,76	--	--	256,50
	Granada	Plana	-	-	--	--	324,00	310,00	327,00	368,00	--	325,31
LECHUGA	Murcia	Baby	I	-	89,00	--	88,00	89,00	92,00	--	--	89,50
	Murcia	Iceberg	I	400g y+	65,00	--	65,00	68,00	67,00	--	--	66,18
	Murcia	Romana	I	400g y+	80,00	--	80,00	84,00	85,00	--	--	82,17
PEPINO	Almería	De Almería	-	350-500 g	24,34	--	27,83	27,21	36,42	49,74	--	32,89
	Murcia	Español	-	M (20-25 cm)	72,00	--	73,00	68,00	68,00	--	--	69,87
	Almería	Morico	-	-	36,00	--	40,00	--	50,00	--	--	40,14
PIMIENTO	Almería	Cuadrado Color	I	70 mm y +	87,00	--	96,00	--	93,00	--	--	92,16
	Almería	Cuadrado Verde	I	70 mm y +	70,00	--	84,71	81,18	81,18	--	--	79,27
	Almería	Italiano Verde	I	40 mm y +	102,00	--	103,00	--	100,00	--	--	101,33
PUERRO	Segovia	Todos los tipos y variedades	-	-	65,00	--	65,00	65,00	65,00	--	--	65,00
	Valladolid	Todos los tipos y variedades	-	-	70,00	--	70,00	70,00	70,00	--	--	70,00
SETAS CULTIVADAS	La Rioja	Pleurotus ostreatus	-	-	246,23	--	247,00	246,13	246,13	--	--	246,39
TOMATE	Almería	Cereza	I	-	--	--	186,00	186,00	188,00	219,00	--	193,55
	Granada	Cereza	I	-	--	--	151,00	--	148,00	167,00	--	154,22
	Murcia	Cereza	I	-	173,00	--	175,00	175,00	177,00	--	--	175,10
	Almería	Racimo	I	-	--	--	94,00	91,00	90,00	99,00	--	94,23
	Almería	Redondo	I	57-100mm	38,00	--	62,00	71,00	73,50	85,00	--	72,50
	Granada	Redondo	I	57-100mm	--	--	57,00	61,00	61,00	61,00	--	60,02
	Murcia	Redondo	I	57-100mm	70,00	--	71,00	73,00	73,00	--	--	71,71
	ZANAHORIA	Cádiz	Nantesa	-	-	50,00	50,00	50,00	50,00	50,00	--	--
Segovia		Todos los tipos y variedades	-	-	36,00	--	36,00	36,00	36,00	--	--	36,00
Toledo		Todos los tipos y variedades	-	-	40,00	--	40,00	40,00	40,00	--	--	40,00
Valladolid		Todos los tipos y variedades	-	-	40,00	--	40,00	40,00	40,00	--	--	40,00

I-5 b FRUTAS Y HORTALIZAS
PRECIOS DE PRODUCTOS NACIONALES
Mercados representativos de producción

Referencia: Reglamento Delegado (UE) 2017/891 de la Comisión, de 13 de marzo (DOUE de 25 de mayo). Art. 55 y Anexo VI

Precios a la salida del centro de acondicionamiento de productos seleccionados, embalados y, en su caso, en palés (€/100kg peso neto)

HORTALIZAS

PRODUCTO	MERCADO	VARIEDAD O TIPO	CAT.	CALIBRE	PRECIO MEDIO PONDERADO SEMANAL NACIONAL Semana 1 - 2018: 31/12 - 6/01
AJO	ESPAÑA	Blanco	-	50-60 mm	180,00
	ESPAÑA	Morado	-	45-55 mm	191,21
	ESPAÑA	Primavera	-	50-60 mm	140,59
BERENJENA	ESPAÑA	Todos los tipos y variedades	-	40+/70+	135,20
CALABACÍN	ESPAÑA	Todas las variedades	-	14-21	77,54
CEBOLLA	ESPAÑA	Todos los tipos y variedades	-	40-80	36,63
CHAMPIÑÓN (SETAS CULTIVADAS)	ESPAÑA	Cerrado	-	Medio (30-65 mm)	212,05
COLIFLOR	ESPAÑA	Todos los tipos y variedades	-	-	57,77
COL-REPOLLO	ESPAÑA	Todos los tipos y variedades	-	-	38,00
JUDÍA (VERDE)	ESPAÑA	Todos los tipos y variedades	-	-	305,38
LECHUGA	ESPAÑA	Todos los tipos y variedades	I	400 g o superior	72,57
PEPINO	ESPAÑA	Variedades lisas	-	350-500 g	32,89
PIMIENTO DULCE	ESPAÑA	Todos los tipos y variedades	I	40 mm o superior	86,29
PUERRO	ESPAÑA	Todos los tipos y variedades	-	-	65,97
TOMATE	ESPAÑA	Cereza	I	-	188,61
	ESPAÑA	Racimo	I	-	94,23
	ESPAÑA	Redondo	I	57-100mm	71,77
ZANAHORIA	ESPAÑA	Todos los tipos y variedades	-	-	38,63

I-6 PRECIOS EN MERCADOS REPRESENTATIVOS VACUNO Y OVINO

A) BOVINO

1.- PRECIO MEDIO NACIONAL (Euro/100 kg Canal) DE CANALES DE BOVINO PESADO SEGÚN MODELO COMUNITARIO DE CLASIFICACIÓN (R(CE) No 1249/2008 y R(UE) No 148/2014).

CATEGORÍA	CLASE DE CONFORMACIÓN Y DE ESTADO DE ENGRASAMIENTO	Semana 24-30/12 2018	Semana 31/12-06/01 2018/19	Variación €
Categoría A: Canales de machos jóvenes sin castrar de más de un año y menos de dos años	Muy buena y poco cubierta (U-2)	395,44	395,49	0,05
	Muy buena y cubierta (U-3)	390,90	389,48	-1,42
	Precio medio ponderado Categoría U	393,00	392,27	-0,74
	Buena y poco cubierta (R-2)	380,50	377,74	-2,76
	Buena y cubierta (R-3)	371,31	373,74	2,42
	Precio medio ponderado Categoría R	376,21	375,87	-0,34
	Menos buena y poco cubierta(O-2)	349,21	357,10	7,89
Menos buena y cubierta (O-3)	351,12	351,63	0,52	
Precio medio ponderado Categoría O	349,86	355,24	5,38	
Categoría D: Canales de hembras que hayan parido	Mediocre y poco cubierta (P-2)	187,36	195,18	7,82
	Mediocre y cubierta (P-3)	246,03	242,15	-3,88
	Precio medio ponderado Categoría P	191,23	198,28	7,05
	Buena y cubierta (R-3)	282,46	270,38	-12,09
	Buena y grasa (R-4)	328,24	316,32	-11,92
	Precio medio ponderado Categoría R	297,84	285,81	-12,03
	Menos buena y poco cubierta(O-2)	221,12	229,27	8,15
Menos buena y cubierta (O-3)	239,59	240,08	0,50	
Menos buena y grasa (O-4)	270,51	269,36	-1,16	
Precio medio ponderado Categoría O	235,06	238,54	3,48	
Categoría E: Canales de otras hembras (de 12 meses ó más)	Muy buena y poco cubierta (U-2)	416,45	414,36	-2,09
	Muy buena y cubierta (U-3)	410,69	412,23	1,54
	Precio medio ponderado Categoría U	411,71	412,60	0,90
	Buena y poco cubierta (R-2)	398,25	408,05	9,80
	Buena y cubierta (R-3)	399,73	400,16	0,43
	Buena y grasa (R-4)	379,10	382,07	2,97
	Precio medio ponderado Categoría R	398,04	399,40	1,36
Menos buena y poco cubierta(O-2)	329,76	339,89	10,13	
Menos buena y cubierta (O-3)	354,94	339,80	-15,13	
Menos buena y grasa (O-4)	356,00	356,00	0,00	
Precio medio ponderado Categoría O	350,36	340,00	-10,36	
Categoría Z: Canales de animales desde 8 a menos de 12 meses	Muy buena y poco cubierta (U-2)	415,52	416,92	1,41
	Muy buena y cubierta (U-3)	411,40	413,04	1,64
	Precio medio ponderado Categoría U	413,34	414,87	1,53
	Buena y poco cubierta (R-2)	400,91	400,92	0,01
	Buena y cubierta (R-3)	397,02	395,00	-2,02
	Precio medio ponderado Categoría R	398,06	396,59	-1,47
	Menos buena y poco cubierta(O-2)	350,83	361,06	10,23
Menos buena y cubierta (O-3)	345,50	334,99	-10,52	
Precio medio ponderado Categoría O	348,61	350,19	1,58	

I-6 PRECIOS EN MERCADOS REPRESENTATIVOS VACUNO Y OVINO**2.-PRECIO MEDIO NACIONAL DEL BOVINO (Euro/100 kg)**

BOVINO VIVO	Semana 24-30/12 2018	Semana 31/12-06/01 2018/19	Variación €
Machos hasta 480 Kg. vivo	228,61	228,38	-0,23
Machos de más de 480 kg. vivo	202,12	202,26	0,14
Hembras que hayan parido	96,65	96,28	-0,37
Otras hembras de hasta 380 Kg. vivo	231,61	231,61	0,01
Otras hembras de más de 380 Kg. vivo	218,24	218,17	-0,06

3.-PRECIO MEDIO NACIONAL DE OTROS ANIMALES DE LA ESPECIE BOVINA ((R(UE) No 807/2013)).

OTROS BOVINOS	Semana 24-30/12 2018	Semana 31/12-06/01 2018/19	Variación €
Terneros de ocho días a cuatro semanas tipo cruzado	185,37	190,50	2,77
tipo frisón/país	81,49	83,05	1,91
<i>Media ponderada nacional (Euro/Cabeza)</i>	133,43	136,78	2,51
Bovinos ligeros comprendidos entre seis y doce meses			
<i>Media ponderada nacional (Euro/100 kg Vivo)</i>	263,74	262,59	-0,44

B) CORDEROS**1.-PRECIOS MEDIOS NACIONALES DE CANALES DE OVINO FRESCAS O REFRIGERADAS R(CE) N° 315/2002
Euro/100 kg Canal**

CORDEROS I y II	Semana 24-30/12 2018	Semana 31/12-06/01 2018/19	Variación €
Corderos I (12 a 13 kg/canal)	617,49	594,76	-22,74
Corderos II (13,1 a 16 kg/canal)	562,65	548,03	-14,62
<i>Media ponderada</i>	590,07	571,39	-18,68

**2.-PRECIOS MEDIOS DE CANALES DE OVINO FRESCAS O REFRIGERADAS EN LOS MERCADOS NACIONALES
REPRESENTATIVOS PARA LA C.E.**

MERCADO REPRESENTATIVO Cordero 9-19 kg	Semana 24-30/12 2018	Semana 31/12-06/01 2018/19	Variación €
Barcelona	672,33	672,21	-0,12
Madrid	740,08	739,64	-0,44
Valencia	694,11	693,51	-0,60
Albacete	605,16	593,16	-12,00
Extremadura	588,81	550,51	-38,29
Segovia	628,45	628,44	-0,01
Toledo	610,52	563,60	-46,92
Zaragoza	646,71	646,72	0,00
<i>Media ponderada</i>	621,14	601,85	-19,29

PRECIOS EN MERCADOS REPRESENTATIVOS - PRODUCTOS GANADEROS

D-1)-CANAL PORCINO CAPA BLANCA
CLASIFICACIÓN EUROP (R(CE) No 1249/2008 y R(UE) No 148/2014)
Euro/100 kg Canal

	Clase S			Clase E			Clase U		
	Semana 24-30/12 2018	Semana 31/12-06/01 2018/19	Variación €	Semana 24-30/12 2018	Semana 31/12-06/01 2018/19	Variación €	Semana 24-30/12 2018	Semana 31/12-06/01 2018/19	Variación €
PRECIO MEDIO NACIONAL	131,59	131,27	-0,32	128,64	128,54	-0,10	131,86	130,95	-0,91

	Clase R			Clase O			Clase P		
	Semana 24-30/12 2018	Semana 31/12-06/01 2018/19	Variación €	Semana 24-30/12 2018	Semana 31/12-06/01 2018/19	Variación €	Semana 24-30/12 2018	Semana 31/12-06/01 2018/19	Variación €
PRECIO MEDIO NACIONAL	128,45	129,30	0,84	126,00	127,13	1,13	119,42	123,70	4,28

D-2)-PORCINO CEBADO

Euros/kg vivo

MERCADO REPRESENTATIVO	SELECTO			NORMAL			GRASO		
	Semana 24-30/12 2018	Semana 31/12-06/01 2018/19	Variación €	Semana 24-30/12 2018	Semana 31/12-06/01 2018/19	Variación €	Semana 24-30/12 2018	Semana 31/12-06/01 2018/19	Variación €
Albacete	--	--	--	--	--	--	--	--	--
Barcelona	--	--	--	1,09	1,09	-0,00	1,06	1,06	-0,00
Huesca	1,06	1,06	0,00	1,04	1,04	0,00	1,02	1,02	0,00
Lleida	1,05	1,05	0,00	1,04	1,04	0,00	1,03	1,03	0,00
Murcia	1,08	1,08	0,00	1,08	1,08	0,00	1,06	1,06	0,00
Pontevedra	1,07	1,07	0,00	1,04	1,04	0,00	1,36	1,36	0,00
Salamanca	1,04	1,04	0,00	1,04	1,04	0,00	1,22	1,22	0,00
Segovia	1,05	1,05	0,00	1,04	1,04	0,00	1,27	1,27	0,00
Zaragoza	1,08	1,08	0,00	1,04	1,04	0,00	1,03	1,03	0,00

PRECIOS EN MERCADOS REPRESENTATIVOS - PRODUCTOS GANADEROS - PORCINO**E) - PORCINO PRECOZ
LECHONES, OTRAS CALIDADES.**

Euro/100 Kg vivo

Cerdas de Desvieje	Semana 24-30/12 2018	Semana 31/12-06/01 2018/19	Variación €
Cerdas de Desvieje	42,22	41,82	-0,41
CERDOS CEBADOS			
Categoría U	101,53	100,83	-0,70
LECHONES			
Lleida.Base 20kg de peso.	190,00	190,00	0,00
Segovia.Base 20kg de peso.	235,00	240,00	5,00
Media nacional. Calidad Normal. Base 20 kg de peso	209,66	223,76	14,10

F) - TRONCO IBÉRICO

Euro/100 Kg vivo

TOSTONES	Semana 24-30/12 2018	Semana 31/12-06/01 2018/19	Variación €
De 5 a 9 kilos	372,14	367,14	-5,00
De 9 a 12 kilos	487,86	484,29	-3,57
LECHONES			
Lechón Ibérico Cruzado Base 23 kg	310,71	310,71	0,00
MARRANOS			
Marranos Ibéricos de 35 a 60 kg	--	--	--
PRIMALES			
Primals Ibéricos de 60 a 100 kg	--	--	--
CERDO CEBADO			
Cerdo Cebado (Intensivo)	202,94	202,72	-0,22
Cerdo Cebado de Campo (Extensivo)	213,71	213,71	0,00
Cerdo Cebado de Bellota 100% Ibérico	320,11	320,11	0,00
DESVEJE			
Reproductores de desvieje	108,70	108,70	0,00
REPRODUCTORES			
Reproductores >6 meses	374,50	374,50	0,00
CASTRONAS			
Castronas	100,00	100,00	0,00

Denominaciones de acuerdo con la Norma de Calidad (RD 4/2014)

PRECIOS DE MERCADO. PAÍSES MIEMBROS UE

Semana 50 (del 10 al 16 de diciembre). Año 2018

1.- PRECIO MEDIO NACIONAL DE LAS CANALES DE BOVINO PESADO SEGÚN MODELO DE CLASIFICACIÓN (R(CE) No 1308/2013. Annex IV. A)
(Commission Regulation - R 2017/1185 Art. 11 - Annex I.6)
(Euros/100 kg)

CATEGORIA	CLASE DE CONFORMACIÓN Y DE ESTADO DE ENGRASAMIENTO	Alemania (DE)	Irlanda (IE)	España (ES)	Francia (FR)	Italia (IT)	Polonia (PL)	Portugal (PT)	Reino Unido (UK)	UE-28	% España / UE
Categoría A: Canales de machos jóvenes sin castrar de más de 12 y menos 24 meses	Muy buena y poco cubierta (U-2)	400,1	367,6	392,3	413,0	444,2	338,3	399,1	386,9	407,6	-3,7
	Muy buena y cubierta (U-3)	397,5	366,2	389,0	395,0	426,8	338,8	396,9	384,1	392,7	-1,0
	Buena y poco cubierta (R-2)	394,5	357,8	375,3	382,0	363,7	331,8	376,5	377,1	374,4	0,2
	Buena y cubierta (R-3)	390,0	356,7	372,6	379,0	400,4	331,1	384,4	380,0	375,0	-0,7
	Menos buena y poco cubierta (O-2)	349,3	339,1	349,6	329,0	324,5	321,5	344,2	331,6	335,2	4,3
	Menos buena y cubierta (O-3)	355,3	342,4	338,7	333,0	330,9	321,5	363,5	347,1	344,4	-1,7
	Categoría A	385,0	356,8	380,5	383,8	428,0	326,0	380,2	366,5	375,8	1,3
Categoría D: Hembras paridas	Buena y cubierta (R-3)	282,0	293,2	272,4	371,0	304,6	284,7	244,6	276,0	330,9	-17,7
	Buena y grasa (R-4)	282,8	292,0	308,1	356,0	298,8	280,1	242,4	276,5	291,1	5,8
	Menos buena y poco cubierta (O-2)	248,3	260,5	225,2	311,0	254,7	255,6	223,0	240,9	249,8	-9,9
	Menos buena y cubierta (O-3)	252,3	268,2	245,4	303,0	257,4	268,0	219,2	253,4	268,8	-8,7
	Menos buena y grasa (O-4)	257,9	268,2	272,8	285,0	265,6	269,1	228,9	254,0	266,4	2,4
	Mediocre y poco cubierta (P-2)	202,7	230,7	198,6	237,0	215,2	229,3	199,6	202,6	218,6	-9,2
	Mediocre y cubierta (P-3)	210,9	253,5	235,2	262,0	232,1	249,1	200,4	224,2	249,6	-5,8
Categoría D	246,5	262,3	235,2	305,3	235,0	259,1	212,8	242,4	267,7	-12,2	
Categoría E: Hembras de más de 12 meses	Muy buena y poco cubierta (U-2)	384,8	386,5	418,3	450,0	462,9	337,4	404,0	403,4	443,1	-5,6
	Muy buena y cubierta (U-3)	378,0	390,7	409,1	468,0	459,3	328,3	397,3	407,2	428,4	-4,5
	Buena y poco cubierta (R-2)	373,7	373,0	397,0	375,0	457,6	317,8	389,3	389,5	376,6	5,4
	Buena y cubierta (R-3)	370,7	378,4	399,6	390,0	409,2	326,2	379,0	396,6	380,9	4,9
	Buena y grasa (R-4)	363,8	378,7	387,9	372,0	374,6	325,0	385,0	397,2	383,8	1,1
	Menos buena y poco cubierta (O-2)	256,1	349,3	325,5	313,0	289,3	297,5	365,7	344,3	298,9	8,9
	Menos buena y cubierta (O-3)	262,7	362,7	340,7	315,0	267,5	306,4	354,8	372,2	318,7	6,9
	Menos buena y grasa (O-4)	269,1	363,3	345,6	316,0	240,0	304,8	355,0	380,0	357,3	-3,3
Categoría E	338,0	374,0	401,4	411,9	452,9	312,1	379,0	390,7	380,5	5,5	
Categoría Z: Canales de machos y hembras de más de 8 y menos de 12 meses	Muy buena y poco cubierta (U-2)			408,7		492,9		396,4		417,3	-2,1
	Muy buena y cubierta (U-3)			399,9		601,0		396,0		411,1	-2,7
	Buena y poco cubierta (R-2)			391,8		462,4	301,0	364,7		394,0	-0,5
	Buena y cubierta (R-3)			393,2				379,7		369,2	6,5
	Menos buena y poco cubierta (O-2)	281,4		345,5		499,8	278,0	336,1	343,2	351,9	-1,8
	Menos buena y cubierta (O-3)		329,7	351,7		315,0		365,4	342,8	337,5	4,2
	Categoría Z	281,4	329,7	401,4		483,0	282,7	352,9	343,1	375,0	7,0

https://ec.europa.eu/agriculture/market-observatory/meat/beef/weekly-carcase-prices_en

2.- PRECIO MEDIO NACIONAL DE ANIMALES VIVOS DE LA ESPECIE BOVINA
(Commission Regulation - R 2017/1185 Art. 11 - Annex I.6)

CATEGORIA	Alemania (DE)	Irlanda (IE)	España (ES)	Francia (FR)	Italia (IT)	Polonia (PL)	Reino Unido (UK)	UE-28	% España / UE
Bovinos de más de 6 y menos de 12 meses (Euros/kg vivo) (Media ponderada Frison y Cruzado)	1,95	2,06	2,62	2,64	2,86	2,59	1,78	2,29	14,29
Terneros de 8 días a 4 semanas (Euros/cabeza):									
· FRISON/PAIS	74,76	113,35	81,37	34,00	106,32	153,95	43,61	82,56	-1,44
· CRUZADO	183,80	202,03	180,64	155,00	238,03	212,56	182,63	189,37	-4,61

https://ec.europa.eu/agriculture/market-observatory/meat/beef/weekly-live-prices_en

PRECIOS DE MERCADO. PAÍSES MIEMBROS UE

Semana 52 (del 24 al 30 de diciembre). Año 2018

B) OVINO

PRECIOS MEDIOS NACIONALES DE LAS CANALES DE LA ESPECIES OVINA, SEGÚN MODELO DE CLASIFICACIÓN (R(CE) No 1308/2013. Annex IV. C)
(Commission Regulation - R 2017/1185 Art. 11 - Annex I.6)
(EUROS\100 kg CANAL)

CATEGORIA	Bélgica (BE)	Alemania (DE)	España (ES)	Francia (FR)	Irlanda (IE)	Italia (IT)	Holanda (NL)	Polonia (PL)	Portugal (PT)	Reino Unido (UK)	UE-28	% España / UE
Canales de Corderos Pesados (>13 kg)	457,00	487,21	562,65	633,00	(*)	566,00	482,71	450,66		467,93	495,94	13,45
Canales de Corderos Ligeros (<13 kg)			617,49			631,00		(*)	636,00		570,36	8,26

CATEGORIA	Bulgaria (BG)	Estonia (EE)	Grecia (EL)	Croacia (HR)	Letonia (LV)	Hungría (HU)	Rumanía (RO)	Eslovenia (SI)	Eslovaquia (SK)	UE-28	% Croacia/UE
Canales de Corderos Pesados (>13 kg)		c		376,53	414,51	(*)	283,42		6,00	495,94	-24,08
Canales de Corderos Ligeros (<13 kg)	543,62		(*)	669,58	322,49	(*)	(*)	541,67	(*)	570,36	17,40

(*) Data unavailable

c Confidential

https://ec.europa.eu/agriculture/sheep-goats/presentations_en

C) PORCINO

PRECIOS MEDIOS NACIONALES DE LAS CANALES DE LA ESPECIE PORCINA, SEGÚN MODELO DE CLASIFICACIÓN (R(CE) No 1308/2013. Annex IV. B)
(Commission Regulation - R 2017/1185 Art. 11 - Annex I.6)
(EUROS\100 kg CANAL)

CATEGORIA	Bélgica (BE)	Alemania (DE)	España (ES)	Francia (FR)	Irlanda (IE)	Italia (IT)	Holanda (NL)	Polonia (PL)	Portugal (PT)	Reino Unido (UK)	UE-28	% España / UE
Porcino. Clase S (>60% magro)	114,50	143,53	131,59	136,00	139,42		123,70	130,94	148,00	160,68	136,95	-3,91
Porcino. Clase E (60-55% magro)	106,00	140,44	128,64	128,00	138,62		122,56	128,39	150,00	156,55	135,53	-5,08
Porcino. Clase R (50-45% magro)		113,76	128,45			158,95				101,02	141,23	-9,05
Lechones (Euros/unidad)	35,00	41,70	41,93	23,80		67,82	29,75	37,65	40,00	49,45	40,20	4,31

(*) Data unavailable

https://ec.europa.eu/agriculture/market-observatory/meat/pigmeat/statistics_en

D) POLLOS Y HUEVOS

PRECIO MEDIO NACIONAL DE CANALES DE POLLOS (65% RENDIMIENTO), Y DE HUEVOS (MEDIA DE LAS CLASES L Y M)
(Commission Regulation - R 2017/1185 Art. 11 - Annex I.8 (Eggs) y Annex I.9 (chicken))

CATEGORIA	Bélgica (BE)	Alemania (DE)	España (ES)	Francia (FR)	Irlanda (IE)	Italia (IT)	Holanda (NL)	Polonia (PL)	Portugal (PT)	Reino Unido (UK)	UE-28	% España / UE
Pollos. 65% de rendimiento (Euros/100kg canal)	147,00	282,00	158,39	230,00	209,18	212,50	176,00	102,04	130,00	168,43	182,58	-13,25
Huevos. Media Clases L y M (Euros/100 kg)	120,49	140,67	98,31	146,41	145,50	173,41	143,00	132,58	130,95	100,27	135,55	-27,47

(*) Data unavailable

https://ec.europa.eu/agriculture/poultry/presentations_en

https://ec.europa.eu/agriculture/eggs/presentations_en



GOBIERNO
DE ESPAÑA

MINISTERIO
DE AGRICULTURA, PESCA
Y ALIMENTACIÓN