



29 de noviembre 2017

Índice:

1. Precios Medios Nacionales, comentarios y gráficos

2. Precios en Mercados Representativos UE (nacionales)

- 2.1 Cereales
- 2.2 Vinos
- 2.3 Aceites y Semillas
- 2.4 Frutas y Hortalizas
- 2.5 Vacuno
- 2.6 Ovino
- 2.7 Porcino

3. Precios en Mercados Representativos UE (semana anterior)



GOBIERNO
DE ESPAÑA

MINISTERIO
DE AGRICULTURA Y PESCA,
ALIMENTACIÓN Y MEDIO AMBIENTE

SECRETARÍA GENERAL TÉCNICA

Subdirección General de Estadística

sgestadi@mapama.es

<http://www.mapama.gob.es/es/estadistica/temas/default.aspx>

Publicación elaborada por la
Secretaría General Técnica
Subdirección General de Estadística



**MINISTERIO
DE AGRICULTURA Y PESCA,
ALIMENTACIÓN Y MEDIO AMBIENTE**

Edita

© Ministerio de Agricultura y Pesca, Alimentación y Medio Ambiente
Secretaría General Técnica
Centro de Publicaciones
Catálogo de Publicaciones de la Administración General del Estado:
<http://publicacionesoficiales.boe.es/>

N.I.P.O.: 280-15-017-3

Se permite la utilización, copia o reproducción de los datos de este Boletín siempre que se cite expresamente su procedencia

PRECIOS MEDIOS NACIONALES AGRÍCOLAS

PRODUCTOS AGRÍCOLAS (especificaciones)		Semana 46 13-19/11	Semana 47 20-26/11	Variación semanal euros	Variación semanal %
CEREALES, alfalfa y paja de girasol					
(1)	Trigo blando panificable (€/t)	186,40	187,04	0,64	0,34
(1)	Trigo duro (€/t)	230,00	230,00	0,00	0,00
(1)	Cebada pienso (€/t)	183,01	183,26	0,25	0,14
(1)	Cebada malta (€/t)	185,08	186,01	0,93	0,50
(1)	Maíz grano (€/t)	171,53	171,48	-0,05	-0,03
(4)	Arroz cáscara (€/t)	281,93	282,46	0,53	0,19
(1)	Alfalfa (€/t)	154,83	155,76	0,93	0,60
(1)	Paja de girasol (€/t)	329,70	330,26	0,55	0,17
VINOS					
(2)	Vino blanco sin DOP/IGP (€/hectolitro)	42,79	44,49	1,70	3,96
(2)	Vino tinto sin DOP/IGP, 12 p. color (€/hectolitro)	50,89	56,16	5,27	10,35
(2)	Vino blanco DOP/IGP Rueda (€/hectolitro)	138,61	138,61	0,00	0,00
(2)	Vino tinto DOP/IGP Rioja (€/hectolitro)	154,43	154,43	0,00	0,00
ACEITES VEGETALES					
(3)	Aceite de oliva virgen extra < 0,8° (€/100 kg)	362,62	361,23	-1,39	-0,38
(3)	Aceite de oliva virgen, de 0,8° a 2° (€/100 kg)	348,69	348,48	-0,21	-0,06
(3)	Aceite de oliva lampante > 2° (€/100 kg)	340,13	339,34	-0,79	-0,23
(3)	Aceite de oliva refinado (€/100 kg)	351,00	350,80	-0,20	-0,06
(3)	Aceite de oliva orujo crudo (€/100 kg)	176,17	170,83	-5,33	-3,03
(3)	Aceite de oliva orujo refinado (€/100 kg)	234,67	231,78	-2,88	-1,23
(3)	Aceite de girasol refinado (€/100 kg)	77,14	77,24	0,10	0,13
FRUTAS					
(4)	Clementina (€/100 kg)	27,85	28,14	0,29	1,06
(4)	Limón (€/100 kg)	43,78	40,62	-3,16	-7,21
(4)	Naranja (€/100 kg)	23,15	23,01	-0,14	-0,60
(4)	Aguaate (€/100 kg)	224,18	232,68	8,50	3,79
(4)	Melocotón (€/100 kg)	64,74	70,40	5,66	8,75
(4)	Manzana Golden (€/100 kg)	45,92	46,90	0,97	2,12
(4)	Pera Blanquilla (€/100 kg)	54,02	56,42	2,40	4,44
(4)	Uva de mesa (€/100 kg)	96,19	101,21	5,02	5,22
(4)	Plátano (€/100 kg)	54,67	40,24	-14,43	-26,39
HORTALIZAS					
(4)	Acelga (€/100kg)	45,14	44,66	-0,48	-1,05
(4)	Ajo seco (€/100kg)	180,00	180,00	0,00	0,00
(4)	Alcachofa (€/100kg)	109,08	110,80	1,72	1,57
(4)	Berenjena (€/100 kg)	68,01	66,21	-1,79	-2,64
(4)	Calabacín (€/100 kg)	56,13	30,86	-25,27	-45,02
(4)	Cebolla (€/100 kg)	15,91	19,84	3,93	24,70
(4)	Champiñón (€/100kg)	142,78	144,34	1,56	1,10
(4)	Coliflor (€/100 kg)	42,89	43,78	0,88	2,06
(4)	Judía verde tipo plana (€/100 kg)	287,08	233,38	-53,69	-18,70
(4)	Lechuga Romana (€/100 ud)	16,09	16,19	0,10	0,63
(4)	Pepino (€/100 kg)	39,82	48,66	8,83	22,18
(4)	Pimiento verde tipo italiano (€/100 kg)	45,58	52,65	7,07	15,51
(4)	Tomate liso (€/100 kg)	62,08	76,95	14,86	23,94
(4)	Zanahoria (€/100 kg)	12,00	12,00	0,00	0,00
(4)	Patata (€/100 kg)	8,30	8,34	0,03	0,41

Posición comercial:

(1) Entrada industria; (2) Salida bodega; (3) Salida almazara; (4) Granel: sobre árbol, finca, almacén, agricultor, alhóndiga, lonja

● **CEREALES** (▲ ▼): Continúan los ligeros movimientos al alza en los precios medios de los cereales grano excepto en trigo duro que permanece estable y en maíz grano que desciende un (-0,03%). Cebada malta 0,50%, trigo blando panificable 0,34%, arroz cáscara 0,19% y cebada pienso 0,14%.

● **VINOS** (▲): Incrementos significativos en los precios medios de los vinos sin DOP/IGP. Vinos tintos 10,35% y vinos blancos 3,96%.

● **ACEITES VEGETALES** (▼ ▲): Descensos generalizados en los precios medios de los aceites de oliva. Aceite de orujo crudo (-3,03%), aceite de orujo refinado (-1,23%), aceite virgen extra (-0,38%), aceite lampante (-0,23%) y aceites virgen y refinado (-0,06%). El aceite de girasol refinado sube un 0,13%.

● **CÍTRICOS** (▼ ▲): Tendencia a la baja en los precios en origen de *limón Fino* (-7,21%), bastante estabilidad en los de *naranja tipo Navel* (-0,6%) y ligera subida en los de *clementina* (1,06%).

● **FRUTA DE HUESO** (▲): Continúa el incremento, comentado en semanas anteriores, en la cotización del *aguaate* (3,79%), al tiempo que, a punto de terminar su temporada, repunta la del *melocotón* (8,75%).

● **FRUTA DE PEPITA** (▲): Al alza también los precios medios en origen de *uva de mesa* (5,22%), *pera Blanquilla* (4,44%) y *manzana Golden* (2,12%).

● Una oferta excesiva para el nivel de demanda existente origina esta semana un fuerte retroceso en la cotización del *plátano de Canarias* (-26,39%).

● **HORTALIZAS** (▲ ▼): Una mayoría de los productos hortícolas en seguimiento mantienen la línea ascendente de la semana anterior, destacando los incrementos registrados en *cebolla* (24,70%) —impulsada, sobretudo, desde los mercados albaceteños—, *tomate redondo liso* (23,94%), *pepino* (22,18%) —gracias, principalmente, al tirón de las variedades rugosas— y *pimiento verde italiano* (15,51%). Algunos han experimentado un cierto «efecto rebote», como en los casos del *calabacín* (-45,02%) —que baja bastante más de lo que subió la semana anterior—, la *judía verde plana* (-18,70%) y la *berenjena* (-2,64%). De nuevo, sube muy levemente la *patata* (0,41%).

PRECIOS MEDIOS NACIONALES AGRÍCOLAS

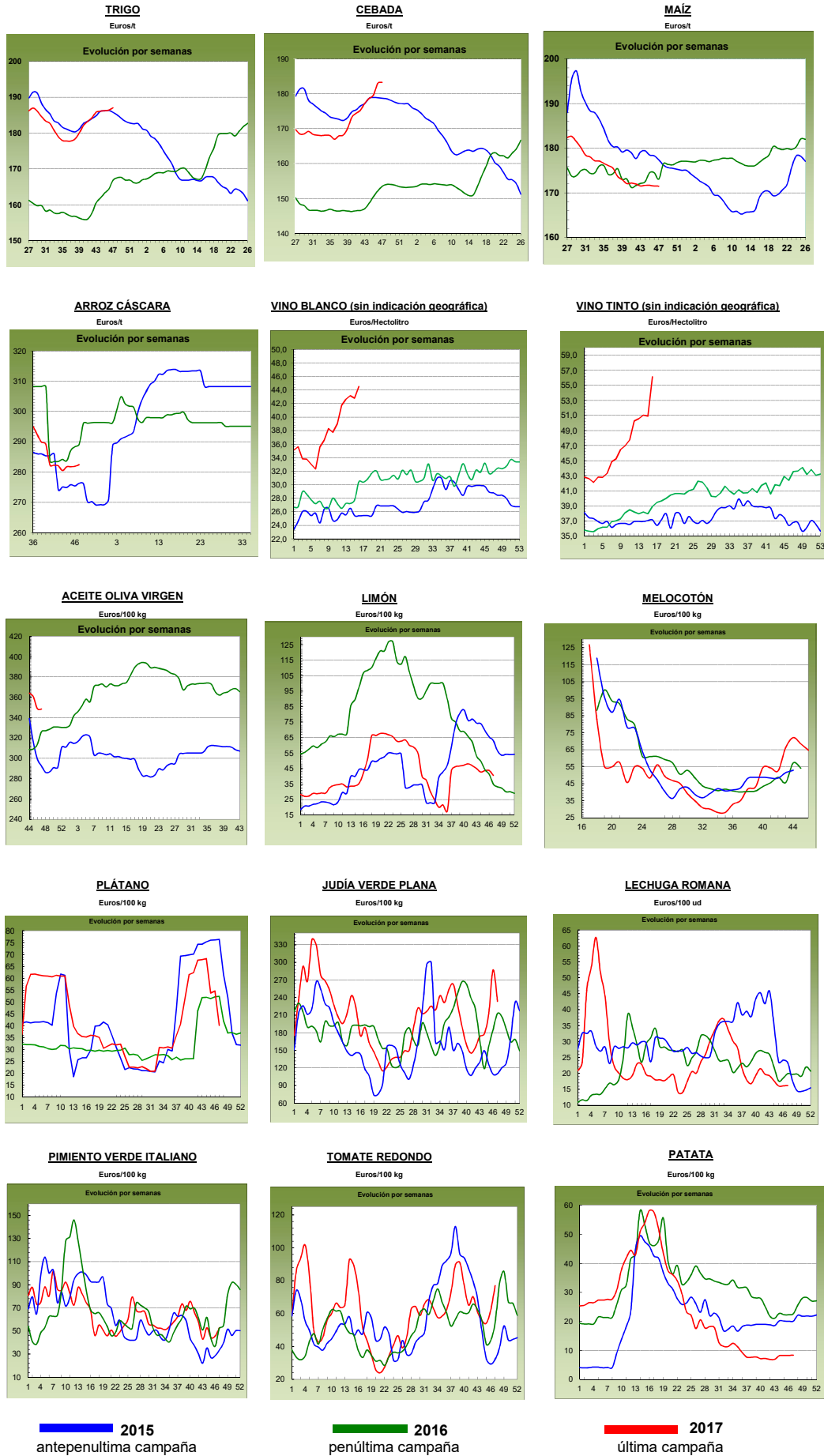

PRECIOS MEDIOS NACIONALES GANADEROS

PRODUCTOS GANADEROS (especificaciones)		Semana 46 13-19/11	Semana 47 20-26/11	Variación semanal euros	Variación semanal %
VACUNO					
(5)	Ternera, 180-300 kilos (€/100 kg canal)	392,35	394,87	2,52	0,64
(5)	Machos de 12 a 24 meses (Clase R) (€/100 kg canal)	394,62	389,55	-5,07	-1,28
(5)	Animales de 8 a 12 meses (Clase R) (€/100 kg canal)	401,08	401,29	0,21	0,05
(5)	Bovino vivo, conjunto categorías (€/100 kg vivo)	201,41	203,41	2,00	0,99
CORDERO					
(5)	Corderos 9-19 kilos (€/100 kg canal)	670,11	670,31	0,20	0,03
(5)	Corderos 12-16 kilos (€/100 kg canal)	644,52	644,73	0,21	0,03
PORCINO					
(5)	Porcino >60% magro (Clase S) (€/100 kg canal)	129,99	130,02	0,03	0,02
(5)	Porcino 60-55% magro (Clase E) (€/100 kg canal)	127,65	126,58	-1,07	-0,84
(5)	Porcino 55-50% magro (Clase U) (€/100 kg canal)	133,55	132,42	-1,13	-0,85
(5)	Porcino 50-45% magro (Clase R) (€/100 kg canal)	137,14	136,45	-0,69	-0,50
(5)	Lechón 20 kg (€/unidad)	34,30	34,30	0,00	0,00
POLLO					
(6)	Pollo, media de canales del 83% y 65% rdto. (€/100 kg canal)	162,80	164,22	1,42	0,87
(6)	Pollo P10 (83% rdto.) (€/100 kg canal)	161,72	162,72	1,00	0,62
(6)	Pollo P90 (65% rdto.) (€/100 kg canal)	162,94	164,40	1,46	0,90
HUEVOS					
(7)	Huevos, media Clase L y M (€/100 kg)	168,73	170,01	1,28	0,76
(7)	Huevos - Clase L (€/docena)	1,34	1,35	0,01	0,75
(7)	Huevos - Clase M (€/docena)	1,21	1,22	0,01	0,83
CONEJO					
(8)	Conejo 1,8-2,2 kilo, vivo (€/100 kg)	209,13	209,13	0,00	0,00
LECHE Y PRODUCTOS LÁCTEOS					
(10)	Suero de leche en polvo (€/100 kg)	61,45	75,38	13,93	22,67
(9)	Leche de vaca (€/100 litros). Fuente: FEAGA	Precio septiembre 2017: 32,20 €/100 litros			
MIEL					
(11)	Miel multifloral a granel (€/100 kg)	Precio septiembre 2017: 331,35 €/100 kg			

Posición comercial:

(5) Entrada matadero; (6) Salida muelle matadero; (7) Salida muelle centro de embalaje; (8) Salida granja; (9) Precio pagado al ganadero

(10) Precio franco fábrica sin impuestos ni costes; (11) Venta a la industria o mayorista

COMENTARIOS DE MERCADO

- **VACUNO** (=): El mercado de las **canales de vacuno** mantiene los precios estables y al alza (0,64% las terneras, 0,05% los animales desde 8 hasta 12 meses), aún con un ligero y puntual retroceso en los añajos (-1,28%), tal vez, por una demanda interna que favorece a los animales más jóvenes. Las causas de la fortaleza en los precios serían, entre otras,: el aumento del consumo interno por la llegada del frío, el acopio de los mataderos que se preparan para las fiestas navideñas, además del motor exportador del **bovino vivo** (0,03%) a los países árabes del sur del Mediterráneo.
- **OVINO** (=): Permanecen en la parte alta de la tabla las cotizaciones de las canales de corderos y sin cambios (0,30% de media), y es que la oferta en campo está muy ajustada. Los motivos podrían ser la demanda de los mataderos para los preparativos de las Pascuas y el buen ritmo de salidas a Libia.
- **PORCINO** (▼): Continúa el descenso de los precios de las **canales de porcino** (-1,08% de media), aunque menor que en las semanas anteriores, y con el precio español ya bien colocado, inferiores a los de nuestro competidores, para cuando se inicie la demanda externa. El **lechón de base 20 kg** (=) tiene comprador y sin presión por los precios europeos.
- **POLLOS** (▲): Las canales de pollo registran otro repunte esta semana (0,76%), lo parece indicar que se mantiene la demanda interna.
- **HUEVOS** (▲): Los precios de los huevos suben (Clase L 0,75% y Clase M 0,83%), y es que la industria demanda para los postres navideños.
- **CONEJO** (=): Repetición en las cotizaciones del conejo vivo de granja, y es que es propio de estas fechas un descenso en el consumo interno.
- **PRODUCTOS LÁCTEOS**: El **suero de leche en polvo** (comoditie láctea) anota importante subida (22,67%).
- **MIEL** (▼): En el mes de septiembre, el precio de la **miel multifloral a granel** desciende (-5,46%) respecto a agosto.

PRECIOS MEDIOS NACIONALES GANADEROS

VACUNO VIVO

Euro/100 kg vivo

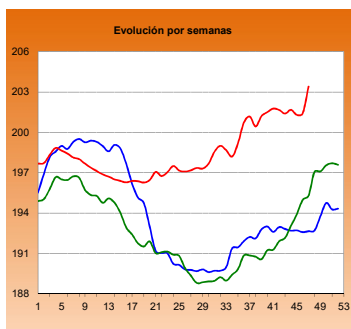

MACHOS 12-24 MESES (Clase R)

Euro/100 kg canal

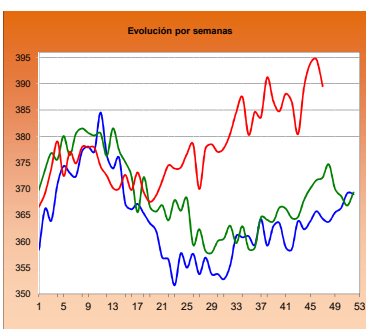

TERNERAS (Conjunto de Clases)

Euro/100 kg canal

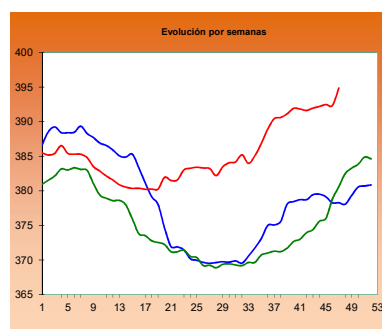

ANIMALES DE 8-12 MESES (Clase R)

Euro/100 kg canal

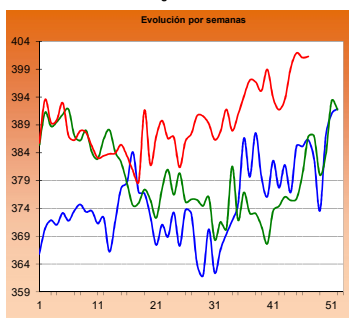

CORDERO 12-16 kilos

Euro/100 kg canal

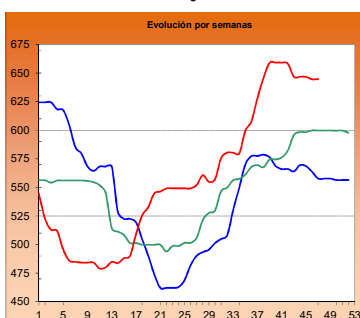

CORDERO 9-19 kilos

Euro/100 kg canal

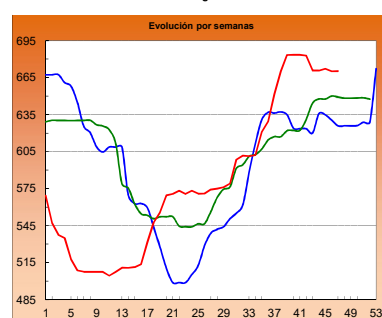

PORCINO >60% magro (Clase S)

Euro/100 kg canal

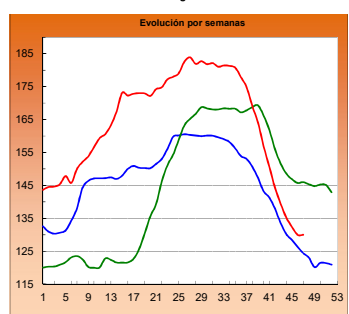

PORCINO 60-55% magro (Clase E)

Euro/100 kg canal

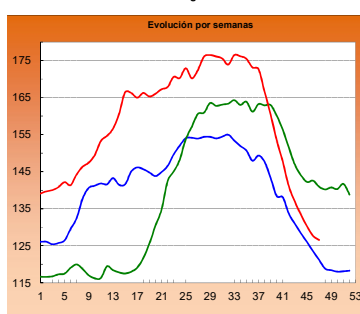

LECHONES Base 20 kg

Euro/unidad

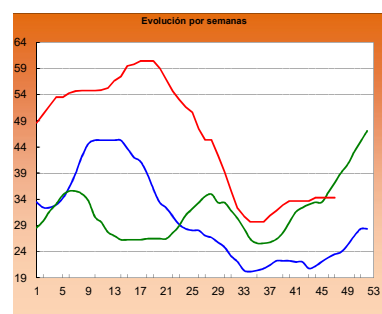

POLLO Canales del 83% y 65% rdto.

Euro/100 kg canal

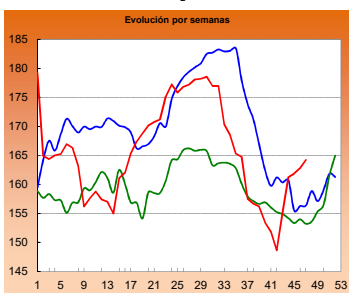

POLLO P90

Euro/100 kg canal

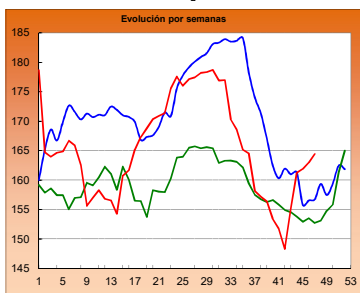

POLLO P10

Euro/100 kg canal

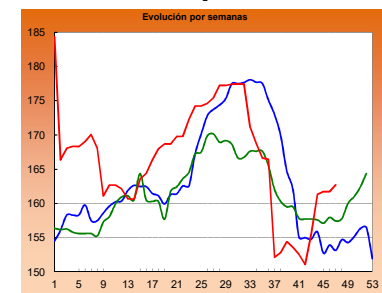

HUEVOS Clase L

Euro/ 100 kg canal

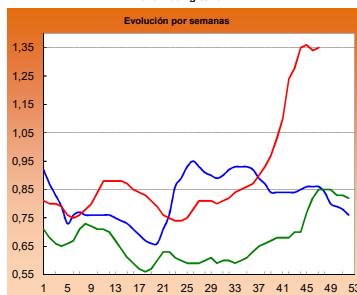

HUEVOS Clase M

Euro/ Docena

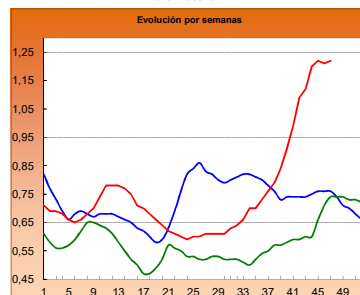

CONEJO VIVO

Euro/100 kg vivo

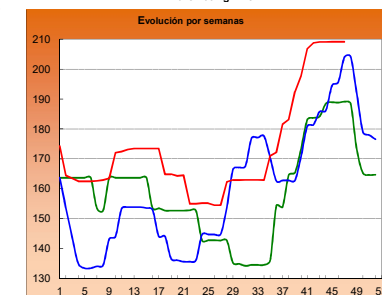
2015
2016
2017

I-2 PRECIOS EN MERCADOS REPRESENTATIVOS - CEREAL

Precios en Euro/Tonelada

REGLAMENTO (UE) 2017/1185 DE LA COMISION. Artículo 11, Anexo I. 1.

Precios de comercio al por mayor. Mercancia nacional y/o importada, sobre vehículo

PRODUCTO	MERCADO REPRESENTATIVO	Semana 13-19/11 2017	Semana 20-26/11 2017	Variación €
Trigo Blando Panificable	Albacete	186,00	187,00	1,00
	Ávila	193,00	193,00	0,00
	Barcelona	193,00	192,00	-1,00
	Burgos	185,80	187,40	1,60
	Cádiz	185,00	185,00	0,00
	Huesca	190,00	190,00	0,00
	León	188,00	188,00	0,00
	Lérida	183,00	183,00	0,00
	Madrid	196,00	196,00	0,00
	Murcia	181,00	181,00	0,00
	Navarra	186,00	192,00	6,00
	Palencia	188,20	188,20	0,00
	Pontevedra	193,00	193,00	0,00
	Salamanca	194,40	194,40	0,00
	Segovia	194,00	193,20	-0,80
	Sevilla	190,00	190,00	0,00
	Soria	184,80	190,60	5,80
Tarragona	180,00	179,00	-1,00	
Valladolid	189,20	190,00	0,80	
Zamora	188,00	188,00	0,00	
Trigo Duro	Zaragoza	230,00	230,00	0,00

I-2 PRECIOS EN MERCADOS REPRESENTATIVOS - CEREAL

Precios en Euro/Tonelada

REGLAMENTO (UE) 2017/1185 DE LA COMISION. Artículo 11, Anexo I. 1.

Precios de comercio al por mayor. Mercancía nacional y/o importada, sobre vehículo

PRODUCTO	MERCADO REPRESENTATIVO	Semana 13-19/11 2017	Semana 20-26/11 2017	Variación €
Cebada Pienso	Albacete	174,30	175,30	1,00
	Ávila	189,00	191,00	2,00
	Ciudad Real	179,40	179,60	0,20
	La Coruña	185,00	185,00	0,00
	Cuenca	177,00	177,00	0,00
	Gerona	180,00	180,00	0,00
	Granada	180,00	180,00	0,00
	Huesca	176,00	176,00	0,00
	León	190,00	190,00	0,00
	Lérida	175,00	175,00	0,00
	Murcia	184,00	184,00	0,00
	Palencia	185,00	189,00	4,00
	Pontevedra	191,00	191,00	0,00
	Segovia	196,00	195,00	-1,00
	Sevilla	181,00	181,00	0,00
	Teruel	180,00	180,00	0,00
	Valladolid	189,00	190,00	1,00
	Zamora	189,00	189,00	0,00
	Zaragoza	180,00	180,00	0,00
Cebada Malta	Albacete	194,00	194,00	0,00
	Burgos	179,00	180,00	1,00
	Cuenca	194,00	194,00	0,00
	Huesca	190,00	190,00	0,00
	Navarra	--	189,00	--
	Palencia	175,00	177,00	2,00
	Valladolid	178,00	179,00	1,00

I-2 PRECIOS EN MERCADOS REPRESENTATIVOS - CEREAL

Precios en Euro/Tonelada

REGLAMENTO (UE) 2017/1185 DE LA COMISION. Artículo 11, Anexo I. 1. Cereales y 2 Arroz
Maíz grano, precios de comercio al por mayor. Mercancía nacional y/o importada, sobre vehículo
Arroz cáscara, arroz blanco precios salida almacén agricultor

PRODUCTO	MERCADO REPRESENTATIVO	Semana 13-19/11 2017	Semana 20-26/11 2017	Variación €
Maiz Grano	Badajoz	179,00	179,00	0,00
	Barcelona	174,00	173,00	-1,00
	Cáceres	179,00	179,00	0,00
	La Coruña	172,00	172,00	0,00
	Gerona	174,00	173,00	-1,00
	Huesca	169,00	169,00	0,00
	León	169,60	169,60	0,00
	Lérida	164,00	164,00	0,00
	Madrid	182,00	182,00	0,00
	Murcia	165,00	165,00	0,00
	Navarra	174,00	174,00	0,00
	Sevilla	180,00	180,00	0,00
	Valencia	169,00	169,00	0,00
	Zaragoza	175,00	175,00	0,00
Arroz cáscara (Indica)	Badajoz	266,55	267,96	1,41
	Sevilla	276,50	277,50	1,00
	Valencia	260,00	260,00	0,00
Arroz cáscara (Japónica)	Badajoz	288,95	288,45	-0,50
	Sevilla	296,50	297,02	0,52
	Valencia	285,00	285,00	0,00
Arroz blanco (Indica)	Badajoz	569,00	569,00	0,00
	Sevilla	490,00	490,00	0,00
	Valencia	550,00	550,00	0,00
Arroz blanco (Japónica)	Badajoz	602,00	602,00	0,00
	Sevilla	500,00	500,00	0,00
	Valencia	565,00	565,00	0,00
Arroz blanco vaporizado (Indica)	Badajoz	622,75	622,75	0,00
	Sevilla	612,00	612,00	0,00
	Valencia	595,00	595,00	0,00
Arroz partido	Badajoz	295,90	295,90	0,00
	Sevilla	307,00	307,00	0,00
	Valencia	325,00	325,00	0,00

**II-3 PRECIOS EN MERCADOS REPRESENTATIVOS
VINOS BLANCOS Y TINTOS**

R. EJECUCIÓN (UE) 2017/1185 de la COMISIÓN. Art 11 Anexo II. 3.

En €/hectolitro, salida bodega, a granel, pago al contado sin I.V.A.

PRODUCTO	MERCADO REPRESENTATIVO	Semana	Semana	Variación €
		13 - 19/11 46 2017	20 - 26/11 47 2017	
VINO BLANCO sin DOP/IGP				
	Albacete	38,94	38,44	-0,50
	Badajoz	46,14	48,20	2,06
	Ciudad Real	39,28	41,47	2,19
	Cuenca	37,00	39,90	2,90
	Toledo	45,44	48,44	3,00
VINO TINTO sin DOP/IGP				
	Precio de vino tinto referido al producto de 12 puntos de color			
	Albacete	48,72	58,92	10,20
	Ciudad Real	49,75	49,75	0,00
	Cuenca	49,15	49,15	0,00
	Badajoz	52,96	62,69	9,73
	Murcia	39,80	39,80	0,00
	Toledo	46,24	54,41	8,17
	Valencia	62,86	64,26	1,40
VINO BLANCO con DOP/IGP				
	RUEDA	138,61	138,61	0,00
VINO TINTO con DOP/IGP				
	RIOJA	154,43	154,43	0,00

I-4 PRECIOS EN MERCADOS REPRESENTATIVOS DE ACEITES

Aceites. Precios sobre almazara, en €/100 kg, sin I.V.A. Rgto. 2017/1185. Art.11. Anexo I.3.

Semilla de girasol. Precios en centros de demanda, en €/100 kg, sin I.V.A. Rgto 2017/1185. Art. 8

PRODUCTO Y ESPECIFICACIONES	MERCADO REPRESENTATIVO	Semana 46 13 - 19/11 2017	Semana 47 20 - 26/11 2017	Variación €
ACEITE DE OLIVA VIRGEN EXTRA Menos de 0,8°	Badajoz	355,00	355,00	0,00
	Ciudad Real	370,00	357,00	-13,00
	Córdoba	365,50	362,50	-3,00
	Granada	353,75	356,63	2,88
	Jaén	357,50	358,50	1,00
	Málaga	361,00	361,00	0,00
	Sevilla	377,07	376,00	-1,07
	Tarragona	350,00	360,00	10,00
	Toledo	367,00	358,00	-9,00
ACEITE DE OLIVA VIRGEN De 0,8° a 2°	Badajoz	345,00	345,00	0,00
	Córdoba	350,00	349,00	-1,00
	Granada	344,50	346,12	1,62
	Jaén	346,83	347,74	0,92
	Sevilla	363,58	359,00	-4,57
	Cadiz	347,00	343,00	-4,00
	Tarragona	350,00	340,00	-10,00
	Toledo	358,00	347,00	-11,00
	ACEITE DE OLIVA LAMPANTE Más de 2°	Córdoba	340,00	341,50
Granada		337,00	334,50	-2,50
Jaén		340,23	339,21	-1,02
Málaga		340,00	340,00	0,00
Sevilla		354,60	349,50	-5,10
Tarragona		325,00	320,00	-5,00
Badajoz		347,50	347,50	0,00
ACEITE DE OLIVA REFINADO		Córdoba	350,50	352,00
	Jaén	350,00	352,90	2,90
	Tarragona	352,50	347,50	-5,00
ACEITE DE ORUJO CRUDO	Córdoba	181,00	175,00	-6,00
	Jaén	182,50	177,50	-5,00
	Tarragona	165,00	160,00	-5,00
ACEITE DE ORUJO REFINADO	Córdoba	237,00	235,00	-2,00
	Jaén	237,00	235,35	-1,65
	Tarragona	230,00	225,00	-5,00
ACEITE DE GIRASOL REFINADO	Córdoba	76,50	76,50	0,00
	Sevilla	76,23	76,73	0,50
	Tarragona	78,70	78,50	-0,20
PIPA DE GIRASOL	Andalucía	337,02	336,74	-0,29
	Centro-Norte	324,83	325,94	1,12

I-5 PRECIOS EN MERCADOS REPRESENTATIVOS - FRUTAS Y HORTALIZAS

PRECIOS DE PRODUCTOS NACIONALES
Mercados representativos de producción

Precios a la salida del centro de acondicionamiento de productos seleccionados, embalados y, en su caso, en palés (€/100 kg peso neto)

CÍTRICOS

PRODUCTO	MERCADO	VARIEDAD O TIPO	CAT.	CALIBRE	DIA/MES						
					20/11	21/11	22/11	23/11	24/11	25/11	26/11
CLEMENTINA	Castellón	Clemenules	I	1x-3	120,80	112,21	80,14	55,93	72,02	69,58	76,08
	Valencia	Clemenules	I	1x-3	64,31	65,02	52,04	62,80	68,67	60,00	--
LIMÓN	Alicante	Fino	I	3-4	94,41	97,41	95,95	93,77	97,00	--	--
	Málaga	Fino	I	3-4	115,00	114,00	115,00	113,00	115,00	--	--
	Murcia	Fino	I	3-4	110,00	112,00	109,00	112,00	110,00	--	--
MANDARINA	Valencia	Clemenvilla	I	1-2	--	--	--	--	69,14	--	--
NARANJA	Alicante	Navelina	I	3-6	48,92	49,62	42,44	--	--	--	--
	Valencia	Navelina	I	3-6	65,00	65,00	64,48	55,04	57,34	--	--
	Valencia	Salustiana	I	3-6	--	--	--	--	64,51	--	--
SATSUMA	Valencia	Owari	I	1x-3	80,76	--	78,27	--	85,42	--	--

FRUTAS DE PEPITA

PRODUCTO	MERCADO	VARIEDAD O TIPO	CAT.	CALIBRE mm	DIA/MES						
					20/11	21/11	22/11	23/11	24/11	25/11	26/11
MANZANA	Gerona	Fuji	I	70-80	101,91	101,91	101,91	101,91	101,91	--	--
	Gerona	Golden Delicious	I	70-80	83,67	83,67	83,67	83,67	83,67	--	--
	Lérida	Golden Delicious	I	70-80	59,00	58,33	58,94	59,00	58,79	--	--
	Gerona	Granny Smith	I	70-80	81,06	81,06	81,06	81,06	81,06	--	--
	Lérida	Granny Smith	I	70-80	59,00	57,59	59,00	59,00	58,91	--	--
	Lérida	Red Chief	I	70-80	58,76	59,00	76,87	59,85	59,00	--	--
	Gerona	Red Delicious	I	70-80	84,51	84,51	84,51	84,51	84,51	--	--
	Gerona	Royal Gala	I	70-80	84,77	84,77	84,77	84,77	84,77	--	--
	Lérida	Royal Gala	I	70-80	70,32	70,41	70,84	70,75	70,21	--	--
	PERA	Lérida	Abbé Fétel	I	70-75	93,00	91,00	90,00	91,00	91,00	--
Lérida		Blanquilla	I	55-60	77,35	79,00	78,00	77,70	77,35	--	--
Navarra		Blanquilla	I	55-60	83,00	83,00	83,00	83,00	83,00	--	--
Lérida		Condesa (Alexandrina)	I	55-60	69,00	67,00	66,00	67,00	71,00	--	--
La Rioja		Conferencia	I	60-65+	78,00	78,00	78,00	78,00	78,00	--	--
Lérida		Conferencia	I	60-65+	82,60	79,69	81,05	80,52	83,28	--	--
Navarra		Conferencia	I	60-65+	91,00	91,00	91,00	91,00	91,00	--	--
Lérida		Ercolini	I	50-60	74,00	74,00	74,00	74,00	74,00	--	--
Lérida		Flor d' Hivern	I	70-75	54,00	52,00	56,00	59,00	54,00	--	--
UVA DE MESA	Alicante	Aledo	I	-	--	--	--	--	--	154,31	--
	Murcia	Autumn Royal	I	-	200,00	200,00	200,00	200,00	200,00	--	--
	Alicante	Dominga	I	-	--	--	--	--	--	130,00	--
	Murcia	Dominga	I	-	180,00	180,00	180,00	185,00	185,00	--	--
Alicante	Red Globe	I	-	--	--	--	--	--	177,55	--	

FRUTAS DE HUESO

PRODUCTO	MERCADO	VARIEDAD O TIPO	CAT.	CALIBRE	DIA/MES						
					20/11	21/11	22/11	23/11	24/11	25/11	26/11
AGUACATE	Granada	Hass	-	-	275,00	275,00	275,00	275,00	275,00	275,00	--

I-5 b FRUTAS Y HORTALIZAS
PRECIOS DE PRODUCTOS NACIONALES
Mercados representativos de producción

Referencia: Reglamento Delegado (UE) 2017/891 de la Comisión, de 13 de marzo (DOUE de 25 de mayo). Art. 55 y Anexo VI

Precios a la salida del centro de acondicionamiento de productos seleccionados, embalados y, en su caso, en palés (€/100kg peso neto)

CÍTRICOS

PRODUCTO	MERCADO	VARIEDAD O TIPO	CAT.	CALIBRE	PRECIO MEDIO PONDERADO SEMANAL NACIONAL Semana 47 - 2017: 20/11 - 26/11
CLEMENTINA	ESPAÑA	Todas las variedades	I	1X-3	69,83
LIMÓN	ESPAÑA	Todas las variedades	I	3-4	108,91
MANDARINA	ESPAÑA	Todas las variedades	I	1-2	69,14
NARANJA	ESPAÑA	Navelina	I	3-6	56,15
	ESPAÑA	Salustiana	I	3-6	64,51
SATSUMA	ESPAÑA	Todas las variedades	I	1X-3	82,26

FRUTAS DE PEPITA

PRODUCTO	MERCADO	VARIEDAD O TIPO	CAT.	CALIBRE mm	PRECIO MEDIO PONDERADO SEMANAL NACIONAL Semana 47 - 2017: 20/11 - 26/11
MANZANA	ESPAÑA	Fuji	I	70/80	101,91
	ESPAÑA	Golden delicious	I	70/80	67,99
	ESPAÑA	Granny Smith	I	70/80	66,92
	ESPAÑA	Red Delicious y demás variedades rojas	I	70/80	70,70
PERA	ESPAÑA	Abbé Fétel	I	70/75	91,26
	ESPAÑA	Blanquilla	I	55/60	78,76
	ESPAÑA	Conferencia	I	60/65+	82,73
UVA DE MESA	ESPAÑA	Todos los tipos y variedades con pepitas	I	A/B	162,52
	ESPAÑA	Todos los tipos y variedades sin pepitas	I	A/B	200,00

FRUTAS DE HUESO

PRODUCTO	MERCADO	VARIEDAD O TIPO	CAT.	CALIBRE	PRECIO MEDIO PONDERADO SEMANAL NACIONAL Semana 47 - 2017: 20/11 - 26/11
AGUACATE	ESPAÑA	Hass	-	-	275,00

I-5 PRECIOS EN MERCADOS REPRESENTATIVOS - FRUTAS Y HORTALIZAS

PRECIOS DE PRODUCTOS NACIONALES

Mercados representativos de producción

Precios a la salida del centro de acondicionamiento de productos seleccionados, embalados y, en su caso, en palés (€/100 kg peso neto)

HORTALIZAS

PRODUCTO	MERCADO	VARIEDAD O TIPO	CAT.	CALIBRE	DIA/MES						
					20/11	21/11	22/11	23/11	24/11	25/11	26/11
AJO	Cuenca	Blanco	-	50-60 mm	180,00	180,00	180,00	180,00	180,00	--	--
	Toledo	Blanco	-	50-60 mm	180,00	180,00	180,00	180,00	180,00	--	--
	Córdoba	Chino	-	50-60 mm	146,00	146,00	146,00	146,00	146,00	--	--
	Albacete	Morado	-	50-80 mm	225,00	225,00	225,00	225,00	225,00	--	--
	Córdoba	Morado	-	50-80 mm	245,46	246,09	245,33	246,06	244,92	--	--
	Cuenca	Morado	-	50-80 mm	250,60	250,60	250,60	250,60	250,60	--	--
	Jaén	Morado	-	50-80 mm	225,00	225,00	225,00	225,00	225,00	--	--
	Albacete	Primavera	-	50-60 mm	193,00	193,00	193,00	193,00	193,00	--	--
	Córdoba	Spring Blanco	-	50-60 mm	190,00	190,00	190,00	190,00	190,00	--	--
	Cuenca	Spring Blanco	-	50-60 mm	225,00	225,00	225,00	225,00	225,00	--	--
	Jaén	Spring Blanco	-	50-60 mm	140,00	140,00	140,00	140,00	140,00	--	--
	Córdoba	Spring Violeta	-	50-60 mm	190,00	190,00	190,00	190,00	190,00	--	--
Jaén	Spring Violeta	-	50-60 mm	135,00	135,00	135,00	135,00	135,00	--	--	
ALCACHOFA	Murcia	-	-	-	146,00	146,00	147,00	147,00	147,00	--	--
BERENJENA	Almería	-	-	-	75,00	75,00	79,83	71,00	74,10	--	--
BRÓCOLI	Murcia	-	-	-	150,00	145,00	145,00	145,00	145,00	--	--
CALABACÍN	Almería	-	-	14-21 g	48,50	49,41	48,00	42,35	42,00	--	--
CEBOLLA	Albacete	Todos los tipos y variedades	-	40-80 mm	28,95	28,95	28,95	28,95	28,95	--	--
	Ávila	Todos los tipos y variedades	-	40-80 mm	28,00	28,00	28,00	28,00	28,00	--	--
	Toledo	Todos los tipos y variedades	-	40-80 mm	20,00	20,00	20,00	20,00	20,00	--	--
	Murcia	Grano	-	-	27,00	27,00	27,00	27,00	27,00	--	--
CHAMPIÑÓN	Albacete	Cerrado	-	30-65 mm	176,75	176,75	176,75	176,75	176,75	--	--
	Cuenca	Cerrado	-	30-65 mm	225,00	225,00	225,00	225,00	225,00	--	--
	La Rioja	Cerrado	-	30-65 mm	221,75	220,58	221,72	223,08	223,08	--	--
	Navarra	Cerrado	-	30-65 mm	190,00	190,00	190,00	190,00	190,00	--	--
COLIFLOR	La Rioja	Todos los tipos y variedades	-	16-20 cm	23,64	23,64	23,64	23,64	23,64	--	--
	Murcia	Todos los tipos y variedades	-	16-20 cm	65,00	65,00	64,00	65,00	63,00	--	--
	Navarra	Todos los tipos y variedades	-	16-20 cm	60,00	60,00	60,00	60,00	60,00	--	--
ESPINACA	Murcia	--	-	-	104,00	105,00	105,00	104,00	104,00	--	--
JUDÍA VERDE	Almería	Plana	-	-	390,00	379,00	381,00	330,00	394,00	--	--
	Granada	Plana	-	-	--	417,00	--	--	--	--	--
LECHUGA	Murcia	Baby	I	-	110,00	115,00	115,00	115,00	115,00	--	--
	Almería	Iceberg	I	400g y+	69,16	68,39	54,10	63,65	65,85	63,43	--
	Murcia	Iceberg	I	400g y+	70,00	70,00	70,00	70,00	70,00	--	--
	Murcia	Mini Romana	I	-	160,00	165,00	165,00	165,00	165,00	--	--
	Almería	Romana	I	-	--	--	48,00	--	--	--	--
PEPINO	Almería	De Almería	-	350-500 g	70,59	75,71	71,43	74,29	58,57	--	--
	Murcia	Español	-	M (20-25 cm)	84,00	84,00	82,00	82,00	81,00	--	--
	Almería	Morico	-	-	78,00	--	84,00	--	86,00	--	--
PIMIENTO	Almería	Cuadrado Verde	I	70 mm y +	67,00	65,00	61,00	63,00	69,41	--	--
	Almería	Italiano verde	I	40 mm y +	--	--	--	--	69,00	--	--
	Almería	Lamuyo Rojo	I	70 mm y +	77,00	--	65,00	--	80,00	--	--
PUERRO	Segovia	-	-	-	63,00	63,00	63,00	63,00	63,00	--	--
	Valladolid	-	-	-	63,00	63,00	63,00	63,00	63,00	--	--
SETAS CULTIVADAS	Cuenca	Cerradas	-	30-65 mm	250,00	250,00	250,00	250,00	250,00	--	--
	La Rioja	Pleurotus ostreatus	-	-	256,92	256,74	256,33	256,27	256,27	--	--
	Navarra	Pleurotus ostreatus	-	-	260,00	260,00	260,00	260,00	260,00	--	--
TOMATE	Almería	Cereza	I	-	--	170,00	155,00	153,00	166,00	183,00	--
	Granada	Cereza	I	-	176,00	--	165,00	--	169,00	186,00	--
	Murcia	Cereza	I	-	175,00	180,00	180,00	180,00	180,00	--	--
	Almería	Racimo	I	-	--	121,00	122,00	123,00	131,00	121,00	--
	Almería	Redondo	I	57-100mm	77,00	82,50	85,50	88,50	88,50	87,00	--
	Granada	Redondo	I	57-100mm	91,00	90,00	91,00	89,00	62,00	86,00	--
	Murcia	Redondo	I	57-100mm	88,00	90,00	90,00	90,00	91,00	--	--
ZANAHORIA	Segovia	-	-	-	22,00	22,00	22,00	22,00	22,00	--	--
	Valladolid	-	-	-	22,00	22,00	22,00	22,00	22,00	--	--

I-5 b FRUTAS Y HORTALIZAS

PRECIOS DE PRODUCTOS NACIONALES
Mercados representativos de producción

Referencia: Reglamento Delegado (UE) 2017/891 de la Comisión, de 13 de marzo (DOUE de 25 de mayo). Art. 55 y Anexo VI

Precios a la salida del centro de acondicionamiento de productos seleccionados, embalados y, en su caso, en palés (€/100kg peso neto)

HORTALIZAS

PRODUCTO	MERCADO	VARIEDAD O TIPO	CAT.	CALIBRE	PRECIO MEDIO PONDERADO SEMANAL NACIONAL Semana 47 - 2017: 20/11 - 26/11
AJO	ESPAÑA	Blanco	-	50-60 mm	180,00
	ESPAÑA	Morado	-	45-55 mm	242,37
	ESPAÑA	Primavera	-	50-60 mm	180,62
BERENJENA	ESPAÑA	Todos los tipos y variedades	-	40+/70+	76,21
CALABACÍN	ESPAÑA	Todas las variedades	-	14-21	45,52
CEBOLLA	ESPAÑA	Todos los tipos y variedades	-	40-80	28,44
COLIFLOR	ESPAÑA	Todos los tipos y variedades	-	16-20 cm	55,40
JUDÍA (VERDE)	ESPAÑA	Todos los tipos y variedades	-	-	381,90
LECHUGA	ESPAÑA	Todos los tipos y variedades	I	400 g o superior	93,14
PEPINO	ESPAÑA	Variedades lisas	-	350-500 g	70,12
PIMIENTO DULCE	ESPAÑA	Todos los tipos y variedades	I	40 mm o superior	71,71
PUERRO	ESPAÑA	Todos los tipos y variedades	-	-	63,00
SETAS CULTIVADAS (CHAMPIÑÓN)	ESPAÑA	Cerradas	-	Medio (30-65 mm)	216,40
TOMATE	ESPAÑA	Redondo	I	57-100 mm	87,25
	ESPAÑA	Racimo	I	-	122,60
	ESPAÑA	"Cereza"	I	-	172,12
ZANAHORIA	ESPAÑA	Todos los tipos y variedades	-	-	22,00

I-6 PRECIOS NACIONALES EN MERCADOS REPRESENTATIVOS VACUNO Y OVINO
--

A) BOVINO

1.- PRECIO MEDIO NACIONAL DE LAS CANALES DE BOVINO PESADO PROCEDENTES DE MATADEROS, SEGÚN MODELO DE CLASIFICACIÓN (R(CE) No 1308/2013. Annex IV. A).

(Commission Regulation - R 2017/1185 Art. 11 - Annex I.6). Euros/kg canal

CATEGORÍA	CLASE DE CONFORMACIÓN Y DE ESTADO DE ENGRASAMIENTO	Semana 13-19/11 2017	Semana 20-26/11 2017	Variación €
Categoría A: Canales de machos jóvenes sin castrar de más de un año y menos de dos años	Muy buena y poco cubierta (U-2)	409,94	412,63	2,69
	Muy buena y cubierta (U-3)	407,94	410,06	2,12
	Precio medio ponderado Categoría U	408,86	411,25	2,39
	Buena y poco cubierta (R-2)	396,01	389,87	-6,14
	Buena y cubierta (R-3)	393,04	389,18	-3,86
	Precio medio ponderado Categoría R	394,62	389,55	-5,07
	Menos buena y poco cubierta (O-2)	346,32	357,96	11,64
Menos buena y cubierta (O-3)	360,91	357,62	-3,29	
Precio medio ponderado Categoría O	351,29	357,85	6,56	
Categoría D: Canales de hembras que hayan parido	Mediocre y poco cubierta (P-2)	186,41	195,88	9,48
	Mediocre y cubierta (P-3)	241,98	248,16	6,17
	Precio medio ponderado Categoría P	190,08	199,33	9,26
	Buena y cubierta (R-3)	253,60	254,83	1,23
	Buena y grasa (R-4)	280,20	280,64	0,44
	Precio medio ponderado Categoría R	262,54	263,50	0,97
	Menos buena y poco cubierta (O-2)	221,22	220,24	-0,98
Menos buena y cubierta (O-3)	219,30	226,56	7,26	
Menos buena y grasa (O-4)	284,90	293,15	8,25	
Precio medio ponderado Categoría O	226,59	230,55	3,97	
Categoría E: Canales de otras hembras (de 12 meses ó más)	Muy buena y poco cubierta (U-2)	431,39	429,81	-1,58
	Muy buena y cubierta (U-3)	420,52	418,32	-2,20
	Precio medio ponderado Categoría U	422,44	420,35	-2,09
	Buena y poco cubierta (R-2)	393,52	403,92	10,41
	Buena y cubierta (R-3)	407,81	406,03	-1,78
	Buena y grasa (R-4)	399,97	389,60	-10,37
	Precio medio ponderado Categoría R	406,08	404,60	-1,48
Menos buena y poco cubierta (O-2)	335,21	344,80	9,58	
Menos buena y cubierta (O-3)	361,35	362,18	0,84	
Menos buena y grasa (O-4)	365,15	367,50	2,36	
Precio medio ponderado Categoría O	356,62	359,07	2,45	
Categoría Z: Canales de animales desde 8 a menos de 12 meses	Muy buena y poco cubierta (U-2)	407,51	410,74	3,23
	Muy buena y cubierta (U-3)	403,33	408,31	4,98
	Precio medio ponderado Categoría U	405,30	409,45	4,16
	Buena y poco cubierta (R-2)	401,40	408,07	6,67
	Buena y cubierta (R-3)	400,97	398,81	-2,16
	Precio medio ponderado Categoría R	401,08	401,29	0,21
	Menos buena y poco cubierta (O-2)	354,37	358,87	4,50
Menos buena y cubierta (O-3)	349,08	352,84	3,76	
Precio medio ponderado Categoría O	352,16	356,36	4,19	

I-6 PRECIOS MEDIOS NACIONALES EN MERCADOS REPRESENTATIVOS VACUNO Y OVINO**2.-PRECIO MEDIO NACIONAL DEL BOVINO (Euro/100 kg)**

BOVINO VIVO	Semana 13-19/11 2017	Semana 20-26/11 2017	Variación €
Machos hasta 480 Kg. vivo	229,72	231,48	1,76
Machos de más de 480 kg. Vivo	210,70	211,79	1,08
Hembras que hayan parido	93,35	96,72	3,37
Otras hembras de hasta 380 Kg. vivo	233,25	234,47	1,22
Otras hembras de más de 380 Kg. vivo	222,67	225,69	3,02

3.-PRECIO MEDIO NACIONAL DE ANIMALES VIVOS DE LA ESPECIE BOVINA (Commission Regulation - R 2017/1185 Art. 11 - Annex I.6)

OTROS BOVINOS	Semana 13-19/11 2017	Semana 20-26/11 2017	Variación €
Terneros de ocho días a cuatro semanas tipo cruzado	198,75	205,00	6,25
tipo frisón/país	83,75	88,75	5,00
<i>Media ponderada nacional (Euro/Cabeza)</i>	141,25	146,88	5,62
Bovinos ligeros comprendidos entre seis y doce meses tipo cruzado	281,79	281,79	0,00
tipo frisón/país	154,02	154,02	0,00
<i>Media ponderada nacional (Euro/100 kg Vivo)</i>	237,07	237,07	0,00

B) CORDEROS**1.-PRECIOS MEDIOS NACIONALES DE CANALES DE OVINO FRESCAS O REFRIGERADAS EN MERCADOS REPRESENTATIVOS (Commission Regulation - R 2017/1185 Art. 11 - Annex I.6)**
Euro/100 kg Canal

CORDEROS I y II	Semana 13-19/11 2017	Semana 20-26/11 2017	Variación €
Corderos I (12 a 13 kg/canal)	672,56	672,81	0,25
Corderos II (13,1 a 16 kg/canal)	616,48	616,65	0,17
<i>Media ponderada</i>	644,52	644,73	0,21

2.-PRECIOS MEDIOS DE CANALES DE OVINO FRESCAS O REFRIGERADAS EN LOS MERCADOS REPRESENTATIVOS (Commission Regulation - R 2017/1185 Art. 11 - Annex I.6). Euro/100 kg canal

MERCADO REPRESENTATIVO Cordero 9-19 kg	Semana 13-19/11 2017	Semana 20-26/11 2017	Variación €
Barcelona	731,25	730,73	-0,52
Madrid	712,64	740,08	27,44
Valencia	760,04	759,99	-0,05
Albacete	647,56	647,56	0,00
Extremadura	661,10	661,09	-0,00
Segovia	648,45	648,45	0,00
Toledo	661,04	661,04	0,00
Zaragoza	706,73	706,73	0,00
<i>Media ponderada</i>	670,10	670,31	0,21

PRECIOS MEDIOS NACIONALES EN MERCADOS REPRESENTATIVOS - PRODUCTOS**D-1) PRECIOS MEDIOS NACIONALES DE LAS CANALES DE LA ESPECIE PORCINA, SEGÚN MODELO DE CLASIFICACIÓN (R(CE) No 1308/2013. Annex IV. B). (Commission Regulation - R 2017/1185 Art. 11 - Annex I.6)**

Euro/100 kg Canal

	Clase S			Clase E			Clase U		
	Semana 13-19/11 2017	Semana 20-26/11 2017	Variación €	Semana 13-19/11 2017	Semana 20-26/11 2017	Variación €	Semana 13-19/11 2017	Semana 20-26/11 2017	Variación €
PRECIO MEDIO NACIONAL	129,98	130,02	0,03	127,65	126,58	-1,07	133,55	132,42	-1,13

	Clase R			Clase O			Clase P		
	Semana 13-19/11 2017	Semana 20-26/11 2017	Variación €	Semana 13-19/11 2017	Semana 20-26/11 2017	Variación €	Semana 13-19/11 2017	Semana 20-26/11 2017	Variación €
PRECIO MEDIO NACIONAL	137,14	136,44	-0,69	129,22	127,47	-1,75	120,51	120,19	-0,33

D-2)-PORCINO CEBADO

Euros/kg vivo

MERCADO REPRESENTATIVO	SELECTO			NORMAL			GRASO		
	Semana 13-19/11 2017	Semana 20-26/11 2017	Variación €	Semana 13-19/11 2017	Semana 20-26/11 2017	Variación €	Semana 13-19/11 2017	Semana 20-26/11 2017	Variación €
Albacete	1,22	1,21	-0,01	1,19	1,18	-0,01	1,16	1,15	-0,01
Barcelona	--	--	--	1,08	1,08	0,00	1,05	1,05	0,00
Huesca	1,05	1,04	-0,01	1,03	1,02	-0,01	1,01	1,01	0,00
Lleida	1,05	1,04	-0,01	1,04	1,03	-0,01	1,03	1,02	-0,01
Murcia	1,07	1,07	-0,00	1,06	1,06	-0,00	1,05	1,05	-0,00
Pontevedra	1,11	1,11	0,00	1,08	1,08	0,00	1,41	1,41	0,00
Salamanca	1,02	1,00	-0,01	1,00	1,00	-0,01	1,20	1,20	-0,01
Segovia	1,04	1,04	0,00	1,02	1,02	0,00	1,26	1,26	0,00
Zaragoza	1,08	1,07	-0,01	1,04	1,03	-0,01	1,03	1,02	-0,01

**PRECIOS MEDIOS NACIONALES EN MERCADOS REPRESENTATIVOS - PRODUCTOS
GANADEROS - PORCINO**

**E) - PORCINO PRECOZ
LECHONES, OTRAS CALIDADES.**

Euro/100 Kg vivo

Cerdas de Desvieje	Semana 13-19/11 2017	Semana 20-26/11 2017	Variación €
Cerdas de Desvieje	54,87	54,87	0,00
CERDOS CEBADOS			
Categoría U	102,83	101,96	-0,87
LECHONES			
Lleida.Base 20kg de peso.	152,50	152,50	0,00
Segovia.Base 20kg de peso.	205,00	205,00	0,00
Media nacional. Calidad Normal. Base 20 kg de peso	171,50	171,50	0,00

F) - TRONCO IBÉRICO

Euro/100 Kg vivo

TOSTONES	Semana 13-19/11 2017	Semana 20-26/11 2017	Variación €
De 5 a 9 kilos	319,34	331,82	12,49
De 9 a 12 kilos	516,09	528,57	12,48
LECHONES			
Lechón Ibérico Cruzado Base 23 kg	398,97	402,10	3,14
MARRANOS			
Marranos Ibéricos de 35 a 60 kg	322,00	322,00	0,00
PRIMALES			
Primales Ibéricos de 60 a 100 kg	260,87	--	--
CERDO CEBADO			
Cerdo Cebado (Intensivo)	226,45	227,19	0,74
Cerdo Cebado de Campo (Extensivo)	238,58	239,32	0,74
Cerdo Cebado de Bellota 100% Ibérico	--	312,43	--
DESVIEJE			
Reproductores de desvieje	139,13	139,13	0,00
REPRODUCTORES			
Reproductores >6 meses	362,80	362,80	0,00
CASTRONAS			
Castronas	104,35	104,35	0,00

Denominaciones de acuerdo con la Norma de Calidad (RD 4/2014)

PRECIOS DE MERCADO. PAÍSES MIEMBROS UE

Semana 46 (del 6 al 13 de noviembre). Año 2017

**1.- PRECIO MEDIO NACIONAL DE LAS CANALES DE BOVINO PESADO SEGÚN MODELO DE CLASIFICACIÓN (R(CE) No 1308/2013. Annex IV. A)
(Commission Regulation - R 2017/1185 Art. 11 - Annex I.6)
(Euros/100 kg)**

CATEGORIA	CLASE DE CONFORMACIÓN Y DE ESTADO DE ENGRASAMIENTO	Alemania (DE)	Irlanda (IE)	España (ES)	Francia (FR)	Italia (IT)	Polonia (PL)	Portugal (PT)	Reino Unido (UK)	UE-28	% España / UE
Categoría A: Canales de machos jóvenes sin castrar de mas de 12 y menos 24 meses	Muy buena y poco cubierta (U-2)	420,0	377,3	412,4	427,0	443,3	356,6	393,4	405,7	418,8	-1,5
	Muy buena y cubierta (U-3)	418,2	377,8	409,4	414,0	434,0	360,1	394,8	403,8	410,4	-0,2
	Buena y poco cubierta (R-2)	414,1	367,5	392,2	396,0	406,1	346,6	373,5	391,0	388,9	0,9
	Buena y cubierta (R-3)	410,3	369,3	395,8	395,0	405,9	348,7	379,2	396,6	392,7	0,8
	Menos buena y poco cubierta (O-2)	366,8	350,5	354,5	338,0	329,2	334,3	344,6	352,5	347,6	2,0
	Menos buena y cubierta (O-3)	374,9	352,9	355,3	342,0	333,8	337,4	360,0	359,1	359,9	-1,3
	Categoría A	404,0	368,2	395,6	398,7	432,7	341,2	375,8	382,6	390,6	1,3
Categoría D: Hembras paridas	Buena y cubierta (R-3)	333,1	332,0	259,2	376,0	320,9	304,7	242,5	324,2	348,4	-25,6
	Buena y grasa (R-4)	332,5	329,7	281,4	361,0	340,0	307,6	245,6	318,7	319,1	-11,8
	Menos buena y poco cubierta (O-2)	302,4	308,8	216,2	320,0	261,3	280,6	216,0	282,0	272,2	-20,6
	Menos buena y cubierta (O-3)	306,4	311,6	230,4	321,0	291,5	292,2	210,3	295,8	295,8	-22,1
	Menos buena y grasa (O-4)	314,4	311,4	288,7	309,0	307,0	293,4	220,5	296,3	302,1	-4,5
	Mediocre y poco cubierta (P-2)	247,9	278,3	186,0	264,0	241,4	234,2	195,1	249,1	243,3	-23,6
	Mediocre y cubierta (P-3)	259,1	299,5	237,6	289,0	268,8	260,3	195,9	266,3	281,2	-15,5
	Categoría D	298,2	306,8	232,1	322,6	263,5	279,2	207,1	286,1	290,8	-20,2
Categoría E: Hembras de más de 12 meses	Muy buena y poco cubierta (U-2)	387,3	389,8	424,1	442,0	438,9	338,8	396,4	422,5	428,6	-1,1
	Muy buena y cubierta (U-3)	386,5	393,5	416,8	446,0	462,1	333,6	394,3	426,0	426,6	-2,3
	Buena y poco cubierta (R-2)	380,7	375,4	404,5	380,0	448,6	327,2	389,8	405,3	382,5	5,8
	Buena y cubierta (R-3)	376,2	380,9	406,0	392,0	419,9	326,7	378,0	414,9	387,8	4,7
	Buena y grasa (R-4)	376,7	378,9	388,9	378,0	384,9	331,7	392,9	413,3	396,0	-1,8
	Menos buena y poco cubierta (O-2)	301,1	352,0	338,4	309,0	300,5	295,5	377,3	365,1	310,1	9,1
	Menos buena y cubierta (O-3)	309,5	365,6	360,5	327,0	297,5	306,6	356,8	387,5	336,0	7,3
	Menos buena y grasa (O-4)	317,0	364,0	347,0		310,0	311,4	354,4	394,0	370,8	-6,4
	Categoría E	357,5	376,1	407,7	406,4	444,9	313,5	381,5	407,1	387,2	5,3
Categoría Z: Canales de machos y hembras de más de 8 y menos de 12 meses	Muy buena y poco cubierta (U-2)			407,2		524,7		395,7		435,9	-6,6
	Muy buena y cubierta (U-3)			407,0				396,3		406,4	0,1
	Buena y poco cubierta (R-2)			406,2		484,9	350,2	370,7		407,8	-0,4
	Buena y cubierta (R-3)			400,3			336,0	377,7		399,6	0,2
	Menos buena y poco cubierta (O-2)			358,0		498,2	278,9	337,2		360,6	-0,7
	Menos buena y cubierta (O-3)			345,9			320,8	356,7		349,7	-1,1
	Categoría Z			381,4		507,7	304,9	354,6		383,3	-0,5

https://ec.europa.eu/agriculture/market-observatory/meat/beef/weekly-carcase-prices_en

**2.- PRECIO MEDIO NACIONAL DE ANIMALES VIVOS DE LA ESPECIE BOVINA
(Commission Regulation - R 2017/1185 Art. 11 - Annex I.6)**

CATEGORIA	Alemania (DE)	Irlanda (IE)	España (ES)	Francia (FR)	Italia (IT)	Polonia (PL)	Reino Unido (UK)	UE-28	% España / UE
Bovinos de mas de 6 y menos de 12 meses (Euros/100 kg vivo) (Media ponderada Frison y Cruzado)	195,00	225,00	237,01	261,00	288,00	257,89	220,00	237,97	-0,40
Terneros de 8 días a 4 semanas (Euros/cabeza):									
. FRISON/PAIS	89,42	134,26	85,00	54,00	114,06	149,15	51,35	92,90	-8,50
. CRUZADO	179,10	247,81	197,50	201,00	260,32	221,22	216,93	216,06	-8,59

https://ec.europa.eu/agriculture/market-observatory/meat/beef/weekly-live-prices_en

PRECIOS DE MERCADO. PAÍSES MIEMBROS UE

Semana 46 (del 13 al 19 de noviembre)

B) OVINO

PRECIOS MEDIOS NACIONALES DE LAS CANALES DE LA ESPECIE OVINA, SEGÚN MODELO DE CLASIFICACIÓN (R(CE) No 1308/2013. Annex IV. C)
(Commission Regulation - R 2017/1185 Art. 11 - Annex I.6)
(EUROS\100 kg CANAL)

CATEGORIA	Bélgica (BE)	Alemania (DE)	España (ES)	Francia (FR)	Irlanda (IE)	Italia (IT)	Holanda (NL)	Polonia (PL)	Portugal (PT)	Reino Unido (UK)	UE-28	% España / UE
Canales de Corderos Pesados (>13 kg)	482,30	556,11	616,48	655,00	428,83	(*)	507,16	367,10		440,61	488,45	26,21
Canales de Corderos Ligeros (<13 kg)			672,56			(*)		(*)	518,00		603,42	11,46

CATEGORIA	Bulgaria (BG)	Estonia (EE)	Grecia (EL)	Croacia (HR)	Letonia (LV)	Hungría (HU)	Rumanía (RO)	Eslovenia (SI)	Eslovaquia (SK)	UE-28	% Eslovaquia/UE
Canales de Corderos Pesados (>13 kg)		c		531,46	271,54		207,24			488,45	8,80
Canales de Corderos Ligeros (<13 kg)	563,78	(*)	479,94	581,01	352,14	619,21	(*)	536,94	c	603,42	-3,71

"c" Confidential

(*) Data unavailable

https://ec.europa.eu/agriculture/sheep-goats/presentations_en

C) PORCINO

PRECIOS MEDIOS NACIONALES DE LAS CANALES DE LA ESPECIE PORCINA, SEGÚN MODELO DE CLASIFICACIÓN (R(CE) No 1308/2013. Annex IV. B)
(Commission Regulation - R 2017/1185 Art. 11 - Annex I.6)
(EUROS\100 kg CANAL)

CATEGORIA	Bélgica (BE)	Alemania (DE)	España (ES)	Francia (FR)	Irlanda (IE)	Italia (IT)	Holanda (NL)	Polonia (PL)	Portugal (PT)	Reino Unido (UK)	UE-28	% España / UE
Porcino. Clase S (>60% magro)	132,90	153,28	129,99	138,00	150,63		130,42	146,96	145,00	174,88	143,27	-9,27
Porcino. Clase E (60-55% magro)	123,50	149,30	127,65	130,00	149,04	(*)	131,56	144,27	145,00	171,63	145,41	-12,21
Porcino. Clase R (50-45% magro)		119,70	137,14			217,32				151,44	180,06	-23,84
Lechones (Euros/unidad)	36,00	46,20	34,30	24,60		81,70	28,00	45,09	36,00	63,91	42,23	-18,77

(*) Data unavailable

https://ec.europa.eu/agriculture/market-observatory/meat/pigmeat/statistics_en

D) POLLOS Y HUEVOS

PRECIO MEDIO NACIONAL DE CANALES DE POLLOS (65% RENDIMIENTO), Y DE HUEVOS (MEDIA DE LAS CLASES L Y M)
(Commission Regulation - R 2017/1185 Art. 11 - Annex I.8 (Eggs) y Annex I.9 (chicken))

CATEGORIA	Bélgica (BE)	Alemania (DE)	España (ES)	Francia (FR)	Irlanda (IE)	Italia (IT)	Holanda (NL)	Polonia (PL)	Portugal (PT)	Reino Unido (UK)	UE-28	% España / UE
Pollos. 65% de rendimiento (Euros/100kg canal)	166,00	271,00	162,94	230,00	97,76	206,00	c	126,58	155,00	147,45	183,17	-11,05
Huevos. Media Clases L y M (Euros/100 kg)	200,97	218,43	168,73	205,46	133,93	237,70	200,00	219,58	170,63	101,42	191,42	-11,86

(*) Data unavailable

"c" Confidential

https://ec.europa.eu/agriculture/poultry/presentations_en

https://ec.europa.eu/agriculture/eggs/presentations_en



GOBIERNO
DE ESPAÑA

MINISTERIO
DE AGRICULTURA Y PESCA,
ALIMENTACIÓN Y MEDIO AMBIENTE