



24 de mayo 2017

Índice:

1. Precios Medios Nacionales, comentarios y gráficos

2. Precios en Mercados Representativos UE (nacionales)

- 2.1 Cereales
- 2.2 Vinos de mesa
- 2.3 Aceites y Semillas
- 2.4 Frutas y Hortalizas
- 2.5 Vacuno
- 2.6 Ovino
- 2.7 Porcino

3. Precios en Mercados Representativos UE (semana anterior)



GOBIERNO
DE ESPAÑA

MINISTERIO
DE AGRICULTURA Y PESCA,
ALIMENTACIÓN Y MEDIO AMBIENTE

SECRETARÍA GENERAL TÉCNICA

Subdirección General de Estadística

sgestadi@mapama.es

<http://www.mapama.gob.es/es/estadistica/temas/default.aspx>

Publicación elaborada por la
Secretaría General Técnica
Subdirección General de Estadística



**MINISTERIO
DE AGRICULTURA Y PESCA,
ALIMENTACIÓN Y MEDIO AMBIENTE**

Edita

© Ministerio de Agricultura y Pesca, Alimentación y Medio Ambiente
Secretaría General Técnica
Centro de Publicaciones
Catálogo de Publicaciones de la Administración General del Estado:
<http://publicacionesoficiales.boe.es/>

N.I.P.O.: 280-15-017-3

Se permite la utilización, copia o reproducción de los datos de este Boletín siempre que se cite expresamente su procedencia

PRECIOS MEDIOS NACIONALES AGRÍCOLAS

PRODUCTOS AGRÍCOLAS (especificaciones)		Semana 19 08-14/05	Semana 20 15-21/05	Variación semanal euros	Variación semanal %
CEREALES, alfalfa y pisa de girasol					
(1)	Trigo blando panificable (€/t)	179,45	179,79	0,34	0,19
(1)	Trigo duro (€/t)	204,69	203,61	-1,08	-0,53
(1)	Cebada pienso (€/t)	162,37	163,13	0,76	0,47
(1)	Cebada malta (€/t)	167,80	168,34	0,54	0,32
(1)	Maíz grano (€/t)	180,38	179,97	-0,41	-0,23
(4)	Arroz cáscara (€/t)	299,72	297,24	-2,48	-0,83
(1)	Alfalfa (€/t)	151,53	150,64	-0,89	-0,59
(1)	Pisa de girasol (€/t)	367,64	361,25	-6,39	-1,74
VINOS (sin Indicación Geográfica)					
(2)	Vino blanco (€/hgdo)	2,63	2,56	-0,07	-2,70
(2)	Vino tinto, 12 puntos de color (€/hgdo)	3,23	3,12	-0,11	-3,54
ACEITES VEGETALES					
(3)	Aceite de oliva virgen, de 0,8° a 2° (€/100 kg)	394,27	393,20	-1,07	-0,27
(3)	Aceite de oliva lampante, más de 2° (€/100 kg)	387,67	387,49	-0,18	-0,05
(3)	Aceite de orujo crudo (€/100 kg)	202,71	201,25	-1,46	-0,72
(3)	Aceite girasol refinado (€/100 kg)	82,23	82,02	-0,21	-0,25
FRUTAS					
(4)	Limón (€/100 kg)	66,35	67,70	1,35	2,03
(4)	Naranja (€/100kg)	40,00	37,50	-2,50	-6,25
(4)	Manzana Golden (€/100 kg)	34,97	39,92	4,95	14,17
(4)	Aguacate (€/100 kg)	210,36	210,36	0,00	0,00
(4)	Albaricoque (€/100 kg)	56,96	41,41	-15,55	-27,30
(4)	Cereza (€/100 kg)	314,15	188,57	-125,58	-39,97
(4)	Melocotón (€/100 kg)	55,14	54,94	-0,19	-0,35
(4)	Níspero (€/100 kg)	115,69	118,12	2,43	2,10
(4)	Plátano (€/100 kg)	35,14	30,57	-4,57	-13,01
HORTALIZAS					
(4)	Acelga (€/100kg)	57,53	56,04	-1,49	-2,58
(4)	Alcachofa (€/100 kg)	48,06	48,89	0,83	1,72
(4)	Berenjena (€/100 kg)	40,46	32,24	-8,22	-20,31
(4)	Calabacín (€/100 kg)	32,99	20,65	-12,34	-37,40
(4)	Cebolla (€/100 kg)	28,01	27,29	-0,71	-2,54
(4)	Champiñón (€/100kg)	113,53	113,55	0,02	0,01
(4)	Coliflor (€/100kg)	56,22	44,67	-11,54	-20,53
(4)	Espárrago (€/100 kg)	189,77	308,23	118,46	62,42
(4)	Fresón (€/100 kg)	108,00	103,00	-5,00	-4,63
(4)	Judía verde tipo plana (€/100 kg)	147,76	130,86	-16,89	-11,43
(4)	Lechuga Romana (€/100 ud)	17,98	17,72	-0,26	-1,44
(4)	Pepino (€/100 kg)	22,63	16,15	-6,48	-28,64
(4)	Pimiento verde tipo italiano (€/100 kg)	50,77	45,81	-4,96	-9,76
(4)	Tomate liso (€/100 kg)	34,83	25,73	-9,10	-26,14
(4)	Zanahoria (€/100 kg)	40,94	39,35	-1,59	-3,89
(4)	Patata (€/100 kg)	43,48	37,51	-5,97	-13,72

Posición comercial:

(1) Entrada industria; (2) Salida bodega; (3) Salida almazara; (4) Granel: sobre árbol, finca, almacén, agricultor, alhóndiga, lonja

COMENTARIOS DE MERCADO

- **CEREALES (▲▼)**: Diferente comportamiento en los precios medios de los cereales grano, con subidas en cebada pienso 0,47%, cebada malta 0,32% y trigo blando panificable 0,19%, y bajadas en arroz cáscara (-0,83%), trigo duro (-0,53%) y maíz grano (-0,23%).
- **VINOS SIN DOP/IGP (▼)**: Descenso en los precios medios de los vinos sin DOP/IGP. El vino tinto baja un (-3,54%) y el blanco un (-2,70%).
- **ACEITES VEGETALES (▼)**: Descenso generalizado en los precios medios de los aceites. Aceite de orujo crudo (-0,72%), aceite de oliva virgen (-0,27%), aceite de girasol refinado (-0,25%) y aceite de oliva lampante (-0,05%).
- **CÍTRICOS (▼▲)**: Descenso del precio en origen de la *naranja tipo Navel* (-6,25%), que sigue únicamente representada en los mercados de referencia por la variedad Navel Powell. En sentido contrario, se incrementa ligeramente el del *limón* (2,03%), correspondiente al de la variedad Verna.
- **FRUTA DE PEPITA (▲)**: Vuelve a subir la cotización media nacional de la *manzana Golden* (14,17%), dada ya a estas alturas de campaña, de forma generalizada, por la registrada en los mercados aragoneses.
- **FRUTA DE HUESO (▼)**: Bajadas muy significativas esta semana en fruta de hueso, cuyos precios medios se sitúan, por lo común, en niveles bastante inferiores a los observados el pasado año por estas fechas: *cereza* (-39,97%), *albaricoque* (-27,30%) y *melocotón* (-0,35%).
- **HORTALIZAS (▼)**: Esta semana se aprecian descensos en la práctica totalidad de los productos horticolas de referencia, muchos de ellos de relevancia, siendo los más destacados: *calabacín* (-37,40%), *pepino* (-28,64%), *tomate redondo liso* (-26,14%) y *berenjena* (-20,31%). Como excepción, se registra un fuerte ascenso del precio medio del *espárrago* (62,42%), impulsado fundamentalmente por las subidas en los mercados granadinos. El precio en origen de la *patata* (-13,72%) continúa por la senda descendente iniciada hace unas semanas en virtud del normal incremento de oferta que se va produciendo a estas alturas de temporada.

PRECIOS MEDIOS NACIONALES AGRÍCOLAS

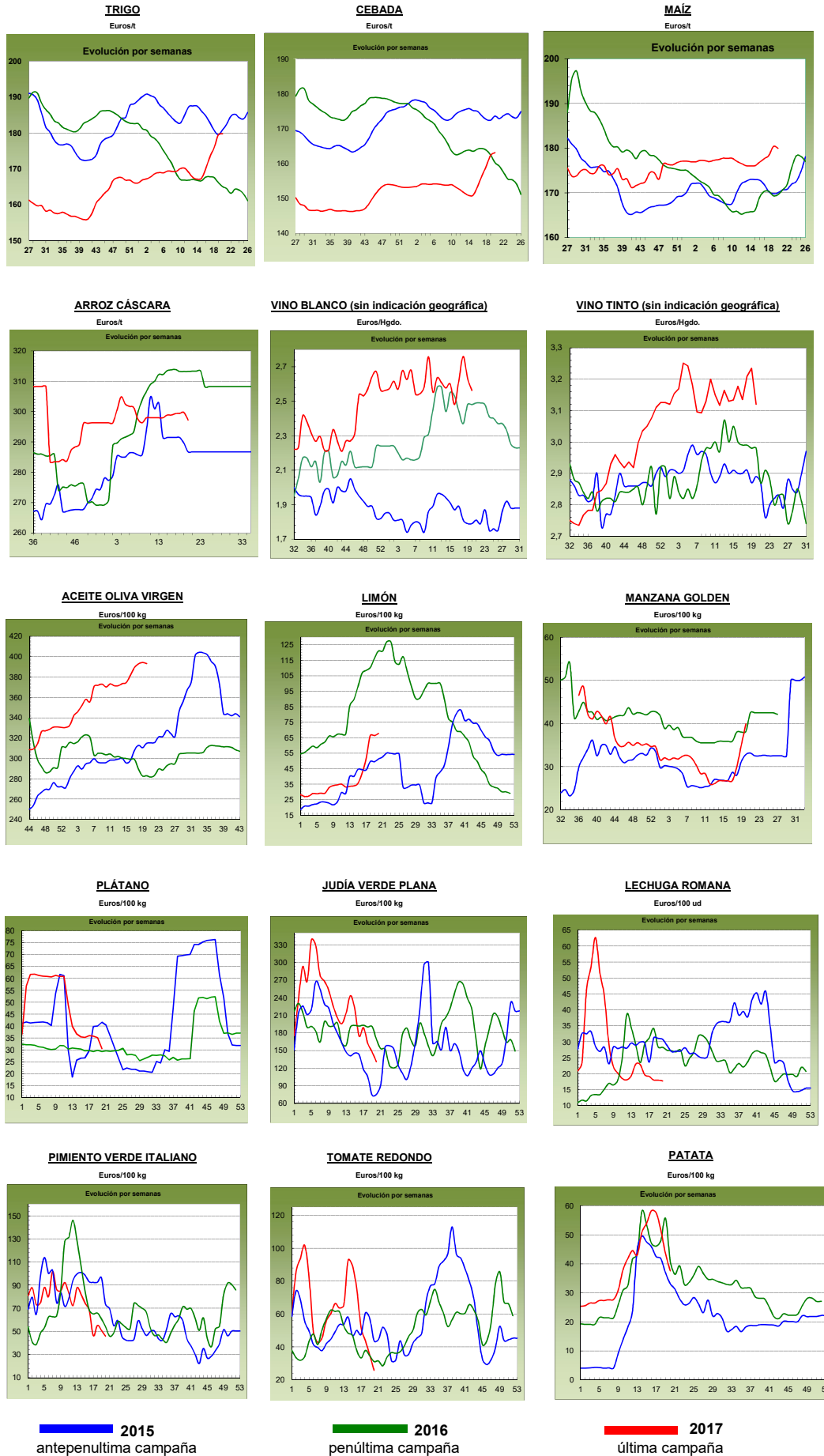

PRECIOS MEDIOS NACIONALES GANADEROS

PRODUCTOS GANADEROS (especificaciones)		Semana 19 08-14/05	Semana 20 15-21/05	Variación semanal euros	Variación semanal %
VACUNO					
(5)	Ternera, 180-300 kilos (€/100 kg canal)	380,27	381,97	1,70	0,45
(5)	Machos de 12 a 24 meses (Clase R) (€/100 kg canal)	367,55	368,75	1,20	0,33
(5)	Animales de 8 a 12 meses (Clase R) (€/100 kg canal)	391,65	381,82	-9,83	-2,51
(5)	Bovino vivo, conjunto categorías (€/100 kg vivo)	196,27	196,46	0,19	0,10
CORDERO					
(5)	Corderos 9-19 kilos (€/100 kg canal)	555,71	569,52	13,81	2,49
(5)	Corderos 12-16 kilos (€/100 kg canal)	532,61	544,71	12,10	2,27
PORCINO					
(5)	Porcino >60% magro (Clase S) (€/100 kg canal)	172,94	172,19	-0,75	-0,43
(5)	Porcino 60-55% magro (Clase E) (€/100 kg canal)	165,30	166,06	0,76	0,46
(5)	Porcino 55-50% magro (Clase U) (€/100 kg canal)	172,57	172,35	-0,22	-0,13
(5)	Porcino 50-45% magro (Clase R) (€/100 kg canal)	172,77	171,20	-1,57	-0,91
(5)	Lechon 20 kg (€/unidad)	60,44	59,06	-1,38	-2,28
POLLO					
(6)	Pollo, media de canales del 83% y 65% rdto. (€/100 kg canal)	168,77	170,16	1,39	0,82
(6)	Pollo P10 (83% rdto.) (€/100 kg canal)	168,68	168,69	0,01	0,01
(6)	Pollo P90 (65% rdto.) (€/100 kg canal)	168,79	170,34	1,55	0,92
HUEVOS					
(7)	Huevos, media Clase L y M (€/100 kg)	97,32	94,75	-2,57	-2,64
(7)	Huevos - Clase L (€/docena)	0,81	0,79	-0,02	-2,47
(7)	Huevos - Clase M (€/docena)	0,66	0,64	-0,02	-3,03
CONEJO					
(8)	Conejo 1,8-2,2 kilo, vivo (€/100 kg)	164,84	164,31	-0,53	-0,32
LECHE Y PRODUCTOS LÁCTEOS					
(10)	Suero de leche en polvo (€/100 kg)	90,87	92,32	1,45	1,60
(9)	Leche de vaca (€/100 litros). Fuente: FEAGA	Precio marzo 2017: 31,40 €/100 litros			
MIEL					
(11)	Miel multifloral a granel (€/100 kg)	Precio marzo 2017: 283,81 €/100 kg			

Posición comercial:

- (5) Entrada matadero; (6) Salida muelle matadero; (7) Salida muelle centro de embalaje; (8) Salida granja; (9) Precio pagado al ganadero
(10) Precio franco fábrica sin impuestos ni costes; (11) Venta a la industria o mayorista

COMENTARIOS DE MERCADO

- **VACUNO:** La salida de **canales de vacuno** hacia los países árabes ha provocado un descenso en la oferta de este tipo de carne que, junto a la demanda existente, hace que los precios suban (0,45% en las canales de las terneras y 0,35% en las de los machos 12-24 meses), mientras que los altos precios alcanzados en las canales de los animales 8-12 meses ha provocado que la demanda sea menor (-2,51% en sus cotizaciones). Al igual que la carne, la salida de **animales vivos** hacia el mismo destino, permite que los precios de estos animales aumenten (0,10% esta semana).
- **CORDERO (▲):** Aumenta la demanda de canales de cordero desde los países árabes y, con ello, aumentan los precios de las mismas (2,38% de media en sus cotizaciones). La demanda es tanto de canales como de animales vivos, por lo que la oferta no alcanza tanta demanda. Hacia los países europeos con población musulmana también salen canales y animales vivos. En España, la demanda interna sigue siendo muy escasa.
- **PORCINO (▼):** Las **canales de porcino de capa blanca** anotan una nueva caída de cotizaciones (-0,25% de media en sus diferentes clasificaciones). La competencia con el sector estadounidense para atraer a los comercializadores chinos se está decantando por parte de los americanos, que mantienen precios a la baja desde hace varias semanas. Descenso del (-2,28%) en las cotizaciones de los **lechones base 20 kg (▼)**, en un mercado en el que los altos precios alcanzados por este producto empiezan a hacer que la demanda se resienta. Los descensos de precios en la carne de porcino y en los animales de cebo hace que los ganaderos prefieran esperar. Desde finales de agosto de 2016 no se registraban descensos en los precios de estos animales.
- **POLLOS (▲):** Nuevo incremento en las cotizaciones de las canales de pollo (esta semana un 0,82%), manteniendo la tendencia ascendente de las últimas semanas gracias al buen nivel de la demanda.
- **HUEVOS (▼):** Se mantiene el descenso en la demanda de huevos, tanto de la industria nacional como de la exterior. Los precios de la docena de huevos de la Clase L bajan un (-2,47%) y los de la Clase M un (-3,03%).
- **CONEJO (=):** Se mantienen los precios estables en el conejo vivo de granja, anotándose un ligero retroceso del (-0,32%) en las cotizaciones. La falta de demanda marca el mercado.
- **PRODUCTOS LÁCTEOS (▲):** El precio del **suero de leche en polvo** subió un 1,60% semanal.

PRECIOS MEDIOS NACIONALES GANADEROS

VACUNO VIVO

Euro/100 kg vivo

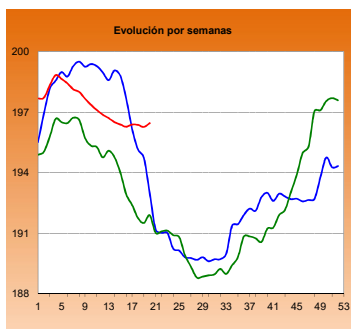

MACHOS 12-24 MESES (Clase R)

Euro/100 kg canal

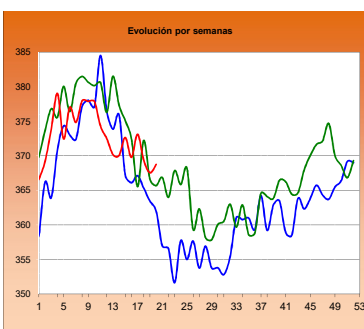

TERNERAS (Conjunto de Clases)

Euro/100 kg canal

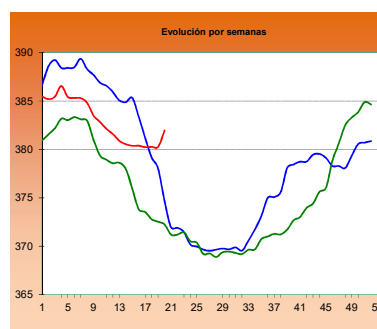

ANIMALES DE 8-12 MESES (Clase R)

Euro/100 kg canal

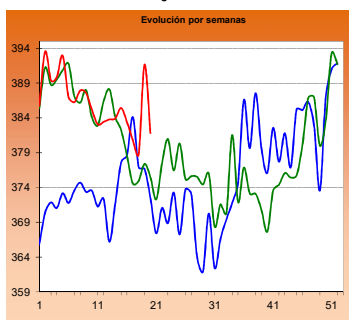

CORDERO 12-16 kilos

Euro/100 kg canal

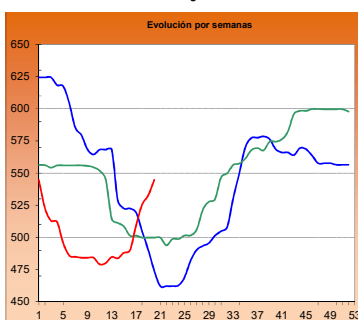

CORDERO 9-19 kilos

Euro/100 kg canal

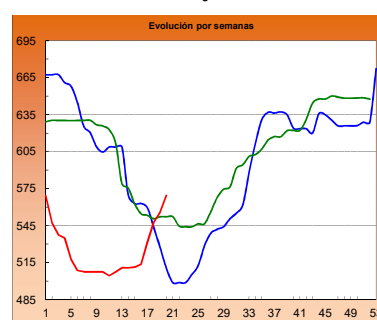

PORCINO >60% magro (Clase S)

Euro/100 kg canal

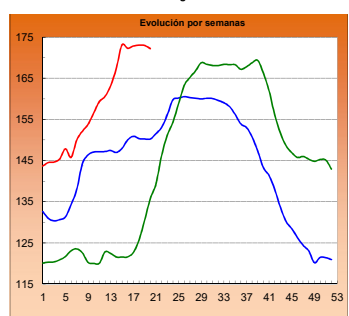

PORCINO 60-55% magro (Clase E)

Euro/100 kg canal

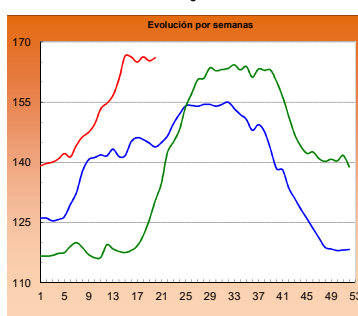

LECHONES Base 20 kg

Euro/unidad

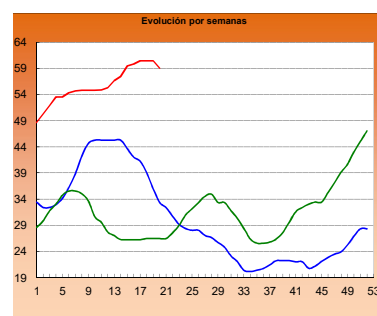

POLLO Canales del 83% y 65% rdto.

Euro/100 kg canal

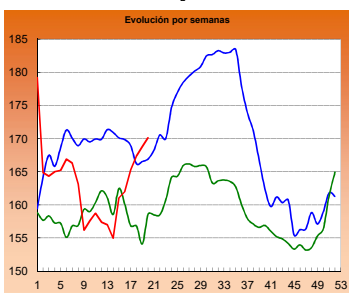

POLLO P90

Euro/100 kg canal

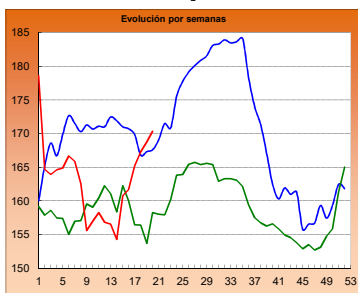

POLLO P10

Euro/100 kg canal

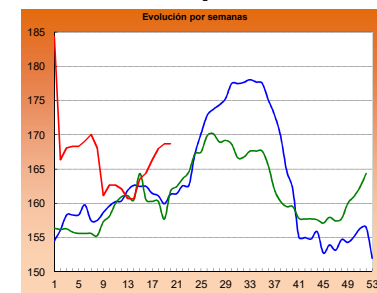

HUEVOS Clase L

Euro/ 100 kg canal

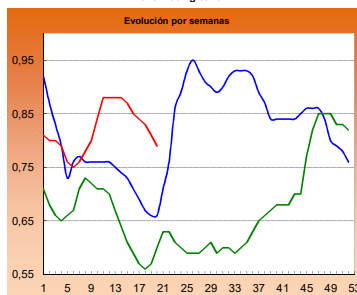

HUEVOS Clase M

Euro/ Docena

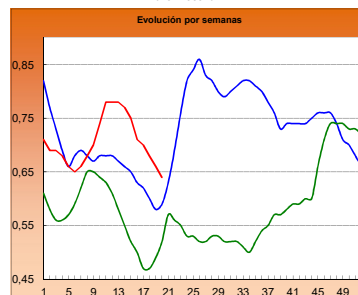

CONEJO VIVO

Euro/100 kg vivo

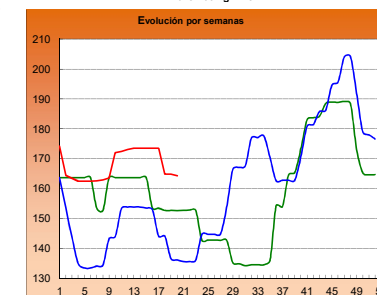
2015
2016
2017

I-2 PRECIOS EN MERCADOS REPRESENTATIVOS - CEREAL

Precios en Euro/Tonelada

REGLAMENTO (UE) N° 1272/2009 DE LA COMISION. Artículo 56, apartado 3.**Precios de comercio al por mayor. Mercancía nacional y/o importada, sobre vehículo**

PRODUCTO	MERCADO REPRESENTATIVO	Semana 08-14/05 2017	Semana 15-21/05 2017	Variación €
Trigo Blando Panificable	Albacete	170,00	175,00	5,00
	Ávila	179,00	179,00	0,00
	Barcelona	193,00	191,00	-2,00
	Burgos	174,40	173,60	-0,80
	Cádiz	185,00	185,00	0,00
	Huesca	178,00	178,00	0,00
	León	176,40	176,80	0,40
	Lérida	179,00	180,00	1,00
	Madrid	182,00	180,00	-2,00
	Murcia	185,00	185,00	0,00
	Navarra	173,00	174,00	1,00
	Palencia	174,80	175,20	0,40
	Pontevedra	185,00	185,00	0,00
	Salamanca	182,40	183,20	0,80
	Segovia	182,20	183,00	0,80
	Sevilla	184,00	184,00	0,00
	Soria	171,20	177,40	6,20
	Tarragona	183,00	184,00	1,00
	Valladolid	175,80	176,20	0,40
	Zamora	174,00	175,00	1,00
Trigo Duro	Cádiz	200,00	200,00	0,00
	Córdoba	226,00	220,00	-6,00
	Sevilla	200,00	200,00	0,00
	Zaragoza	200,00	200,00	0,00

I-2 PRECIOS EN MERCADOS REPRESENTATIVOS - CEREAL

Precios en Euro/Tonelada

REGLAMENTO (UE) N° 1272/2009 DE LA COMISION. Artículo 56, apartado 3.**Precios de comercio al por mayor. Mercancía nacional y/o importada, sobre vehículo**

PRODUCTO	MERCADO REPRESENTATIVO	Semana 08-14/05 2017	Semana 15-21/05 2017	Variación €
Cebada Pienso	Albacete	152,10	154,90	2,80
	Ávila	172,00	172,00	0,00
	Ciudad Real	160,40	163,00	2,60
	La Coruña	168,00	168,00	0,00
	Cuenca	154,00	154,00	0,00
	Gerona	168,00	166,00	-2,00
	Granada	169,00	169,00	0,00
	Huesca	158,00	158,00	0,00
	León	170,00	170,00	0,00
	Lérida	159,00	158,00	-1,00
	Murcia	167,00	170,00	3,00
	Palencia	163,60	164,20	0,60
	Pontevedra	174,00	174,00	0,00
	Segovia	168,80	169,60	0,80
	Sevilla	171,00	171,00	0,00
	Teruel	160,00	160,00	0,00
	Valladolid	167,60	167,80	0,20
	Zamora	165,40	166,40	1,00
Zaragoza	160,00	160,00	0,00	
Cebada Malta	Albacete	180,00	180,00	0,00
	Burgos	155,20	156,00	0,80
	Cuenca	180,00	180,00	0,00
	Huesca	171,00	171,00	0,00
	Navarra	170,00	170,00	0,00
	Palencia	166,00	168,00	2,00
	Valladolid	158,00	159,00	1,00

I-2 PRECIOS EN MERCADOS REPRESENTATIVOS - CEREAL

Precios en Euro/Tonelada

REGLAMENTO (UE) N° 1272/2009 DE LA COMISION. Artículo 56, apartado 3.**Maíz grano, precios de comercio al por mayor. Mercancía nacional y/o importada, sobre vehículo****Arroz cáscara, arroz blanco precios salida almacén agricultor**

PRODUCTO	MERCADO REPRESENTATIVO	Semana 08-14/05 2017	Semana 15-21/05 2017	Variación €
Maiz Grano	Badajoz	184,00	184,00	0,00
	Barcelona	185,00	184,00	-1,00
	Cáceres	184,00	184,00	0,00
	La Coruña	178,00	178,00	0,00
	Gerona	185,00	184,00	-1,00
	Huesca	175,00	176,00	1,00
	León	176,00	176,20	0,20
	Lérida	172,00	172,00	0,00
	Madrid	190,00	188,00	-2,00
	Murcia	177,00	175,00	-2,00
	Navarra	177,00	180,00	3,00
	Sevilla	182,00	182,00	0,00
	Valencia	178,00	178,00	0,00
	Zaragoza	178,00	178,00	0,00
Arroz cáscara (Indica)	Badajoz	269,45	269,45	0,00
	Sevilla	295,50	295,50	0,00
Arroz cáscara (Japónica)	Badajoz	289,55	290,14	0,59
	Sevilla	305,50	305,50	0,00
Arroz blanco (Indica)	Badajoz	570,00	570,00	0,00
	Sevilla	580,00	580,00	0,00
	Valencia	550,00	550,00	0,00
Arroz blanco (Japónica)	Badajoz	603,00	603,00	0,00
	Sevilla	610,00	610,00	0,00
	Valencia	565,00	565,00	0,00
Arroz blanco vaporizado (Indica)	Badajoz	624,50	624,50	0,00
	Valencia	595,00	595,00	0,00
Arroz partido	Badajoz	296,75	296,75	0,00
	Sevilla	318,00	318,00	0,00
	Valencia	325,00	325,00	0,00

**I-3 PRECIOS EN MERCADOS REPRESENTATIVOS
VINOS BLANCO Y TINTO SIN INDICACION GEOGRAFICA
Reglamentos UE N° 479/2008 y 144/2013**

**En €/hgdo, salida bodega, a granel, pago al contado sin I.V.A.
Precio de vino tinto referido al producto de 12 puntos de color**

PRODUCTO	MERCADO REPRESENTATIVO	Semana 8 - 14/5 19 2017	Semana 15 - 21/5 20 2017	Variación €
VINO BLANCO	Albacete	2,49	2,59	0,10
	Badajoz	2,84	2,64	-0,20
	Ciudad Real	2,57	2,54	-0,03
	Cuenca	2,74	2,64	-0,10
	Toledo	2,59	2,53	-0,06
VINO TINTO	Albacete	3,33	3,16	-0,17
	Ciudad Real	3,18	3,05	-0,13
	Cuenca	3,35	3,35	0,00
	Badajoz	3,30	3,04	-0,26
	Murcia	3,25	3,45	0,20
	Toledo	3,04	2,96	-0,08
	Valencia	3,23	3,23	0,00

I-4 PRECIOS EN MERCADOS REPRESENTATIVOS DE ACEITES

Aceites. Precios sobre almazara, en €/100 kg, sin I.V.A.Rgto C.E. 865/04 y 826/08
Semilla de girasol. Precios en centros de demanda, en €/100 kg, sin I.V.A. Rgto C.E.E. 3405/93

PRODUCTO Y ESPECIFICACIONES	MERCADO REPRESENTATIVO	Semana 19 8 - 14/5 2017	Semana 20 15 - 21/5 2017	Variación €
ACEITE DE OLIVA VIRGEN EXTRA Menos de 0,8°	Badajoz	402,50	402,50	0,00
	Ciudad Real	405,00	400,00	-5,00
	Córdoba	400,00	400,00	0,00
	Granada	399,79	394,29	-5,50
	Jaén	403,48	400,92	-2,56
	Málaga	406,65	407,61	0,96
	Sevilla	402,63	403,72	1,10
	Tarragona	405,00	400,00	-5,00
	Toledo	400,00	400,00	0,00
ACEITE DE OLIVA VIRGEN De 0,8° a 2°	Badajoz	392,50	392,50	0,00
	Córdoba	393,50	395,00	1,50
	Granada	391,58	389,58	-2,00
	Jaén	395,88	391,99	-3,88
	Sevilla	393,58	395,17	1,59
	Cádiz	395,00	396,00	1,00
	Tarragona	395,00	390,00	-5,00
	Toledo	395,00	395,00	0,00
ACEITE DE OLIVA LAMPANTE Más de 2°	Córdoba	389,00	389,50	0,50
	Granada	383,13	382,13	-1,00
	Jaén	388,88	388,56	-0,31
	Málaga	386,67	388,79	2,13
	Sevilla	389,29	390,50	1,21
	Tarragona	375,00	370,00	-5,00
	Badajoz	365,00	365,00	0,00
ACEITE DE OLIVA REFINADO	Córdoba	395,75	395,75	0,00
	Jaén	395,81	396,56	0,75
	Tarragona	395,00	390,00	-5,00
ACEITE DE ORUJO CRUDO	Córdoba	202,50	203,12	0,62
	Jaén	200,63	200,63	0,00
	Tarragona	205,00	200,00	-5,00
ACEITE DE ORUJO REFINADO	Córdoba	258,00	258,00	0,00
	Jaén	261,50	261,50	0,00
	Tarragona	262,50	260,00	-2,50
ACEITE DE GIRASOL REFINADO	Córdoba	80,88	80,88	0,00
	Sevilla	83,80	83,68	-0,13
	Tarragona	82,00	81,50	-0,50
PIPA DE GIRASOL	Andalucía	371,44	370,82	-0,62
	Centro-Norte	365,10	354,87	-10,23

I-5 PRECIOS EN MERCADOS REPRESENTATIVOS - FRUTAS Y HORTALIZAS

PRECIOS DE PRODUCTOS NACIONALES

Mercados representativos de producción

Referencia: Rgts. CE 1234/2007 y 543/2011

En €/100 kg, a salida agrupación de productores, envasado, sin I.V.A, incluyendo el precio del envase.

CÍTRICOS

PRODUCTO	MERCADO	VARIEDAD O TIPO	CAT.	CALIBRE	DIA/MES						
					15/5	16/5	17/5	18/5	19/5	20/5	21/5
LIMÓN	Alicante	Verna	I	3-4	131,00	132,00	132,57	133,76	132,95	--	--
	Málaga	Verna	I	3-4	143,00	142,00	141,00	140,00	141,00	--	--
	Murcia	Verna	I	3-4	135,00	136,00	138,00	137,00	135,00	--	--
MANDARINA	Castellón	Murkott	I	1-2	--	--	--	--	155,00	--	--
NARANJA	Sevilla	Barberina	I	6-9	--	--	--	68,25	--	--	--
	Valencia	Navel Lane Late	I	6-9	--	--	--	58,79	69,56	--	--
	Valencia	Navel Powel	I	6-9	88,65	--	--	--	--	--	--
	Sevilla	Valencia Late	I	6-9	--	--	--	56,42	--	--	--
	Valencia	Valencia Late	I	6-9	--	--	--	69,30	66,06	--	--

FRUTAS DE PEPITA

PRODUCTO	MERCADO	VARIEDAD O TIPO	CAT.	CALIBRE mm	DIA/MES						
					15/5	16/5	17/5	18/5	19/5	20/5	21/5
MANZANA	Gerona	Fuji	I	70-80	83,86	83,86	83,86	83,86	83,86	--	--
	Gerona	Golden Delicious	I	70-80	77,79	77,79	77,79	77,79	77,79	--	--
	Lérida	Golden Delicious	I	70-80	51,77	51,08	51,08	51,55	52,32	--	--
	Zaragoza	Golden Delicious	I	70-80	73,91	72,90	75,18	57,08	60,44	--	--
	Gerona	Granny Smith	I	70-80	83,78	83,78	83,78	83,78	83,78	--	--
	Lérida	Granny Smith	I	70-80	54,00	54,00	54,00	54,00	54,00	--	--
	Lérida	Red Chief	I	70-80	54,00	54,00	54,00	54,00	54,00	--	--
	Gerona	Red Delicious	I	70-80	85,33	85,33	85,33	85,33	85,33	--	--
	Gerona	Royal Gala	I	70-80	47,06	47,06	47,06	47,06	47,06	--	--
	PERA	Lérida	Conferencia	I	60-65+	85,36	87,62	88,32	86,86	83,97	--
Zaragoza		Conferencia	I	60-65+	82,94	81,96	82,69	85,36	88,04	--	--

FRUTAS DE HUESO

PRODUCTO	MERCADO	VARIEDAD O TIPO	CAT.	CALIBRE	DIA/MES						
					15/5	16/5	17/5	18/5	19/5	20/5	21/5
AGUACATE	Granada	Hass	-	-	315,00	315,00	315,00	315,00	315,00	315,00	--
ALBARICOQUE	Valencia	Albaricoque 307	-	45-50 mm	120,00	120,00	120,00	120,00	120,00	120,00	--
	Valencia	Mirlo Naranja	-	45-50 mm	115,71	--	118,75	50,00	98,14	118,97	--
	Valencia	Mogador	-	45-50 mm	--	--	90,00	126,67	115,00	--	--
	Murcia	Nuevas variedades	-	45-50 mm	80,00	80,00	80,00	80,00	80,00	--	--
CEREZA	Zaragoza	Todas Las Variedades Dulces	-	22 y más	300,71	318,01	263,33	282,40	389,80	--	--
MELOCOTÓN	Murcia	Rojo	I	A/B	75,00	75,00	75,00	75,00	70,00	--	--
NECTARINA	Murcia	Pulpa Amarilla	I	A/B	80,00	80,00	80,00	75,00	75,00	--	--
PARAGUAYA	Murcia	-	I	A/B	120,00	90,00	90,00	90,00	90,00	--	--

I-5 PRECIOS EN MERCADOS REPRESENTATIVOS - FRUTAS Y HORTALIZAS

PRECIOS DE PRODUCTOS NACIONALES

Mercados representativos de producción

Referencia: Rgts. CE 1234/2007 y 543/2011

En €/100 kg, a salida agrupación de productores, envasado, sin I.V.A, incluyendo el precio del envase.

HORTALIZAS

PRODUCTO	MERCADO	VARIEDAD O TIPO	CAT.	CALIBRE	DIA/MES						
					15/5	16/5	17/5	18/5	19/5	20/5	21/5
AJO	Córdoba	Morado	-	50-80 mm	298,00	298,00	298,00	298,00	298,00	--	--
	Cuenca	Morado	-	50-80 mm	305,00	305,00	305,00	305,00	305,00	--	--
	Córdoba	Spring Blanco	-	50-60 mm	295,00	295,00	295,00	295,00	295,00	--	--
	Córdoba	Spring Violeta	-	50-60 mm	285,00	285,00	285,00	285,00	285,00	--	--
BERENJENA	Almería	Alargada	-	-	36,00	35,29	32,52	25,71	31,45	--	--
BRÓCOLI	Murcia	--	-	-	62,00	62,00	62,00	62,00	62,00	--	--
CALABACÍN	Almería	--	-	14-21 g	45,50	40,00	29,64	24,00	22,00	--	--
CHAMPIÑÓN	La Rioja	Cerrado	-	30-65 mm	151,61	150,81	151,22	150,81	151,45	--	--
COLIFLOR	La Rioja	--	-	-	22,73	22,73	18,18	18,18	18,18	--	--
ESPARRAGO	Navarra Granada	Blanco Verde	-	20 y +	365,00	365,00	365,00	365,00	365,00	--	--
			-	10-16+	391,96	395,78	408,79	391,14	417,80	418,63	375,00
JUDÍA VERDE	Almería Granada	Plana Plana	-	-	160,00	141,18	141,18	152,94	151,76	--	--
			-	-	169,00	142,00	148,00	157,00	155,00	147,00	--
LECHUGA	Murcia Murcia Murcia	Baby Iceberg Romana	I	-	100,00	100,00	95,00	95,00	95,00	--	--
			I	400g y +	65,00	65,00	65,00	65,00	65,00	--	--
			I	-	63,00	65,00	65,00	63,00	65,00	--	--
MELÓN	Almería	Piel de Sapo	-	-	70,00	--	90,00	--	85,00	--	--
PEPINO	Almería	De Almería	-	350-500 g	12,86	15,71	17,14	17,14	17,14	--	--
PIMIENTO	Murcia Almería Murcia Almería	Cuadrado Color (rojo o amarillo) Cuadrado Verde Cuadrado Verde Italiano Verde	I	70 mm y +	60,71	60,96	61,08	57,26	58,52	--	--
			I	70 mm y +	47,06	37,14	40,00	40,00	57,14	--	--
			I	70 mm y +	75,00	72,09	68,94	69,63	68,90	--	--
			I	40 mm y +	--	--	35,71	--	--	--	--
SANDÍA	Almería	Sin pepitas	-	-	45,59	--	37,76	--	31,96	--	--
TOMATE	Almería Granada Almería Granada Almería Granada Murcia	Cereza Cereza Racimo Racimo Redondo Redondo Redondo	I	-	--	36,00	44,00	39,00	27,00	37,00	--
			I	-	124,00	118,00	121,00	115,00	109,00	118,00	--
			I	-	--	32,00	26,00	19,00	21,00	27,00	--
			I	-	69,00	--	--	--	--	--	--
			I	57-100mm	31,76	27,69	24,24	21,43	23,57	28,24	--
			I	57-100mm	48,00	44,00	40,00	45,00	46,00	42,00	--
			I	57-100mm	47,63	47,21	45,94	45,93	46,20	--	--

I-6 PRECIOS EN MERCADOS REPRESENTATIVOS VACUNO Y OVINO

A) BOVINO

1.- PRECIO MEDIO NACIONAL (Euro/100 kg Canal) DE CANALES DE BOVINO PESADO SEGÚN MODELO COMUNITARIO DE CLASIFICACIÓN (R(CE) No 1249/2008 y R(UE) No 148/2014).

CATEGORÍA	CLASE DE CONFORMACIÓN Y DE ESTADO DE ENGRASAMIENTO	Semana 08-14/05 2017	Semana 15-21/05 2017	Variación €
Categoría A: Canales de machos jóvenes sin castrar de más de un año y menos de dos años	Muy buena y poco cubierta (U-2)	397,97	399,62	1,65
	Muy buena y cubierta (U-3)	394,03	392,93	-1,10
	Precio medio ponderado	395,85	396,03	0,17
	Buena y poco cubierta (R-2)	360,56	367,58	7,02
	Buena y cubierta (R-3)	375,51	370,08	-5,43
	Precio medio ponderado	367,55	368,75	1,20
	Menos buena y poco cubierta(O-2)	347,17	351,83	4,66
Menos buena y cubierta (O-3)	355,07	345,55	-9,52	
Precio medio ponderado	349,86	349,69	-0,17	
Categoría D: Canales de hembras que hayan parido	Mediocre y poco cubierta (P-2)	189,16	182,84	-6,31
	Mediocre y cubierta (P-3)	220,04	211,62	-8,42
	Precio medio ponderado	191,19	184,74	-6,45
	Buena y cubierta (R-3)	255,98	250,63	-5,35
	Buena y grasa (R-4)	274,25	273,77	-0,48
	Precio medio ponderado	262,12	258,40	-3,71
	Menos buena y poco cubierta(O-2)	211,78	210,28	-1,50
	Menos buena y cubierta (O-3)	222,33	219,86	-2,47
Menos buena y grasa (O-4)	236,55	240,76	4,21	
Precio medio ponderado	219,40	217,99	-1,41	
Categoría E: Canales de otras hembras (de 12 meses ó más)	Muy buena y poco cubierta (U-2)	411,27	414,12	2,86
	Muy buena y cubierta (U-3)	406,23	405,68	-0,55
	Precio medio ponderado	407,12	407,17	0,05
	Buena y poco cubierta (R-2)	386,01	394,94	8,93
	Buena y cubierta (R-3)	382,92	383,69	0,77
	Buena y grasa (R-4)	370,26	386,91	16,66
	Precio medio ponderado	382,20	384,82	2,63
	Menos buena y poco cubierta(O-2)	329,07	330,60	1,52
Menos buena y cubierta (O-3)	349,21	345,02	-4,19	
Menos buena y grasa (O-4)	334,35	334,40	0,05	
Precio medio ponderado	345,38	342,27	-3,10	
Categoría Z: Canales de animales desde 8 a menos de 12 meses	Muy buena y poco cubierta (U-2)	418,52	416,69	-1,83
	Muy buena y cubierta (U-3)	407,06	406,55	-0,51
	Precio medio ponderado	412,46	411,33	-1,13
	Buena y poco cubierta (R-2)	394,58	379,42	-15,16
	Buena y cubierta (R-3)	390,58	382,70	-7,87
	Precio medio ponderado	391,65	381,82	-9,83
	Menos buena y poco cubierta(O-2)	338,85	333,26	-5,59
Menos buena y cubierta (O-3)	334,53	344,67	10,14	
Precio medio ponderado	337,05	338,02	0,98	

I-6 PRECIOS EN MERCADOS REPRESENTATIVOS VACUNO Y OVINO

2.-PRECIO MEDIO NACIONAL DEL BOVINO (Euro/100 kg)

BOVINO VIVO	Semana 08-14/05 2017	Semana 15-21/05 2017	Variación €
Machos hasta 480 Kg. vivo	221,16	221,50	0,34
Machos de más de 480 kg. vivo	204,14	202,49	-1,65
Hembras que hayan parido	92,88	92,76	-0,12
Otras hembras de hasta 380 Kg. vivo	227,55	229,23	1,67
Otras hembras de más de 380 Kg. vivo	219,74	218,98	-0,76

3.-PRECIO MEDIO NACIONAL DE OTROS ANIMALES DE LA ESPECIE BOVINA ((R(UE) No 807/2013)).

OTROS BOVINOS	Semana 08-14/05 2017	Semana 15-21/05 2017	Variación €
Terneros de ocho días a cuatro semanas			
tipo cruzado	231,25	228,75	-2,50
tipo frisón/país	120,00	121,25	1,25
<i>Media ponderada nacional (Euro/Cabeza)</i>	175,62	175,00	-0,62
Bovinos ligeros comprendidos entre seis y doce meses			
tipo cruzado	294,58	294,58	0,00
tipo frisón/país	166,82	166,82	0,00
<i>Media ponderada nacional (Euro/100 kg Vivo)</i>	249,87	249,87	0,00

B) CORDEROS

**1.-PRECIOS MEDIOS NACIONALES DE CANALES DE OVINO FRESCAS O REFRIGERADAS R(CE) N° 315/2002
Euro/100 kg Canal**

CORDEROS I y II	Semana 08-14/05 2017	Semana 15-21/05 2017	Variación €
Corderos I (12 a 13 kg/canal)	556,97	572,09	15,11
Corderos II (13,1 a 16 kg/canal)	508,25	517,34	9,08
<i>Media ponderada</i>	532,61	544,71	12,10

**2.-PRECIOS MEDIOS DE CANALES DE OVINO FRESCAS O REFRIGERADAS EN LOS MERCADOS NACIONALES
REPRESENTATIVOS PARA LA C.E.**

MERCADO REPRESENTATIVO Cordero 9-19 kg	Semana 08-14/05 2017	Semana 15-21/05 2017	Variación €
Barcelona	645,17	643,61	-1,56
Madrid	612,64	612,64	0,00
Valencia	702,60	702,49	-0,10
Albacete	563,58	572,18	8,60
Extremadura	546,07	569,97	23,90
Segovia	518,45	538,45	20,00
Toledo	540,52	550,52	10,00
Zaragoza	584,28	584,28	0,00
<i>Media ponderada</i>	555,71	569,52	13,81

PRECIOS EN MERCADOS REPRESENTATIVOS - PRODUCTOS GANADEROS

**D-1)-CANAL PORCINO CAPA BLANCA
CLASIFICACIÓN EUROP (R(CE) No 1249/2008 y R(UE) No 148/2014)**

Euro/100 kg Canal

	Clase S			Clase E			Clase U		
	Semana 08-14/05 2017	Semana 15-21/05 2017	Variación €	Semana 08-14/05 2017	Semana 15-21/05 2017	Variación €	Semana 08-14/05 2017	Semana 15-21/05 2017	Variación €
PRECIO MEDIO NACIONAL	172,94	172,19	-0,75	165,30	166,06	0,76	172,57	172,34	-0,23

	Clase R			Clase O			Clase P		
	Semana 08-14/05 2017	Semana 15-21/05 2017	Variación €	Semana 08-14/05 2017	Semana 15-21/05 2017	Variación €	Semana 08-14/05 2017	Semana 15-21/05 2017	Variación €
PRECIO MEDIO NACIONAL	172,77	171,20	-1,57	173,04	173,12	0,08	163,91	159,33	-4,58

D-2)-PORCINO CEBADO

Euros/kg vivo

MERCADO REPRESENTATIVO	SELECTO			NORMAL			GRASO		
	Semana 08-14/05 2017	Semana 15-21/05 2017	Variación €	Semana 08-14/05 2017	Semana 15-21/05 2017	Variación €	Semana 08-14/05 2017	Semana 15-21/05 2017	Variación €
Albacete	1,51	1,51	0,00	1,48	1,48	0,00	1,45	1,45	0,00
Barcelona	--	--	--	1,42	1,43	0,01	1,39	1,40	0,01
Huesca	1,37	1,37	0,00	1,35	1,35	0,00	1,33	1,33	0,00
Lleida	1,37	1,37	0,00	1,36	1,36	0,00	1,34	1,34	0,00
Murcia	1,41	1,42	0,01	1,40	1,42	0,01	1,39	1,40	0,01
Pontevedra	1,42	1,42	0,00	1,39	1,39	0,00	1,80	1,80	0,00
Salamanca	1,38	1,38	0,00	1,38	1,38	0,00	1,36	1,36	0,00
Segovia	1,37	1,38	0,02	1,36	1,37	0,02	1,40	1,41	0,01
Zaragoza	1,40	1,40	0,00	1,36	1,36	0,00	1,34	1,34	0,00

PRECIOS EN MERCADOS REPRESENTATIVOS - PRODUCTOS GANADEROS - PORCINO**E) - PORCINO PRECOZ
LECHONES, OTRAS CALIDADES.**

Euro/100 Kg vivo

Cerdas de Desvieje	Semana 08-14/05 2017	Semana 15-21/05 2017	Variación €
Cerdas de Desvieje	81,06	80,63	-0,43
CERDOS CEBADOS			
Categoría U	132,88	132,71	-0,18
LECHONES			
Lleida.Base 20kg de peso.	282,50	275,00	-7,50
Segovia.Base 20kg de peso.	340,00	335,00	-5,00
Media nacional. Calidad Normal. Base 20 kg de peso	302,20	295,30	-6,90

F) - TRONCO IBÉRICO

Euro/100 Kg vivo

TOSTONES	Semana 08-14/05 2017	Semana 15-21/05 2017	Variación €
De 5 a 9 kilos	319,05	307,03	-12,02
De 9 a 12 kilos	476,26	476,26	0,00
LECHONES			
Lechón Ibérico Cruzado Base 23 kg	414,24	414,24	0,00
MARRANOS			
Marranos Ibéricos de 35 a 60 kg	281,36	281,36	0,00
PRIMALES			
Primales Ibéricos de 60 a 100 kg	--	--	--
CERDO CEBADO			
Cerdo Cebado (Intensivo)	196,83	196,83	0,00
Cerdo Cebado de Campo (Extensivo)	212,08	212,08	0,00
Cerdo Cebado de Bellota 100% Ibérico	--	--	--
DESVEJE			
Reproductores de desvieje	108,70	108,70	0,00
REPRODUCTORES			
Reproductores >6 meses	341,21	341,21	0,00
CASTRONAS			
Castronas	97,83	97,83	0,00

Denominaciones de acuerdo con la Norma de Calidad (RD 4/2014)

PRECIOS DE MERCADO. PAÍSES MIEMBROS UE

Semana 19 (del 8 al 14 de mayo). Año 2017

**1.- PRECIO MEDIO NACIONAL (EUROS\100 kg CANAL) DE CANALES DE BOVINO PESADO
SEGÚN MODELO COMUNITARIO DE CLASIFICACIÓN (R(CE) No 1249/2008 y R(UE) No 148/2014)
(Euros/100 kg)**

CATEGORIA	CLASE DE CONFORMACIÓN Y DE ESTADO DE ENGRASAMIENTO	Alemania (DE)	Irlanda (IE)	España (ES)	Francia (FR)	Italia (IT)	Polonia (PL)	Portugal (PT)	Reino Unido (UK)	UE-28	% España / UE
Categoría A: Canales de machos jóvenes sin castrar de más de 12 y menos 24 meses	Muy buena y poco cubierta (U-2)	378,5	400,2	398,0	407,0		331,1	379,3	419,2	389,0	2,3
	Muy buena y cubierta (U-3)	375,2	401,9	394,0	389,0		331,8	372,4	419,9	385,4	2,3
	Buena y poco cubierta (R-2)	372,3	389,3	360,6	377,0		324,0	359,6	402,4	366,3	-1,6
	Buena y cubierta (R-3)	366,5	392,4	375,5	373,0		326,1	360,1	411,8	372,0	0,9
	Menos buena y poco cubierta (O-2)	337,3	371,7	347,2	331,0		311,6	322,7	366,6	336,4	3,2
	Menos buena y cubierta (O-3)	341,6	376,4	355,1	328,0		315,2	341,4	375,2	344,9	2,9
	Categoría A		364,0	390,6	377,6	377,6		318,4	357,8	396,5	368,7
Categoría D: Hembras paridas	Buena y cubierta (R-3)	325,8	353,9	256,0	385,0		289,1	218,0	344,6	353,0	-27,5
	Buena y grasa (R-4)	326,7	350,6	274,3	365,0		290,7	208,7	345,2	328,4	-16,5
	Menos buena y poco cubierta (O-2)	295,7	324,4	211,8	340,0		267,0	186,5	301,6	269,9	-21,5
	Menos buena y cubierta (O-3)	301,1	333,0	222,3	326,0		274,1	191,2	318,2	293,2	-24,2
	Menos buena y grasa (O-4)	307,6	332,8	236,6	314,0		277,7	191,6	322,5	302,3	-21,7
	Mediocre y poco cubierta (P-2)	239,1	305,4	189,2	269,0		224,1	172,0	261,9	240,8	-21,5
	Mediocre y cubierta (P-3)	250,7	325,4	220,0	294,0		240,9	169,4	283,1	284,6	-22,7
	Categoría D		292,0	329,7	223,9	330,9		264,4	182,9	308,6	292,0
Categoría E: Hembras de más de 12 meses	Muy buena y poco cubierta (U-2)	371,4	422,6	411,3	443,0		332,5	376,7	435,3	406,6	1,1
	Muy buena y cubierta (U-3)	367,4	425,1	406,2	448,0		319,2	372,1	442,2	414,4	-2,0
	Buena y poco cubierta (R-2)	363,9	405,4	386,0	385,0		317,3	370,3	422,7	372,3	3,7
	Buena y cubierta (R-3)	361,3	411,1	382,9	397,0		316,6	351,3	428,6	388,5	-1,4
	Buena y grasa (R-4)	354,4	410,5	370,3	375,0		316,6	362,0	427,5	410,1	-9,7
	Menos buena y poco cubierta (O-2)	292,7	378,4	329,1	321,0		286,0	344,7	366,6	310,7	5,9
	Menos buena y cubierta (O-3)	304,0	393,4	349,2	343,0		294,5	334,5	403,4	343,0	1,8
	Menos buena y grasa (O-4)	307,8	395,6	334,4	332,0		297,6	340,0	413,7	387,2	-13,7
	Categoría E		343,6	406,4	390,1	409,5		301,7	358,2	422,3	386,8
Categoría Z: Canales de machos y hembras de más de 8 y menos de 12 meses	Muy buena y poco cubierta (U-2)			418,5			328,7	379,9		415,9	0,6
	Muy buena y cubierta (U-3)			407,1				380,7		406,3	0,2
	Buena y poco cubierta (R-2)			394,6			324,2	350,6		387,8	1,7
	Buena y cubierta (R-3)		404,5	390,6			319,0	364,1	350,8	390,0	0,1
	Menos buena y poco cubierta (O-2)			338,9			281,3	316,2		346,6	-2,2
	Menos buena y cubierta (O-3)			334,5			296,4	343,2	388,4	342,1	-2,2
	Categoría Z		404,5	371,3			294,8	335,6	380,3	370,5	0,2

**2.- PRECIO MEDIO NACIONAL DE ANIMALES VIVOS DE LA ESPECIE BOVINA EN MERCADOS REPRESENTATIVOS
(R(UE) N° 807/2013)**

CATEGORIA	Alemania (DE)	Irlanda (IE)	España (ES)	Francia (FR)	Italia (IT)	Polonia (PL)	Reino Unido (UK)	UE-28	% España / UE
Bovinos de más de 6 y menos de 12 meses (Euros/100 kg vivo) (Media ponderada Frison y Cruzado)	179,00	242,00	249,87	263,00	288,00	235,97	252,77	242,11	3,21
Terneros de 8 días a 4 semanas (Euros/cabeza):									
. FRISON/PAIS	121,28	146,98	120,00	98,00	129,18	146,69	72,28	114,63	4,68
. CRUZADO	188,60	207,05	231,25	215,00	282,77	195,90	260,62	226,80	1,96

PRECIOS DE MERCADO. PAÍSES MIEMBROS UE

Semana 19 (del 8 al 14 de mayo). Año 2017

B) OVINO**PRECIO MEDIO NACIONAL DE CANALES DE OVINO EN MERCADOS REPRESENTATIVOS (R(CE) No 315/2002)
(EUROS\100 kg CANAL)**

CATEGORIA	Bélgica (BE)	Alemania (DE)	España (ES)	Francia (FR)	Irlanda (IE)	Italia (IT)	Holanda (NL)	Polonia (PL)	Portugal (PT)	Reino Unido (UK)	UE-28	% España / UE
Canales de Corderos Pesados (>13 kg)	574,30	552,82	508,25	609,00	511,46	498,00	530,45	370,41		489,19	499,10	1,83
Canales de Corderos Ligeros (<13 kg)			556,97			544,00		422,24	422,00		508,83	9,46

C) PORCINO**PRECIO MEDIO NACIONAL DE LA ESPECIE PORCINA, SEGÚN MODELO COMUNITARIO DE CLASIFICACIÓN (R(CE) No 1249/2008 y R(UE) No 148/2014)
(EUROS\100 kg CANAL)**

CATEGORIA	Bélgica (BE)	Alemania (DE)	España (ES)	Francia (FR)	Irlanda (IE)	Italia (IT)	Holanda (NL)	Polonia (PL)	Portugal (PT)	Reino Unido (UK)	UE-28	% España / UE
Porcino. Clase S (>60% magro)	167,10	185,80	172,94	171,00	165,77		162,55	177,06	185,00	188,93	174,58	-0,94
Porcino. Clase E (60-55% magro)	158,10	180,78	165,30	163,00	164,71		161,41	174,46	185,00	186,65	172,71	-4,29
Porcino. Clase R (50-45% magro)		148,34	172,77			203,00				156,40	201,27	-14,16
Lechones (Euros/unidad)	61,00	68,20	60,44	45,60		91,81	55,50	45,27	46,00	70,29	59,52	1,55

D) POLLOS Y HUEVOS**PRECIO MEDIO NACIONAL DE CANALES DE POLLOS (65% RENDIMIENTO), Y DE HUEVOS, MEDIA DE LAS CLASES L Y M
SEGÚN MODELO COMUNITARIO DE CLASIFICACIÓN (R(CE) No 546/2003)**

CATEGORIA	Bélgica (BE)	Alemania (DE)	España (ES)	Francia (FR)	Irlanda (IE)	Italia (IT)	Holanda (NL)	Polonia (PL)	Portugal (PT)	Reino Unido (UK)	UE-28	% España / UE
Pollos. 65% de rendimiento (Euros/100kg canal)	165,00	270,00	168,79	230,00	96,65	202,50	171,00	117,41	162,00	155,50	179,99	-6,22
Huevos. Media Clases L y M (Euros/100 kg)	108,82	133,61	97,32	119,27	137,24	162,70	107,00	120,27	116,40	110,06	123,09	-20,93



GOBIERNO
DE ESPAÑA

MINISTERIO
DE AGRICULTURA Y PESCA,
ALIMENTACIÓN Y MEDIO AMBIENTE