



22 de marzo 2017

Índice:

1. Precios Medios Nacionales, comentarios y gráficos

2. Precios en Mercados Representativos UE (nacionales)

- 2.1 Cereales
- 2.2 Vinos de mesa
- 2.3 Aceites y Semillas
- 2.4 Frutas y Hortalizas
- 2.5 Vacuno
- 2.6 Ovino
- 2.7 Porcino

3. Precios en Mercados Representativos UE (semana anterior)



GOBIERNO
DE ESPAÑA

MINISTERIO
DE AGRICULTURA Y PESCA,
ALIMENTACIÓN Y MEDIO AMBIENTE

SECRETARÍA GENERAL TÉCNICA

Subdirección General de Estadística

sgestadi@mapama.es

<http://www.mapama.gob.es/es/estadistica/temas/default.aspx>

Publicación elaborada por la
Secretaría General Técnica
Subdirección General de Estadística



**MINISTERIO
DE AGRICULTURA Y PESCA,
ALIMENTACIÓN Y MEDIO AMBIENTE**

Edita

© Ministerio de Agricultura y Pesca, Alimentación y Medio Ambiente
Secretaría General Técnica
Centro de Publicaciones
Catálogo de Publicaciones de la Administración General del Estado:
<http://publicacionesoficiales.boe.es/>

N.I.P.O.: 280-15-017-3

Se permite la utilización, copia o reproducción de los datos de este Boletín siempre que se cite expresamente su procedencia

PRECIOS MEDIOS NACIONALES AGRÍCOLAS

PRODUCTOS AGRÍCOLAS (especificaciones)		Semana 10 06-12/03	Semana 11 13-19/03	Variación semanal euros	Variación semanal %
CEREALES, alfalfa y pisa de girasol					
(1)	Trigo blando panificable (€/t)	170,07	170,19	0,12	0,07
(1)	Trigo duro (€/t)	207,71	206,19	-1,52	-0,73
(1)	Cebada pienso (€/t)	153,95	153,23	-0,72	-0,47
(1)	Cebada malta (€/t)	157,21	157,32	0,11	0,07
(1)	Maíz grano (€/t)	177,73	177,05	-0,68	-0,38
(4)	Arroz cáscara (€/t)	297,92	297,98	0,06	0,02
(1)	Alfalfa (€/t)	152,50	150,55	-1,94	-1,28
(1)	Pisa de girasol (€/t)	361,68	361,14	-0,54	-0,15
VINOS (sin Indicación Geográfica)					
(2)	Vino blanco (€/hgdo)	2,76	2,55	-0,20	-7,41
(2)	Vino tinto, 12 puntos de color (€/hgdo)	3,20	3,15	-0,05	-1,57
ACEITES VEGETALES					
(3)	Aceite de oliva virgen, de 0,8° a 2° (€/100 kg)	370,21	373,18	2,97	0,80
(3)	Aceite de oliva lampante, más de 2° (€/100 kg)	362,14	366,98	4,84	1,34
(3)	Aceite de orujo crudo (€/100 kg)	192,50	196,33	3,83	1,99
(3)	Aceite girasol refinado (€/100 kg)	84,24	83,50	-0,74	-0,88
FRUTAS					
(4)	Limón (€/100kg)	34,59	35,03	0,44	1,28
(4)	Naranja (€/100 kg)	30,47	28,89	-1,58	-5,18
(4)	Manzana Golden (€/100kg)	28,38	28,38	0,00	0,00
(4)	Pera Blanquilla (€/100kg)	53,73	53,73	0,00	0,00
(4)	Aguacate (€/100 kg)	224,17	227,29	3,12	1,39
(4)	Plátano (€/100 kg)	60,92	60,91	-0,01	-0,02
HORTALIZAS					
(4)	Acelga (€/100kg)	54,10	49,26	-4,84	-8,95
(4)	Alcachofa (€/100 kg)	64,41	58,80	-5,61	-8,71
(4)	Berenjena (€/100 kg)	35,66	36,68	1,02	2,87
(4)	Calabacín (€/100 kg)	34,21	29,55	-4,67	-13,64
(4)	Cebolla (€/100 kg)	22,22	24,89	2,67	12,00
(4)	Champiñón (€/100kg)	111,63	111,63	0,00	0,00
(4)	Coliflor (€/100kg)	37,05	34,69	-2,36	-6,37
(4)	Fresón (€/100 kg)	130,00	116,00	-14,00	-10,77
(4)	Judía verde tipo plana (€/100 kg)	226,51	205,98	-20,53	-9,06
(4)	Lechuga Romana (€/100 ud)	20,15	18,45	-1,70	-8,45
(4)	Pepino (€/100 kg)	75,90	64,82	-11,09	-14,61
(4)	Pimiento verde tipo italiano (€/100 kg)	92,25	82,81	-9,44	-10,24
(4)	Tomate liso (€/100 kg)	60,03	66,33	6,30	10,49
(4)	Zanahoria (€/100 kg)	23,29	28,15	4,86	20,86
(4)	Patata (€/100 kg)	37,95	41,78	3,83	10,09

Posición comercial:

(1) Entrada industria; (2) Salida bodega; (3) Salida almazara; (4) Granel: sobre árbol, finca, almacén, agricultor, alhóndiga, lonja

COMENTARIOS DE MERCADO

- **CEREALES (▼▲)**: Descensos y ligeras subidas en los precios medios de los cereales grano. Los descensos corresponden a trigo duro (-0,73%), cebada pienso (-0,47%) y maíz grano (-0,38%); mientras que los ligeros incrementos corresponden a trigo blando y cebada malta con un 0,07% y al arroz cáscara con un 0,02%.
- **VINOS SIN DOP/IGP (▼)**: Cambio de tendencia en los precios medios de los vinos blanco y tinto sin DOP/IGP; siendo más significativo el descenso en vino blanco (-7,41%). El vino tinto desciende un (-1,57%).
- **ACEITES VEGETALES (▲▼)**: Nuevo movimiento al alza en los precios medios de los aceites de oliva; siendo más significativas las subidas del aceite de orujo crudo 1,99% y del aceite de oliva lampante 1,34%. El aceite de oliva virgen se incrementa un 0,8%. Tan sólo el aceite de girasol refinado desciende un (-0,88%).
- **CÍTRICOS (▼▲)**: Descenso general de las cotizaciones en origen de las naranjas tipo Navel (-5,18%), mientras que las del limón (1,28%) prosiguen en su trayectoria ascendente de las últimas semanas.
- **FRUTA DE PEPITA (=)**: Repetición de los precios en origen de manzana Golden y pera Blanquilla.
- **HORTALIZAS (▼▲)**: En cuanto a la situación de los mercados hortícolas, las altas temperaturas han favorecido incrementos en la oferta de muchas producciones, lo que sigue propiciando un predominio de descensos en las cotizaciones, entre los que destacan los del pepino (-14,61%) —otra vez arrastrado por la caída de las variedades rugosas—, el calabacín (-13,64%) y el pimiento verde italiano (-10,24%); significativa también, con signo contrario, la línea creciente del precio del tomate redondo liso (10,49%) en las últimas semanas. Siguiendo con lo indicado desde principios de mes, los mayores volúmenes comercializados en mercados del sur, más cotizados, impulsan de nuevo los precios medios nacionales de zanahoria (20,86%), cebolla (12%) y patata (10,09%).

PRECIOS MEDIOS NACIONALES GANADEROS

PRODUCTOS GANADEROS (especificaciones)		Semana 10 06-12/03	Semana 11 13-19/03	Variación semanal euros	Variación semanal %
VACUNO					
(5)	Ternera, 180-300 kilos (€/100 kg canal)	382,84	382,13	-0,71	-0,19
(5)	Machos de 12 a 24 meses (Clase R) (€/100 kg canal)	377,86	374,27	-3,59	-0,95
(5)	Animales de 8 a 12 meses (Clase R) (€/100 kg canal)	385,16	383,08	-2,08	-0,54
(5)	Bovino vivo, conjunto categorías (€/100 kg vivo)	197,37	197,11	-0,26	-0,13
CORDERO					
(5)	Corderos 9-19 kilos (€/100 kg canal)	507,46	504,42	-3,04	-0,60
(5)	Corderos 12-16 kilos (€/100 kg canal)	484,23	479,16	-5,07	-1,05
PORCINO					
(5)	Porcino >60% magro (Clase S) (€/100 kg canal)	156,56	159,33	2,77	1,77
(5)	Porcino 60-55% magro (Clase E) (€/100 kg canal)	149,56	153,33	3,77	2,52
(5)	Porcino 55-50% magro (Clase U) (€/100 kg canal)	156,25	158,72	2,47	1,58
(5)	Porcino 50-45% magro (Clase R) (€/100 kg canal)	156,86	159,06	2,20	1,40
(5)	Lechon 20 kg (€/unidad)	54,79	54,90	0,11	0,20
POLLO					
(6)	Pollo, media de canales del 83% y 65% rdto. (€/100 kg canal)	157,60	158,76	1,16	0,74
(6)	Pollo P10 (83% rdto.) (€/100 kg canal)	162,67	162,67	0,00	0,00
(6)	Pollo P90 (65% rdto.) (€/100 kg canal)	156,98	158,28	1,30	0,83
HUEVOS					
(7)	Huevos, media Clase L y M (€/100 kg)	104,40	109,99	5,59	5,35
(7)	Huevos - Clase L (€/docena)	0,84	0,88	0,04	4,76
(7)	Huevos - Clase M (€/docena)	0,74	0,78	0,04	5,41
CONEJO					
(8)	Conejo 1,8-2,2 kilo, vivo (€/100 kg)	172,04	172,44	0,40	0,23
LECHE Y PRODUCTOS LÁCTEOS					
(10)	Suero de leche en polvo (€/100 kg)	90,25	85,45	-4,80	-5,32
(9)	Leche de vaca (€/100 litros). Fuente: FEGA	Precio enero 2017: 31,60 €/100 litros			
MIEL					
(11)	Miel multifloral a granel (€/100 kg)	Precio enero 2017: 290,71 €/100 kg			

Posición comercial:

- (5) Entrada matadero; (6) Salida muelle matadero; (7) Salida muelle centro de embalaje; (8) Salida granja; (9) Precio pagado al ganadero
 (10) Precio franco fábrica sin impuestos ni costes; (11) Venta a la industria o mayorista

COMENTARIOS DE MERCADO

- **VACUNO (▼)**: Se mantiene la tendencia descendente en el precio de la **carne de vacuno**, con descensos del (-0,19%) en las canales de las terneras, del (-0,95%) en las de los machos 12-24 meses y del (-0,54%) en las de los animales 8-12 meses. Las cotizaciones de los **animales con destino vida** anotan una variación negativa del (-0,13%), siguiendo el comportamiento de las semanas previas.
- **CORDERO (▼)**: El precio de la canal de cordero desciende un (-0,82%) esta semana. La oferta supera con creces a la demanda, tanto nacional como exterior, con abundancia de corderos de peso en el mercado y pocas compras debido a un descenso muy importante del consumo.
- **PORCINO (▲)**: Subida del 1,82% en las cotizaciones de las **canales de porcino de capa blanca** gracias, sobre todo, a la gran demanda proveniente del mercado chino. La oferta se reduce vía pesos, pues se sigue sacrificando un volumen muy elevado de cerdos pero con menores pesos. Los precios de los animales de cebo se incrementan en mayor proporción que las canales, pues pasar todas las subidas al consumidor haría peligrar el consumo interior. Los **lechones base 20 kg** anotan una leve subida en sus cotizaciones del 0,20%, debido al aumento de demanda para cubrir las numerosas plazas vacías que se quedan en las explotaciones semana tras semana.
- **POLLOS (▲)**: Aumento en la demanda de este tipo de carne, con una ligera bajada en la oferta. Debido a estos dos factores, las cotizaciones de la canal de pollo se incrementan un 0,74%.
- **HUEVOS (▲)**: Mercado muy activo, con la industria demandando gran cantidad de producto y buen volumen de huevos hacia mercados exteriores. Las cotizaciones siguen al alza, con subidas semanales del 4,76% en la docena de huevos de la Clase L y del 5,41% en la M.
- **CONEJO (▲)**: Precios ligeramente al alza en los conejos vivos de granja (0,23%).
- **PRODUCTOS LÁCTEOS (▼)**: Bajada del (-5,32%) en el precio del **suero de leche en polvo**.

PRECIOS MEDIOS NACIONALES GANADEROS

VACUNO VIVO

Euro/100 kg vivo

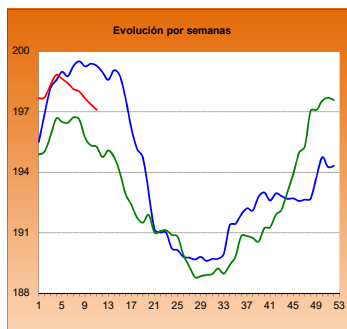

MACHOS 12-24 MESES (Clase R)

Euro/100 kg canal

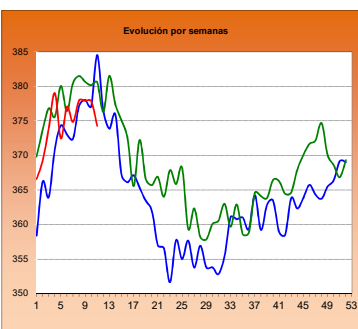

TERNERAS (Conjunto de Clases)

Euro/100 kg canal

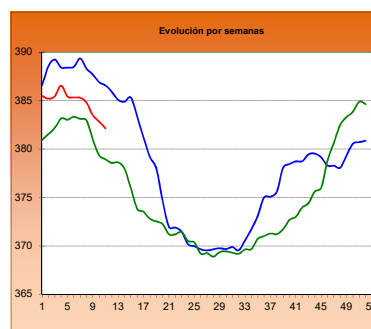

ANIMALES DE 8-12 MESES (Clase R)

Euro/100 kg canal

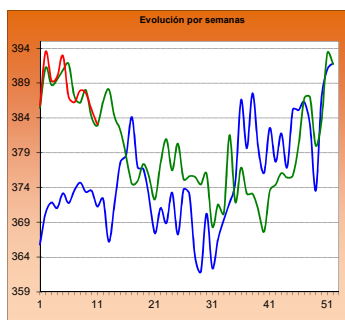

CORDERO 12-16 kilos

Euro/100 kg canal

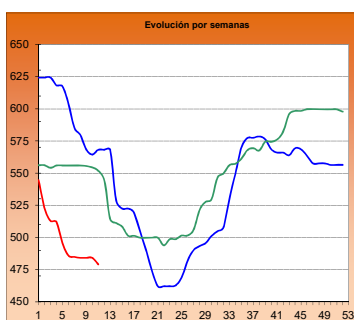

CORDERO 9-19 kilos

Euro/100 kg canal

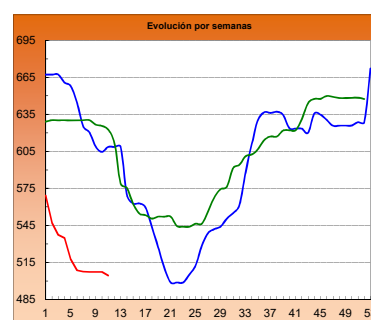

PORCINO >60% magro (Clase S)

Euro/100 kg canal

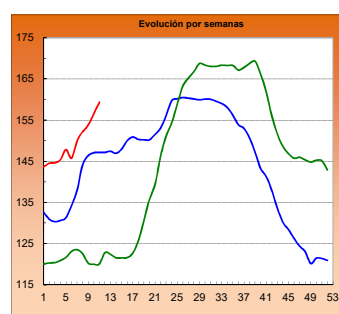

PORCINO 60-55% magro (Clase E)

Euro/100 kg canal

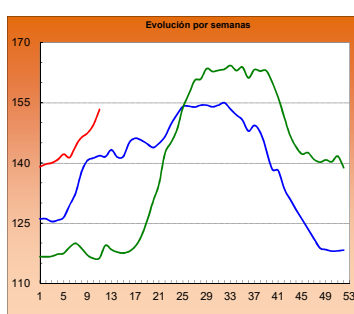

LECHONES Base 20 kg

Euro/unidad

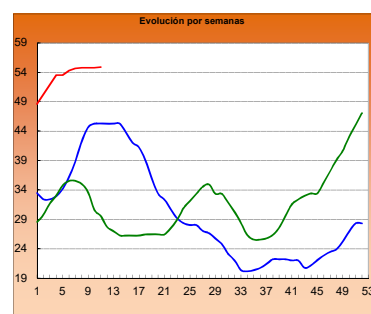

POLLO Canales del 83% y 65% rdto.

Euro/100 kg canal

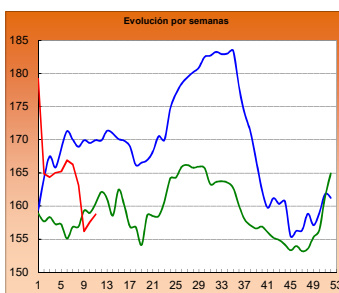

POLLO P90

Euro/100 kg canal

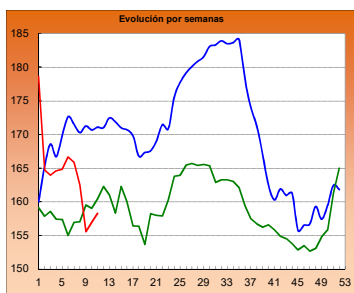

POLLO P10

Euro/100 kg canal

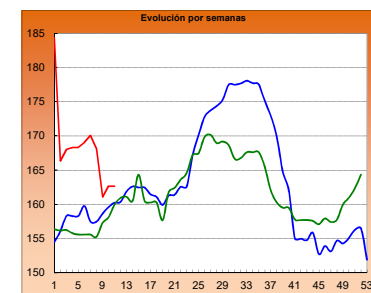

HUEVOS Clase L

Euro/ 100 kg canal

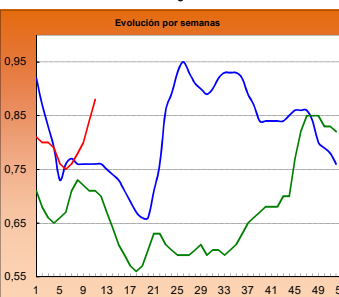

HUEVOS Clase M

Euro/ Docena

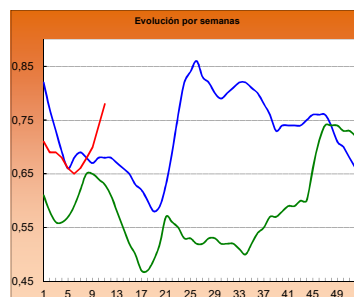

CONEJO VIVO

Euro/100 kg vivo

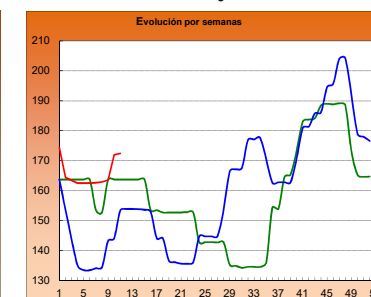

2015

2016

2017

PRECIOS MEDIOS NACIONALES AGRÍCOLAS

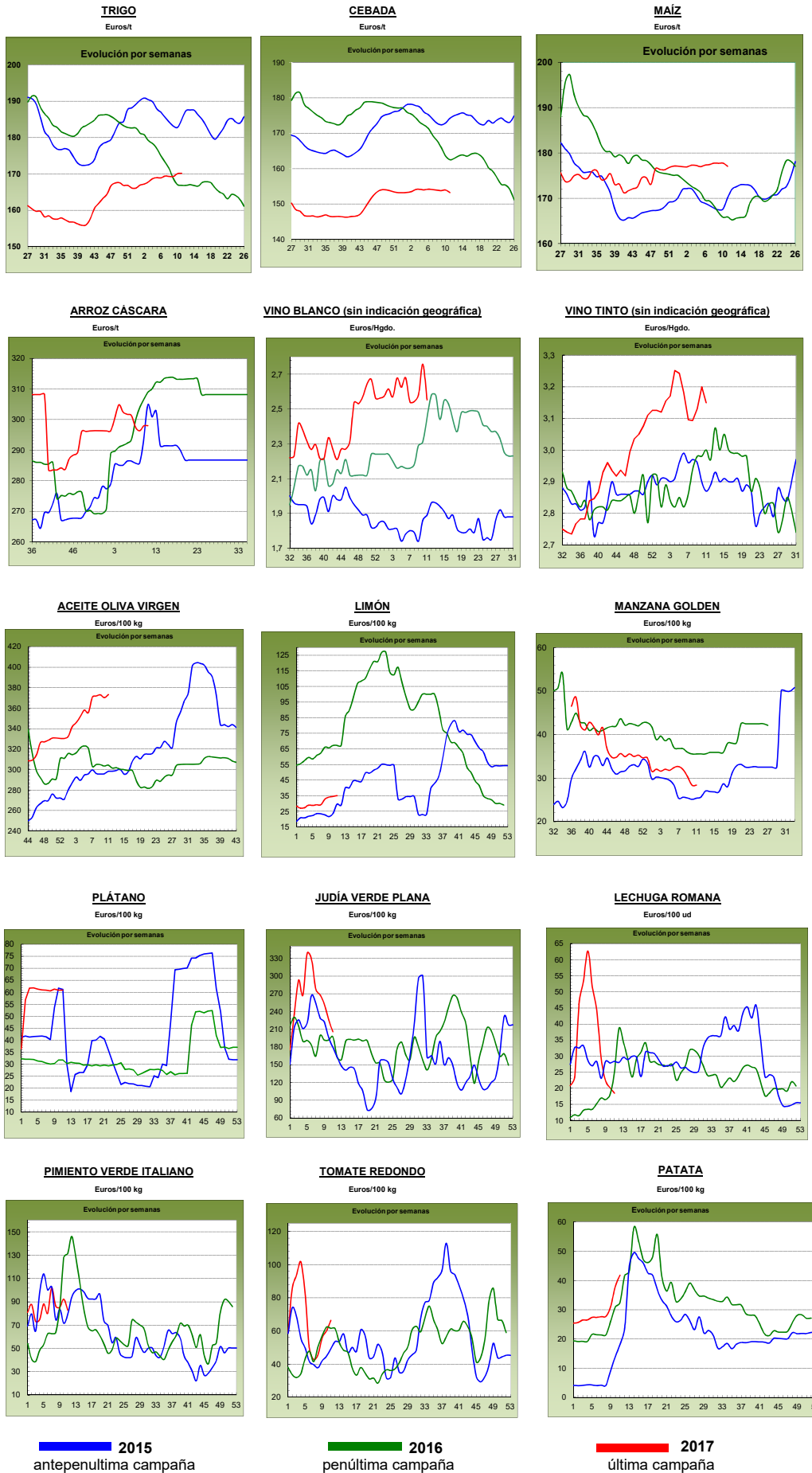

I-2 PRECIOS EN MERCADOS REPRESENTATIVOS - CEREAL

Precios en Euro/Tonelada

REGLAMENTO (UE) N° 1272/2009 DE LA COMISION. Artículo 56, apartado 3.**Precios de comercio al por mayor. Mercancía nacional y/o importada, sobre vehículo**

PRODUCTO	MERCADO REPRESENTATIVO	Semana 06-12/03 2017	Semana 13-19/03 2017	Variación €
Trigo Blando Panificable	Albacete	164,00	164,00	0,00
	Ávila	159,00	159,00	0,00
	Barcelona	191,00	189,00	-2,00
	Burgos	156,80	158,40	1,60
	Cádiz	182,00	182,00	0,00
	Huesca	170,00	170,00	0,00
	León	163,50	163,50	0,00
	Lérida	181,00	180,00	-1,00
	Madrid	165,00	166,00	1,00
	Murcia	182,00	182,00	0,00
	Navarra	167,00	168,00	1,00
	Palencia	159,00	159,20	0,20
	Pontevedra	177,00	178,00	1,00
	Salamanca	160,00	160,00	0,00
	Segovia	161,00	161,00	0,00
	Sevilla	182,00	182,00	0,00
	Soria	166,20	166,00	-0,20
	Tarragona	182,00	181,00	-1,00
	Valladolid	156,50	156,60	0,10
	Zamora	160,40	162,00	1,60
Trigo Duro	Cádiz	205,00	205,00	0,00
	Córdoba	220,00	220,00	0,00
	Sevilla	205,00	205,00	0,00
	Zaragoza	206,00	200,00	-6,00

I-2 PRECIOS EN MERCADOS REPRESENTATIVOS - CEREAL

Precios en Euro/Tonelada

REGLAMENTO (UE) N° 1272/2009 DE LA COMISION. Artículo 56, apartado 3.

Precios de comercio al por mayor. Mercancia nacional y/o importada, sobre vehículo

PRODUCTO	MERCADO REPRESENTATIVO	Semana 06-12/03 2017	Semana 13-19/03 2017	Variación €
Cebada Pienso	Albacete	145,90	145,10	-0,80
	Ávila	148,00	148,00	0,00
	Ciudad Real	153,20	153,20	0,00
	La Coruña	167,00	166,00	-1,00
	Cuenca	148,00	146,00	-2,00
	Gerona	165,00	164,00	-1,00
	Granada	163,00	163,00	0,00
	Huesca	153,00	153,00	0,00
	León	150,00	150,00	0,00
	Lérida	154,00	153,00	-1,00
	Murcia	161,00	159,00	-2,00
	Palencia	146,60	146,60	0,00
	Pontevedra	165,00	164,00	-1,00
	Segovia	147,00	147,00	0,00
	Sevilla	168,00	168,00	0,00
	Teruel	150,00	147,00	-3,00
	Valladolid	146,56	146,56	0,00
	Zamora	147,80	147,80	0,00
	Zaragoza	150,00	147,00	-3,00
Cebada Malta	Albacete	167,00	167,00	0,00
	Burgos	152,80	152,80	0,00
	Cuenca	167,00	167,00	0,00
	Huesca	160,00	160,00	0,00
	Navarra	160,00	160,00	0,00
	Palencia	151,00	152,00	1,00
	Valladolid	146,30	146,30	0,00

I-2 PRECIOS EN MERCADOS REPRESENTATIVOS - CEREAL

Precios en Euro/Tonelada

REGLAMENTO (UE) N° 1272/2009 DE LA COMISION. Artículo 56, apartado 3.

Maíz grano, precios de comercio al por mayor. Mercancía nacional y/o importada, sobre vehículo

Arroz cáscara, arroz blanco precios salida almacén agricultor

PRODUCTO	MERCADO REPRESENTATIVO	Semana 06-12/03 2017	Semana 13-19/03 2017	Variación €
Maíz Grano	Badajoz	182,00	181,00	-1,00
	Barcelona	184,00	183,00	-1,00
	Cáceres	182,00	181,00	-1,00
	La Coruña	179,00	179,00	0,00
	Gerona	184,00	183,00	-1,00
	Huesca	170,00	170,00	0,00
	León	170,00	167,00	-3,00
	Lérida	174,00	172,00	-2,00
	Madrid	175,00	177,00	2,00
	Murcia	179,00	178,00	-1,00
	Navarra	175,00	175,00	0,00
	Sevilla	181,00	181,00	0,00
	Valencia	181,00	181,00	0,00
	Zaragoza	174,00	174,00	0,00
Arroz cáscara (Indica)	Badajoz	267,30	267,60	0,30
	Sevilla	295,50	295,50	0,00
Arroz cáscara (Japónica)	Badajoz	287,18	287,36	0,18
	Sevilla	305,50	305,50	0,00
	Valencia	322,50	322,50	0,00
Arroz blanco (Indica)	Badajoz	570,00	570,00	0,00
	Sevilla	580,00	580,00	0,00
	Valencia	550,00	550,00	0,00
Arroz blanco (Japónica)	Badajoz	600,00	601,25	1,25
	Sevilla	610,00	610,00	0,00
	Valencia	565,00	565,00	0,00
Arroz blanco vaporizado (Indica)	Badajoz	623,00	624,00	1,00
	Sevilla	720,00	680,00	-40,00
	Valencia	595,00	595,00	0,00
Arroz partido	Badajoz	295,00	296,35	1,35
	Sevilla	318,00	318,00	0,00
	Valencia	325,00	325,00	0,00

**I-3 PRECIOS EN MERCADOS REPRESENTATIVOS
VINOS BLANCO Y TINTO SIN INDICACION GEOGRAFICA
Reglamentos UE Nº 479/2008 y 144/2013**

**En €/hgdo, salida bodega, a granel, pago al contado sin I.V.A.
Precio de vino tinto referido al producto de 12 puntos de color**

PRODUCTO	MERCADO REPRESENTATIVO	Semana 6 - 12/3 10 2017	Semana 13 - 19/3 11 2017	Variación €
VINO BLANCO	Albacete	2,77	2,70	-0,07
	Badajoz	2,88	2,88	0,00
	Ciudad Real	2,75	2,49	-0,26
	Cuenca	2,56	2,68	0,12
	Toledo	2,64	2,32	-0,32
VINO TINTO	Albacete	3,38	3,38	0,00
	Ciudad Real	3,18	3,18	0,00
	Cuenca	3,29	3,29	0,00
	Badajoz	3,22	2,94	-0,28
	Murcia	3,43	3,24	-0,19
	Toledo	2,97	3,04	0,07
	Valencia	3,00	3,00	0,00

I-4 PRECIOS EN MERCADOS REPRESENTATIVOS DE ACEITES

Aceites. Precios sobre almazara, en €/100 kg, sin I.V.A.Rgtos C.E. 865/04 y 826/08
Semilla de girasol. Precios en centros de demanda, en €/100 kg, sin I.V.A. Rgto C.E.E. 3405/93

PRODUCTO Y ESPECIFICACIONES	MERCADO REPRESENTATIVO	Semana 10 6 - 12/3 2017	Semana 11 13 - 19/3 2017	Variación €
ACEITE DE OLIVA VIRGEN EXTRA Menos de 0,8°	Badajoz	380,00	385,00	5,00
	Ciudad Real	380,00	388,00	8,00
	Córdoba	381,00	381,00	0,00
	Granada	380,50	384,88	4,38
	Jaén	381,63	385,98	4,36
	Málaga	384,36	384,60	0,24
	Sevilla	391,25	391,50	0,25
	Tarragona	385,00	385,00	0,00
	Toledo	377,00	380,00	3,00
ACEITE DE OLIVA VIRGEN De 0,8° a 2°	Badajoz	370,00	372,50	2,50
	Córdoba	367,25	371,00	3,75
	Granada	373,38	374,13	0,75
	Jaén	371,93	374,95	3,02
	Sevilla	375,25	375,83	0,57
	Cadiz	372,00	374,00	2,00
	Tarragona	375,00	375,00	0,00
	Toledo	368,00	370,00	2,00
	ACEITE DE OLIVA LAMPANTE Más de 2°	Córdoba	357,50	365,00
Granada		363,50	367,63	4,13
Jaén		363,89	368,67	4,78
Málaga		365,71	368,06	2,35
Sevilla		366,38	368,43	2,05
Tarragona		352,50	350,00	-2,50
Badajoz		360,00	362,50	2,50
ACEITE DE OLIVA REFINADO		Córdoba	373,00	378,50
	Jaén	372,19	377,50	5,31
	Tarragona	375,00	372,50	-2,50
ACEITE DE ORUJO CRUDO	Córdoba	187,50	193,50	6,00
	Jaén	190,00	195,50	5,50
	Tarragona	200,00	200,00	0,00
ACEITE DE ORUJO REFINADO	Córdoba	233,50	241,00	7,50
	Jaén	243,00	245,91	2,91
	Tarragona	250,00	255,00	5,00
ACEITE DE GIRASOL REFINADO	Córdoba	83,50	83,13	-0,38
	Sevilla	85,23	84,39	-0,84
	Tarragona	84,00	83,00	-1,00
PIPA DE GIRASOL	Andalucía	373,56	372,29	-1,27
	Centro-Norte	353,76	353,71	-0,05

I-5 PRECIOS EN MERCADOS REPRESENTATIVOS - FRUTAS Y HORTALIZAS

PRECIOS DE PRODUCTOS NACIONALES

Mercados representativos de producción

Referencia: Rgtos. CE 1234/2007 y 543/2011

En €/100 kg, a salida agrupación de productores, envasado, sin I.V.A, incluyendo el precio del envase.

CÍTRICOS

PRODUCTO	MERCADO	VARIEDAD O TIPO	CAT.	CALIBRE	DIA/MES						
					13/3	14/3	15/3	16/3	17/3	18/3	19/3
LIMÓN	Alicante Málaga Murcia	Fino	I	3-4	83,94	81,78	83,54	82,78	83,29	--	--
		Fino	I	3-4	99,00	100,00	98,00	100,00	99,00	--	--
		Fino	I	3-4	97,00	96,00	95,00	98,00	97,00	--	--
MANDARINA	Alicante Valencia Castellón Valencia Castellón Castellón Valencia	Fortune	I	1-2	--	--	--	--	--	85,00	--
		Fortune	I	1-2	--	95,48	--	--	--	--	--
		Nadorcott	I	1-2	121,19	122,16	125,10	123,58	112,72	126,70	--
		Nadorcott	I	1-2	--	--	116,37	87,65	--	--	--
		Orri	I	1-2	183,80	185,74	175,43	180,00	185,74	--	--
		Ortanique	I	1-2	57,60	67,92	69,84	62,40	60,00	64,54	--
NARANJA	Alicante Sevilla Valencia	Navel Lane Late	I	6-9	47,64	50,91	47,53	50,64	--	--	--
		Navel Lane Late	I	6-9	--	--	--	--	59,15	--	--
		Navel Lane Late	I	6-9	51,48	49,04	55,30	45,68	51,10	61,32	--

FRUTAS DE PEPITA

PRODUCTO	MERCADO	VARIEDAD O TIPO	CAT.	CALIBRE mm	DIA/MES						
					13/3	14/3	15/3	16/3	17/3	18/3	19/3
MANZANA	Girona Girona Lleida Zaragoza Girona Lleida Lleida Girona Girona Lleida	Fuji	I	70-80 mm	101,45	101,45	101,45	101,45	101,45	--	--
		Golden Delicious	I	70-80 mm	74,22	74,22	74,22	74,22	74,22	--	--
		Golden Delicious	I	70-80 mm	52,94	52,79	53,23	53,17	53,39	--	--
		Golden Delicious	I	70-80 mm	71,88	78,96	--	--	67,05	--	--
		Granny Smith	I	70-80 mm	79,70	79,70	79,70	79,70	79,70	--	--
		Granny Smith	I	70-80 mm	54,00	54,00	54,00	54,00	54,00	--	--
		Red Chief	I	70-80 mm	54,00	54,00	54,00	54,00	54,00	--	--
		Red Delicious	I	70-80 mm	84,94	84,94	84,94	84,94	84,94	--	--
		Royal Gala	I	70-80 mm	84,92	84,92	84,92	84,92	84,92	--	--
		Royal Gala	I	70-80 mm	69,00	69,00	69,00	69,00	69,00	--	--
PERA	Lleida Zaragoza Lleida Lleida Zaragoza	Blanquilla	I	55-60 mm	73,81	77,48	77,44	77,65	79,00	--	--
		Blanquilla	I	55-60 mm	75,61	82,28	--	--	77,47	--	--
		Condesa (Alexandrina)	I	65-70 mm	63,00	63,00	63,00	63,00	65,00	--	--
		Conferencia	I	60-65+mm	81,10	80,08	81,83	80,15	78,94	--	--
		Conferencia	I	60-65+mm	71,26	76,95	--	--	80,86	--	--

FRUTAS DE HUESO

PRODUCTO	MERCADO	VARIEDAD O TIPO	CAT.	CALIBRE	DIA/MES						
					13/3	14/3	15/3	16/3	17/3	18/3	19/3
AGUACATE	Granada	Hass	-	-	295,00	295,00	295,00	295,00	295,00	295,00	--

I-5 PRECIOS EN MERCADOS REPRESENTATIVOS - FRUTAS Y HORTALIZAS

PRECIOS DE PRODUCTOS NACIONALES

Mercados representativos de producción

Referencia: Rgts. CE 1234/2007 y 543/2011

En €/100 kg, a salida agrupación de productores, envasado, sin I.V.A, incluyendo el precio del envase.

HORTALIZAS

PRODUCTO	MERCADO	VARIEDAD O TIPO	CAT.	CALIBRE	DIA/MES						
					13/3	14/3	15/3	16/3	17/3	18/3	19/3
AJO	Córdoba	Blanco	-	50-60 mm	280,00	280,00	280,00	280,00	280,00	--	--
	Córdoba	Morado	-	50-80 mm	298,10	298,11	298,00	298,00	298,09	--	--
	Cuenca	Morado	-	50-80 mm	305,00	305,00	305,00	305,00	305,00	--	--
	Córdoba	Spring Blanco	-	50-60 mm	300,00	300,00	300,00	300,00	300,00	--	--
	Córdoba	Spring Violeta	-	50-60 mm	300,00	300,00	300,00	300,00	300,00	--	--
ALCACHOFA	Murcia	--	-	-	110,00	110,00	100,00	100,00	110,00	--	--
BERENJENA	Almería	Alargada	-	-	67,24	82,35	66,51	51,76	45,26	--	--
BRÓCOLI	Murcia	--	-	-	95,00	95,00	98,00	98,00	98,00	--	--
CALABACÍN	Almería	--	-	14-21 g	47,03	48,24	41,94	44,71	44,03	--	--
CHAMPIÑÓN	La Rioja	Cerrado	-	30-65 mm	148,54	148,04	148,66	148,40	147,79	--	--
COLIFLOR	La Rioja	--	-	-	17,27	17,27	17,27	17,27	17,27	--	--
	Murcia	--	-	-	50,00	50,00	48,00	48,00	50,00	--	--
ESCAROLA	Murcia	--	-	-	65,00	65,00	65,00	65,00	65,00	--	--
ESPARRAGO	Granada	Verde	-	12-16+	471,77	477,38	482,34	475,45	487,07	482,00	478,23
HABA	Murcia	Tierna	-	-	62,00	62,00	59,00	59,00	60,00	--	--
JUDÍA VERDE	Almería	Plana	-	-	282,00	350,00	300,00	294,00	340,00	--	--
	Granada	Plana	-	-	296,00	--	--	--	--	--	--
LECHUGA	Murcia	Baby	I	-	120,00	120,00	122,00	122,00	122,00	--	--
	Murcia	Iceberg	I	400g y+	62,00	60,00	60,00	60,00	60,00	--	--
	Murcia	Romana	I	-	73,00	73,00	73,00	70,00	70,00	--	--
PEPINO	Almería	De Almería	-	350-500 g	64,40	54,40	55,86	51,60	50,17	49,57	--
PIMIENTO	Almería	Cuadrado Color (rojo o amarillo)	I	70 mm y +	147,00	--	180,00	--	165,00	--	--
	Almería	Cuadrado Verde	I	70 mm y +	120,00	130,00	145,00	160,00	161,18	--	--
	Almería	Verde alargado	I	40 mm y +	--	--	--	--	107,34	--	--
TOMATE	Almería	Cereza	I	-	--	204,00	203,00	176,00	193,00	199,00	--
	Granada	Cereza	I	-	198,00	193,00	196,00	196,00	208,00	210,00	--
	Almería	Racimo	I	-	--	121,00	125,00	103,00	90,00	86,00	--
	Almería	Redondo	I	57-100mm	--	78,00	82,65	79,71	71,56	94,00	--
	Granada	Redondo	I	57-100mm	88,00	99,00	105,00	121,00	124,00	116,00	--
	Murcia	Redondo	I	57-100mm	77,38	78,23	76,47	75,00	79,31	--	--

I-6 PRECIOS EN MERCADOS REPRESENTATIVOS VACUNO Y OVINO

A) BOVINO

1.- PRECIO MEDIO NACIONAL (Euro/100 kg Canal) DE CANALES DE BOVINO PESADO SEGÚN MODELO COMUNITARIO DE CLASIFICACIÓN (R(CE) No 1249/2008 y R(UE) No 148/2014).

CATEGORÍA	CLASE DE CONFORMACIÓN Y DE ESTADO DE ENGRASAMIENTO	Semana 06-12/03 2017	Semana 13-19/03 2017	Variación €
Categoría A: Canales de machos jóvenes sin castrar de más de un año y menos de dos años	Muy buena y poco cubierta (U-2)	396,46	399,68	3,22
	Muy buena y cubierta (U-3)	392,90	392,70	-0,20
	Precio medio ponderado	394,55	395,93	1,38
	Buena y poco cubierta (R-2)	377,53	375,65	-1,88
	Buena y cubierta (R-3)	378,23	372,70	-5,52
	Precio medio ponderado	377,86	374,27	-3,58
	Menos buena y poco cubierta(O-2)	335,89	338,29	2,41
Menos buena y cubierta (O-3)	340,64	340,51	-0,13	
Precio medio ponderado	337,51	339,05	1,54	
Categoría D: Canales de hembras que hayan parido	Mediocre y poco cubierta (P-2)	175,84	177,25	1,41
	Mediocre y cubierta (P-3)	211,71	210,81	-0,90
	Precio medio ponderado	178,21	179,47	1,26
	Buena y cubierta (R-3)	260,53	262,07	1,54
	Buena y grasa (R-4)	274,17	279,95	5,78
	Precio medio ponderado	265,11	268,08	2,96
	Menos buena y poco cubierta(O-2)	209,66	214,49	4,84
Menos buena y cubierta (O-3)	234,50	229,25	-5,25	
Menos buena y grasa (O-4)	237,77	243,51	5,74	
Precio medio ponderado	224,61	224,59	-0,01	
Categoría E: Canales de otras hembras (de 12 meses ó más)	Muy buena y poco cubierta (U-2)	416,56	412,39	-4,17
	Muy buena y cubierta (U-3)	406,50	405,67	-0,84
	Precio medio ponderado	408,28	406,86	-1,43
	Buena y poco cubierta (R-2)	400,10	390,52	-9,58
	Buena y cubierta (R-3)	395,27	393,09	-2,18
	Buena y grasa (R-4)	387,14	386,60	-0,54
	Precio medio ponderado	395,03	392,39	-2,64
Menos buena y poco cubierta(O-2)	326,13	324,35	-1,78	
Menos buena y cubierta (O-3)	347,27	349,87	2,60	
Menos buena y grasa (O-4)	340,00	340,33	0,33	
Precio medio ponderado	343,33	345,11	1,78	
Categoría Z: Canales de animales desde 8 a menos de 12 meses	Muy buena y poco cubierta (U-2)	416,91	416,28	-0,63
	Muy buena y cubierta (U-3)	406,51	404,29	-2,22
	Precio medio ponderado	411,41	409,94	-1,47
	Buena y poco cubierta (R-2)	391,44	387,99	-3,45
	Buena y cubierta (R-3)	382,85	381,28	-1,58
	Precio medio ponderado	385,16	383,08	-2,08
	Menos buena y poco cubierta(O-2)	341,32	331,87	-9,45
Menos buena y cubierta (O-3)	336,83	329,13	-7,70	
Precio medio ponderado	339,45	330,73	-8,72	

I-6 PRECIOS EN MERCADOS REPRESENTATIVOS VACUNO Y OVINO

2.-PRECIO MEDIO NACIONAL DEL BOVINO (Euro/100 kg)

BOVINO VIVO	Semana 06-12/03 2017	Semana 13-19/03 2017	Variación €
Machos hasta 480 Kg. vivo	223,32	222,54	-0,78
Machos de más de 480 kg. vivo	206,45	205,57	-0,88
Hembras que hayan parido	91,43	92,04	0,61
Otras hembras de hasta 380 Kg. vivo	228,43	228,37	-0,06
Otras hembras de más de 380 Kg. vivo	219,10	221,37	2,27

3.-PRECIO MEDIO NACIONAL DE OTROS ANIMALES DE LA ESPECIE BOVINA (R(CE) N° 2273/2002).

OTROS BOVINOS	Semana 06-12/03 2017	Semana 13-19/03 2017	Variación €
Terneros de ocho días a cuatro semanas			
tipo cruzado	227,50	228,75	1,25
tipo frisón/país	95,00	97,50	2,50
<i>Media ponderada nacional (Euro/Cabeza)</i>	161,25	163,12	1,88
Bovinos ligeros comprendidos entre seis y doce meses			
tipo cruzado	296,04	294,58	-1,46
tipo frisón/país	163,42	166,82	3,40
<i>Media ponderada nacional (Euro/100 kg Vivo)</i>	249,62	249,87	0,24

B) CORDEROS

**1.-PRECIOS MEDIOS NACIONALES DE CANALES DE OVINO FRESCAS O REFRIGERADAS R(CE) N° 315/2002
Euro/100 kg Canal**

CORDEROS I y II	Semana 06-12/03 2017	Semana 13-19/03 2017	Variación €
Corderos I (12 a 13 kg/canal)	509,40	503,17	-6,23
Corderos II (13,1 a 16 kg/canal)	459,06	455,16	-3,90
<i>Media ponderada</i>	484,23	479,16	-5,07

**2.-PRECIOS MEDIOS DE CANALES DE OVINO FRESCAS O REFRIGERADAS EN LOS MERCADOS NACIONALES
REPRESENTATIVOS PARA LA C.E.**

MERCADO REPRESENTATIVO Cordero 9-19 kg	Semana 06-12/03 2017	Semana 13-19/03 2017	Variación €
Barcelona	587,27	587,79	0,52
Madrid	572,64	572,64	0,00
Valencia	663,86	663,87	0,01
Albacete	488,98	488,98	0,00
Extremadura	486,92	490,93	4,01
Segovia	495,01	479,70	-15,31
Toledo	484,14	484,14	0,00
Zaragoza	536,28	536,28	0,00
<i>Media ponderada</i>	507,46	504,42	-3,04

PRECIOS EN MERCADOS REPRESENTATIVOS - PRODUCTOS GANADEROS**D-1)-CANAL PORCINO CAPA BLANCA
CLASIFICACIÓN EUROP R(CE) N° 1249/2008**

Euro/100 kg Canal

	Clase S			Clase E			Clase U		
	Semana 06-12/03 2017	Semana 13-19/03 2017	Variación €	Semana 06-12/03 2017	Semana 13-19/03 2017	Variación €	Semana 06-12/03 2017	Semana 13-19/03 2017	Variación €
PRECIO MEDIO NACIONAL	156,56	159,32	2,76	149,56	153,30	3,74	156,25	158,72	2,47

	Clase R			Clase O			Clase P		
	Semana 06-12/03 2017	Semana 13-19/03 2017	Variación €	Semana 06-12/03 2017	Semana 13-19/03 2017	Variación €	Semana 06-12/03 2017	Semana 13-19/03 2017	Variación €
PRECIO MEDIO NACIONAL	156,86	159,06	2,20	154,83	158,69	3,86	151,96	146,10	-5,85

D-2)-PORCINO CEBADO

Euros/kg vivo

MERCADO REPRESENTATIVO	SELECTO			NORMAL			GRASO		
	Semana 06-12/03 2017	Semana 13-19/03 2017	Variación €	Semana 06-12/03 2017	Semana 13-19/03 2017	Variación €	Semana 06-12/03 2017	Semana 13-19/03 2017	Variación €
Albacete	1,43	1,45	0,02	1,40	1,42	0,02	1,37	1,39	0,02
Barcelona	--	--	--	1,30	1,31	0,01	1,27	1,28	0,01
Huesca	1,24	1,26	0,02	1,22	1,24	0,02	1,20	1,22	0,02
Lleida	1,23	1,25	0,02	1,22	1,24	0,02	1,21	1,23	0,02
Murcia	1,26	1,30	0,04	1,25	1,29	0,04	1,24	1,28	0,04
Pontevedra	1,28	1,28	0,01	1,25	1,26	0,01	1,62	1,64	0,01
Salamanca	1,24	1,26	0,02	1,22	1,24	0,02	1,30	1,30	0,00
Segovia	1,25	1,27	0,02	1,24	1,26	0,02	1,31	1,32	0,01
Zaragoza	1,26	1,28	0,02	1,22	1,24	0,02	1,21	1,23	0,02

PRECIOS EN MERCADOS REPRESENTATIVOS - PRODUCTOS GANADEROS - PORCINO

**E) - PORCINO PRECOZ
LECHONES, OTRAS CALIDADES.**

Euro/100 Kg vivo

Cerdas de Desvieje	Semana 06-12/03 2017	Semana 13-19/03 2017	Variación €
Cerdas de Desvieje	73,90	74,12	0,22
CERDOS CEBADOS			
Categoría U	120,31	122,21	1,90
LECHONES			
Lleida.Base 20kg de peso.	257,50	257,50	0,00
Segovia.Base 20kg de peso.	307,50	310,00	2,50
Media nacional. Calidad Normal. Base 20 kg de peso	273,96	274,48	0,52

F) - TRONCO IBÉRICO

Euro/100 Kg vivo

TOSTONES	Semana 06-12/03 2017	Semana 13-19/03 2017	Variación €
De 5 a 9 kilos	298,05	302,26	4,21
De 9 a 12 kilos	445,64	449,85	4,21
LECHONES			
Lechón Ibérico Cruzado Base 23 kg	400,22	401,43	1,20
MARRANOS			
Marranos Ibéricos de 35 a 60 kg	266,27	268,74	2,47
PRIMALES			
Primales Ibéricos de 60 a 100 kg	--	--	--
CERDO CEBADO			
Cerdo Cebado (Intensivo)	193,92	194,11	0,20
Cerdo Cebado de Campo (Extensivo)	210,20	210,50	0,30
Cerdo Cebado de Bellota 100% Ibérico	295,71	295,71	0,00
DESVEJE			
Reproductores de desvieje	108,70	108,70	0,00
REPRODUCTORES			
Reproductores >6 meses	341,21	341,21	0,00
CASTRONAS			
Castronas	97,83	98,26	0,44

Denominaciones de acuerdo con la Norma de Calidad (RD 4/2014)

PRECIOS DE MERCADO. PAÍSES MIEMBROS UE

Semana 10 (del 6 al 12 de marzo). Año 2017

**1.- PRECIO MEDIO NACIONAL (EUROS\100 kg CANAL) DE CANALES DE BOVINO PESADO
SEGÚN MODELO COMUNITARIO DE CLASIFICACIÓN (R(CE) No 1249/2008 y R(UE) No 148/2014)
(Euros/100 kg)**

CATEGORIA	CLASE DE CONFORMACIÓN Y DE ESTADO DE ENGRASAMIENTO	Alemania (DE)	Irlanda (IE)	España (ES)	Francia (FR)	Italia (IT)	Polonia (PL)	Portugal (PT)	Reino Unido (UK)	UE-28	% España / UE
Categoría A: Canales de machos jóvenes sin castrar de mas de 12 y menos 24 meses	Muy buena y poco cubierta (U-2)	388,7	377,0	396,5	408,0	433,0	328,5	393,9	398,8	404,2	-1,9
	Muy buena y cubierta (U-3)	385,8	375,4	392,9	392,0	423,5	327,1	392,3	397,8	390,5	0,6
	Buena y poco cubierta (R-2)	383,1	363,1	377,5	381,0	375,2	319,9	377,8	380,8	371,5	1,6
	Buena y cubierta (R-3)	380,5	364,5	378,2	375,0	399,4	320,8	379,0	389,0	375,6	0,7
	Menos buena y poco cubierta (O-2)	341,3	346,4	335,9	323,0	312,3	305,0	332,2	345,2	330,3	1,7
	Menos buena y cubierta (O-3)	348,9	348,5	340,6	321,0	301,6	310,8	355,4	355,6	341,0	-0,1
	Categoría A		373,8	364,7	376,8	378,2	420,0	313,2	373,1	375,2	373,0
Categoría D: Hembras paridas	Buena y cubierta (R-3)	310,2	327,7	260,5	376,0	299,9	277,0	240,9	314,8	342,1	-23,8
	Buena y grasa (R-4)	310,8	327,9	274,2	353,0	311,1	277,2	233,0	313,0	309,1	-11,3
	Menos buena y poco cubierta (O-2)	281,2	298,9	209,7	324,0	224,7	254,0	202,3	279,7	256,8	-18,4
	Menos buena y cubierta (O-3)	288,5	305,6	234,5	314,0	259,5	261,2	205,3	292,2	281,1	-16,6
	Menos buena y grasa (O-4)	293,6	305,9	237,8	298,0	268,7	265,9	207,5	294,1	284,3	-16,4
	Mediocre y poco cubierta (P-2)	225,6	274,9	175,8	255,0	203,9	224,8	184,0	239,9	225,9	-22,2
	Mediocre y cubierta (P-3)	234,2	295,5	211,7	280,0	230,3	229,2	192,1	259,1	266,8	-20,7
	Categoría D		278,0	301,9	226,3	318,9	227,3	253,8	198,2	282,7	277,5
Categoría E: Hembras de más de 12 meses	Muy buena y poco cubierta (U-2)	371,8	394,5	416,6	440,0	435,9	322,7	395,8	414,5	423,9	-1,7
	Muy buena y cubierta (U-3)	367,8	398,8	406,5	446,0	461,0	316,2	393,1	419,3	421,8	-3,6
	Buena y poco cubierta (R-2)	364,8	378,8	400,1	375,0	404,6	307,8	388,6	402,7	371,2	7,8
	Buena y cubierta (R-3)	362,1	385,4	395,3	393,0	410,3	312,5	376,8	408,5	383,6	3,0
	Buena y grasa (R-4)	354,5	385,5	387,1	370,0		310,4		405,9	392,0	-1,2
	Menos buena y poco cubierta (O-2)	283,1	353,6	326,1	311,0	289,6	280,0	362,4	347,6	300,9	8,4
	Menos buena y cubierta (O-3)	292,7	367,6	347,3	332,0	268,1	287,9	351,7	383,8	330,7	5,0
	Menos buena y grasa (O-4)	297,5	370,4	340,0			290,0	338,7	392,3	368,9	-7,8
	Categoría E		340,7	380,9	396,8	405,9	439,7	295,5	377,5	401,1	381,6
Categoría Z: Canales de machos y hembras de más de 8 y menos de 12 meses	Muy buena y poco cubierta (U-2)			416,9		488,9		395,2		431,0	-3,3
	Muy buena y cubierta (U-3)			406,5				393,0		406,2	0,1
	Buena y poco cubierta (R-2)			391,4		438,8	305,7	367,5		392,0	-0,2
	Buena y cubierta (R-3)			382,9		388,2	322,7	380,2		383,5	-0,2
	Menos buena y poco cubierta (O-2)			341,3		456,4	291,8	335,1	339,6	354,6	-3,7
	Menos buena y cubierta (O-3)			336,8		388,0	288,6	350,2	338,0	343,6	-2,0
	Categoría Z			369,7		479,0	295,7	352,2	339,1	373,9	-1,1

**2.- PRECIO MEDIO NACIONAL DE ANIMALES VIVOS DE LA ESPECIE BOVINA EN MERCADOS REPRESENTATIVOS
(R(UE) Nº 807/2013)**

CATEGORIA	Alemania (DE)	Irlanda (IE)	España (ES)	Francia (FR)	Italia (IT)	Polonia (PL)	Reino Unido (UK)	UE-28	% España / UE
Bovinos de mas de 6 y menos de 12 meses (Euros/100 kg vivo) (Media ponderada Frison y Cruzado)	179,00	234,00	249,62	262,00	287,00	241,76	257,05	242,82	2,80
Terneros de 8 días a 4 semanas (Euros/cabeza):									
. FRISON/PAIS	90,44	115,46	95,00	70,00	101,82	141,68	37,69	88,25	7,65
. CRUZADO	173,30	217,08	227,50	203,00	274,45	171,09	207,40	209,75	8,46

PRECIOS DE MERCADO. PAÍSES MIEMBROS UE

Semana 10 (del 6 al 12 de marzo). Año 2017

B) OVINO

**PRECIO MEDIO NACIONAL DE CANALES DE OVINO EN MERCADOS REPRESENTATIVOS (R(CE) No 315/2002)
(EUROS\100 kg CANAL)**

CATEGORIA	Bélgica (BE)	Alemania (DE)	España (ES)	Francia (FR)	Irlanda (IE)	Italia (IT)	Holanda (NL)	Polonia (PL)	Portugal (PT)	Reino Unido (UK)	UE-28	% España / UE
Canales de Corderos Pesados (>13 kg)	459,40	540,74	459,06	528,00	454,20	452,00	493,30	353,54		448,72	453,84	1,15
Canales de Corderos Ligeros (<13 kg)			537,90			482,00			408,00		493,03	9,10

C) PORCINO

**PRECIO MEDIO NACIONAL DE LA ESPECIE PORCINA, SEGÚN MODELO COMUNITARIO DE CLASIFICACIÓN (R(CE) No 1249/2008 y R(UE) No 148/2014)
(EUROS\100 kg CANAL)**

CATEGORIA	Bélgica (BE)	Alemania (DE)	España (ES)	Francia (FR)	Irlanda (IE)	Italia (IT)	Holanda (NL)	Polonia (PL)	Portugal (PT)	Reino Unido (UK)	UE-28	% España / UE
Porcino. Clase S (>60% magro)	143,60	163,72	156,56	159,00	163,66		142,21	152,23	171,00	174,83	156,45	0,07
Porcino. Clase E (60-55% magro)	134,60	159,36	149,56	151,00	163,55	178,00	141,07	150,11	171,00	171,69	154,44	-3,16
Porcino. Clase R (50-45% magro)		128,08	156,86			196,64				143,38	194,46	-19,33
Lechones (Euros/unidad)	56,25	62,50	54,79	45,20		86,45	50,00	42,63	42,00	64,15	54,76	0,06

D) POLLOS Y HUEVOS

**PRECIO MEDIO NACIONAL DE CANALES DE POLLOS (65% RENDIMIENTO), Y DE HUEVOS, MEDIA DE LAS CLASES L Y M
SEGÚN MODELO COMUNITARIO DE CLASIFICACIÓN (R(CE) N° 546/2003)**

CATEGORIA	Bélgica (BE)	Alemania (DE)	España (ES)	Francia (FR)	Irlanda (IE)	Italia (IT)	Holanda (NL)	Polonia (PL)	Portugal (PT)	Reino Unido (UK)	UE-28	% España / UE
Pollos. 65% de rendimiento (Euros/100kg canal)	168,00	265,00	156,98	230,00	96,87	212,50	171,00	127,10	133,00	137,95	177,33	-11,48
Huevos. Media Clases L y M (Euros/100 kg)	106,84	125,01	104,40	117,12	137,24	161,90	105,00	126,05	116,40	108,58	124,65	-16,25

I
S
C



GOBIERNO
DE ESPAÑA

MINISTERIO
DE AGRICULTURA Y PESCA,
ALIMENTACIÓN Y MEDIO AMBIENTE