



1 de marzo 2017

Índice:

1. Precios Medios Nacionales, comentarios y gráficos

2. Precios en Mercados Representativos UE (nacionales)

- 2.1 Cereales
- 2.2 Vinos de mesa
- 2.3 Aceites y Semillas
- 2.4 Frutas y Hortalizas
- 2.5 Vacuno
- 2.6 Ovino
- 2.7 Porcino

3. Precios en Mercados Representativos UE (semana anterior)



GOBIERNO
DE ESPAÑA

MINISTERIO
DE AGRICULTURA Y PESCA,
ALIMENTACIÓN Y MEDIO AMBIENTE

SECRETARÍA GENERAL TÉCNICA

Subdirección General de Estadística

sgestadi@mapama.es

<http://www.mapama.gob.es/es/estadistica/temas/default.aspx>

Publicación elaborada por la
Secretaría General Técnica
Subdirección General de Estadística



**MINISTERIO
DE AGRICULTURA Y PESCA,
ALIMENTACIÓN Y MEDIO AMBIENTE**

Edita

© Ministerio de Agricultura y Pesca, Alimentación y Medio Ambiente
Secretaría General Técnica
Centro de Publicaciones
Catálogo de Publicaciones de la Administración General del Estado:
<http://publicacionesoficiales.boe.es/>

N.I.P.O.: 280-15-017-3

Se permite la utilización, copia o reproducción de los datos de este Boletín siempre que se cite expresamente su procedencia

PRECIOS MEDIOS NACIONALES AGRÍCOLAS

PRODUCTOS AGRÍCOLAS (especificaciones)		Semana 07 13-19/02	Semana 08 20-26/02	Variación semanal euros	Variación semanal %
CEREALES, alfalfa y pira de girasol					
(1)	Trigo blando panificable (€/t)	169,42	169,30	-0,12	-0,07
(1)	Trigo duro (€/t)	214,14	213,78	-0,36	-0,17
(1)	Cebada pienso (€/t)	154,10	153,93	-0,17	-0,11
(1)	Cebada malta (€/t)	157,21	157,21	0,00	0,00
(1)	Maíz grano (€/t)	177,43	177,75	0,32	0,18
(4)	Arroz cáscara (€/t)	301,35	297,53	-3,82	-1,27
(1)	Alfalfa (€/t)	150,47	150,47	0,00	0,00
(1)	Pipa de girasol (€/t)	362,00	361,79	-0,21	-0,06
VINOS (sin Indicación Geográfica)					
(2)	Vino blanco (€/hgdo)	2,54	2,54	0,00	0,07
(2)	Vino tinto, 12 puntos de color (€/hgdo)	3,10	3,09	-0,00	-0,09
ACEITES VEGETALES					
(3)	Aceite de oliva virgen, de 0,8° a 2° (€/100 kg)	370,65	371,90	1,25	0,34
(3)	Aceite de oliva lampante, más de 2° (€/100 kg)	361,03	364,69	3,66	1,01
(3)	Aceite de orujo crudo (€/100 kg)	161,91	168,55	6,63	4,10
(3)	Aceite girasol refinado (€/100 kg)	85,59	85,11	-0,48	-0,56
FRUTAS					
(4)	Limón (€/100kg)	29,21	32,82	3,62	12,38
(4)	Naranja (€/100 kg)	28,00	27,87	-0,13	-0,46
(4)	Manzana Golden (€/100kg)	32,64	31,96	-0,68	-2,09
(4)	Pera Blanquilla (€/100kg)	53,38	53,38	0,00	0,00
(4)	Aguacate (€/100 kg)	206,83	208,18	1,35	0,65
(4)	Plátano (€/100 kg)	60,91	60,62	-0,29	-0,48
HORTALIZAS					
(4)	Acelga (€/100kg)	59,94	57,74	-2,20	-3,67
(4)	Alcachofa (€/100 kg)	91,78	80,41	-11,37	-12,39
(4)	Berenjena (€/100 kg)	40,32	34,19	-6,13	-15,19
(4)	Calabacín (€/100 kg)	46,73	37,93	-8,80	-18,82
(4)	Cebolla (€/100 kg)	12,04	12,11	0,07	0,55
(4)	Champiñón (€/100kg)	115,25	115,25	0,00	0,00
(4)	Coliflor (€/100kg)	41,47	33,12	-8,36	-20,15
(4)	Fresón (€/100 kg)	196,00	196,00	0,00	0,00
(4)	Judía verde tipo plana (€/100 kg)	278,20	268,39	-9,81	-3,53
(4)	Lechuga Romana (€/100 ud)	44,13	29,29	-14,84	-33,62
(4)	Pepino (€/100 kg)	72,43	94,33	21,90	30,24
(4)	Pimiento verde tipo italiano (€/100 kg)	101,78	86,31	-15,46	-15,19
(4)	Tomate liso (€/100 kg)	42,67	45,52	2,85	6,67
(4)	Zanahoria (€/100 kg)	13,35	12,82	-0,53	-3,97
(4)	Patata (€/100 kg)	27,61	27,73	0,12	0,45

Posición comercial:

(1) Entrada industria; (2) Salida bodega; (3) Salida almazara; (4) Granel: sobre árbol, finca, almacén, agricultor, alhóndiga, lonja

COMENTARIOS DE MERCADO

- **CEREALES** (▼ ▲): Ligeros descensos en los precios medios de los cereales grano, excepto en el maíz que sube un 0,18%. Entre los descensos destaca el arroz cáscara que baja un (-1,27%), seguido de trigo duro (-0,17%), cebada pienso (-0,11%) y trigo blando (-0,07%).
- **VINOS SIN DOP/IGP** (▼ ▲): Ligeros movimientos al alza y a la baja en los precios medios de los vinos sin DOP/IGP. El vino blanco sube un 0,07% y el tinto baja un (-0,09%).
- **ACEITES VEGETALES** (▲ ▼): Continúa el ascenso en los precios medios de los aceites de oliva, destacando el incremento del aceite de orujo crudo 4,10%, aceite de oliva lampante 1,01% y aceite de oliva virgen 0,34%. El aceite de girasol refinado descende un (-0,56%).
- **CÍTRICOS** (▲): Se constata una subida de precios en campo del limón (12,36%) esta semana, sobretudo para los de cierta calidad, mientras que permanecen bastante estables los de la naranja tipo Navel (-0,46%).
- **FRUTA DE PEPITA** (▼): Una semana más no se registra variación en la cotización de la pera Blanquilla, al tiempo que se observa un descenso en la de manzana Golden (-2,09%).
- **HORTALIZAS** (▼): De nuevo predominio de bajadas —de menor magnitud que en semanas precedentes— en los mercados en origen de productos hortícolas, resultando las siguientes las más significativas: lechuga romana (-33,62%), coliflor (-20,15%), calabacín (-18,82%), pimiento verde italiano (-15,19%), berenjena (-15,19%) y alcachofa (-12,39%). En contraste, fuerte subida del pepino (30,34%) y cierta recuperación del tomate redondo liso (6,67%). Estable la cotización de la patata (0,45%).

PRECIOS MEDIOS NACIONALES AGRÍCOLAS

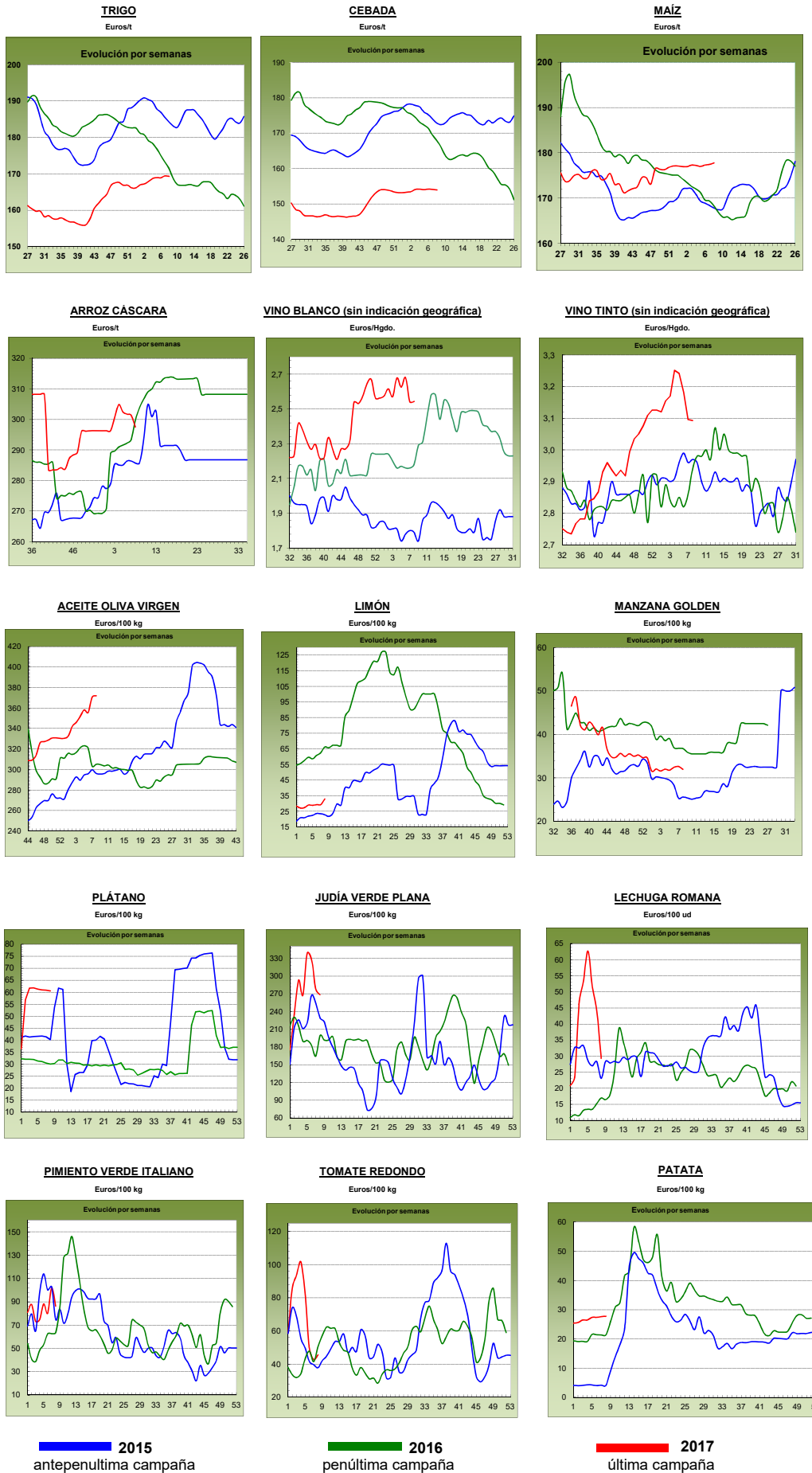

PRECIOS MEDIOS NACIONALES GANADEROS

PRODUCTOS GANADEROS (especificaciones)		Semana 07 13-19/02	Semana 08 20-26/02	Variación semanal euros	Variación semanal %
VACUNO					
(5)	Ternera, 180-300 kilos (€/100 kg canal)	385,30	384,81	-0,49	-0,13
(5)	Machos de 12 a 24 meses (Clase R) (€/100 kg canal)	374,85	377,97	3,12	0,83
(5)	Animales de 8 a 12 meses (Clase R) (€/100 kg canal)	386,25	387,93	1,68	0,43
(5)	Bovino vivo, conjunto categorías (€/100 kg vivo)	198,13	198,01	-0,12	-0,06
CORDERO					
(5)	Corderos 9-19 kilos (€/100 kg canal)	507,57	507,51	-0,06	-0,01
(5)	Corderos 12-16 kilos (€/100 kg canal)	484,90	484,23	-0,67	-0,14
PORCINO					
(5)	Porcino >60% magro (Clase S) (€/100 kg canal)	149,99	152,16	2,17	1,45
(5)	Porcino 60-55% magro (Clase E) (€/100 kg canal)	144,29	146,37	2,08	1,44
(5)	Porcino 55-50% magro (Clase U) (€/100 kg canal)	150,77	152,43	1,66	1,10
(5)	Porcino 50-45% magro (Clase R) (€/100 kg canal)	152,21	154,05	1,84	1,21
(5)	Lechon 20 kg (€/unidad)	54,69	54,79	0,10	0,18
POLLO					
(6)	Pollo, media de canales del 83% y 65% rdto. (€/100 kg canal)	166,30	163,15	-3,15	-1,89
(6)	Pollo P10 (83% rdto.) (€/100 kg canal)	170,05	168,08	-1,97	-1,16
(6)	Pollo P90 (65% rdto.) (€/100 kg canal)	165,85	162,54	-3,31	-2,00
HUEVOS					
(7)	Huevos, media Clase L y M (€/100 kg)	93,72	96,04	2,32	2,48
(7)	Huevos - Clase L (€/docena)	0,76	0,78	0,02	2,63
(7)	Huevos - Clase M (€/docena)	0,66	0,68	0,02	3,03
CONEJO					
(8)	Conejo 1,8-2,2 kilo, vivo (€/100 kg)	162,60	162,92	0,32	0,20
LECHE Y PRODUCTOS LÁCTEOS					
(10)	Suero de leche en polvo (€/100 kg)	81,22	81,56	0,34	0,42
(9)	Leche de vaca (€/100 litros). Fuente: FEAGA	Precio enero 2017: 31,60 €/100 litros			
MIEL					
(11)	Miel multifloral a granel (€/100 kg)	Precio enero 2017: 290,71 €/100 kg			

Posición comercial:

- (5) Entrada matadero; (6) Salida muelle matadero; (7) Salida muelle centro de embalaje; (8) Salida granja; (9) Precio pagado al ganadero
 (10) Precio franco fábrica sin impuestos ni costes; (11) Venta a la industria o mayorista

COMENTARIOS DE MERCADO

● **VACUNO:** Leves variaciones en las cotizaciones de las **canales de vacuno** (-0,13% en las de terneras, 0,83% en las de los machos 12-24 meses y 0,43% en las de los animales 8-12 meses). Mientras que la oferta aumenta ligeramente semana a semana, la demanda permanece constante, los niveles de ambas son similares a los de febrero en años anteriores. Los precios de los **animales para vida** anotan una disminución del (-0,06%), si bien el ritmo de comercialización sigue siendo bueno.

● **CORDERO** (=): Los descensos de los precios en las canales de cordero se interrumpen esta semana (-0,08%, de media en sus diferentes clasificaciones). Las previsiones del sector son que el consumo de este tipo de carne mejore en marzo, por lo que las carnicerías han demandado más, aunque se está a la espera de que mucho cordero pequeño salga a comercialización, lo que ese exceso de oferta puede mantener los precios aún más bajos.

● **PORCINO** (▲): Se mantienen las alzas en las cotizaciones de las **canales de porcino de capa blanca** (1,30% de media en sus diferentes clasificaciones). Los precios se elevan en el porcino para cebo y no se traslada a la carne tanto como se desearía, pero el tirón del mercado asiático sobre la oferta española hace que los precios sigan en aumento. Sigue la fluidez en la comercialización de los **lechones base 20 kg** (▲) y, con ello, las subidas de precios (0,18%). La oferta supera a la demanda y, la buena situación del porcino de cebo, sigue siendo un factor de crecimiento para las cotizaciones de este animal.

● **POLLOS** (▼): Al igual que la semana anterior, los precios de las canales de pollo anotan un retroceso del (-1,89%). El descenso de la demanda es el actor principal en el comportamiento de estas cotizaciones.

● **HUEVOS** (▲): El incremento de la demanda de los huevos, tanto de la industria nacional como de la exportación, hace que suban los precios (2,63% en la docena de la Clase L y 3,03% en la de la Clase M).

● **CONEJO** (=): Se mantienen los precios estables en el conejo vivo de granja (0,20%).

● **PRODUCTOS LÁCTEOS:** Subida del 0,42% en el precio del **suero de leche en polvo** (▲). En el mes de enero de 2017, el precio de la **leche de vaca** (Fuente: FEAGA) (▲) subió un 0,96% respecto a diciembre de 2016.

● **MIEL** (▲): El precio de la **miel multifloral a granel** subió un 2,08% en el mes de enero respecto a diciembre.

PRECIOS MEDIOS NACIONALES GANADEROS

VACUNO VIVO

Euro/100 kg vivo

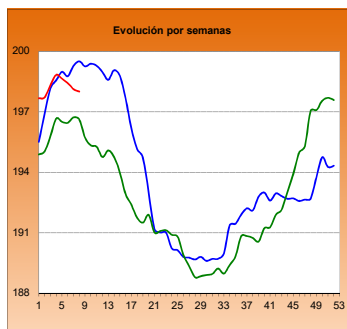

MACHOS 12-24 MESES (Clase R)

Euro/100 kg canal

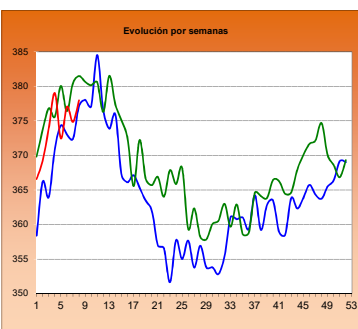

TERNERAS (Conjunto de Clases)

Euro/100 kg canal

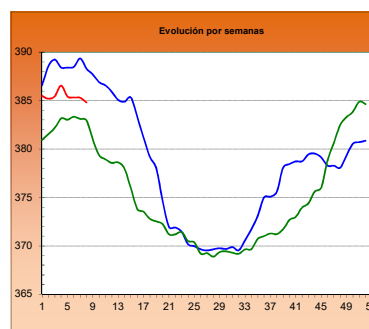

ANIMALES DE 8-12 MESES (Clase R)

Euro/100 kg canal

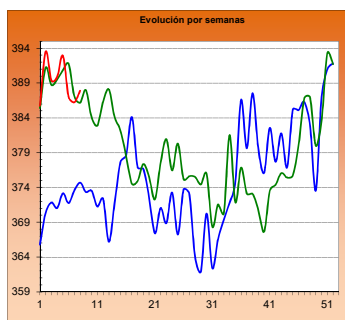

CORDERO 12-16 kilos

Euro/100 kg canal

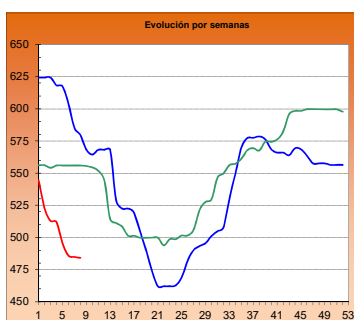

CORDERO 9-19 kilos

Euro/100 kg canal

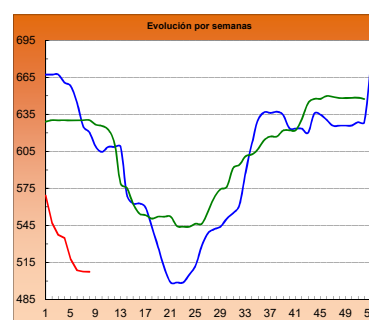

PORCINO >60% magro (Clase S)

Euro/100 kg canal

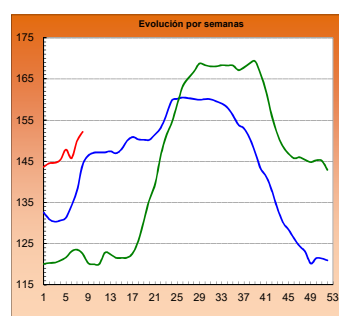

PORCINO 60-55% magro (Clase E)

Euro/100 kg canal

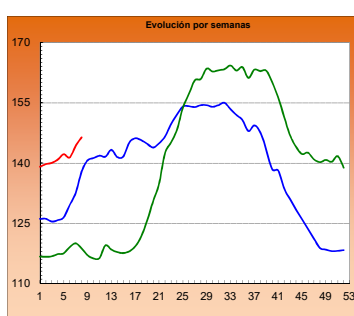

LECHONES Base 20 kg

Euro/unidad

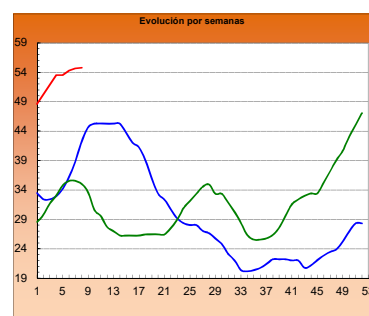

POLLO Canales del 83% y 65% rdto.

Euro/100 kg canal

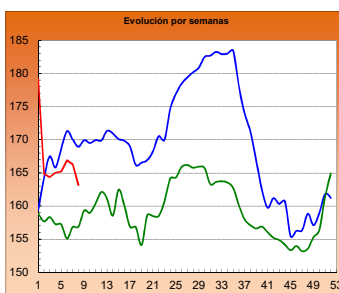

POLLO P90

Euro/100 kg canal

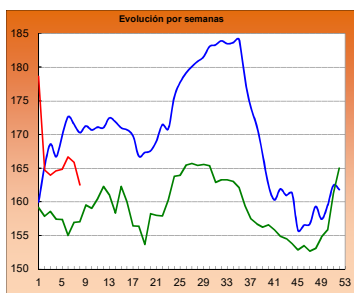

POLLO P10

Euro/100 kg canal

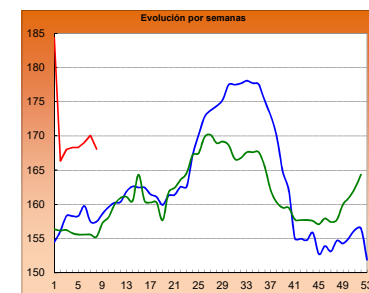

HUEVOS Clase L

Euro/ 100 kg canal

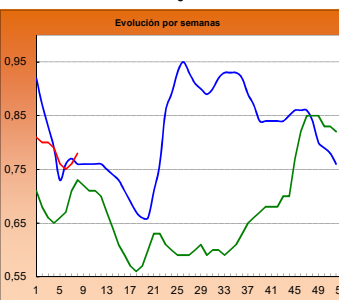

HUEVOS Clase M

Euro/ Docena

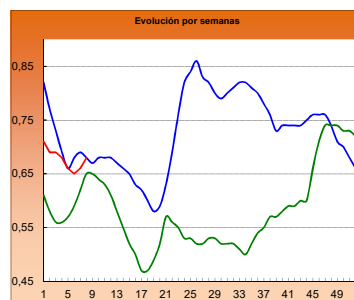

CONEJO VIVO

Euro/100 kg vivo

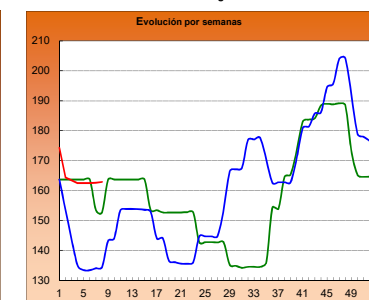

2015

2016

2017

I-2 PRECIOS EN MERCADOS REPRESENTATIVOS - CEREAL

Precios en Euro/Tonelada

REGLAMENTO (UE) N° 1272/2009 DE LA COMISION. Artículo 56, apartado 3.**Precios de comercio al por mayor. Mercancía nacional y/o importada, sobre vehículo**

PRODUCTO	MERCADO REPRESENTATIVO	Semana 13-19/02 2017	Semana 20-26/02 2017	Variación €
Trigo Blando Panificable	Albacete	164,00	164,00	0,00
	Ávila	159,00	159,00	0,00
	Barcelona	191,00	191,00	0,00
	Burgos	157,40	156,60	-0,80
	Huesca	170,00	170,00	0,00
	León	163,50	163,50	0,00
	Lérida	180,00	180,00	0,00
	Madrid	165,00	165,00	0,00
	Murcia	182,00	182,00	0,00
	Navarra	168,00	168,00	0,00
	Palencia	159,80	159,80	0,00
	Pontevedra	177,00	177,00	0,00
	Salamanca	159,80	159,80	0,00
	Segovia	161,00	161,00	0,00
	Sevilla	178,00	178,00	0,00
	Soria	166,20	166,20	0,00
	Tarragona	181,00	181,00	0,00
	Valladolid	158,30	158,10	-0,20
Zamora	160,40	160,40	0,00	
Trigo Duro	Cádiz	215,00	215,00	0,00
	Córdoba	222,00	220,00	-2,00
	Sevilla	215,00	215,00	0,00
	Zaragoza	208,00	208,00	0,00

I-2 PRECIOS EN MERCADOS REPRESENTATIVOS - CEREAL

Precios en Euro/Tonelada

REGLAMENTO (UE) N° 1272/2009 DE LA COMISION. Artículo 56, apartado 3.

Precios de comercio al por mayor. Mercancia nacional y/o importada, sobre vehículo

PRODUCTO	MERCADO REPRESENTATIVO	Semana 13-19/02 2017	Semana 20-26/02 2017	Variación €
Cebada Pienso	Albacete	145,90	145,90	0,00
	Ávila	148,00	148,00	0,00
	Ciudad Real	154,00	153,20	-0,80
	La Coruña	167,00	167,00	0,00
	Cuenca	148,00	148,00	0,00
	Gerona	164,00	165,00	1,00
	Granada	163,00	163,00	0,00
	Huesca	153,00	153,00	0,00
	León	150,00	150,00	0,00
	Lérida	154,00	153,00	-1,00
	Murcia	161,00	161,00	0,00
	Palencia	146,60	146,60	0,00
	Pontevedra	165,00	165,00	0,00
	Segovia	147,00	147,00	0,00
	Sevilla	169,00	169,00	0,00
	Teruel	149,00	149,00	0,00
	Valladolid	148,24	148,20	-0,04
	Zamora	147,80	147,80	0,00
	Zaragoza	149,00	149,00	0,00
Cebada Malta	Albacete	167,00	167,00	0,00
	Burgos	152,60	152,60	0,00
	Cuenca	167,00	167,00	0,00
	Huesca	160,00	160,00	0,00
	Navarra	160,00	160,00	0,00
	Palencia	151,00	151,00	0,00
	Valladolid	146,50	146,50	0,00

I-2 PRECIOS EN MERCADOS REPRESENTATIVOS - CEREAL

Precios en Euro/Tonelada

REGLAMENTO (UE) N° 1272/2009 DE LA COMISION. Artículo 56, apartado 3.

Maíz grano, precios de comercio al por mayor. Mercancía nacional y/o importada, sobre vehículo

Arroz cáscara, arroz blanco precios salida almacén agricultor

PRODUCTO	MERCADO REPRESENTATIVO	Semana 13-19/02 2017	Semana 20-26/02 2017	Variación €
Maiz Grano	Badajoz	181,00	181,00	0,00
	Barcelona	183,00	183,00	0,00
	Cáceres	181,00	181,00	0,00
	La Coruña	179,00	179,00	0,00
	Gerona	183,00	183,00	0,00
	Huesca	170,00	170,00	0,00
	León	170,00	170,00	0,00
	Lérida	174,00	174,00	0,00
	Madrid	178,00	178,00	0,00
	Murcia	177,00	178,00	1,00
	Navarra	175,00	175,00	0,00
	Sevilla	181,00	181,00	0,00
	Tarragona	--	181,00	--
	Valencia	181,00	181,00	0,00
	Zaragoza	174,00	174,00	0,00
Arroz cáscara (Indica)	Badajoz	292,50	279,75	-12,75
	Sevilla	295,00	295,00	0,00
Arroz cáscara (Japónica)	Badajoz	301,25	294,12	-7,12
	Sevilla	305,00	305,00	0,00
	Valencia	312,50	302,50	-10,00
Arroz blanco (Indica)	Sevilla	570,00	570,00	0,00
	Valencia	550,00	550,00	0,00
Arroz blanco (Japónica)	Sevilla	590,00	590,00	0,00
	Valencia	565,00	565,00	0,00
Arroz blanco vaporizado (Indica)	Sevilla	758,00	758,00	0,00
	Valencia	595,00	595,00	0,00
Arroz partido	Sevilla	322,50	322,50	0,00
	Valencia	322,50	322,50	0,00

**I-3 PRECIOS EN MERCADOS REPRESENTATIVOS
VINOS BLANCO Y TINTO SIN INDICACION GEOGRAFICA
Reglamentos UE Nº 479/2008 y 144/2013**

**En €/hgdo, salida bodega, a granel, pago al contado sin I.V.A.
Precio de vino tinto referido al producto de 12 puntos de color**

PRODUCTO	MERCADO REPRESENTATIVO	Semana 13 - 19/2 7 2017	Semana 20 - 26/2 8 2017	Variación €
VINO BLANCO	Albacete	2,59	2,79	0,20
	Badajoz	2,61	2,61	0,00
	Ciudad Real	2,74	2,73	-0,01
	Cuenca	2,59	2,54	-0,05
	Toledo	2,00	2,00	0,00
VINO TINTO	Albacete	3,29	3,31	0,03
	Ciudad Real	3,08	2,90	-0,18
	Cuenca	3,43	3,43	0,00
	Badajoz	3,02	3,02	0,00
	Murcia	3,29	3,43	0,14
	Toledo	2,86	2,86	0,00
	Valencia	2,92	3,10	0,18

I-4 PRECIOS EN MERCADOS REPRESENTATIVOS DE ACEITES

Aceites. Precios sobre almazara, en €/100 kg, sin I.V.A.Rgtos C.E. 865/04 y 826/08

Semilla de girasol. Precios en centros de demanda, en €/100 kg, sin I.V.A. Rgto C.E.E. 3405/93

PRODUCTO Y ESPECIFICACIONES	MERCADO REPRESENTATIVO	Semana 7 13 - 19/2 2017	Semana 8 20 - 26/2 2017	Variación €
ACEITE DE OLIVA VIRGEN EXTRA Menos de 0,8°	Badajoz	380,00	385,00	5,00
	Ciudad Real	375,00	380,00	5,00
	Córdoba	379,50	379,50	0,00
	Granada	382,00	381,00	-1,00
	Jaén	382,82	384,77	1,95
	Málaga	376,13	381,81	5,68
	Sevilla	385,00	395,00	10,00
	Tarragona	397,50	397,50	0,00
	Toledo	374,00	378,00	4,00
ACEITE DE OLIVA VIRGEN De 0,8° a 2°	Badajoz	370,00	375,00	5,00
	Córdoba	371,00	371,00	0,00
	Granada	369,50	370,00	0,50
	Jaén	371,31	373,08	1,77
	Sevilla	363,50	371,13	7,63
	Cadiz	368,00	372,00	4,00
	Tarragona	377,50	377,50	0,00
	Toledo	365,00	370,00	5,00
	ACEITE DE OLIVA LAMPANTE Más de 2°	Córdoba	358,50	361,00
Granada		356,50	356,50	0,00
Jaén		363,44	367,21	3,78
Málaga		351,72	364,03	12,31
Sevilla		357,50	364,89	7,39
Tarragona		357,50	357,50	0,00
Badajoz		360,00	365,00	5,00
ACEITE DE OLIVA REFINADO		Córdoba	369,00	370,00
	Jaén	372,50	373,42	0,91
	Tarragona	385,00	380,00	-5,00
ACEITE DE ORUJO CRUDO	Córdoba	155,18	150,36	-4,82
	Jaén	150,55	165,28	14,73
	Tarragona	180,00	190,00	10,00
ACEITE DE ORUJO REFINADO	Córdoba	206,30	213,80	7,50
	Jaén	199,24	213,58	14,34
	Tarragona	220,00	230,00	10,00
ACEITE DE GIRASOL REFINADO	Córdoba	85,21	85,21	0,00
	Sevilla	86,55	86,11	-0,44
	Tarragona	85,00	84,00	-1,00
PIPA DE GIRASOL	Andalucía	374,43	373,90	-0,52
	Centro-Norte	353,71	353,71	0,00

I-5 PRECIOS EN MERCADOS REPRESENTATIVOS - FRUTAS Y HORTALIZAS

PRECIOS DE PRODUCTOS NACIONALES

Mercados representativos de producción

Referencia: Rgts. CE 1234/2007 y 543/2011

En €/100 kg, a salida agrupación de productores, envasado, sin I.V.A, incluyendo el precio del envase.

CÍTRICOS

PRODUCTO	MERCADO	VARIEDAD O TIPO	CAT.	CALIBRE	DIA/MES						
					20/2	21/2	22/2	23/2	24/2	25/2	26/2
LIMÓN	Alicante	Fino	I	3-4	81,65	83,67	80,49	80,95	82,00	90,00	-
	Murcia	Fino	I	3-4	96,00	97,00	98,00	96,00	96,00	-	-
	Málaga	Fino	I	3-4	100,00	99,00	98,00	100,00	98,00	-	-
MANDARINA	Castellón	Fortune	I	1 - 2	-	-	-	-	-	92,87	-
	Castellón	Nadorcott	I	1 - 2	127,67	119,37	134,15	119,81	128,57	127,42	-
	Castellón	Orri	I	1 - 2	175,43	175,43	177,89	178,54	178,54	178,54	-
	Castellón	Ortanique	I	1 - 2	63,05	64,43	67,75	62,85	66,50	61,35	-
	Valencia	Fortune	I	1 - 2	91,91	-	-	-	-	90,00	-
	Valencia	Nadorcott	I	1 - 2	-	-	-	112,88	-	-	-
	Valencia	Ortanique	I	1 - 2	-	52,41	-	60,51	57,02	60,00	-
NARANJA	Alicante	Navel Lane Late	I	6-9	42,65	43,85	47,00	-	-	-	-
	Sevilla	Navel Lane Late	I	6-9	-	-	54,60	56,42	-	-	-
	Valencia	Navel Lane Late	I	6-9	48,17	49,97	47,76	50,03	50,73	55,91	-
	Valencia	Salustiana	I	6-9	-	-	-	56,57	-	-	-
	Valencia	Washington Navel	I	6-9	-	-	-	48,15	-	-	-

FRUTAS DE PEPITA

PRODUCTO	MERCADO	VARIEDAD O TIPO	CAT.	CALIBRE mm	DIA/MES						
					20/2	21/2	22/2	23/2	24/2	25/2	26/2
MANZANA	Lleida	Golden Delicious	I	70-80	55,53	55,45	55,69	55,69	55,44	-	-
	Lleida	Granny Smith	I	70-80	54,00	54,00	54,00	54,00	54,15	-	-
	Lleida	Red Chief	I	70-80	53,89	53,81	53,72	54,00	53,61	-	-
	Lleida	Royal Gala	I	70-80	69,00	69,00	69,00	69,00	69,00	-	-
	Girona	Fuji	I	70-80	84,89	84,89	84,89	84,89	84,89	-	-
	Girona	Golden Delicious	I	70-80	78,59	78,59	78,59	78,59	78,59	-	-
	Girona	Granny Smith	I	70-80	69,38	69,38	69,38	69,38	69,38	-	-
	Girona	Red Delicious	I	70-80	85,44	85,44	85,44	85,44	85,44	-	-
	Girona	Royal Gala	I	70-80	85,87	85,87	85,87	85,87	85,87	-	-
	PERA	Lleida	Blanquilla	I	55-60	77,00	74,42	72,80	77,21	72,31	-
Lleida		Conferencia	I	60-65+	78,71	78,73	78,57	79,13	78,15	-	-
Lleida		Condesa (Alexandrina)	I	65-70	64,00	63,00	64,00	64,00	63,00	-	-
Zaragoza		Blanquilla	I	55-60	68,89	68,18	68,18	66,01	68,18	-	-
Zaragoza		Conferencia	I	60-65+	71,71	68,91	79,78	78,80	79,85	-	-

FRUTAS DE HUESO

PRODUCTO	MERCADO	VARIEDAD O TIPO	CAT.	CALIBRE	DIA/MES						
					20/2	21/2	22/2	23/2	24/2	25/2	26/2
AGUACATE	Granada	Hass	I	-	275,00	275,00	275,00	275,00	275,00	275,00	-

I-5 PRECIOS EN MERCADOS REPRESENTATIVOS - FRUTAS Y HORTALIZAS

PRECIOS DE PRODUCTOS NACIONALES

Mercados representativos de producción

Referencia: Rgtos. CE 1234/2007 y 543/2011

En €/100 kg, a salida agrupación de productores, envasado, sin I.V.A, incluyendo el precio del envase.

HORTALIZAS

PRODUCTO	MERCADO	VARIEDAD O TIPO	CAT.	CALIBRE	DIA/MES						
					20/2	21/2	22/2	23/2	24/2	25/2	26/2
AJO	Córdoba	Morado		50-80 mm	298,00	298,00	296,46	298,00	298,00	-	-
	Córdoba	Spring Blanco		50-60 mm	295,00	295,00	295,00	295,00	295,00	-	-
	Córdoba	Spring Violeta		50-60 mm	290,00	290,00	290,00	290,00	290,00	-	-
	Cuenca	Blanco		50-60 mm	310,00	310,00	310,00	310,00	310,00	-	-
	Cuenca	Morado		45-55 mm	300,00	300,00	300,00	300,00	300,00	-	-
	Cuenca	Spring Blanco		50-60 mm	310,00	310,00	310,00	310,00	310,00	-	-
ALCACHOFA	Murcia	-	-	-	160,00	165,00	165,00	165,00	163,00	-	-
BERENJENA	Almería	Alargada		40 mm y +	36,42	48,00	58,61	46,00	39,44	-	-
BRÓCOLI	Murcia	-	-	-	95,00	95,00	97,00	97,00	97,00	-	-
CALABACÍN	Almería	-		14-21	55,59	55,00	51,00	49,00	55,56	-	-
CHAMPIÑÓN	La Rioja	Cerrado		30-65 mm	150,12	150,62	151,52	150,80	151,98	-	-
COLIFLOR	La Rioja	-		-	15,91	15,91	15,91	15,91	15,91	-	-
	Murcia	-		-	47,00	47,00	47,00	47,00	47,00	-	-
ESCAROLA	Murcia	-	-	-	100,00	95,00	95,00	95,00	95,00	-	-
HABA	Murcia	Tierna		-	70,00	65,00	65,00	65,00	65,00	-	-
JUDÍA VERDE	Almería	Plana		-	400,00	420,00	470,00	500,00	472,00	-	-
	Granada	Plana		-	362,00	-	-	-	-	-	-
LECHUGA	Murcia	Iceberg	I	400 g y más	100,00	100,00	100,00	100,00	100,00	-	-
	Murcia	Baby	I	-	145,00	145,00	150,00	150,00	150,00	-	-
	Murcia	Romana	I	-	90,00	90,00	90,00	90,00	90,00	-	-
PEPINO	Almería	Almería		350-500 g	129,41	130,00	120,00	115,00	133,00	-	-
PIMIENTO	Almería	Cuadrado Color (rojo o amarillo)	I	700 mm y +	153,00	-	160,00	-	170,00	-	-
	Almería	Cuadrado Verde	I	700 mm y +	65,00	75,00	78,00	110,00	95,00	-	-
	Almería	Verde alargado	I	40 mm y +	116,00	-	98,00	-	105,00	-	-
TOMATE	Almería	Redondo	I	57-100 mm	-	56,00	57,00	57,50	58,50	69,00	-
	Almería	Racimo	I	-	-	64,00	60,00	63,00	67,00	71,00	-
	Almería	Cereza	I	-	-	207,00	216,00	196,00	205,00	210,00	-
	Granada	Redondo	I	57-100 mm	65,00	64,00	71,00	80,00	73,00	71,00	-
	Granada	Cereza	I	-	196,00	168,00	200,00	201,00	200,00	199,00	-
	Murcia	Redondo	I	57-100 mm	82,42	82,39	82,50	82,56	82,82	-	-

I-6 PRECIOS EN MERCADOS REPRESENTATIVOS VACUNO Y OVINO

A) BOVINO

1.- PRECIO MEDIO NACIONAL (Euro/100 kg Canal) DE CANALES DE BOVINO PESADO SEGÚN MODELO COMUNITARIO DE CLASIFICACIÓN (R(CE) No 1249/2008 y R(UE) No 148/2014).

CATEGORÍA	CLASE DE CONFORMACIÓN Y DE ESTADO DE ENGRASAMIENTO	Semana 13-19/02 2017	Semana 20-26/02 2017	Variación €
Categoría A: Canales de machos jóvenes sin castrar de más de un año y menos de dos años	Muy buena y poco cubierta (U-2)	403,76	400,38	-3,38
	Muy buena y cubierta (U-3)	394,09	392,86	-1,23
	<i>Precio medio ponderado</i>	398,56	396,34	-2,23
	Buena y poco cubierta (R-2)	373,40	379,42	6,02
	Buena y cubierta (R-3)	376,49	376,32	-0,17
	<i>Precio medio ponderado</i>	374,84	377,97	3,12
	Menos buena y poco cubierta(O-2)	338,63	335,57	-3,06
Menos buena y cubierta (O-3)	346,19	345,19	-1,00	
<i>Precio medio ponderado</i>	341,20	338,85	-2,36	
Categoría D: Canales de hembras que hayan parido	Mediocre y poco cubierta (P-2)	175,80	181,25	5,44
	Mediocre y cubierta (P-3)	212,16	211,71	-0,45
	<i>Precio medio ponderado</i>	178,20	183,26	5,06
	Buena y cubierta (R-3)	245,66	255,10	9,44
	Buena y grasa (R-4)	278,31	276,11	-2,20
	<i>Precio medio ponderado</i>	256,63	262,16	5,53
	Menos buena y poco cubierta(O-2)	209,44	211,15	1,71
	Menos buena y cubierta (O-3)	218,81	221,25	2,44
Menos buena y grasa (O-4)	240,63	240,73	0,10	
<i>Precio medio ponderado</i>	217,12	219,03	1,91	
Categoría E: Canales de otras hembras (de 12 meses ó más)	Muy buena y poco cubierta (U-2)	414,00	414,20	0,20
	Muy buena y cubierta (U-3)	406,30	404,19	-2,12
	<i>Precio medio ponderado</i>	407,67	405,96	-1,71
	Buena y poco cubierta (R-2)	395,34	392,14	-3,20
	Buena y cubierta (R-3)	386,35	385,28	-1,07
	Buena y grasa (R-4)	371,75	371,60	-0,15
	<i>Precio medio ponderado</i>	385,94	384,77	-1,17
	Menos buena y poco cubierta(O-2)	330,17	338,77	8,60
	Menos buena y cubierta (O-3)	351,23	337,26	-13,96
Menos buena y grasa (O-4)	335,24	324,61	-10,63	
<i>Precio medio ponderado</i>	347,21	337,40	-9,81	
Categoría Z: Canales de animales desde 8 a menos de 12 meses	Muy buena y poco cubierta (U-2)	420,44	416,80	-3,64
	Muy buena y cubierta (U-3)	403,22	404,72	1,50
	<i>Precio medio ponderado</i>	411,34	410,41	-0,92
	Buena y poco cubierta (R-2)	386,57	390,85	4,28
	Buena y cubierta (R-3)	386,13	386,87	0,74
	<i>Precio medio ponderado</i>	386,25	387,93	1,69
	Menos buena y poco cubierta(O-2)	342,88	343,38	0,49
	Menos buena y cubierta (O-3)	343,65	347,16	3,52
<i>Precio medio ponderado</i>	343,20	344,96	1,76	

I-6 PRECIOS EN MERCADOS REPRESENTATIVOS VACUNO Y OVINO**2.-PRECIO MEDIO NACIONAL DEL BOVINO (Euro/100 kg)**

BOVINO VIVO	Semana 13-19/02 2017	Semana 20-26/02 2017	Variación €
Machos hasta 480 Kg. vivo	224,53	224,53	0,00
Machos de más de 480 kg. vivo	207,58	207,58	0,00
Hembras que hayan parido	90,44	90,44	0,00
Otras hembras de hasta 380 Kg. vivo	230,12	229,54	-0,58
Otras hembras de más de 380 Kg. vivo	219,66	219,66	0,00

3.-PRECIO MEDIO NACIONAL DE OTROS ANIMALES DE LA ESPECIE BOVINA (R(CE) N° 2273/2002).

OTROS BOVINOS	Semana 13-19/02 2017	Semana 20-26/02 2017	Variación €
Terneros de ocho días a cuatro semanas			
tipo cruzado	218,75	220,00	1,25
tipo frisón/país	95,00	95,00	0,00
<i>Media ponderada nacional (Euro/Cabeza)</i>	156,88	157,50	0,62
Bovinos ligeros comprendidos entre seis y doce meses			
tipo cruzado	293,13	294,58	1,46
tipo frisón/país	165,36	161,96	-3,40
<i>Media ponderada nacional (Euro/100 kg Vivo)</i>	248,41	248,17	-0,24

B) CORDEROS**1.-PRECIOS MEDIOS NACIONALES DE CANALES DE OVINO FRESCAS O REFRIGERADAS R(CE) N° 315/2002
Euro/100 kg Canal**

CORDEROS I y II	Semana 13-19/02 2017	Semana 20-26/02 2017	Variación €
Corderos I (12 a 13 kg/canal)	508,07	509,40	1,34
Corderos II (13,1 a 16 kg/canal)	461,73	459,06	-2,67
<i>Media ponderada</i>	484,90	484,23	-0,67

**2.-PRECIOS MEDIOS DE CANALES DE OVINO FRESCAS O REFRIGERADAS EN LOS MERCADOS NACIONALES
REPRESENTATIVOS PARA LA C.E.**

MERCADO REPRESENTATIVO Cordero 9-19 kg	Semana 13-19/02 2017	Semana 20-26/02 2017	Variación €
Barcelona	587,79	588,31	0,52
Madrid	572,64	572,64	0,00
Valencia	663,88	663,86	-0,02
Albacete	488,98	488,98	0,00
Extremadura	486,92	486,92	0,00
Segovia	495,32	495,01	-0,31
Toledo	484,14	484,14	0,00
Zaragoza	536,28	536,28	0,00
<i>Media ponderada</i>	507,57	507,51	-0,06

PRECIOS EN MERCADOS REPRESENTATIVOS - PRODUCTOS GANADEROS**D-1)-CANAL PORCINO CAPA BLANCA
CLASIFICACIÓN EUROP R(CE) N° 1249/2008**

Euro/100 kg Canal

	Clase S			Clase E			Clase U		
	Semana 13-19/02 2017	Semana 20-26/02 2017	Variación €	Semana 13-19/02 2017	Semana 20-26/02 2017	Variación €	Semana 13-19/02 2017	Semana 20-26/02 2017	Variación €
PRECIO MEDIO NACIONAL	149,98	152,16	2,17	144,29	146,37	2,08	150,77	152,43	1,66

	Clase R			Clase O			Clase P		
	Semana 13-19/02 2017	Semana 20-26/02 2017	Variación €	Semana 13-19/02 2017	Semana 20-26/02 2017	Variación €	Semana 13-19/02 2017	Semana 20-26/02 2017	Variación €
PRECIO MEDIO NACIONAL	152,21	154,05	1,84	149,28	151,27	1,99	142,93	141,38	-1,55

D-2)-PORCINO CEBADO

Euros/kg vivo

MERCADO REPRESENTATIVO	SELECTO			NORMAL			GRASO		
	Semana 13-19/02 2017	Semana 20-26/02 2017	Variación €	Semana 13-19/02 2017	Semana 20-26/02 2017	Variación €	Semana 13-19/02 2017	Semana 20-26/02 2017	Variación €
Albacete	1,39	1,40	0,01	1,36	1,37	0,01	1,33	1,34	0,01
Barcelona	--	--	--	1,24	1,26	0,02	1,21	1,23	0,02
Huesca	1,19	1,20	0,01	1,17	1,18	0,01	1,15	1,16	0,01
Lleida	1,18	1,19	0,01	1,17	1,18	0,01	1,16	1,17	0,01
Murcia	1,22	1,24	0,02	1,21	1,23	0,02	1,20	1,22	0,02
Pontevedra	1,24	1,26	0,01	1,22	1,23	0,01	1,58	1,60	0,01
Salamanca	1,18	1,20	0,01	1,18	1,18	0,01	1,26	1,28	0,01
Segovia	1,20	1,21	0,01	1,19	1,20	0,01	1,29	1,29	0,00
Zaragoza	1,21	1,22	0,01	1,17	1,18	0,01	1,16	1,17	0,01

PRECIOS EN MERCADOS REPRESENTATIVOS - PRODUCTOS GANADEROS - PORCINO**E) - PORCINO PRECOZ
LECHONES, OTRAS CALIDADES.**

Euro/100 Kg vivo

Cerdas de Desvieje	Semana 13-19/02 2017	Semana 20-26/02 2017	Variación €
Cerdas de Desvieje	70,80	71,01	0,21
CERDOS CEBADOS			
Categoría U	116,09	117,37	1,28
LECHONES			
Lleida.Base 20kg de peso.	257,50	257,50	0,00
Segovia.Base 20kg de peso.	305,00	307,50	2,50
Media nacional. Calidad Normal. Base 20 kg de peso	273,44	273,96	0,52

F) - TRONCO IBÉRICO

Euro/100 Kg vivo

TOSTONES	Semana 13-19/02 2017	Semana 20-26/02 2017	Variación €
De 5 a 9 kilos	300,09	342,19	42,10
De 9 a 12 kilos	445,64	445,64	0,00
LECHONES			
Lechón Ibérico Cruzado Base 23 kg	388,14	393,83	5,69
MARRANOS			
Marranos Ibéricos de 35 a 60 kg	250,82	262,61	11,79
PRIMALES			
Primales Ibéricos de 60 a 100 kg	--	--	--
CERDO CEBADO			
Cerdo Cebado (Intensivo)	193,92	193,92	0,00
Cerdo Cebado de Campo (Extensivo)	210,09	210,09	0,00
Cerdo Cebado de Bellota 100% Ibérico	295,71	295,71	0,00
DESVEJE			
Reproductores de desvieje	108,70	108,70	0,00
REPRODUCTORES			
Reproductores >6 meses	341,21	341,21	0,00
CASTRONAS			
Castronas	95,65	95,65	0,00

Denominaciones de acuerdo con la Norma de Calidad (RD 4/2014)

PRECIOS DE MERCADO. PAÍSES MIEMBROS UE

Semana 07 (del 13 al 19 de febrero de 2017). Año 2017

**1.- PRECIO MEDIO NACIONAL (EUROS\100 kg CANAL) DE CANALES DE BOVINO PESADO
SEGÚN MODELO COMUNITARIO DE CLASIFICACIÓN (R(CE) No 1249/2008 y R(UE) No 148/2014)
(Euros/100 kg)**

CATEGORIA	CLASE DE CONFORMACIÓN Y DE ESTADO DE ENGRASAMIENTO	Alemania (DE)	Irlanda (IE)	España (ES)	Francia (FR)	Italia (IT)	Polonia (PL)	Portugal (PT)	Reino Unido (UK)	UE-28	% España / UE
Categoría A: Canales de machos jóvenes sin castrar de mas de 12 y menos 24 meses	Muy buena y poco cubierta (U-2)	395,0	372,2	403,8	408,0	428,5	327,9	393,7	404,6	405,1	-0,3
	Muy buena y cubierta (U-3)	392,0	373,3	394,1	392,0	425,8	330,6	389,5	407,9	393,1	0,3
	Buena y poco cubierta (R-2)	389,2	359,2	373,4	375,0	368,6	321,1	377,4	390,8	373,0	0,1
	Buena y cubierta (R-3)	384,7	361,5	376,5	374,0	392,2	324,4	377,9	397,9	377,2	-0,2
	Menos buena y poco cubierta (O-2)	345,2	344,5	338,6	316,0	293,1	309,3	335,6	352,9	332,9	1,7
	Menos buena y cubierta (O-3)	351,5	346,1	346,2	316,0	303,9	313,7	358,1	362,4	343,2	0,9
	Categoría A		378,8	361,7	378,6	376,6	415,7	316,2	373,5	383,4	374,8
Categoría D: Hembras paridas	Buena y cubierta (R-3)	305,4	325,3	245,7	374,0	290,7	271,5	232,3	314,4	339,0	-27,5
	Buena y grasa (R-4)	307,1	323,9	278,3	349,0	304,8	274,3	233,1	310,8	308,6	-9,8
	Menos buena y poco cubierta (O-2)	276,2	294,8	209,4	319,0	219,3	251,3	203,5	272,3	253,2	-17,3
	Menos buena y cubierta (O-3)	282,6	302,1	218,8	308,0	252,9	259,5	202,5	290,9	277,3	-21,1
	Menos buena y grasa (O-4)	288,1	302,2	240,6	289,0	269,1	261,5	210,5	291,8	282,8	-14,9
	Mediocre y poco cubierta (P-2)	220,1	272,1	175,8	247,0	201,3	214,2	186,0	237,6	223,2	-21,2
	Mediocre y cubierta (P-3)	230,5	291,5	212,2	272,0	232,7	221,0	192,7	259,2	261,8	-19,0
	Categoría D		272,7	298,3	219,8	313,5	224,9	249,6	198,3	280,5	274,2
Categoría E: Hembras de más de 12 meses	Muy buena y poco cubierta (U-2)	375,1	391,8	414,0	430,0	448,9	320,0	394,9	431,7	432,3	-4,2
	Muy buena y cubierta (U-3)	367,5	397,8	406,3	445,0	456,6	323,0	392,9	428,2	421,1	-3,5
	Buena y poco cubierta (R-2)	368,1	377,6	395,3	377,0	403,7	305,6	388,9	413,4	372,5	6,1
	Buena y cubierta (R-3)	362,2	384,0	386,4	389,0	406,3	312,8	376,6	418,6	382,0	1,1
	Buena y grasa (R-4)	355,1	384,1	371,8	369,0	374,6	310,5	382,0	416,9	397,7	-6,5
	Menos buena y poco cubierta (O-2)	276,5	349,6	330,2	309,0	281,5	284,7	358,8	347,0	301,7	9,5
	Menos buena y cubierta (O-3)	287,9	367,1	351,2	325,0	291,3	290,8	352,5	394,0	331,2	6,0
	Menos buena y grasa (O-4)	301,0	368,3	335,2			292,4	352,6	401,1	373,5	-10,2
	Categoría E		339,9	379,4	392,5	403,0	443,5	297,6	377,1	411,2	383,1
Categoría Z: Canales de machos y hembras de más de 8 y menos de 12 meses	Muy buena y poco cubierta (U-2)			420,4		477,4		395,4		431,1	-2,5
	Muy buena y cubierta (U-3)			403,2		393,0		392,7		402,9	0,1
	Buena y poco cubierta (R-2)			386,6		469,0	315,8	368,8		390,7	-1,1
	Buena y cubierta (R-3)			386,1		158,6	315,1	382,0	399,9	385,1	0,3
	Menos buena y poco cubierta (O-2)		327,1	342,9		389,4	300,5	331,9		354,8	-3,4
	Menos buena y cubierta (O-3)		305,8	343,7		383,0	291,5	353,6		349,3	-1,6
	Categoría Z		323,3	371,7		451,7	301,9	351,5	399,9	375,0	-0,9

**2.- PRECIO MEDIO NACIONAL DE ANIMALES VIVOS DE LA ESPECIE BOVINA EN MERCADOS REPRESENTATIVOS
(R(UE) N° 807/2013)**

CATEGORIA	Alemania (DE)	Irlanda (IE)	España (ES)	Francia (FR)	Italia (IT)	Polonia (PL)	Reino Unido (UK)	UE-28	% España / UE
Bovinos de mas de 6 y menos de 12 meses (Euros/100 kg vivo) (Media ponderada Frison y Cruzado)	179,00	229,00	248,41	255,00	286,00	242,30	254,88	240,03	3,49
Terberos de 8 días a 4 semanas (Euros/cabeza):									
. FRISON/PAIS	81,37	109,49	95,00	52,00	101,82	138,35	52,76	82,32	15,40
. CRUZADO	177,90	249,05	218,75	192,00	274,45	180,92	238,22	217,07	0,77

PRECIOS DE MERCADO. PAÍSES MIEMBROS UE
Semana 07 (del 13 al 19 de febrero de 2017). Año 2017

B) OVINO

PRECIO MEDIO NACIONAL DE CANALES DE OVINO EN MERCADOS REPRESENTATIVOS (R(CE) No 315/2002)
(EUROS\100 kg CANAL)

CATEGORIA	Bélgica (BE)	Alemania (DE)	España (ES)	Francia (FR)	Irlanda (IE)	Italia (IT)	Holanda (NL)	Polonia (PL)	Portugal (PT)	Reino Unido (UK)	UE-28	% España / UE
Canales de Corderos Pesados (>13 kg)	467,80	547,29	461,73	544,00	432,23	475,00	482,91	348,96		445,89	454,00	1,70
Canales de Corderos Ligeros (<13 kg)			605,59			488,00			408,00		515,45	17,49

C) PORCINO

PRECIO MEDIO NACIONAL DE LA ESPECIE PORCINA, SEGÚN MODELO COMUNITARIO DE CLASIFICACIÓN (R(CE) No 1249/2008 y R(UE) No 148/2014)
(EUROS\100 kg CANAL)

CATEGORIA	Bélgica (BE)	Alemania (DE)	España (ES)	Francia (FR)	Irlanda (IE)	Italia (IT)	Holanda (NL)	Polonia (PL)	Portugal (PT)	Reino Unido (UK)	UE-28	% España / UE
Porcino. Clase S (>60% magro)	142,50	160,84	149,98	156,00	159,62		145,28	149,65	163,00	177,09	153,59	-2,35
Porcino. Clase E (60-55% magro)	133,40	156,10	144,29	148,00	158,82	175,00	144,14	147,86	163,00	173,70	152,55	-5,41
Porcino. Clase R (50-45% magro)		124,56	152,21			193,76				140,25	191,54	-20,53
Lechones (Euros/unidad)	56,00	60,50	54,69	43,60		81,74	49,50	40,81	40,00	64,65	53,61	2,02

D) POLLOS Y HUEVOS

PRECIO MEDIO NACIONAL DE CANALES DE POLLOS (65% RENDIMIENTO), Y DE HUEVOS, MEDIA DE LAS CLASES L Y M
SEGÚN MODELO COMUNITARIO DE CLASIFICACIÓN (R(CE) No 546/2003)

CATEGORIA	Bélgica (BE)	Alemania (DE)	España (ES)	Francia (FR)	Irlanda (IE)	Italia (IT)	Holanda (NL)	Polonia (PL)	Portugal (PT)	Reino Unido (UK)	UE-28	% España / UE
Pollos. 65% de rendimiento (Euros/100kg canal)	166,00	265,00	165,84	230,00	96,94	212,50	171,00	121,08	133,00	137,95	176,84	-6,22
Huevos. Media Clases L y M (Euros/100 kg)	101,52	112,30	93,72	111,01	137,24	157,14	99,00	123,74	112,43	108,58	119,84	-21,80

I
S C



GOBIERNO
DE ESPAÑA

MINISTERIO
DE AGRICULTURA Y PESCA,
ALIMENTACIÓN Y MEDIO AMBIENTE