



16 de noviembre 2016

Índice:

1. Precios Medios Nacionales, comentarios y gráficos

2. Precios en Mercados Representativos UE (nacionales)

- 2.1 Cereales
- 2.2 Vinos de mesa
- 2.3 Aceites y Semillas
- 2.4 Frutas y Hortalizas
- 2.5 Vacuno
- 2.6 Ovino
- 2.7 Porcino

3. Precios en Mercados Representativos UE (semana anterior)



GOBIERNO
DE ESPAÑA

MINISTERIO
DE AGRICULTURA Y PESCA,
ALIMENTACIÓN Y MEDIO AMBIENTE

SECRETARÍA GENERAL TÉCNICA

Subdirección General de Estadística

sgestadi@mapama.es

<http://www.mapama.gob.es/es/estadistica/temas/default.aspx>

Publicación elaborada por la
Secretaría General Técnica
Subdirección General de Estadística



**MINISTERIO
DE AGRICULTURA Y PESCA,
ALIMENTACIÓN Y MEDIO AMBIENTE**

Edita

© Ministerio de Agricultura y Pesca, Alimentación y Medio Ambiente
Secretaría General Técnica
Centro de Publicaciones
Catálogo de Publicaciones de la Administración General del Estado:
<http://publicacionesoficiales.boe.es/>

N.I.P.O.: 280-15-017-3

Se permite la utilización, copia o reproducción de los datos de este Boletín siempre que se cite expresamente su procedencia

PRECIOS MEDIOS NACIONALES AGRÍCOLAS

PRODUCTOS AGRÍCOLAS (especificaciones)		Semana 44 31/10-06/11	Semana 45 07-13/11	Variación semanal euros	Variación semanal %
CEREALES, alfalfa y pisa de girasol					
(1)	Trigo blando panificable (€/t)	161,86	163,23	1,37	0,85
(1)	Trigo duro (€/t)	225,73	233,92	8,19	3,63
(1)	Cebada pienso (€/t)	148,64	150,55	1,91	1,28
(1)	Maíz grano (€/t)	172,48	174,49	2,01	1,17
(4)	Arroz cáscara (€/t)	283,70	287,19	3,49	1,23
(1)	Alfalfa (€/t)	145,92	146,64	0,72	0,49
(1)	Pisa de girasol (€/t)	357,22	357,95	0,74	0,21
VINOS (sin Indicación Geográfica)					
(2)	Vino blanco (€/hgdo)	2,27	2,27	-0,00	-0,01
(2)	Vino tinto, 12 puntos de color (€/hgdo)	2,92	2,94	0,02	0,63
ACEITES VEGETALES					
(3)	Aceite de oliva virgen, de 0,8° a 2° (€/100 kg)	308,63	309,26	0,63	0,21
(3)	Aceite de oliva lampante, más de 2° (€/100 kg)	299,77	304,53	4,76	1,59
(3)	Aceite de orujo crudo (€/100 kg)	105,23	106,90	1,67	1,58
(3)	Aceite girasol refinado (€/100 kg)	83,13	83,63	0,50	0,60
FRUTAS					
(4)	Clementina (€/100kg)	21,18	19,57	-1,61	-7,59
(4)	Limón (€/100kg)	49,74	44,38	-5,36	-10,77
(4)	Naranja (€/100 kg)	17,25	19,74	2,49	14,44
(4)	Manzana Golden (€/100kg)	36,57	34,83	-1,73	-4,74
(4)	Pera Blanquilla (€/100kg)	51,40	53,42	2,02	3,93
(4)	Uva de mesa (€/100 kg)	59,62	58,70	-0,91	-1,53
(4)	Aguacate (€/100 kg)	240,00	240,00	0,00	0,00
(4)	Melocotón (€/100 kg)	57,23	54,12	-3,11	-5,43
(4)	Plátano (€/100 kg)	52,05	51,47	-0,58	-1,11
HORTALIZAS					
(4)	Acelga (€/100kg)	48,67	47,96	-0,71	-1,46
(4)	Ajo seco (€/100 kg)	192,84	165,00	-27,84	-14,43
(4)	Alcachofa (€/100 kg)	103,75	110,64	6,89	6,65
(4)	Berenjena (€/100 kg)	48,87	53,53	4,66	9,54
(4)	Calabacín (€/100 kg)	23,95	70,82	46,87	195,72
(4)	Cebolla (€/100 kg)	11,46	9,33	-2,13	-18,62
(4)	Champiñón (€/100kg)	108,40	108,48	0,08	0,07
(4)	Coliflor (€/100kg)	49,89	49,59	-0,30	-0,59
(4)	Col repollo (€/100kg)	52,93	49,62	-3,31	-6,26
(4)	Judía verde tipo plana (€/100 kg)	118,67	156,03	37,36	31,48
(4)	Lechuga Romana (€/100 kg)	21,92	17,63	-4,28	-19,54
(4)	Pepino (€/100 kg)	37,20	49,47	12,27	32,97
(4)	Pimiento verde tipo italiano (€/100 kg)	61,77	43,61	-18,16	-29,40
(4)	Tomate liso (€/100 kg)	55,87	41,30	-14,57	-26,08
(4)	Zanahoria (€/100 kg)	13,65	14,35	0,69	5,07
(4)	Patata (€/100 kg)	22,77	22,30	-0,47	-2,07

Posición comercial:

(1) Entrada industria; (2) Salida bodega; (3) Salida almazara; (4) Granel: sobre árbol, finca, almacén, agricultor, alhóndiga, lonja

- **CEREALES (▲)**: Incrementos generalizados en los precios medios de los cereales grano. Trigo duro 3,63%, cebada pienso 1,28%, arroz cáscara 1,23%, maíz grano 1,17% y trigo blando panificable 0,85%.
- **VINOS SIN DOP/IGP (▲=)**: Incremento en el precio medio del vino tinto sin DOP/IGP 0,63%. El precio medio del vino blanco sin DOP/IGP prácticamente se mantiene estable.
- **ACEITES VEGETALES (▲)**: Incrementos generalizados en los precios medios de los aceites. Aceite de oliva lampante 1,59%, aceite de orujo crudo 1,58%, aceite de girasol refinado 0,60% y aceite de oliva virgen 0,21%.
- **CÍTRICOS (▼▲)**: Se acentúan las tendencias de la semana anterior en las variaciones de los precios medios en origen de los cítricos: bajan limón (-10,77%) y clementina (-7,59%), y sube naranja Navelina (14,44%).
- **FRUTA DE PEPITA (▼▲)**: Se invierte la línea descendente que la cotización de la pera Blanquilla (3,93%) venía manteniendo las últimas semanas, mientras que se mantienen las que llevaban la manzana Golden (-4,74%) y la uva de mesa (-1,53%).
- **HORTALIZAS (▼▲)**: En el marco de una gran disparidad de cotizaciones y tendencias en los mercados en origen de las producciones hortícolas, sobresalen entre los ascensos de esta semana la fortísima subida del calabacín (195,72%) y los, no tan acentuados pero también importantes, incrementos en los precios medios del pepino (32,97%) y la judía verde plana (31,48%). Entre las bajadas, cabe reseñar la del pimiento verde italiano (-29,40%) —que continúa con su trayectoria oscilante—, la del tomate redondo liso (-26,08%), la de la lechuga romana (-19,54%) y la de la cebolla (-18,62%). Permanece bastante estable el precio medio de la patata que, no obstante, experimenta un ligero descenso esta semana (-2,07%).

PRECIOS MEDIOS NACIONALES AGRÍCOLAS

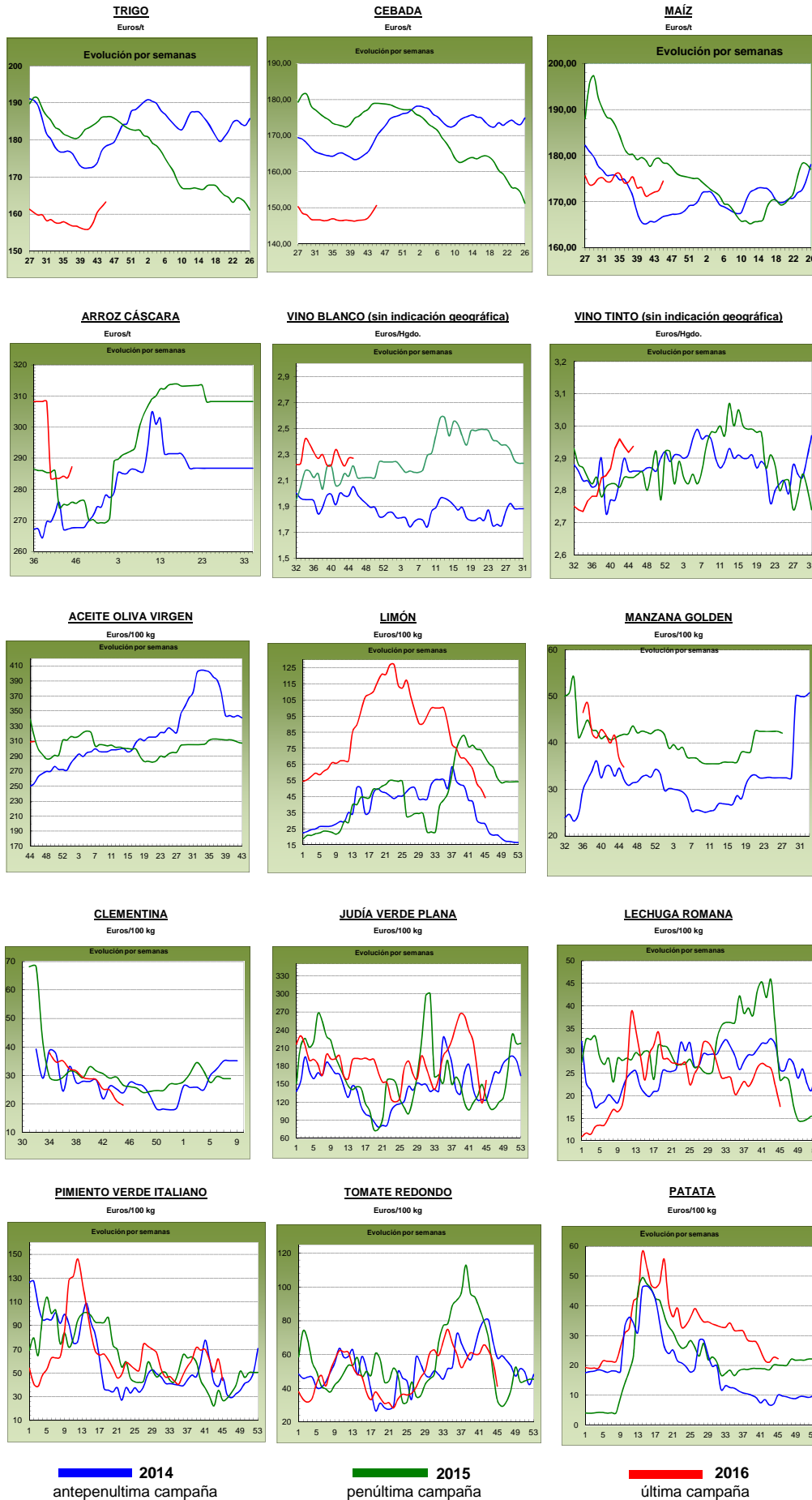

PRECIOS MEDIOS NACIONALES GANADEROS

PRODUCTOS GANADEROS (especificaciones)		Semana 44 31/10-6/11	Semana 45 7-13/11	Variación semanal euros	Variación semanal %
VACUNO					
(5)	Ternera, 180-300 kilos (€100 kg canal)	375,62	376,02	0,40	0,11
(5)	Machos de 12 a 24 meses (Clase R) (€100 kg canal)	367,94	370,06	2,12	0,58
(5)	Animales de 8 a 12 meses (Clase R) (€100 kg canal)	375,43	375,72	0,29	0,08
(5)	Bovino vivo, conjunto categorías (€100 kg vivo)	193,04	193,91	0,87	0,45
CORDERO					
(5)	Corderos 9-19 kilos (€100 kg canal)	647,64	647,64	0,00	0,00
(5)	Corderos 12-16 kilos (€100 kg canal)	598,41	598,41	0,00	0,00
PORCINO					
(5)	Porcino >60% magro (Clase S) (€100 kg canal)	148,58	146,90	-1,68	-1,13
(5)	Porcino 60-55% magro (Clase E) (€100 kg canal)	144,03	142,23	-1,80	-1,25
(5)	Porcino 55-50% magro (Clase U) (€100 kg canal)	149,29	147,16	-2,13	-1,43
(5)	Porcino 50-45% magro (Clase R) (€100 kg canal)	151,98	148,61	-3,37	-2,22
(5)	Lechon 20 kg (€unidad)	33,43	33,43	0,00	0,00
POLLO					
(6)	Pollo, media de canales del 83% y 65% rdto. (€100 kg canal)	154,17	153,32	-0,85	-0,55
(6)	Pollo P10 (83% rdto.) (€100 kg canal)	157,58	157,10	-0,48	-0,30
(6)	Pollo P90 (65% rdto.) (€100 kg canal)	153,77	152,89	-0,88	-0,57
HUEVOS					
(7)	Huevos, media Clase L y M (€100 kg)	85,78	94,68	8,90	10,38
(7)	Huevos - Clase L (€docena)	0,70	0,77	0,07	10,00
(7)	Huevos - Clase M (€docena)	0,60	0,66	0,06	10,00
CONEJO					
(8)	Conejo 1,8-2,2 kilo, vivo (€100 kg)	186,17	194,54	8,37	4,50
LECHE Y PRODUCTOS LÁCTEOS					
(10)	Suero de leche en polvo (€100 kg)	81,20	80,40	-0,80	-0,99
(9)	Leche de vaca (€100 litros). Fuente: FEAGA	Precio septiembre 2016: 29,60 €100 litros			
MIEL					
(11)	Miel multifloral a granel (€100 kg)	Precio septiembre 2016: 286,50 €100 kg			

Posición comercial:

- (5) Entrada matadero; (6) Salida muelle matadero; (7) Salida muelle centro de embalaje; (8) Salida granja; (9) Precio pagado al ganadero
 (10) Precio franco fábrica sin impuestos ni costes; (11) Venta a la industria o mayorista

COMENTARIOS DE MERCADO

- **VACUNO (▲)**: Leves subidas en los precios de las **canales de vacuno**, más acusadas en las de los machos 12-24 meses (0,58%) que en las de las terneras (0,11%) y los animales 8-12 meses (0,08%). Se mantiene la lenta pero fiable subida en los precios del **vacuno con destino vida** (0,45% semanal), sumando ya 12 semanas consecutivas de precios al alza.
- **CORDERO (=)**: Poca oferta y poca demanda, con este equilibrio es con el que se encuentra el sector en la venta de las canales de cordero. Hay salida de animales vivos de peso elevado hacia Oriente Medio, pero el cordero que se comercializa para el consumidor español sigue engordando, ante la apatía de éste, esperando ganar peso para irse al extranjero.
- **PORCINO (▼)**: El precio de la **canal de porcino de capa blanca** baja un (-1,51%), de media en sus diferentes clasificaciones. La oferta en nuestro mercado es abundante, tanto en animales como en peso, el cual aumenta dadas las buenas temperaturas que nos encontramos en este mes de noviembre. Mientras tanto, la demanda se mantiene estable, sobre todo por parte del matadero, que espera que los precios sigan bajando para empezar a comprar más. Semana de transición en la comercialización de los **lechones base 20 kg (=)**, con equilibrio entre oferta y demanda. El precio nacional se empieza a ajustar al holandés, principal productor europeo, por lo que ya sería viable ver lechones con esa procedencia en España. Las expectativas del sector es que el precio del lechón español siga subiendo.
- **POLLOS (▼)**: Se mantiene el equilibrio entre oferta y demanda en las canales de pollo, aunque con una oferta que supera ligeramente a la demanda, lo que provoca el leve descenso de precios (-0,55%).
- **HUEVOS (▲)**: Subida del 10,00% en el precio de los huevos debido a una demanda muy importante de este producto desde el exterior.
- **CONEJO (▲)**: El precio del conejo vivo de granja se incrementó un 4,50% semanal, alcanzando precios máximos de las tres últimas campañas, si bien, la demanda sigue bajo mínimos y es la disminución en la oferta la que marca la evolución de las cotizaciones.
- **PRODUCTOS LÁCTEOS**: Descenso del (-0,99%) en el precio del **suero de leche en polvo (▼)**.

PRECIOS MEDIOS NACIONALES GANADEROS

VACUNO VIVO

Euro/100 kg vivo

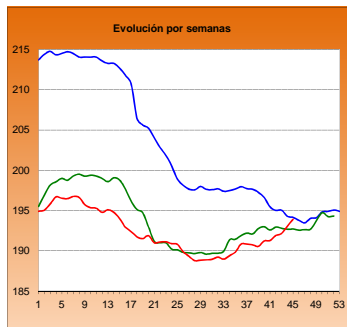

MACHOS 12-24 MESES (Clase R)

Euro/100 kg canal

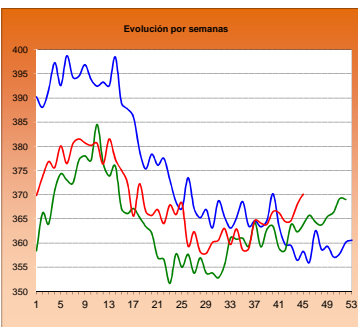

TERNERAS (Conjunto de Clases)

Euro/100 kg canal

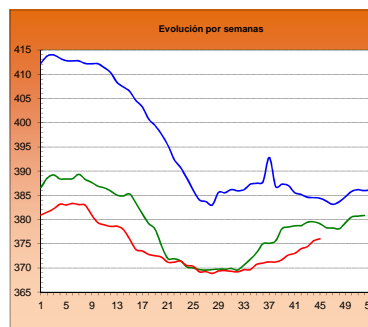

ANIMALES DE 8-12 MESES (Clase R)

Euro/100 kg canal

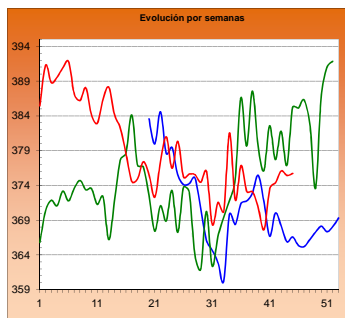

CORDERO 12-16 kilos

Euro/100 kg canal

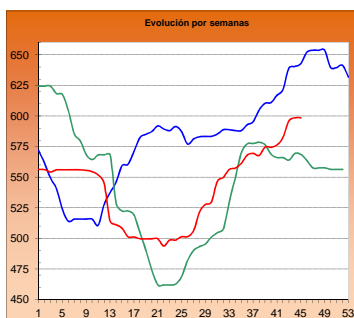

CORDERO 9-19 kilos

Euro/100 kg canal

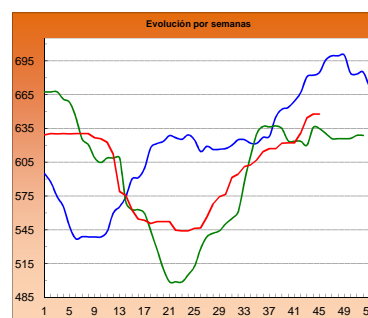

PORCINO >60% magro (Clase S)

Euro/100 kg canal

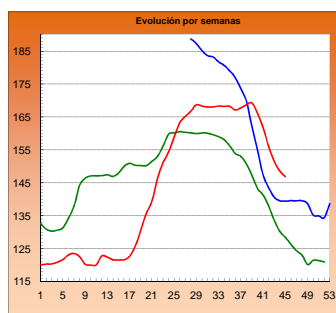

PORCINO 60-55% magro (Clase E)

Euro/100 kg canal

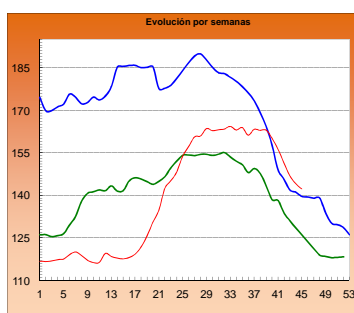

LECHONES Base 20 kg

Euro/unidad

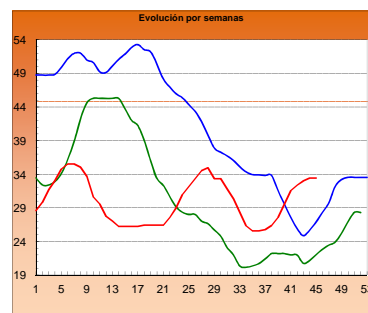

POLLO Canales del 83% y 65% rdto.

Euro/100 kg canal

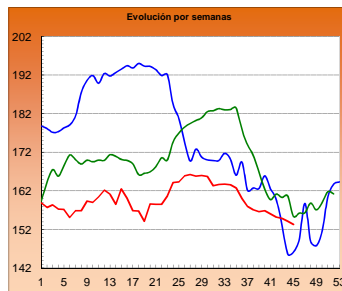

POLLO P90

Euro/100 kg canal

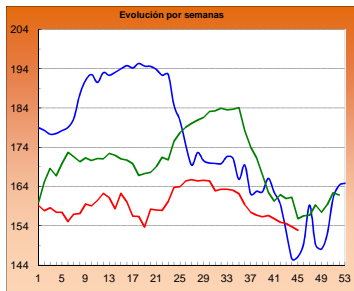

POLLO P10

Euro/100 kg canal

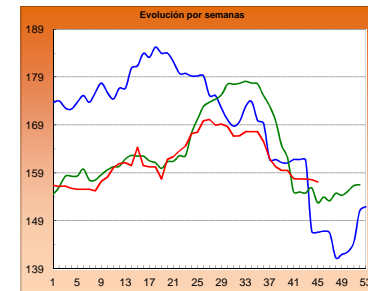

HUEVOS Clase L

Euro/ 100 kg canal

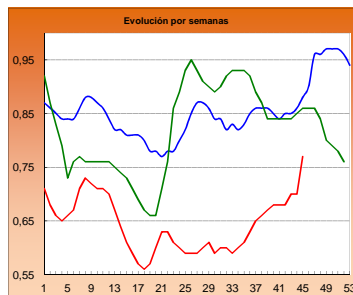

HUEVOS Clase M

Euro/ Docena

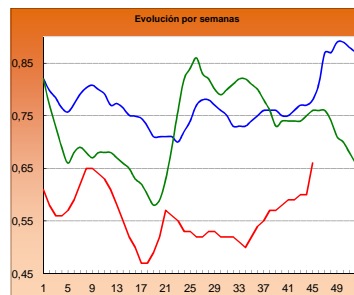

CONEJO VIVO

Euro/100 kg vivo

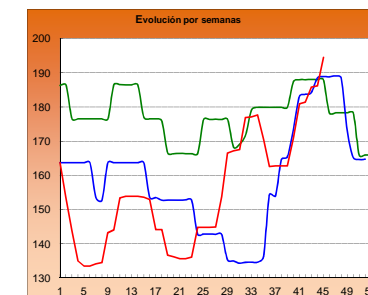

■ 2014

■ 2015

■ 2016

I-2 PRECIOS EN MERCADOS REPRESENTATIVOS - CEREAL

Precios en Euro/Tonelada

REGLAMENTO (UE) N° 1272/2009 DE LA COMISION. Artículo 56, apartado 3.**Precios de comercio al por mayor. Mercancía nacional y/o importada, sobre vehículo**

PRODUCTO	MERCADO REPRESENTATIVO	Semana 31/10-06/11 2016	Semana 07-13/11 2016	Variación €
Trigo Blando Panificable	Albacete	157,00	158,00	1,00
	Ávila	153,00	153,00	0,00
	Barcelona	180,00	181,00	1,00
	Burgos	150,20	153,00	2,80
	Huesca	166,00	167,00	1,00
	León	157,50	157,60	0,10
	Lérida	168,00	170,00	2,00
	Madrid	156,00	159,00	3,00
	Murcia	170,00	171,00	1,00
	Navarra	160,00	162,00	2,00
	Palencia	152,20	154,00	1,80
	Pontevedra	176,00	176,00	0,00
	Salamanca	153,90	154,10	0,20
	Segovia	154,40	156,40	2,00
	Sevilla	180,00	180,00	0,00
	Soria	159,20	159,20	0,00
	Tarragona	170,00	171,00	1,00
Valladolid	152,80	153,90	1,10	
Zamora	154,60	155,00	0,40	
Trigo Duro	Cádiz	230,00	242,00	12,00
	Córdoba	240,00	246,00	6,00
	Sevilla	230,00	242,00	12,00
	Zaragoza	210,00	213,00	3,00

I-2 PRECIOS EN MERCADOS REPRESENTATIVOS - CEREAL

Precios en Euro/Tonelada

REGLAMENTO (UE) N° 1272/2009 DE LA COMISION. Artículo 56, apartado 3.**Precios de comercio al por mayor. Mercancía nacional y/o importada, sobre vehículo**

PRODUCTO	MERCADO REPRESENTATIVO	Semana 31/10-06/11 2016	Semana 07-13/11 2016	Variación €
Cebada Pienso	Albacete	142,20	144,00	1,80
	Ávila	144,00	144,00	0,00
	Ciudad Real	149,20	150,00	0,80
	La Coruña	156,00	158,00	2,00
	Cuenca	144,00	146,00	2,00
	Gerona	159,00	160,00	1,00
	Granada	158,00	158,00	0,00
	Huesca	147,00	148,00	1,00
	León	147,00	149,00	2,00
	Lérida	149,00	151,00	2,00
	Murcia	158,00	158,00	0,00
	Palencia	143,00	145,00	2,00
	Pontevedra	160,00	162,00	2,00
	Segovia	143,00	145,00	2,00
	Sevilla	158,00	165,00	7,00
	Teruel	142,00	142,00	0,00
	Valladolid	144,70	145,80	1,10
	Zamora	143,20	145,20	2,00
	Zaragoza	142,00	142,00	0,00
Cebada Malta	Albacete	164,00	166,00	2,00
	Burgos	143,00	145,00	2,00
	Cuenca	164,00	166,00	2,00
	Huesca	154,00	154,00	0,00
	Navarra	160,00	160,00	0,00
	Palencia	145,00	146,00	1,00
	Valladolid	145,00	148,00	3,00

I-2 PRECIOS EN MERCADOS REPRESENTATIVOS - CEREAL

Precios en Euro/Tonelada

REGLAMENTO (UE) N° 1272/2009 DE LA COMISION. Artículo 56, apartado 3.

Maíz grano, precios de comercio al por mayor. Mercancía nacional y/o importada, sobre vehículo
Arroz cáscara, arroz blanco precios salida almacén agricultor

PRODUCTO	MERCADO REPRESENTATIVO	Semana 31/10-06/11 2016	Semana 07-13/11 2016	Variación €
Maíz Grano	Badajoz	168,00	175,00	7,00
	Barcelona	177,00	178,00	1,00
	Cáceres	168,00	175,00	7,00
	La Coruña	178,00	178,00	0,00
	Gerona	177,00	178,00	1,00
	Huesca	165,00	168,00	3,00
	León	167,30	169,00	1,70
	Lérida	171,00	171,00	0,00
	Madrid	175,00	178,00	3,00
	Murcia	171,00	173,00	2,00
	Navarra	171,00	172,00	1,00
	Sevilla	179,00	179,00	0,00
	Valencia	176,00	178,00	2,00
	Zaragoza	170,00	170,00	0,00
Arroz cáscara (Indica)	Badajoz	280,00	280,00	0,00
	Sevilla	270,00	279,00	9,00
	Valencia	265,00	265,00	0,00
Arroz cáscara (Japónica)	Badajoz	300,00	300,00	0,00
	Sevilla	292,50	297,00	4,50
	Valencia	295,00	295,00	0,00
Arroz blanco (Indica)	Sevilla	535,04	550,00	14,96
	Valencia	550,00	550,00	0,00
Arroz blanco (Japónica)	Sevilla	537,78	570,00	32,22
	Valencia	560,00	560,00	0,00
Arroz blanco vaporizado (Indica)	Sevilla	749,36	749,36	0,00
	Valencia	570,00	570,00	0,00
Arroz partido	Sevilla	315,00	322,50	7,50
	Valencia	322,50	322,50	0,00

**I-3 PRECIOS EN MERCADOS REPRESENTATIVOS
VINOS BLANCO Y TINTO SIN INDICACION GEOGRAFICA
Reglamentos UE Nº 479/2008 y 144/2013**

**En €/hgdo, salida bodega, a granel, pago al contado sin I.V.A.
Precio de vino tinto referido al producto de 12 puntos de color**

PRODUCTO	MERCADO REPRESENTATIVO	Semana 31/10 - 6/11 44 2016	Semana 7 - 13/11 45 2016	Variación €
VINO BLANCO	Albacete	2,60	2,59	-0,01
	Badajoz	2,64	2,64	0,00
	Ciudad Real	2,27	2,27	0,00
	Cuenca	2,29	2,24	-0,05
	Toledo	1,80	1,80	0,00
VINO TINTO	Albacete	3,04	3,02	-0,02
	Ciudad Real	2,44	2,44	0,00
	Cuenca	3,20	3,25	0,05
	Badajoz	2,85	3,08	0,23
	Murcia	3,05	3,05	0,00
	Toledo	3,15	3,15	0,00
	Valencia	3,16	3,00	-0,16

I-4 PRECIOS EN MERCADOS REPRESENTATIVOS DE ACEITES

Aceites. Precios sobre almazara, en €/100 kg, sin I.V.A.Rgtos C.E. 865/04 y 826/08

Semilla de girasol. Precios en centros de demanda, en €/100 kg, sin I.V.A. Rgto C.E.E. 3405/93

PRODUCTO Y ESPECIFICACIONES	MERCADO REPRESENTATIVO	Semana 44 31/10 - 6/11 2016	Semana 45 7 - 13/11 2016	Variación €
ACEITE DE OLIVA VIRGEN EXTRA Menos de 0,8°	Badajoz	310,00	320,00	10,00
	Ciudad Real	317,00	320,00	3,00
	Córdoba	315,88	318,00	2,13
	Granada	312,00	312,00	0,00
	Jaén	316,50	324,79	8,28
	Málaga	316,98	318,93	1,95
	Sevilla	331,11	324,17	-6,95
	Tarragona	320,00	322,50	2,50
	Toledo	318,00	322,00	4,00
ACEITE DE OLIVA VIRGEN De 0,8° a 2°	Badajoz	302,50	308,00	5,50
	Córdoba	310,50	310,50	0,00
	Granada	307,00	307,00	0,00
	Jaén	306,81	308,58	1,76
	Sevilla	314,27	308,75	-5,51
	Cadiz	305,00	308,00	3,00
	Tarragona	310,00	312,50	2,50
	Toledo	308,00	308,00	0,00
	ACEITE DE OLIVA LAMPANTE Más de 2°	Córdoba	302,50	306,50
Granada		300,00	300,00	0,00
Jaén		299,36	305,24	5,88
Málaga		299,56	304,75	5,19
Sevilla		307,57	304,70	-2,87
Tarragona		282,50	287,50	5,00
Badajoz		297,50	303,00	5,50
ACEITE DE OLIVA REFINADO		Córdoba	301,00	303,50
	Jaén	304,00	306,31	2,31
	Tarragona	307,50	310,00	2,50
ACEITE DE ORUJO CRUDO	Córdoba	103,88	105,38	1,50
	Jaén	103,82	105,32	1,50
	Tarragona	108,00	110,00	2,00
ACEITE DE ORUJO REFINADO	Córdoba	143,35	145,85	2,50
	Jaén	143,50	144,75	1,25
	Tarragona	145,00	155,00	10,00
ACEITE DE GIRASOL REFINADO	Córdoba	82,86	83,36	0,50
	Sevilla	83,02	83,02	0,00
	Tarragona	83,50	84,50	1,00
PIPA DE GIRASOL	Andalucía	364,25	363,25	-1,00
	Centro-Norte	352,53	354,42	1,89

I-5 PRECIOS EN MERCADOS REPRESENTATIVOS - FRUTAS Y HORTALIZAS

PRECIOS DE PRODUCTOS NACIONALES

Mercados representativos de producción

Rgtos. CE 1234/2007 y 543/2011

En €/100 kg, a salida agrupación de productores, envasado, sin I.V.A, incluyendo el precio del envase.

CÍTRICOS

PRODUCTO	MERCADO	VARIEDAD O TIPO	CAT.	CALIBRE mm.	DIA/MES						
					7/11	8/11	9/11	10/11	11/11	12/11	13/11
CLEMENTINA	Castellón	Clemenules	I	1-X - 3	67,12	67,12	67,12	67,12	67,12	67,12	-
	Castellón	Oronules	I	1-X - 3	-	-	-	-	46,80	-	-
	Valencia	Arrufatina	I	1-X - 3	70,00	70,00	-	59,81	-	-	-
	Valencia	Clemenules	I	1-X - 3	-	-	-	64,95	64,95	64,95	-
	Valencia	Marisol	I	1-X - 3	60,35	-	-	59,62	-	-	-
	Valencia	Oronules	I	1-X - 3	-	45,00	-	64,85	-	-	-
LIMÓN	Alicante	Fino	I	3-4	121,45	118,38	119,28	106,99	119,54	-	-
	Murcia	Fino	I	3-4	147,00	146,00	145,00	147,00	146,00	-	-
	Málaga	Fino	I	3-4	148,00	150,00	150,00	147,00	149,00	-	-
NARANJA	Alicante	Navelina	I	6-9	46,80	45,25	46,93	42,34	48,39	-	-
	Sevilla	Navelina	I	6-9	-	-	-	56,42	-	-	-
	Valencia	Navelina	I	6-9	-	-	-	47,37	-	-	-
SATSUMA	Valencia	Clausellina / Okitsu	I	1-X - 2	-	-	-	57,05	-	-	-
	Valencia	Owari	I	1-X - 2	68,20	69,02	66,14	57,05	69,49	80,72	-

FRUTAS DE PEPITA

PRODUCTO	MERCADO	VARIEDAD O TIPO	CAT.	CALIBRE	DIA/MES						
					7/11	8/11	9/11	10/11	11/11	12/11	13/11
MANZANA	Lleida	Golden Delicious	I	70-80	53,44	53,88	53,70	54,10	53,87	-	-
	Lleida	Red Chief	I	70-80	54,38	54,17	54,37	54,26	54,29	-	-
	Lleida	Royal Gala	I	70-80	69,43	69,28	69,33	69,50	68,95	-	-
	Girona	Golden Delicious	I	70-80	75,30	75,30	75,30	75,30	75,30	-	-
	Girona	Fuji	I	70-80	100,27	100,27	100,27	100,27	100,27	-	-
	Girona	Granny Smith	I	70-80	70,46	70,46	70,46	70,46	70,46	-	-
	Girona	Red Delicious	I	70-80	75,95	75,95	75,95	75,95	75,95	-	-
	Girona	Royal Gala	I	70-80	77,55	77,55	77,55	77,55	77,55	-	-
	PERA	Lleida	Abbé Fétel	I	70-75	-	95,39	95,39	-	95,39	-
Lleida		Blanquilla	I	55-60	71,55	71,17	71,04	70,54	71,17	-	-
Lleida		Conferencia	I	60-65+	69,96	71,83	71,03	71,62	70,41	-	-
Lleida		Condesa (Alexandrina)	I	65-70	67,00	-	68,00	67,00	67,00	-	-
Lleida		Ercolini	I	<55	107,55	110,56	102,66	104,67	97,10	-	-
Lleida		Limonera	I	60-65	71,37	71,62	71,31	70,57	71,17	-	-
Murcia		Ercolini	I	<55	125,00	-	125,00	125,00	125,00	-	-
Zaragoza		Blanquilla	I	55/60	80,47	78,26	78,26	-	-	-	-
Zaragoza		Conferencia	I	60-65+	70,54	70,36	68,66	-	-	-	-
Zaragoza		Williams	I	65+/75+	72,93	-	-	-	-	-	-
UVA DE MESA	Alicante	Moscatel Italia Embolsada (Ideal)			-	-	-	-	-	108,03	-
	Alicante	Red Globe			-	-	-	-	103,37	90,00	-
	Alicante	Aledo			-	-	-	-	-	120,00	-
	Alicante	D. María			-	-	-	-	111,98	-	-
	Murcia	Dominga			110,00	110,00	110,00	110,00	110,00	-	-
	Murcia	Napoleón			100,00	100,00	105,00	100,00	105,00	-	-

I-5 PRECIOS EN MERCADOS REPRESENTATIVOS - FRUTAS Y HORTALIZAS

PRECIOS DE PRODUCTOS NACIONALES

Mercados representativos de producción

Rgtos. CE 1234/2007 y 543/2011

En €/100 kg, a salida agrupación de productores, envasado, sin I.V.A, incluyendo el precio del envase.

HORTALIZAS

PRODUCTO	MERCADO	VARIEDAD O TIPO	CAT.	CALIBRE	DIA/MES						
					7/11	8/11	9/11	10/11	11/11	12/11	13/11
AJO	Córdoba	Blanco		50-80 mm	250,00	250,00	250,00	250,00	250,00	-	-
	Córdoba	Morado		45-55 mm	288,79	288,75	288,85	288,67	288,57	-	-
	Córdoba	Spring Blanco		50-60 mm	285,00	285,00	285,00	285,00	285,00	-	-
	Córdoba	Spring Violeta		50-60 mm	280,00	280,00	280,00	280,00	280,00	-	-
	Cuenca	Blanco		50-60 mm	290,00	290,00	290,00	290,00	290,00	-	-
	Cuenca	Morado		45-55 mm	300,00	300,00	300,00	300,00	300,00	-	-
BERENJENA	Almería	Alargada		40 mm y +	62,03	68,00	62,64	67,00	76,43	-	-
BRÓCOLI	Murcia	-	-	-	90,00	95,00	90,00	95,00	95,00	-	-
CALABACÍN	Almería	-		14-21	63,57	70,59	85,71	110,00	150,00	-	-
CHAMPIÑÓN	La Rioja	Cerrado		30-65 mm	145,77	144,49	145,97	145,81	146,67	-	-
COLIFLOR	La Rioja	-		-	40,91	40,91	40,91	40,91	40,91	-	-
	Murcia	-		-	95,00	95,00	95,00	95,00	95,00	-	-
JUDÍA VERDE	Almería	Plana		-	127,00	155,00	175,00	208,00	204,00	-	-
LECHUGA	Almería	Iceberg	I	400 g y más	68,53	87,36	91,99	95,75	89,68	87,18	84,46
	Murcia	Iceberg	I	400 g y más	90,00	90,00	90,00	90,00	90,00	-	-
	Murcia	Baby	I	-	135,00	135,00	135,00	130,00	135,00	-	-
	Murcia	Romana	I	-	90,00	85,00	85,00	85,00	85,00	-	-
PEPINO	Almería	Almería		350-500 g	55,00	61,00	70,59	76,47	83,00	-	-
PIMIENTO	Almería	Cuadrado Color (rojo o amarillo)	I	700 mm y +	79,00	-	78,00	-	86,00	-	-
	Almería	Cuadrado Verde	I	700 mm y +	58,00	62,00	65,00	62,00	57,00	-	-
	Almería	Verde alargado	I	40 mm y +	62,00	-	63,00	-	59,00	-	-
TOMATE	Almería	Redondo	I	57-100 mm	44,00	44,50	41,59	45,71	42,00	43,00	-
	Almería	Racimo	I	-	-	82,00	60,00	-	51,00	61,00	-
	Almería	Cereza	I	-	-	128,00	126,00	-	145,00	157,00	-
	Murcia	Redondo	I	57-100 mm	62,84	63,33	60,77	60,35	61,25	-	-

I-6 PRECIOS EN MERCADOS REPRESENTATIVOS VACUNO Y OVINO

A) BOVINO

1.- PRECIO MEDIO NACIONAL (Euro/100 kg Canal) DE CANALES DE BOVINO PESADO SEGÚN MODELO COMUNITARIO DE CLASIFICACIÓN (R(CE) No 1249/2008 y R(UE) No 148/2014).

CATEGORÍA	CLASE DE CONFORMACIÓN Y DE ESTADO DE ENGRASAMIENTO	Semana 31/10-06/11 2016	Semana 07-13/11 2016	Variación €
Categoría A: Canales de machos jóvenes sin castrar de más de un año y menos de dos años	Muy buena y poco cubierta (U-2)	393,39	396,74	3,34
	Muy buena y cubierta (U-3)	386,88	389,38	2,51
	<i>Precio medio ponderado</i>	389,75	392,63	2,88
	Buena y poco cubierta (R-2)	370,93	369,51	-1,42
	Buena y cubierta (R-3)	365,62	370,48	4,86
	<i>Precio medio ponderado</i>	367,94	370,06	2,11
	Menos buena y poco cubierta(O-2)	335,14	334,66	-0,48
Menos buena y cubierta (O-3)	341,25	338,21	-3,04	
<i>Precio medio ponderado</i>	337,32	335,93	-1,40	
Categoría D: Canales de hembras que hayan parido	Mediocre y poco cubierta (P-2)	164,50	169,34	4,84
	Mediocre y cubierta (P-3)	226,13	227,08	0,96
	<i>Precio medio ponderado</i>	169,25	173,79	4,54
	Buena y cubierta (R-3)	246,96	237,98	-8,98
	Buena y grasa (R-4)	266,99	262,31	-4,68
	<i>Precio medio ponderado</i>	252,98	245,29	-7,69
	Menos buena y poco cubierta(O-2)	208,22	209,95	1,73
	Menos buena y cubierta (O-3)	215,08	214,23	-0,85
Menos buena y grasa (O-4)	234,94	235,06	0,13	
<i>Precio medio ponderado</i>	214,43	214,84	0,41	
Categoría E: Canales de otras hembras (de 12 meses ó más)	Muy buena y poco cubierta (U-2)	398,59	399,05	0,45
	Muy buena y cubierta (U-3)	381,37	383,67	2,30
	<i>Precio medio ponderado</i>	385,52	387,38	1,86
	Buena y poco cubierta (R-2)	387,25	378,57	-8,68
	Buena y cubierta (R-3)	384,37	386,47	2,10
	Buena y grasa (R-4)	385,13	384,51	-0,62
	<i>Precio medio ponderado</i>	384,78	385,35	0,57
	Menos buena y poco cubierta(O-2)	330,73	340,24	9,51
Menos buena y cubierta (O-3)	341,45	341,36	-0,09	
Menos buena y grasa (O-4)	320,00	320,00	0,00	
<i>Precio medio ponderado</i>	339,48	341,86	2,38	
Categoría Z: Canales de animales desde 8 a menos de 12 meses	Muy buena y poco cubierta (U-2)	409,08	406,04	-3,04
	Muy buena y cubierta (U-3)	402,34	401,87	-0,47
	<i>Precio medio ponderado</i>	405,40	403,77	-1,64
	Buena y poco cubierta (R-2)	382,62	383,36	0,74
	Buena y cubierta (R-3)	372,79	372,92	0,13
	<i>Precio medio ponderado</i>	375,43	375,72	0,29
	Menos buena y poco cubierta(O-2)	323,81	329,36	5,55
Menos buena y cubierta (O-3)	327,46	322,04	-5,41	
<i>Precio medio ponderado</i>	325,14	326,68	1,54	

I-6 PRECIOS EN MERCADOS REPRESENTATIVOS VACUNO Y OVINO

2.-PRECIO MEDIO NACIONAL DEL BOVINO (Euro/100 kg)

BOVINO VIVO	Semana 31/10-06/11 2016	Semana 07-13/11 2016	Variación €
Machos hasta 480 Kg. vivo	220,38	220,73	0,35
Machos de más de 480 kg. vivo	202,40	203,00	0,60
Hembras que hayan parido	89,42	92,18	2,76
Otras hembras de hasta 380 Kg. vivo	222,84	222,97	0,12
Otras hembras de más de 380 Kg. vivo	214,11	214,52	0,41

3.-PRECIO MEDIO NACIONAL DE OTROS ANIMALES DE LA ESPECIE BOVINA (R(CE) N° 2273/2002).

OTROS BOVINOS	Semana 31/10-06/11 2016	Semana 07-13/11 2016	Variación €
Terneros de ocho días a cuatro semanas			
tipo cruzado	228,75	228,75	0,00
tipo frisón/país	93,75	91,25	-2,50
<i>Media ponderada nacional (Euro/Cabeza)</i>	161,25	160,00	-1,25
Bovinos ligeros comprendidos entre seis y doce meses			
tipo cruzado	266,14	266,14	0,00
tipo frisón/país	152,38	152,38	0,00
<i>Media ponderada nacional (Euro/100 kg Vivo)</i>	226,33	226,33	0,00

B) CORDEROS

**1.-PRECIOS MEDIOS NACIONALES DE CANALES DE OVINO FRESCAS O REFRIGERADAS R(CE) N° 315/2002
Euro/100 kg Canal**

CORDEROS I y II	Semana 31/10-06/11 2016	Semana 07-13/11 2016	Variación €
Corderos I (12 a 13 kg/canal)	640,66	640,66	0,00
Corderos II (13,1 a 16 kg/canal)	556,16	556,16	0,00
<i>Media ponderada</i>	598,41	598,41	0,00

**2.-PRECIOS MEDIOS DE CANALES DE OVINO FRESCAS O REFRIGERADAS EN LOS MERCADOS NACIONALES
REPRESENTATIVOS PARA LA C.E.**

MERCADO REPRESENTATIVO Cordero 9-19 kg	Semana 31/10-06/11 2016	Semana 07-13/11 2016	Variación €
Escorxador Mercabarna	699,92	699,92	0,00
Mat. Valencia	733,29	733,29	0,00
Mercamadrid	702,64	702,64	0,00
Albacete	655,37	655,37	0,00
Extremadura	609,78	609,78	0,00
Medina del Campo	661,00	661,00	0,00
Talavera de la Reina	637,24	637,24	0,00
Zaragoza	657,20	657,20	0,00
<i>Media ponderada</i>	647,64	647,64	0,00

PRECIOS EN MERCADOS REPRESENTATIVOS - PRODUCTOS GANADEROS**D-1)-CANAL PORCINO CAPA BLANCA
CLASIFICACIÓN EUROPEA (CE) Nº 1249/2008**

Euro/100 kg Canal

	Clase S			Clase E			Clase U		
	Semana 31/10-06/11 2016	Semana 07-13/11 2016	Variación €	Semana 31/10-06/11 2016	Semana 07-13/11 2016	Variación €	Semana 31/10-06/11 2016	Semana 07-13/11 2016	Variación €
PRECIO MEDIO NACIONAL	148,58	146,90	-1,68	144,03	142,22	-1,80	149,28	147,16	-2,12

	Clase R			Clase O			Clase P		
	Semana 31/10-06/11 2016	Semana 07-13/11 2016	Variación €	Semana 31/10-06/11 2016	Semana 07-13/11 2016	Variación €	Semana 31/10-06/11 2016	Semana 07-13/11 2016	Variación €
PRECIO MEDIO NACIONAL	151,98	148,61	-3,38	147,42	142,67	-4,75	137,67	132,61	-5,06

D-2)-PORCINO CEBADO

Euros/kg vivo

LONJAS	SELECTO			NORMAL			GRASO		
	Semana 31/10-06/11 2016	Semana 07-13/11 2016	Variación €	Semana 31/10-06/11 2016	Semana 07-13/11 2016	Variación €	Semana 31/10-06/11 2016	Semana 07-13/11 2016	Variación €
Albacete	1,39	1,38	-0,01	1,36	1,35	-0,01	1,33	1,32	-0,01
Barcelona	--	--	--	1,20	1,19	-0,01	1,17	1,16	-0,01
Huesca	1,18	1,16	-0,02	1,16	1,14	-0,02	1,14	1,12	-0,02
Lleida	1,17	1,16	-0,02	1,16	1,14	-0,02	1,15	1,13	-0,02
Murcia	1,20	1,18	-0,02	1,19	1,17	-0,02	1,18	1,16	-0,02
Pontevedra	1,20	1,20	0,00	1,17	1,17	0,00	1,52	1,52	0,00
Salamanca	1,16	1,14	-0,02	1,16	1,14	-0,02	1,30	1,30	0,00
Segovia	1,17	1,15	-0,02	1,16	1,14	-0,02	1,30	1,29	-0,01
Zaragoza	1,20	1,18	-0,02	1,16	1,14	-0,02	1,15	1,13	-0,02

PRECIOS EN MERCADOS REPRESENTATIVOS - PRODUCTOS GANADEROS - PORCINO**E) - PORCINO PRECOZ
LECHONES, OTRAS CALIDADES.**

Euro/100 Kg vivo

Cerdas de Desvieje	Semana 31/10-06/11 2016	Semana 07-13/11 2016	Variación €
Cerdas de Desvieje	68,19	67,99	-0,20
CERDOS CEBADOS			
Categoría U	114,95	113,32	-1,63
LECHONES			
Lleida.Base 20kg de peso.	150,00	150,00	0,00
Segovia.Base 20kg de peso.	200,00	200,00	0,00
Media nacional. Calidad Normal. Base 20 kg de peso	167,15	167,15	0,00

F) - TRONCO IBÉRICO

Euro/100 Kg vivo

TOSTONES	Semana 31/10-06/11 2016	Semana 07-13/11 2016	Variación €
De 5 a 9 kilos	281,68	299,00	17,31
De 9 a 12 kilos	384,53	401,84	17,31
LECHONES			
Lechón Ibérico Cruzado Base 23 kg	301,72	306,53	4,81
MARRANOS			
Marranos Ibéricos de 35 a 60 kg	--	--	--
PRIMALES			
Primals Ibéricos de 60 a 100 kg	227,61	223,91	-3,70
CERDO CEBADO			
Cerdo Cebado (Intensivo)	196,98	198,27	1,28
Cerdo Cebado de Campo (Extensivo)	213,65	214,06	0,41
Cerdo Cebado de Bellota 100% Ibérico	--	--	--
DESVIEJE			
Reproductores de desvieje	108,70	108,70	0,00
REPRODUCTORES			
Reproductores >6 meses	341,78	341,78	0,00
CASTRONAS			
Castronas	86,96	86,96	0,00

Denominaciones de acuerdo con la Norma de Calidad (RD 4/2014)

PRECIOS DE MERCADO. PAÍSES MIEMBROS UE

Semana 44 (del 31 de octubre al 6 de noviembre). Año 2016

1.- PRECIO MEDIO NACIONAL (EUROS\100 kg CANAL) DE CANALES DE BOVINO PESADO
SEGÚN MODELO COMUNITARIO DE CLASIFICACIÓN (R(CE) No 1249/2008 y R(UE) No 148/2014)
(Euros/100 kg)

CATEGORIA	CLASE DE CONFORMACIÓN Y DE ESTADO DE ENGRASAMIENTO	Alemania (DE)	Irlanda (IE)	España (ES)	Francia (FR)	Italia (IT)	Polonia (PL)	Portugal (PT)	Reino Unido (UK)	UE-28	% España / UE
Categoría A: Canales de machos jóvenes sin castrar de más de 12 y menos 24 meses	Muy buena y poco cubierta (U-2)	386,0	360,2	387,8	395,0	401,3	316,9	385,7	385,2	390,0	-0,6
	Muy buena y cubierta (U-3)	382,5	360,3	384,1	376,0	397,0	325,5	382,6	383,9	380,1	1,1
	Buena y poco cubierta (R-2)	379,2	350,4	366,9	362,0	360,0	316,7	369,6	373,8	365,3	0,4
	Buena y cubierta (R-3)	374,8	352,1	362,9	359,0	361,3	320,8	371,4	376,7	365,3	-0,6
	Menos buena y poco cubierta (O-2)	331,2	334,8	332,0	297,0	308,4	305,6	336,6	331,9	323,2	2,7
	Menos buena y cubierta (O-3)	337,6	337,4	338,0	289,0	303,2	309,2	358,2	345,0	328,8	2,8
	Categoría A	368,1	351,0	367,9	359,9	391,6	311,9	368,0	363,2	362,6	1,5
Categoría D: Hembras paridas	Buena y cubierta (R-3)	290,3	303,5	235,0	372,0	280,8	261,8	221,0	285,9	332,6	-29,3
	Buena y grasa (R-4)	292,6	302,8	257,3	352,0	291,8	262,6	215,3	282,2	291,5	-11,7
	Menos buena y poco cubierta (O-2)	254,4	275,8	204,0	306,0	223,7	237,0	201,9	246,3	240,2	-15,1
	Menos buena y cubierta (O-3)	258,3	281,7	207,3	298,0	254,1	243,3	203,0	259,7	261,8	-20,8
	Menos buena y grasa (O-4)	265,1	282,4	227,5	278,0	251,8	246,2	209,6	261,8	263,8	-13,8
	Mediocre y poco cubierta (P-2)	197,7	255,7	177,0	232,0	201,3	207,7	187,1	212,6	211,2	-16,2
	Mediocre y cubierta (P-3)	210,0	270,2	230,8	257,0	231,9	211,9	189,4	229,9	248,8	-7,2
	Categoría D	251,1	278,2	211,2	304,2	223,8	236,8	197,2	251,6	260,9	-19,0
Categoría E: Hembras de más de 12 meses	Muy buena y poco cubierta (U-2)	366,7	373,0	397,8	435,0	436,2	299,5	388,9	404,7	418,8	-5,0
	Muy buena y cubierta (U-3)	363,9	381,5	384,1	446,0	450,9	305,5	384,0	407,9	412,7	-6,9
	Buena y poco cubierta (R-2)	361,4	360,3	376,8	370,0	422,5	295,3	381,1	391,8	364,7	3,3
	Buena y cubierta (R-3)	358,2	367,1	390,8	383,0	411,1	298,2	369,2	396,8	373,8	4,6
	Buena y grasa (R-4)	349,7	366,5	384,3	361,0	385,8	298,4		398,8	381,4	0,7
	Menos buena y poco cubierta (O-2)	268,8	339,7	322,8	295,0	287,0	272,6	361,0	347,5	289,6	11,5
	Menos buena y cubierta (O-3)	265,3	353,7	341,1	318,0	269,7	280,3	346,4	372,9	313,5	8,8
	Menos buena y grasa (O-4)	271,6	352,5	319,5	305,0	256,6	278,2	360,0	384,8	355,9	-10,2
	Categoría E	330,4	363,2	383,8	398,7	436,7	285,3	371,6	392,6	371,1	3,4
Categoría Z: Canales de machos y hembras de más de 8 y menos de 12 meses	Muy buena y poco cubierta (U-2)			407,0		444,5	326,3	389,5		413,7	-1,6
	Muy buena y cubierta (U-3)			401,0		411,9		385,6		400,4	0,1
	Buena y poco cubierta (R-2)			380,1		401,2	313,6	360,2		378,0	0,5
	Buena y cubierta (R-3)			374,6		420,0		377,9		375,5	-0,2
	Menos buena y poco cubierta (O-2)	276,2	339,1	321,5		375,1	329,1	331,4	283,5	334,6	-3,9
	Menos buena y cubierta (O-3)			323,6			286,1	360,8		332,1	-2,6
	Categoría Z	276,2	339,1	357,4		433,3	316,9	349,1	283,5	360,1	-0,8

2.- PRECIO MEDIO NACIONAL DE ANIMALES VIVOS DE LA ESPECIE BOVINA EN MERCADOS REPRESENTATIVOS
(R(UE) N° 807/2013.)

CATEGORIA	Alemania (DE)	Irlanda (IE)	España (ES)	Francia (FR)	Italia (IT)	Polonia (PL)	Reino Unido (UK)	UE-28	% España / UE
Bovinos de mas de 6 y menos de 12 meses (Euros/100 kg vivo) (Media ponderada Frison y Cruzado)	179,00	220,00	226,33	244,00	277,00	255,71	203,05	227,41	-0,48
Terneros de 8 días a 4 semanas (Euros/cabeza):									
. FRISON/PAIS	74,35	127,38	91,25	43,00	110,76	120,57	42,61	78,11	16,82
. CRUZADO	163,70	281,37	225,00	148,00	242,83	199,11	235,71	198,13	13,56

PRECIOS DE MERCADO. PAÍSES MIEMBROS UE
Semana 44 (del 31 de octubre al 6 de noviembre). Año 2016

B) OVINO

PRECIO MEDIO NACIONAL DE CANALES DE OVINO EN MERCADOS REPRESENTATIVOS (R(CE) No 315/2002)
(EUROS\100 kg CANAL)

CATEGORIA	Bélgica (BE)	Alemania (DE)	España (ES)	Francia (FR)	Irlanda (IE)	Italia (IT)	Holanda (NL)	Polonia (PL)	Portugal (PT)	Reino Unido (UK)	UE-28	% España / UE
Canales de Corderos Pesados (> 13 kg)	507,30	546,48	553,01	641,00	412,84		510,85	347,12		426,39	463,45	19,32
Canales de Corderos Ligeros (< 13 kg)			785,17			651,86			524,00		641,51	22,39

C) PORCINO

PRECIO MEDIO NACIONAL DE LA ESPECIE PORCINA, SEGÚN MODELO COMUNITARIO DE CLASIFICACIÓN (R(CE) No 1249/2008 y R(UE) No 148/2014)
(EUROS\100 kg CANAL)

CATEGORIA	Bélgica (BE)	Alemania (DE)	España (ES)	Francia (FR)	Irlanda (IE)	Italia (IT)	Holanda (NL)	Polonia (PL)	Portugal (PT)	Reino Unido (UK)	UE-28	% España / UE
Porcino. Clase S (>60% magro)	142,70	160,44	151,64	152,00	159,14		136,53	151,81	158,00	166,17	153,04	-0,91
Porcino. Clase E (60-55% magro)	133,50	155,82	146,87	144,00	158,26	178,41	135,39	149,82	157,00	163,27	151,76	-3,22
Porcino. Clase R (50-45% magro)			155,60			200,41				133,45	197,21	-21,10
Lechones (Euros/unidad)	43,00	50,70	33,02	36,20		69,10	33,00	38,55	39,00	60,80	42,71	-22,70

D) POLLOS Y HUEVOS

PRECIO MEDIO NACIONAL DE CANALES DE POLLOS (65% RENDIMIENTO), Y DE HUEVOS, MEDIA DE LAS CLASES L Y M
SEGÚN MODELO COMUNITARIO DE CLASIFICACIÓN (R(CE) N° 546/2003)

CATEGORIA	Bélgica (BE)	Alemania (DE)	España (ES)	Francia (FR)	Irlanda (IE)	Italia (IT)	Holanda (NL)	Polonia (PL)	Portugal (PT)	Reino Unido (UK)	UE-28	% España / UE
Pollos. 65% de rendimiento (Euros/100kg canal)	154,00	267,00	154,55	227,00	97,52	197,50	176,00	114,08	117,00	146,75	175,10	-11,73
Huevos. Media Clases L y M (Euros/100 kg)	101,52	110,32	85,38	123,55	138,33	148,02	101,00	140,63	109,79	103,12	117,81	-27,53



GOBIERNO
DE ESPAÑA

MINISTERIO
DE AGRICULTURA Y PESCA,
ALIMENTACIÓN Y MEDIO AMBIENTE