



2 de noviembre 2016

---

**Índice:**

---

**1. Precios Medios Nacionales, comentarios y gráficos**

**2. Precios en Mercados Representativos UE (nacionales)**

- 2.1 Cereales
- 2.2 Vinos de mesa
- 2.3 Aceites y Semillas
- 2.4 Frutas y Hortalizas
- 2.5 Vacuno
- 2.6 Ovino
- 2.7 Porcino

**3. Precios en Mercados Representativos UE (semana anterior)**



GOBIERNO  
DE ESPAÑA

MINISTERIO  
DE AGRICULTURA, ALIMENTACIÓN  
Y MEDIO AMBIENTE

## **SECRETARÍA GENERAL TÉCNICA**

Subdirección General de Estadística

[sgestadi@magrama.es](mailto:sgestadi@magrama.es)

<http://www.magrama.gob.es/es/estadistica/temas/default.aspx>

Publicación elaborada por la  
Secretaría General Técnica  
Subdirección General de Estadística



**MINISTERIO DE AGRICULTURA, ALIMENTACIÓN Y MEDIO AMBIENTE**

### **Edita**

© Ministerio de Agricultura, Alimentación y Medio Ambiente  
Secretaría General Técnica  
Centro de Publicaciones  
Catálogo de Publicaciones de la Administración General del Estado:  
<http://publicacionesoficiales.boe.es/>

N.I.P.O.: 280-15-017-3

Se permite la utilización, copia o reproducción de los datos de este Boletín siempre que se cite expresamente su procedencia

## PRECIOS MEDIOS NACIONALES AGRÍCOLAS

PRODUCTOS AGRÍCOLAS (especificaciones)		Semana 42 17-23/10	Semana 43 24-30/10	Variación semanal euros	Variación semanal %
<b>CEREALES, alfalfa y pisa de girasol</b>					
(1)	Trigo blando panificable (€/t)	157,66	160,50	2,84	1,80
(1)	Cebada pienso (€/t)	146,57	147,10	0,53	0,36
(1)	Maíz grano (€/t)	171,62	172,08	0,46	0,27
(4)	Arroz cáscara (€/t)	283,49	284,18	0,69	0,24
(1)	Alfalfa (€/t)	146,04	145,92	-0,11	-0,08
(1)	Pisa de girasol (€/t)	356,02	356,42	0,41	0,11
<b>VINOS (sin Indicación Geográfica)</b>					
(2)	Vino blanco (€/hgdo)	2,27	2,21	-0,06	-2,67
(2)	Vino tinto, 12 puntos de color (€/hgdo)	2,96	2,94	-0,02	-0,80
<b>ACEITES VEGETALES</b>					
(3)	Aceite de oliva virgen, de 0,8° a 2° (€/100 kg)	308,40	307,07	-1,33	-0,43
(3)	Aceite de oliva lampante, más de 2° (€/100 kg)	301,15	301,33	0,18	0,06
(3)	Aceite de orujo crudo (€/100 kg)	101,61	104,03	2,43	2,39
(3)	Aceite girasol refinado (€/100 kg)	83,61	83,72	0,11	0,13
<b>FRUTAS</b>					
(4)	Clementina (€/100kg)	25,25	24,92	-0,33	-1,32
(4)	Limón (€/100kg)	62,00	53,09	-8,91	-14,37
(4)	Naranja (€/100 kg)	17,31	16,94	-0,37	-2,11
(4)	Manzana Golden (€/100kg)	39,94	41,59	1,65	4,13
(4)	Pera Blanquilla (€/100kg)	52,01	52,01	0,00	0,00
(4)	Uva de mesa (€/100 kg)	72,76	66,47	-6,29	-8,65
(4)	Melocotón (€/100 kg)	48,78	45,67	-3,11	-6,37
(4)	Plátano (€/100 kg)	46,31	51,84	5,53	11,94
<b>HORTALIZAS</b>					
(4)	Acelga (€/100kg)	45,14	45,98	0,84	1,85
(4)	Ajo seco (€/100 kg)	213,88	215,67	1,79	0,84
(4)	Berenjena (€/100 kg)	24,95	25,97	1,03	4,12
(4)	Calabacín (€/100 kg)	35,77	23,90	-11,87	-33,18
(4)	Cebolla (€/100 kg)	13,16	13,73	0,56	4,29
(4)	Champiñón (€/100kg)	111,76	111,76	0,00	0,00
(4)	Judía verde tipo plana (€/100 kg)	220,38	167,46	-52,92	-24,01
(4)	Lechuga Romana (€/100 kg)	26,58	25,95	-0,63	-2,37
(4)	Pepino (€/100 kg)	36,67	35,62	-1,05	-2,87
(4)	Pimiento verde tipo italiano (€/100 kg)	61,11	50,83	-10,28	-16,82
(4)	Tomate liso (€/100 kg)	68,33	62,47	-5,86	-8,58
(4)	Zanahoria (€/100 kg)	13,65	13,65	0,00	0,00
(4)	Patata (€/100 kg)	21,70	21,11	-0,58	-2,70

Posición comercial:

(1) Entrada industria; (2) Salida bodega; (3) Salida almazara; (4) Granel: sobre árbol, finca, almacén, agricultor, alhóndiga, lonja

● **CEREALES** (▲): Ligeros incrementos en los precios medios de los cereales grano. Trigo blando panificable 1,80%, cebada pienso 0,36%, maíz grano 0,27% y arroz cáscara 0,24%.

● **VINOS SIN DOP/IGP** (▼): Descenso en los precios medios de los vinos sin DOP/IGP; siendo más significativo el descenso en el vino blanco (-2,67%). El vino tinto desciende un (-0,80%).

● **ACEITES VEGETALES** (▲▼): Desigual comportamiento en los precios medios de los aceites. Destaca el incremento del aceite de orujo crudo 2,39%, seguido del aceite de girasol refinado 0,13% y del aceite de oliva lampante 0,06%. El aceite de oliva virgen desciende un (-0,43%).

● **CÍTRICOS** (▼): Con una demanda estancada y fuerte presión a la baja, se observa esta semana un ajuste —habitual en estas fechas, por otra parte— de la cotización en origen del limón (-14,37%). También descienden, aunque mucho más levemente, los precios medios de naranja Navelina (-2,11%) y clementina (-1,32%).

● **PLÁTANO** (▲): Continuando por la senda ascendente iniciada la semana pasada, sube de nuevo la cotización media del plátano canario (11,94%).

● **FRUTA DE PEPITA** (▲▼): Los mercados gerundenses impulsan la cotización media en origen de la manzana Golden (4,13%), mientras que la de la uva de mesa desciende en mayor medida (-8,65%). Estabilidad en la pera Blanquilla.

● **HORTALIZAS** (▼): Entre las producciones hortícolas, destacan esta semana las fuertes bajadas del calabacín (-33,18%), la judía verde plana (-24,01%), el pimiento verde italiano (-16,82%), y, algo menor, del tomate redondo liso (-8,58%). Entre las subidas, mucho más discretas, cabría mencionar las de la cebolla (4,29%) y la berenjena (4,12%). Desciende una semana más el precio medio de la patata (-2,70%).

# PRECIOS MEDIOS NACIONALES AGRÍCOLAS

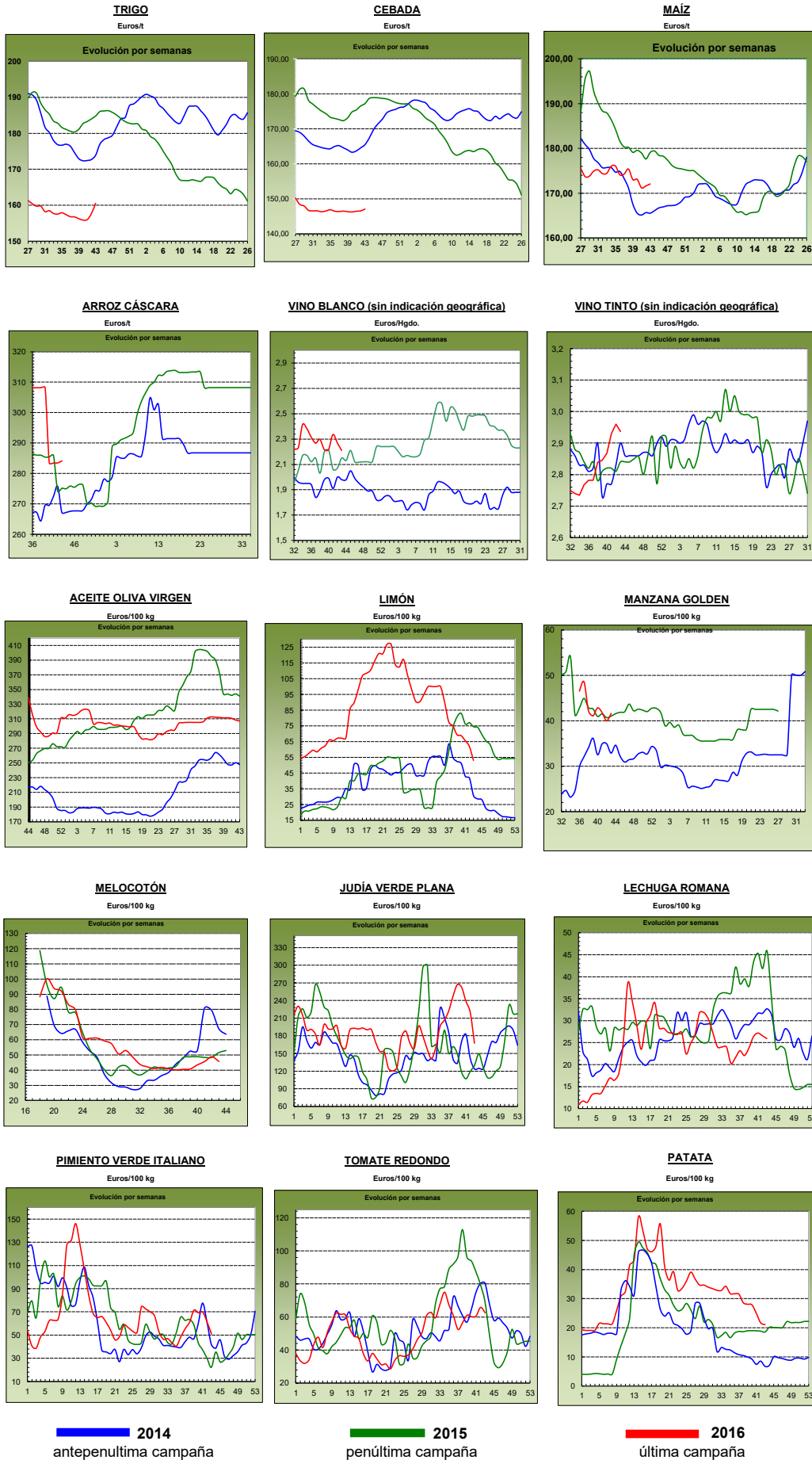

## PRECIOS MEDIOS NACIONALES GANADEROS

PRODUCTOS GANADEROS (especificaciones)		Semana 42 17-23/10	Semana 43 24-30/10	Variación semanal euros	Variación semanal %
<b>VACUNO</b>					
(5)	Ternera, 180-300 kilos (€100 kg canal)	373,96	374,41	0,45	0,12
(5)	Machos de 12 a 24 meses (Clase R) (€100 kg canal)	364,44	364,65	0,21	0,06
(5)	Animales de 8 a 12 meses (Clase R) (€100 kg canal)	374,39	376,07	1,68	0,45
(5)	Bovino vivo, conjunto categorías (€100 kg vivo)	191,90	192,16	0,26	0,14
<b>CORDERO</b>					
(5)	Corderos 9-19 kilos (€100 kg canal)	631,11	644,29	13,18	2,09
(5)	Corderos 12-16 kilos (€100 kg canal)	582,23	595,81	13,58	2,33
<b>PORCINO</b>					
(5)	Porcino >60% magro (Clase S) (€100 kg canal)	156,05	151,64	-4,41	-2,83
(5)	Porcino 60-55% magro (Clase E) (€100 kg canal)	151,49	146,87	-4,62	-3,05
(5)	Porcino 55-50% magro (Clase U) (€100 kg canal)	157,28	152,51	-4,77	-3,03
(5)	Porcino 50-45% magro (Clase R) (€100 kg canal)	158,94	155,60	-3,34	-2,10
(5)	Lechon 20 kg (€unidad)	32,40	33,02	0,62	1,91
<b>POLLO</b>					
(6)	Pollo, media de canales del 83% y 65% rdto. (€100 kg canal)	155,21	154,87	-0,34	-0,22
(6)	Pollo P10 (83% rdto.) (€100 kg canal)	157,71	157,71	0,00	0,00
(6)	Pollo P90 (65% rdto.) (€100 kg canal)	154,92	154,55	-0,37	-0,24
<b>HUEVOS</b>					
(7)	Huevos, media Clase L y M (€100 kg)	83,51	85,38	1,87	2,24
(7)	Huevos - Clase L (€docena)	0,68	0,70	0,02	2,94
(7)	Huevos - Clase M (€docena)	0,59	0,60	0,01	1,69
<b>CONEJO</b>					
(8)	Conejo 1,8-2,2 kilo, vivo (€100 kg)	181,40	185,81	4,41	2,43
<b>LECHE Y PRODUCTOS LÁCTEOS</b>					
(10)	Suero de leche en polvo (€100 kg)	77,86	78,10	0,24	0,31
(9)	Leche de vaca (€100 litros). Fuente: FEAGA	Precio septiembre 2016: 29,60 €/100 litros			
<b>MIEL</b>					
(11)	Miel multifloral a granel (€100 kg)	Precio agosto 2016: 295,99 €/100 kg			

Posición comercial:

- (5) Entrada matadero; (6) Salida muelle matadero; (7) Salida muelle centro de embalaje; (8) Salida granja; (9) Precio pagado al ganadero  
 (10) Precio franco fábrica sin impuestos ni costes; (11) Venta a la industria o mayorista

### COMENTARIOS DE MERCADO

- **VACUNO** (▲): Leves subidas en los precios de las **canales de vacuno**, con variaciones que van desde el 0,45% de las canales de los animales 8-12 meses, al 0,06% de las de los machos 12-24 meses, pasando por el 0,12% de las de las terneras. Las cotizaciones de los **animales con destino vida** aumentan un 0,14% gracias a un nivel exportador más que aceptable.
- **CORDERO** (▲): La escasez de cordero en las explotaciones ganaderas provoca un nuevo incremento en los precios de las canales de cordero (2,21% de media en sus diferentes clasificaciones). La demanda, sobre todo nacional, se mantiene a niveles muy bajos, pero es la mínima oferta la que impulsa las cotizaciones al alza.
- **PORCINO** (▼): El precio de la **canal de porcino de capa blanca** bajó un (-2,75%, de media en sus diferentes clasificaciones) esta semana, siendo un comportamiento propio de la época del año en la que nos encontramos. La tendencia propia de estos meses es de bajadas, por lo que es lo que cabe esperar. Subida del 1,91% en las cotizaciones de los **lechones base 20 kg** (▲). Con las alzas de cotizaciones de las últimas semanas, los precios de los lechones nacionales se empiezan a igualar con los de los lechones holandeses, que empiezan a ser una opción óptima para los productores de cebo en España. A pesar de esto, el recorrido de los precios de los lechones nacionales aún tiene recorrido al alza.
- **POLLOS** (▼): El precio de la canal de pollo registró un leve descenso del (-0,22%) esta semana. Se puede hablar de equilibrio entre oferta y demanda, con una demanda un poco menor, lo que permite este tibio descenso.
- **HUEVOS** (▲): La mayor demanda exterior ha permitido que los productores de huevos pudieran incrementar los precios de la docena de huevos (2,94% en la Clase L y 1,69% en la Clase M).
- **CONEJO** (▲): Subida del 2,43% en el precio del conejo vivo de granja, que alcanza precios máximos en el año. La baja oferta marca la evolución de los precios estas últimas semanas.
- **PRODUCTOS LÁCTEOS**: Subida semanal del 0,31% en los precios del **suero de leche en polvo** (▲). El precio de la leche de vaca en el mes de septiembre ha sido de 29,60 €/100 litros, según fuente FEAGA.

# PRECIOS MEDIOS NACIONALES GANADEROS

## VACUNO VIVO

Euro/100 kg vivo

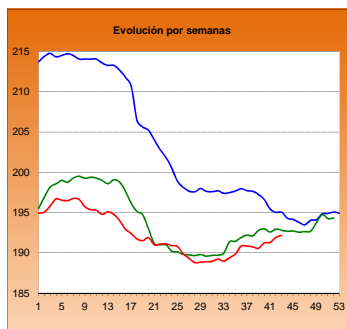

## MACHOS 12-24 MESES (Clase R)

Euro/100 kg canal

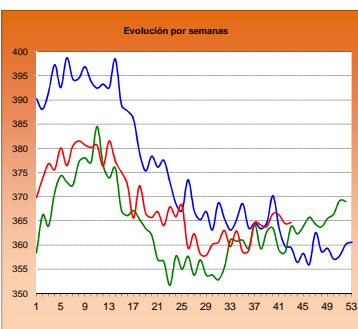

## TERNERAS (Conjunto de Clases)

Euro/100 kg canal

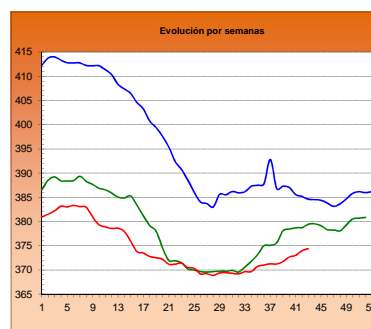

## ANIMALES DE 8-12 MESES (Clase R)

Euro/100 kg canal

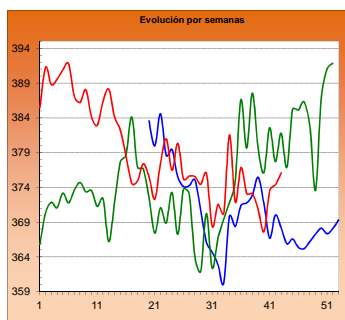

## CORDERO 12-16 kilos

Euro/100 kg canal

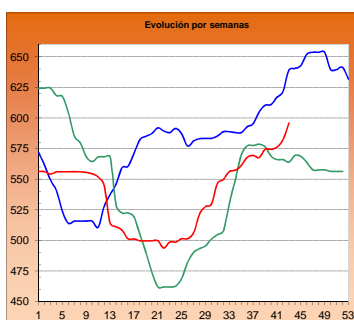

## CORDERO 9-19 kilos

Euro/100 kg canal

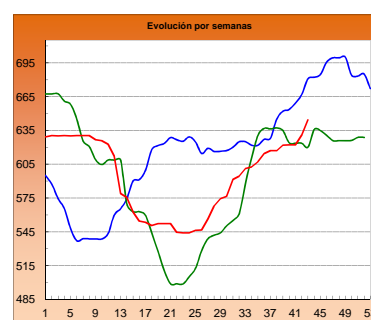

## PORCINO >60% magro (Clase S)

Euro/100 kg canal

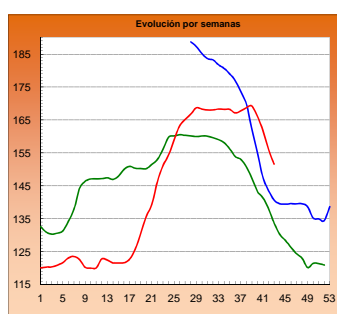

## PORCINO 60-55% magro (Clase E)

Euro/100 kg canal

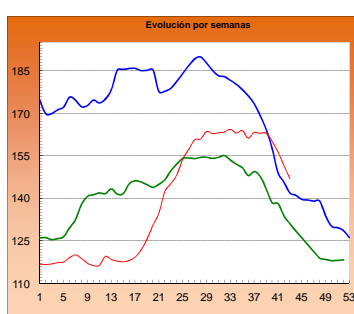

## LECHONES Base 20 kg

Euro/unidad

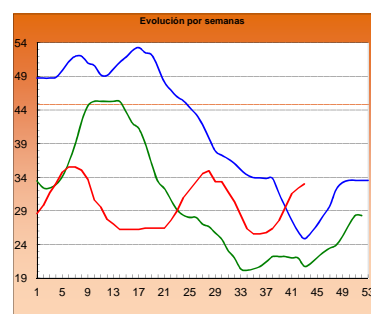

## POLLO Canales del 83% y 65% rdto.

Euro/100 kg canal

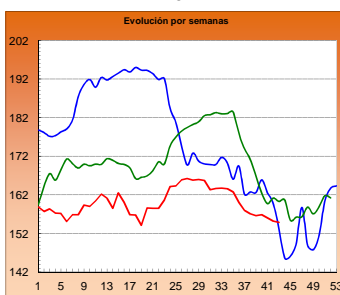

## POLLO P90

Euro/100 kg canal

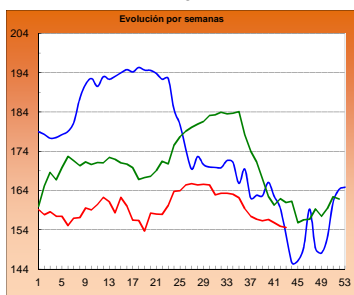

## POLLO P10

Euro/100 kg canal

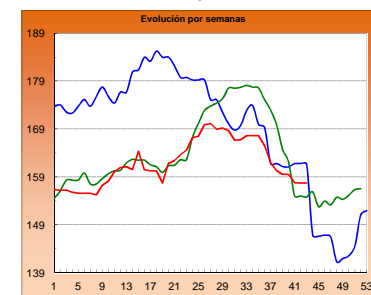

## HUEVOS Clase L

Euro/ 100 kg canal

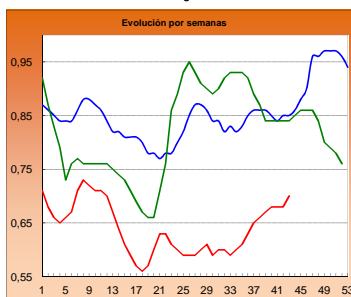

## HUEVOS Clase M

Euro/ Docena

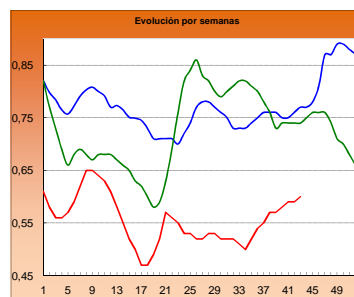

## CONEJO VIVO

Euro/100 kg vivo

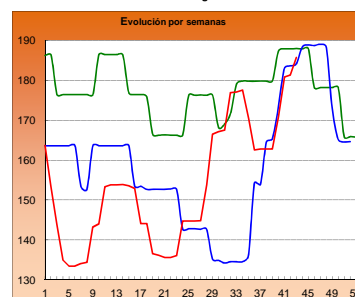

2014

2015

2016

**I-2 PRECIOS EN MERCADOS REPRESENTATIVOS - CEREAL**

Precios en Euro/Tonelada

**REGLAMENTO (UE) N° 1272/2009 DE LA COMISION. Artículo 56, apartado 3.**

**Precios de comercio al por mayor. Mercancía nacional y/o importada, sobre vehículo**

<b>PRODUCTO</b>	<b>MERCADO REPRESENTATIVO</b>	Semana 17-23/10 2016	Semana 24-30/10 2016	Variación €
<b>Trigo Blando Panificable</b>	Albacete	153,00	155,00	2,00
	Ávila	149,00	151,00	2,00
	Barcelona	178,00	180,00	2,00
	Burgos	145,20	150,20	5,00
	Huesca	158,00	162,00	4,00
	León	157,40	157,50	0,10
	Lérida	159,00	159,00	0,00
	Madrid	153,00	153,00	0,00
	Murcia	161,00	168,00	7,00
	Navarra	152,00	160,00	8,00
	Palencia	153,20	152,20	-1,00
	Pontevedra	170,00	176,00	6,00
	Salamanca	152,30	153,90	1,60
	Segovia	152,60	154,40	1,80
	Sevilla	180,00	180,00	0,00
	Soria	155,60	159,20	3,60
	Tarragona	167,00	170,00	3,00
	Valladolid	149,60	151,20	1,60
Zamora	154,60	154,60	0,00	
<b>Trigo Duro</b>	Cádiz	210,00	222,00	12,00
	Córdoba	225,00	240,00	15,00
	Sevilla	210,00	222,00	12,00
	Zaragoza	212,00	210,00	-2,00

<b>I-2 PRECIOS EN MERCADOS REPRESENTATIVOS - CEREAL</b>
---

Precios en Euro/Tonelada

REGLAMENTO (UE) N° 1272/2009 DE LA COMISION. Artículo 56, apartado 3.

Precios de comercio al por mayor. Mercancía nacional y/o importada, sobre vehículo

PRODUCTO	MERCADO REPRESENTATIVO	Semana 17-23/10 2016	Semana 24-30/10 2016	Variación €
Cebada Pienso	Albacete	138,60	139,60	1,00
	Ávila	140,00	142,00	2,00
	Ciudad Real	147,20	148,20	1,00
	La Coruña	153,00	156,00	3,00
	Cuenca	140,00	140,00	0,00
	Gerona	157,00	158,00	1,00
	Granada	156,00	156,00	0,00
	Huesca	145,00	145,00	0,00
	León	147,00	147,00	0,00
	Lérida	145,00	145,00	0,00
	Murcia	154,00	155,00	1,00
	Palencia	142,20	143,00	0,80
	Pontevedra	159,00	160,00	1,00
	Segovia	140,40	143,00	2,60
	Sevilla	158,00	158,00	0,00
	Teruel	146,00	142,00	-4,00
	Valladolid	140,60	143,10	2,50
	Zamora	142,40	143,20	0,80
	Zaragoza	146,00	142,00	-4,00
Cebada Malta	Albacete	162,00	164,00	2,00
	Burgos	142,00	143,00	1,00
	Cuenca	162,00	164,00	2,00
	Huesca	154,00	154,00	0,00
	Navarra	160,00	160,00	0,00
	Palencia	144,00	145,00	1,00
	Valladolid	145,00	145,00	0,00



**I-2 PRECIOS EN MERCADOS REPRESENTATIVOS - CEREAL**

Precios en Euro/Tonelada

**REGLAMENTO (UE) N° 1272/2009 DE LA COMISION. Artículo 56, apartado 3.**
**Maíz grano, precios de comercio al por mayor. Mercancía nacional y/o importada, sobre vehículo**
**Arroz cáscara, arroz blanco precios salida almacén agricultor**

<b>PRODUCTO</b>	<b>MERCADO REPRESENTATIVO</b>	Semana 17-23/10 2016	Semana 24-30/10 2016	Variación €
<b>Maíz Grano</b>	<b>Badajoz</b>	167,00	168,00	1,00
	<b>Barcelona</b>	175,00	177,00	2,00
	<b>Cáceres</b>	167,00	168,00	1,00
	<b>La Coruña</b>	178,00	178,00	0,00
	<b>Gerona</b>	175,00	177,00	2,00
	<b>Huesca</b>	162,00	164,00	2,00
	<b>León</b>	166,00	165,60	-0,40
	<b>Lérida</b>	165,00	165,00	0,00
	<b>Madrid</b>	177,00	176,00	-1,00
	<b>Murcia</b>	176,00	172,00	-4,00
	<b>Navarra</b>	170,00	170,00	0,00
	<b>Sevilla</b>	175,00	175,00	0,00
	<b>Valencia</b>	176,00	177,00	1,00
	<b>Zaragoza</b>	165,00	170,00	5,00
<b>Arroz cáscara (Indica)</b>	<b>Badajoz</b>	295,78	295,78	0,00
	<b>Sevilla</b>	260,00	260,00	0,00
	<b>Valencia</b>	260,00	265,00	5,00
<b>Arroz cáscara (Japónica)</b>	<b>Badajoz</b>	318,25	318,25	0,00
	<b>Sevilla</b>	290,00	290,00	0,00
	<b>Valencia</b>	290,00	295,00	5,00
<b>Arroz blanco (Indica)</b>	<b>Badajoz</b>	572,36	572,36	0,00
	<b>Sevilla</b>	535,04	535,04	0,00
	<b>Valencia</b>	540,00	540,00	0,00
<b>Arroz blanco (Japónica)</b>	<b>Badajoz</b>	591,30	591,30	0,00
	<b>Sevilla</b>	537,78	537,78	0,00
	<b>Valencia</b>	606,00	560,00	-46,00
<b>Arroz blanco vaporizado (Indica)</b>	<b>Badajoz</b>	638,00	638,00	0,00
	<b>Sevilla</b>	749,36	749,36	0,00
	<b>Valencia</b>	600,00	570,00	-30,00
<b>Arroz partido</b>	<b>Badajoz</b>	322,00	322,00	0,00
	<b>Sevilla</b>	320,00	315,00	-5,00
	<b>Valencia</b>	320,00	322,50	2,50

**I-3 PRECIOS EN MERCADOS REPRESENTATIVOS  
VINOS BLANCO Y TINTO SIN INDICACION GEOGRAFICA  
Reglamentos UE Nº 479/2008 y 144/2013**

**En €/hgdo, salida bodega, a granel, pago al contado sin I.V.A.  
Precio de vino tinto referido al producto de 12 puntos de color**

<b>PRODUCTO</b>	<b>MERCADO REPRESENTATIVO</b>	<b>Semana 17 - 23/10 42 2016</b>	<b>Semana 24 - 30/10 43 2016</b>	<b>Variación €</b>
<b>VINO BLANCO</b>	<b>Albacete</b>	<b>2,63</b>	<b>2,62</b>	<b>-0,01</b>
	<b>Badajoz</b>	<b>2,65</b>	<b>2,39</b>	<b>-0,26</b>
	<b>Ciudad Real</b>	<b>2,27</b>	<b>2,27</b>	<b>0,00</b>
	<b>Cuenca</b>	<b>2,34</b>	<b>2,29</b>	<b>-0,05</b>
	<b>Toledo</b>	<b>1,80</b>	<b>1,80</b>	<b>0,00</b>
<b>VINO TINTO</b>	<b>Albacete</b>	<b>3,04</b>	<b>3,04</b>	<b>0,00</b>
	<b>Ciudad Real</b>	<b>2,44</b>	<b>2,44</b>	<b>0,00</b>
	<b>Cuenca</b>	<b>3,26</b>	<b>3,20</b>	<b>-0,06</b>
	<b>Badajoz</b>	<b>2,90</b>	<b>2,90</b>	<b>0,00</b>
	<b>Murcia</b>	<b>2,87</b>	<b>2,87</b>	<b>0,00</b>
	<b>Toledo</b>	<b>3,15</b>	<b>3,15</b>	<b>0,00</b>
	<b>Valencia</b>	<b>3,34</b>	<b>3,34</b>	<b>0,00</b>

**I-4 PRECIOS EN MERCADOS REPRESENTATIVOS DE ACEITES**

Aceites. Precios sobre almazara, en €/100 kg, sin I.V.A.Rgtos C.E. 865/04 y 826/08

Semilla de girasol. Precios en centros de demanda, en €/100 kg, sin I.V.A. Rgto C.E.E. 3405/93

PRODUCTO Y ESPECIFICACIONES	MERCADO REPRESENTATIVO	Semana 42 17 - 23/10 2016	Semana 43 24 - 30/10 2016	Variación €
ACEITE DE OLIVA VIRGEN EXTRA Menos de 0,8°	Badajoz	317,50	310,00	-7,50
	Ciudad Real	315,00	313,00	-2,00
	Córdoba	315,88	314,38	-1,50
	Granada	313,00	313,75	0,75
	Jaén	314,29	313,01	-1,28
	Málaga	316,50	315,40	-1,10
	Sevilla	331,71	331,11	-0,59
	Tarragona	320,00	320,00	0,00
	Toledo	317,00	314,00	-3,00
ACEITE DE OLIVA VIRGEN De 0,8° a 2°	Badajoz	312,50	302,50	-10,00
	Córdoba	309,50	308,00	-1,50
	Granada	307,50	308,11	0,61
	Jaén	306,45	305,40	-1,05
	Sevilla	314,89	314,27	-0,63
	Cadiz	313,00	302,00	-11,00
	Tarragona	305,00	307,50	2,50
	Toledo	307,00	305,00	-2,00
	ACEITE DE OLIVA LAMPANTE Más de 2°	Córdoba	296,50	302,50
Granada		307,00	305,25	-1,75
Jaén		303,40	301,63	-1,77
Málaga		304,70	302,95	-1,75
Sevilla		307,57	307,57	0,00
Tarragona		272,50	277,50	5,00
Badajoz		305,50	297,50	-8,00
ACEITE DE OLIVA REFINADO		Córdoba	300,50	300,50
	Jaén	304,00	304,00	0,00
	Tarragona	302,50	305,00	2,50
ACEITE DE ORUJO CRUDO	Córdoba	102,50	103,88	1,38
	Jaén	102,32	103,22	0,90
	Tarragona	100,00	105,00	5,00
ACEITE DE ORUJO REFINADO	Córdoba	141,12	141,85	0,73
	Jaén	139,50	140,50	1,00
	Tarragona	140,00	145,00	5,00
ACEITE DE GIRASOL REFINADO	Córdoba	82,98	83,36	0,39
	Sevilla	83,35	83,30	-0,05
	Tarragona	84,50	84,50	0,00
PIPA DE GIRASOL	Andalucía	363,21	362,66	-0,54
	Centro-Norte	351,23	352,27	1,04

## I-5 PRECIOS EN MERCADOS REPRESENTATIVOS - FRUTAS Y HORTALIZAS

## PRECIOS DE PRODUCTOS NACIONALES

Mercados representativos de producción

Rgtos. CE 1234/2007 y 543/2011

En €/100 kg, a salida agrupación de productores, envasado, sin I.V.A, incluyendo el precio del envase.

## CÍTRICOS

PRODUCTO	MERCADO	VARIEDAD O TIPO	CAT.	CALIBRE mm.	DIA/MES						
					24/10	25/10	26/10	27/10	28/10	29/10	30/10
CLEMENTINA	Castellón	Arrufatina	I	1-X - 3	81,89	-	-	-	81,89	81,89	-
	Castellón	Clemenpons	I	1-X - 3	-	-	-	-	64,16	-	-
	Castellón	Clemenules	I	1-X - 3	-	-	-	75,00	82,59	87,09	70,80
	Castellón	Marisol	I	1-X - 3	65,00	-	-	-	61,10	55,00	55,00
	Castellón	Oronules	I	1-X - 3	91,07	-	-	-	91,07	91,07	91,07
	Valencia	Arrufatina	I	1-X - 3	-	-	-	62,60	75,00	75,00	-
	Valencia	Clemensoon	I	1-X - 3	-	-	-	-	73,36	-	-
	Valencia	Marisol	I	1-X - 3	-	-	70,00	67,30	64,87	-	-
	Valencia	Oronules	I	1-X - 3	-	-	69,98	69,98	69,98	-	-
LIMÓN	Alicante	Fino	I	3-4	120,00	124,64	122,52	125,00	123,00	-	-
	Murcia	Fino	I	3-4	145,00	146,00	144,00	145,00	146,00	-	-
	Málaga	Fino	I	3-4	150,00	150,00	148,00	149,00	150,00	-	-
NARANJA	Alicante	Navelina	I	6-9	-	44,25	50,02	45,55	-	-	-
	Sevilla	Navelina	I	6-9	-	56,88	56,42	-	-	-	-
	Valencia	Navelina	I	6-9	-	-	-	54,00	58,14	-	-
SATSUMA	Valencia	Clausellina / Okitsu	I	1-X - 2	59,84	59,84	60,43	63,90	52,39	63,93	-

## FRUTAS DE PEPITA

PRODUCTO	MERCADO	VARIEDAD O TIPO	CAT.	CALIBRE	DIA/MES							
					24/10	25/10	26/10	27/10	28/10	29/10	30/10	
MANZANA	Lleida	Golden Delicious	I	70-80	53,80	53,84	53,77	53,86	53,75	-	-	
	Lleida	Granny Smith	I	70-80	-	-	-	-	57,00	-	-	
	Lleida	Red Chief	I	70-80	54,00	53,00	53,71	54,00	53,26	-	-	
	Lleida	Royal Gala	I	70-80	68,40	66,03	68,16	68,41	66,37	-	-	
	Girona	Golden Delicious	I	70-80	76,91	76,91	76,91	76,91	76,91	-	-	
	Girona	Fuji	I	70-80	94,23	94,23	94,23	94,23	94,23	-	-	
	Girona	Granny Smith	I	70-80	73,77	73,77	73,77	73,77	73,77	-	-	
	Girona	Red Delicious	I	70-80	73,77	73,77	73,77	73,77	73,77	-	-	
	Girona	Royal Gala	I	70-80	80,45	80,45	80,45	80,45	80,45	-	-	
	PERA	Lleida	Abbé Fénel	I	70-75	-	98,61	-	-	97,54	-	-
		Lleida	Blanquilla	I	55-60	72,29	72,08	73,20	73,08	71,08	-	-
Lleida		Conferencia	I	60-65+	70,43	71,34	71,04	71,48	69,82	-	-	
Lleida		Condesa (Alexandrina)	I	65-70	67,00	68,00	67,00	68,00	68,00	-	-	
Lleida		Ercolini	I	<55	112,00	107,61	102,43	106,44	110,19	-	-	
Lleida		Limonera	I	60-65	73,77	72,65	73,03	74,03	73,33	-	-	
Murcia		Ercolini	I	<55	130,00	130,00	130,00	130,00	130,00	-	-	
Zaragoza		Conferencia	I	60-65+	62,93	62,57	64,07	65,30	-	-	-	
UVA DE MESA	Alicante	Moscatel Italia Embolsada (Ideal)			-	-	-	-	89,32	121,63	-	
	Alicante	Red Globe			-	-	-	-	85,00	104,95	-	
	Alicante	D. María			-	-	-	-	-	115,21	-	
	Murcia	Autumn Royal			145,00	145,00	150,00	145,00	150,00	-	-	
	Murcia	Napoleón			83,00	85,00	85,00	85,00	85,00	-	-	

## FRUTAS DE HUESO

PRODUCTO	MERCADO	VARIEDAD O TIPO	CAT.	CALIBRE mm	DIA/MES						
					24/10	25/10	26/10	27/10	28/10	29/10	30/10
MELOCOTÓN	Teruel	Pulpa amarilla	I	61-73 (A/B)	-	49,41	-	-	-	-	-

## I-5 PRECIOS EN MERCADOS REPRESENTATIVOS - FRUTAS Y HORTALIZAS

## PRECIOS DE PRODUCTOS NACIONALES

Mercados representativos de producción

Rgtos. CE 1234/2007 y 543/2011

En €/100 kg, a salida agrupación de productores, envasado, sin I.V.A, incluyendo el precio del envase.

## HORTALIZAS

PRODUCTO	MERCADO	VARIEDAD O TIPO	CAT.	CALIBRE	DIA/MES						
					24/10	25/10	26/10	27/10	28/10	29/10	30/10
AJO	Córdoba	Blanco		50-80 mm	265,00	265,00	265,00	265,00	265,00	-	-
	Córdoba	Morado		45-55 mm	294,67	293,92	295,32	294,83	295,45	-	-
	Córdoba	Spring Blanco		50-60 mm	280,00	280,00	280,00	280,00	280,00	-	-
	Córdoba	Spring Violeta		50-60 mm	270,00	270,00	270,00	270,00	270,00	-	-
	Cuenca	Morado		45-55 mm	299,00	299,00	299,00	299,00	299,00	-	-
BERENJENA	Almería	Alargada		40 mm y +	37,53	27,61	38,69	44,11	36,80	-	-
BRÓCOLI	Murcia	-	-	-	85,00	85,00	85,00	85,00	85,00	-	-
CALABACÍN	Almería	-		14-21	55,01	52,14	50,10	50,71	47,66	-	-
CHAMPIÑÓN	La Rioja	Cerrado		30-65 mm	144,80	146,17	145,16	146,56	146,12	-	-
COLIFLOR	La Rioja	-		-	36,36	36,36	36,36	36,36	36,36	-	-
JUDÍA VERDE	Almería	Plana		-	160,00	135,00	130,00	135,29	110,00	-	-
	Granada	Plana		-	156,00	-	-	-	-	-	-
LECHUGA	Almería	Iceberg	I	400 g y más	73,64	77,63	73,16	67,95	67,16	55,78	-
	Murcia	Iceberg	I	400 g y más	80,00	80,00	80,00	80,00	80,00	-	-
	Murcia	Baby	I	-	117,00	118,00	117,00	117,00	117,00	-	-
	Murcia	Romana	I	-	95,00	95,00	95,00	95,00	95,00	-	-
PEPINO	Almería	Almería		350-500 g	35,00	39,00	35,71	35,71	38,57	-	-
PIMIENTO	Almería	Cuadrado Color (rojo o amarillo)	I	700 mm y +	81,00	-	82,00	-	72,00	-	-
	Almería	Cuadrado Verde	I	700 mm y +	55,00	56,00	52,22	45,00	53,00	-	-
	Almería	Verde alargado	I	40 mm y +	-	58,87	-	-	49,75	-	-
TOMATE	Almería	Redondo	I	57-100 mm	84,00	75,00	67,00	70,50	76,50	63,00	-
	Almería	Racimo	I	-	-	88,00	87,00	84,00	84,00	87,00	-
	Almería	Cereza	I	-	-	174,00	172,00	180,00	176,00	175,00	-
	Granada	Redondo	I	57-100 mm	102,00	-	-	106,00	-	104,00	-
	Granada	Cereza	I	-	163,00	165,00	164,00	159,00	164,00	151,00	-
	Murcia	Redondo	I	57-100 mm	78,64	77,78	77,66	78,39	77,26	-	-

## I-6 PRECIOS EN MERCADOS REPRESENTATIVOS VACUNO Y OVINO

## A) BOVINO

## 1.- PRECIO MEDIO NACIONAL (Euro/100 kg Canal) DE CANALES DE BOVINO PESADO SEGÚN MODELO COMUNITARIO DE CLASIFICACIÓN (R(CE) No 1249/2008 y R(UE) No 148/2014).

CATEGORÍA	CLASE DE CONFORMACIÓN Y DE ESTADO DE ENGRASAMIENTO	Semana 17-23/10 2016	Semana 24-30/10 2016	Variación €
<b>Categoría A: Canales de machos jóvenes sin castrar de más de un año y menos de dos años</b>	Muy buena y poco cubierta (U-2)	387,95	387,83	-0,12
	Muy buena y cubierta (U-3)	384,96	384,11	-0,85
	<b>Precio medio ponderado</b>	386,28	385,75	-0,53
	Buena y poco cubierta (R-2)	362,87	366,90	4,03
	Buena y cubierta (R-3)	365,65	362,90	-2,75
	<b>Precio medio ponderado</b>	364,44	364,65	0,21
	Menos buena y poco cubierta(O-2)	332,51	332,03	-0,48
Menos buena y cubierta (O-3)	336,72	338,00	1,27	
<b>Precio medio ponderado</b>	334,02	334,17	0,15	
<b>Categoría D: Canales de hembras que hayan parido</b>	Mediocre y poco cubierta (P-2)	175,14	176,99	1,85
	Mediocre y cubierta (P-3)	221,84	230,83	8,99
	<b>Precio medio ponderado</b>	178,74	181,14	2,40
	Buena y cubierta (R-3)	244,10	234,97	-9,13
	Buena y grasa (R-4)	263,50	257,30	-6,20
	<b>Precio medio ponderado</b>	249,93	241,68	-8,25
	Menos buena y poco cubierta(O-2)	204,27	204,03	-0,24
	Menos buena y cubierta (O-3)	211,61	207,30	-4,31
Menos buena y grasa (O-4)	227,54	227,47	-0,07	
<b>Precio medio ponderado</b>	210,28	208,28	-2,00	
<b>Categoría E: Canales de otras hembras (de 12 meses ó más)</b>	Muy buena y poco cubierta (U-2)	397,09	397,82	0,73
	Muy buena y cubierta (U-3)	382,37	384,15	1,78
	<b>Precio medio ponderado</b>	385,92	387,44	1,52
	Buena y poco cubierta (R-2)	372,03	376,83	4,80
	Buena y cubierta (R-3)	387,16	390,77	3,60
	Buena y grasa (R-4)	372,04	384,27	12,23
	<b>Precio medio ponderado</b>	384,09	388,55	4,45
	Menos buena y poco cubierta(O-2)	322,70	322,79	0,09
Menos buena y cubierta (O-3)	335,88	341,13	5,25	
Menos buena y grasa (O-4)	333,00	319,51	-13,49	
<b>Precio medio ponderado</b>	333,46	337,19	3,73	
<b>Categoría Z: Canales de animales desde 8 a menos de 12 meses</b>	Muy buena y poco cubierta (U-2)	412,58	407,00	-5,58
	Muy buena y cubierta (U-3)	395,73	400,96	5,23
	<b>Precio medio ponderado</b>	403,39	403,70	0,32
	Buena y poco cubierta (R-2)	376,63	380,06	3,43
	Buena y cubierta (R-3)	373,57	374,61	1,04
	<b>Precio medio ponderado</b>	374,39	376,07	1,68
	Menos buena y poco cubierta(O-2)	333,35	321,46	-11,89
Menos buena y cubierta (O-3)	324,78	323,57	-1,21	
<b>Precio medio ponderado</b>	330,21	322,23	-7,98	

**I-6 PRECIOS EN MERCADOS REPRESENTATIVOS VACUNO Y OVINO**

**2.-PRECIO MEDIO NACIONAL DEL BOVINO (Euro/100 kg)**

<b>BOVINO VIVO</b>	Semana 17-23/10 2016	Semana 24-30/10 2016	<b>Variación €</b>
Machos hasta 480 Kg. vivo	219,52	219,90	0,38
Machos de más de 480 kg. vivo	200,83	200,61	-0,22
Hembras que hayan parido	89,14	89,14	0,00
Otras hembras de hasta 380 Kg. vivo	221,75	221,90	0,15
Otras hembras de más de 380 Kg. vivo	212,53	213,03	0,51

**3.-PRECIO MEDIO NACIONAL DE OTROS ANIMALES DE LA ESPECIE BOVINA ( R(CE) N° 2273/2002 ).**

<b>OTROS BOVINOS</b>	Semana 17-23/10 2016	Semana 24-30/10 2016	<b>Variación €</b>
Terneros de ocho días a cuatro semanas			
tipo cruzado	225,00	227,50	2,50
tipo frisón/país	88,75	91,25	2,50
<i>Media ponderada nacional (Euro/Cabeza)</i>	156,88	159,38	2,50
Bovinos ligeros comprendidos entre seis y doce meses			
tipo cruzado	266,14	266,14	0,00
tipo frisón/país	152,38	152,38	0,00
<i>Media ponderada nacional (Euro/100 kg Vivo)</i>	226,33	226,33	0,00

**B) CORDEROS**

**1.-PRECIOS MEDIOS NACIONALES DE CANALES DE OVINO FRESCAS O REFRIGERADAS R(CE) N° 315/2002  
Euro/100 kg Canal**

<b>CORDEROS I y II</b>	Semana 17-23/10 2016	Semana 24-30/10 2016	<b>Variación €</b>
Corderos I (12 a 13 kg/canal)	624,64	638,61	13,97
Corderos II (13,1 a 16 kg/canal)	539,82	553,01	13,19
<i>Media ponderada</i>	582,23	595,81	13,58

**2.-PRECIOS MEDIOS DE CANALES DE OVINO FRESCAS O REFRIGERADAS EN LOS MERCADOS NACIONALES  
REPRESENTATIVOS PARA LA C.E.**

<b>MERCADO REPRESENTATIVO Cordero 9-19 kg</b>	Semana 17-23/10 2016	Semana 24-30/10 2016	<b>Variación €</b>
Escorxador Mercabarna	658,61	699,92	41,31
Mat. Valencia	724,54	733,29	8,75
Mercamadrid	682,64	702,64	20,00
Albacete	632,17	632,17	0,00
Extremadura	590,43	610,47	20,04
Medina del Campo	661,00	661,00	0,00
Talavera de la Reina	607,24	627,24	20,00
Zaragoza	637,20	657,20	20,00
<i>Media ponderada</i>	631,11	644,28	13,18

**PRECIOS EN MERCADOS REPRESENTATIVOS - PRODUCTOS GANADEROS****D-1)-CANAL PORCINO CAPA BLANCA  
CLASIFICACIÓN EUROP R(CE) N° 1249/2008**

Euro/100 kg Canal

	Clase S			Clase E			Clase U		
	Semana 17-23/10 2016	Semana 24-30/10 2016	Variación €	Semana 17-23/10 2016	Semana 24-30/10 2016	Variación €	Semana 17-23/10 2016	Semana 24-30/10 2016	Variación €
<b>PRECIO MEDIO NACIONAL</b>	156,05	151,64	-4,41	151,49	146,87	-4,62	157,28	152,51	-4,77

	Clase R			Clase O			Clase P		
	Semana 17-23/10 2016	Semana 24-30/10 2016	Variación €	Semana 17-23/10 2016	Semana 24-30/10 2016	Variación €	Semana 17-23/10 2016	Semana 24-30/10 2016	Variación €
<b>PRECIO MEDIO NACIONAL</b>	158,94	155,60	-3,34	157,22	152,60	-4,62	141,83	138,81	-3,02

**D-2)-PORCINO CEBADO**

Euros/kg vivo

LONJAS	SELECTO			NORMAL			GRASO		
	Semana 17-23/10 2016	Semana 24-30/10 2016	Variación €	Semana 17-23/10 2016	Semana 24-30/10 2016	Variación €	Semana 17-23/10 2016	Semana 24-30/10 2016	Variación €
Albacete	1,44	1,41	-0,03	1,41	1,38	-0,03	1,38	1,35	-0,03
Barcelona	--	--	--	1,24	1,22	-0,02	1,21	1,19	-0,02
Huesca	1,24	1,20	-0,04	1,22	1,18	-0,04	1,20	1,16	-0,04
Lleida	1,23	1,19	-0,04	1,22	1,18	-0,04	1,20	1,17	-0,04
Murcia	1,24	1,21	-0,04	1,23	1,20	-0,04	1,22	1,19	-0,04
Pontevedra	1,24	1,20	-0,04	1,22	1,18	-0,04	1,58	1,53	-0,05
Salamanca	1,22	1,18	-0,04	1,22	1,18	-0,04	1,34	1,32	-0,02
Segovia	1,21	1,18	-0,03	1,20	1,17	-0,03	1,33	1,31	-0,02
Zaragoza	1,26	1,22	-0,04	1,22	1,18	-0,04	1,20	1,17	-0,04



**PRECIOS EN MERCADOS REPRESENTATIVOS - PRODUCTOS GANADEROS - PORCINO**

**E) - PORCINO PRECOZ  
LECHONES, OTRAS CALIDADES.**

Euro/100 Kg vivo

<b>Cerdas de Desvieje</b>	Semana 17-23/10 2016	Semana 24-30/10 2016	<b>Variación €</b>
Cerdas de Desvieje	71,76	69,08	-2,68
<b>CERDOS CEBADOS</b>			
Categoría U	121,10	117,43	-3,67
<b>LECHONES</b>			
Lleida.Base 20kg de peso.	145,00	147,50	2,50
Segovia.Base 20kg de peso.	195,00	200,00	5,00
Media nacional. Calidad Normal. Base 20 kg de peso	161,99	165,07	3,08

**F) - TRONCO IBÉRICO**

Euro/100 Kg vivo

<b>TOSTONES</b>	Semana 17-23/10 2016	Semana 24-30/10 2016	<b>Variación €</b>
De 5 a 9 kilos	267,34	267,34	0,00
De 9 a 12 kilos	370,18	370,18	0,00
<b>LECHONES</b>			
Lechón Ibérico Cruzado Base 23 kg	294,33	297,16	2,83
<b>MARRANOS</b>			
Marranos Ibéricos de 35 a 60 kg	--	--	--
<b>PRIMALES</b>			
Primales Ibéricos de 60 a 100 kg	236,50	227,61	-8,89
<b>CERDO CEBADO</b>			
Cerdo Cebado (Intensivo)	194,42	195,85	1,43
Cerdo Cebado de Campo (Extensivo)	210,68	212,09	1,41
Cerdo Cebado de Bellota 100% Ibérico	--	--	--
<b>DESVIEJE</b>			
Reproductores de desvieje	108,70	108,70	0,00
<b>REPRODUCTORES</b>			
Reproductores >6 meses	341,78	341,78	0,00
<b>CASTRONAS</b>			
Castronas	86,96	86,96	0,00

Denominaciones de acuerdo con la Norma de Calidad (RD 4/2014)

## PRECIOS DE MERCADO. PAÍSES MIEMBROS UE

Semana 42 (17 al 23 de octubre). Año 2016

1.- PRECIO MEDIO NACIONAL (EUROS\100 kg CANAL) DE CANALES DE BOVINO PESADO  
SEGÚN MODELO COMUNITARIO DE CLASIFICACIÓN (R(CE) No 1249/2008 y R(UE) No 148/2014)  
(Euros/100 kg)

CATEGORIA	CLASE DE CONFORMACIÓN Y DE ESTADO DE ENGRASAMIENTO	Alemania (DE)	Irlanda (IE)	España (ES)	Francia (FR)	Italia (IT)	Polonia (PL)	Portugal (PT)	Reino Unido (UK)	UE-28	% España / UE
Categoría A: Canales de machos jóvenes sin castrar de más de 12 y menos 24 meses	Muy buena y poco cubierta (U-2)	364,0	364,9	<b>388,0</b>	393,0	383,9	313,7	382,2	387,2	<b>384,1</b>	<b>1,0</b>
	Muy buena y cubierta (U-3)	365,5	366,7	<b>385,0</b>	375,0	396,3	306,8	378,8	386,3	<b>379,8</b>	<b>1,4</b>
	Buena y poco cubierta (R-2)	357,0	355,4	<b>362,9</b>	362,0	356,4	311,1	366,2	371,0	<b>362,7</b>	<b>0,0</b>
	Buena y cubierta (R-3)	361,8	358,3	<b>365,7</b>	355,0	363,4	314,1	367,8	376,7	<b>363,8</b>	<b>0,5</b>
	Menos buena y poco cubierta (O-2)	330,1	339,8	<b>332,5</b>	287,0	290,7	300,4	334,6	329,0	<b>321,7</b>	<b>3,4</b>
	Menos buena y cubierta (O-3)	332,4	343,0	<b>336,7</b>	281,0	296,7	305,5	358,3	340,1	<b>326,6</b>	<b>3,1</b>
	<b>Categoría A</b>		<b>341,8</b>	<b>356,5</b>	<b>368,1</b>	<b>356,8</b>	<b>378,1</b>	<b>306,4</b>	<b>365,0</b>	<b>361,9</b>	<b>360,1</b>
Categoría D: Hembras paridas	Buena y cubierta (R-3)	301,5	307,1	<b>244,1</b>	370,0	287,2	248,8	228,8	287,2	<b>332,0</b>	<b>-26,5</b>
	Buena y grasa (R-4)	305,3	307,0	<b>263,5</b>	349,0	284,9	260,7	227,2	282,4	<b>292,2</b>	<b>-9,8</b>
	Menos buena y poco cubierta (O-2)	265,3	279,7	<b>204,3</b>	303,0	220,4	232,4	205,6	247,1	<b>239,5</b>	<b>-14,7</b>
	Menos buena y cubierta (O-3)	287,9	285,6	<b>211,6</b>	294,0	254,3	242,1	204,7	260,3	<b>261,5</b>	<b>-19,1</b>
	Menos buena y grasa (O-4)	290,2	286,2	<b>227,5</b>	277,0	257,5	245,6	208,2	261,9	<b>264,5</b>	<b>-14,0</b>
	Mediocre y poco cubierta (P-2)	228,0	256,1	<b>175,1</b>	228,0	198,0	208,2	187,9	214,3	<b>210,7</b>	<b>-16,9</b>
	Mediocre y cubierta (P-3)	260,9	273,8	<b>221,8</b>	253,0	228,4	218,7	196,1	229,7	<b>246,6</b>	<b>-10,0</b>
	<b>Categoría D</b>		<b>257,1</b>	<b>281,6</b>	<b>213,8</b>	<b>301,0</b>	<b>221,5</b>	<b>234,7</b>	<b>199,7</b>	<b>252,2</b>	<b>260,3</b>
Categoría E: Hembras de más de 12 meses	Muy buena y poco cubierta (U-2)	340,3	376,7	<b>397,1</b>	430,0	425,0	292,5	386,1	405,2	<b>411,8</b>	<b>-3,6</b>
	Muy buena y cubierta (U-3)	359,7	384,0	<b>382,4</b>	441,0	447,8	293,2	384,5	406,5	<b>409,9</b>	<b>-6,7</b>
	Buena y poco cubierta (R-2)	314,5	365,7	<b>372,0</b>	364,0	408,8	297,2	377,5	391,9	<b>364,8</b>	<b>2,0</b>
	Buena y cubierta (R-3)	355,3	372,0	<b>387,2</b>	378,0	404,5	299,7	367,9	397,1	<b>373,8</b>	<b>3,6</b>
	Buena y grasa (R-4)	341,0	370,5	<b>372,0</b>	359,0		301,2		398,3	<b>384,1</b>	<b>-3,1</b>
	Menos buena y poco cubierta (O-2)	290,2	343,1	<b>322,7</b>	297,0	275,3	269,4	357,4	340,1	<b>286,8</b>	<b>12,5</b>
	Menos buena y cubierta (O-3)	312,8	357,2	<b>335,9</b>	307,0	275,5	276,5	348,9	367,9	<b>313,5</b>	<b>7,1</b>
	Menos buena y grasa (O-4)	311,3	355,7	<b>333,0</b>		277,6	281,1	363,3	382,9	<b>357,1</b>	<b>-6,7</b>
	<b>Categoría E</b>		<b>328,7</b>	<b>367,2</b>	<b>380,7</b>	<b>394,1</b>	<b>429,2</b>	<b>284,0</b>	<b>369,5</b>	<b>391,3</b>	<b>370,5</b>
Categoría Z: Canales de machos y hembras de más de 8 y menos de 12 meses	Muy buena y poco cubierta (U-2)	363,9		<b>412,6</b>		405,6		389,1		<b>409,6</b>	<b>0,7</b>
	Muy buena y cubierta (U-3)	360,8		<b>395,7</b>		455,0		387,8		<b>395,9</b>	<b>0,0</b>
	Buena y poco cubierta (R-2)	359,7		<b>376,6</b>		384,5	306,4	358,5		<b>369,3</b>	<b>2,0</b>
	Buena y cubierta (R-3)	358,5		<b>373,6</b>		406,0	297,8	377,2		<b>373,7</b>	<b>0,0</b>
	Menos buena y poco cubierta (O-2)	346,1	360,2	<b>333,3</b>		378,4	274,8	331,7	133,2	<b>335,5</b>	<b>-0,6</b>
	Menos buena y cubierta (O-3)	348,3		<b>324,8</b>			287,0	360,3	296,0	<b>330,0</b>	<b>-1,6</b>
	<b>Categoría Z</b>		<b>348,6</b>		<b>359,9</b>		<b>410,2</b>	<b>283,9</b>	<b>348,7</b>	<b>175,5</b>	<b>357,9</b>

2.- PRECIO MEDIO NACIONAL DE ANIMALES VIVOS DE LA ESPECIE BOVINA EN MERCADOS REPRESENTATIVOS  
(R(UE) N° 807/2013.)

CATEGORIA	Alemania (DE)	Irlanda (IE)	España (ES)	Francia (FR)	Italia (IT)	Polonia (PL)	Reino Unido (UK)	UE-28	% España / UE
Bovinos de más de 6 y menos de 12 meses (Euros/100 kg vivo) (Media ponderada Frison y Cruzado)	179,00	221,00	<b>226,33</b>	245,00	277,00	242,55	207,61	<b>227,86</b>	<b>-0,67</b>
Terneros de 8 días a 4 semanas (Euros/cabeza):									
· FRISON/PAIS	73,74	115,97	<b>88,75</b>	45,00	110,76	112,49	44,63	<b>76,35</b>	<b>16,23</b>
· CRUZADO	151,90	271,86	<b>225,00</b>	153,00	242,83	165,92	236,09	<b>199,92</b>	<b>12,54</b>

**PRECIOS DE MERCADO. PAÍSES MIEMBROS UE**

Semana 42 (17 al 23 de octubre). Año 2016

**B) OVINO**

PRECIO MEDIO NACIONAL DE CANALES DE OVINO EN MERCADOS REPRESENTATIVOS (R(CE) No 315/2002)  
(EUROS\100 kg CANAL)

CATEGORIA	Bélgica (BE)	Alemania (DE)	España (ES)	Francia (FR)	Irlanda (IE)	Italia (IT)	Holanda (NL)	Polonia (PL)	Portugal (PT)	Reino Unido (UK)	UE-28	% España / UE
Canales de Corderos Pesados (>13 kg)	500,60	562,91	<b>539,82</b>	655,00	410,58		523,37	349,56		423,34	<b>464,73</b>	<b>16,16</b>
Canales de Corderos Ligeros (<13 kg)			<b>757,11</b>			645,42			524,00		<b>624,18</b>	<b>21,30</b>

**C) PORCINO**

PRECIO MEDIO NACIONAL DE LA ESPECIE PORCINA, SEGÚN MODELO COMUNITARIO DE CLASIFICACIÓN (R(CE) No 1249/2008 y R(UE) No 148/2014)  
(EUROS\100 kg CANAL)

CATEGORIA	Bélgica (BE)	Alemania (DE)	España (ES)	Francia (FR)	Irlanda (IE)	Italia (IT)	Holanda (NL)	Polonia (PL)	Portugal (PT)	Reino Unido (UK)	UE-28	% España / UE
Porcino. Clase S (>60% magro)	145,60	162,33	####	161,00	159,05		139,41	153,32	165,00	162,87	<b>156,80</b>	<b>-0,48</b>
Porcino. Clase E (60-55% magro)	136,80	157,47	####	152,00	158,19	185,61	138,27	151,70	165,00	160,28	<b>155,06</b>	<b>-2,30</b>
Porcino. Clase R (50-45% magro)			####			207,71				131,53	<b>204,24</b>	<b>-22,18</b>
Lechones (Euros/unidad)	43,00	52,30	<b>32,40</b>	36,40		70,11	35,75	39,35	39,00	56,58	<b>43,43</b>	<b>-25,40</b>

**D) POLLOS Y HUEVOS**

PRECIO MEDIO NACIONAL DE CANALES DE POLLOS (65% RENDIMIENTO), Y DE HUEVOS, MEDIA DE LAS CLASES L Y M  
SEGÚN MODELO COMUNITARIO DE CLASIFICACIÓN (R(CE) N° 546/2003)

CATEGORIA	Bélgica (BE)	Alemania (DE)	España (ES)	Francia (FR)	Irlanda (IE)	Italia (IT)	Holanda (NL)	Polonia (PL)	Portugal (PT)	Reino Unido (UK)	UE-28	% España / UE
Pollos. 65% de rendimiento (Euros/100kg canal)	165,00	267,00	<b>154,92</b>	225,00	97,63	187,50	181,00	111,10	122,00	148,45	<b>174,82</b>	<b>-11,39</b>
Huevos. Media Clases L y M (Euros/100 kg)	95,73	104,22	<b>83,50</b>	111,17	138,33	152,38	95,00	127,90	111,11	104,51	<b>113,54</b>	<b>-26,46</b>



GOBIERNO  
DE ESPAÑA

MINISTERIO  
DE AGRICULTURA, ALIMENTACIÓN  
Y MEDIO AMBIENTE