



26 de septiembre 2018

Índice:

1. Precios Medios Nacionales, comentarios y gráficos

2. Precios en Mercados Representativos UE (nacionales)

- 2.1 Cereales
- 2.2 Vinos
- 2.3 Aceites y Semillas
- 2.4 Frutas y Hortalizas
- 2.5 Vacuno
- 2.6 Ovino
- 2.7 Porcino

3. Precios en Mercados Representativos UE (semana anterior)



GOBIERNO
DE ESPAÑA

MINISTERIO
DE AGRICULTURA, PESCA
Y ALIMENTACIÓN

SUBSECRETARÍA

Subdirección General de Análisis, Coordinación y Estadística

sgestadi@mapama.es

<http://www.mapama.gob.es/es/estadistica/temas/default.aspx>

Publicación elaborada por la
Subsecretaría
Subdirección General de Análisis, Coordinación y Estadística



**MINISTERIO
DE AGRICULTURA, PESCA
Y ALIMENTACIÓN**

Edita

© Ministerio de Agricultura, Pesca y Alimentación
Secretaría General Técnica
Centro de Publicaciones
Catálogo de Publicaciones de la Administración General del Estado:
<http://publicacionesoficiales.boe.es/>

N.I.P.O.: 013-18-086-0

Se permite la utilización, copia o reproducción de los datos de este Boletín siempre que se cite expresamente su procedencia

PRECIOS MEDIOS NACIONALES AGRÍCOLAS (I)

| PRODUCTOS AGRÍCOLAS (especificaciones) | | Semana 37 10-16 / 09 | Semana 38 17-23 / 09 | Variación semanal euros | Variación semanal % |
|---|---|-------------------------|-------------------------|-------------------------------|---------------------------|
| CEREALES | | | | | |
| (1) | Trigo blando panificable (€/t) | 192,21 | 191,50 | -0,71 | -0,37 |
| (1) | Trigo duro (€/t) | 193,00 | 193,00 | 0,00 | 0,00 |
| (1) | Cebada pienso (€/t) | 177,42 | 178,38 | 0,96 | 0,54 |
| (1) | Cebada malta (€/t) | 186,78 | 183,94 | -2,84 | -1,52 |
| (1) | Maíz grano (€/t) | 191,05 | 189,57 | -1,48 | -0,77 |
| (4) | Arroz cáscara (€/t) | 312,27 | 312,27 | 0,00 | 0,00 |
| (4) | Arroz blanco (€/t) | 529,49 | 529,49 | 0,00 | 0,00 |
| (4) | Arroz blanco vaporizado (€/t) | 611,68 | 611,68 | 0,00 | 0,00 |
| ALFALFA, PIPA DE GIRASOL, COLZA Y GUI SANTES | | | | | |
| (1) | Alfalfa (€/t) | 161,43 | 162,91 | 1,48 | 0,92 |
| (1) | Pipa de girasol 9-2-44 (€/t) | 319,02 | 312,97 | -6,05 | -1,90 |
| (1) | Pipa de girasol alto oleico (€/t) | 359,00 | 354,29 | -4,71 | -1,31 |
| (4) | Colza grano (€/t) | 320,68 | 319,89 | -0,78 | -0,24 |
| (4) | Guisantes secos (€/t) | 201,12 | 202,28 | 1,16 | 0,58 |
| VINOS | | | | | |
| (2) | Vino blanco sin DOP/IGP (€/hectolitro) | 46,66 | 43,83 | -2,82 | -6,05 |
| (2) | Vino tinto sin DOP/IGP , 12 p. color (€/hectolitro) | 59,68 | 57,24 | -2,43 | -4,08 |
| (2) | Vino con DOP/IGP blanco RUEDA (€/hectolitro) | (*) 273,90 | (**) 273,90 | 0,00 | 0,00 |
| (2) | Vino con DOP/IGP tinto RIOJA (€/hectolitro) | (*) 240,30 | (**) 240,30 | 0,00 | 0,00 |
| ACEITES VEGETALES | | | | | |
| (3) | Aceite de oliva virgen extra < 0,8° (€/100 kg) | 277,90 | 277,88 | -0,02 | -0,01 |
| (3) | Aceite de oliva virgen, de 0,8° a 2° (€/100 kg) | 249,89 | 251,33 | 1,45 | 0,58 |
| (3) | Aceite de oliva lampante > 2° (€/100 kg) | 240,45 | 241,96 | 1,51 | 0,63 |
| (3) | Aceite de oliva refinado (€/100 kg) | 244,41 | 247,69 | 3,28 | 1,34 |
| (3) | Aceite de oliva orujo crudo (€/100 kg) | 122,00 | 122,17 | 0,17 | 0,14 |
| (3) | Aceite de oliva orujo refinado (€/100 kg) | 166,86 | 162,17 | -4,69 | -2,81 |
| (3) | Aceite de girasol refinado (€/100 kg) | 75,47 | 75,20 | -0,26 | -0,35 |

Posición comercial:

(1) Entrada industria; (2) Salida bodega; (3) Salida almazara; (4) Granel sobre almacen

(*) (**) En los vinos con DOP/IGP los precios son mensuales.

(*) Precio Julio 2018. (**) Precio Agosto 2018

COMENTARIOS DE MERCADO

● **CEREALES** (▼▲): Predominio de los descensos en los precios medios de los cereales grano, donde tan sólo la cebada pienso sube un 0,54%. El trigo duro permanece estable. Las bajadas han correspondido a cebada malta (-1,52%), maíz grano (-0,77%) y trigo blando panificable (-0,37%).

El arroz cáscara permanece estable dado que aún no ha comenzado la nueva campaña.

● **VINOS** (▼=): Nuevos descensos en los precios medios de los vinos sin DOP/IGP. El blanco desciende un (-6,05%) y el tinto (-4,08%).

Los vinos con DOP/IGP blanco RUEDA y tinto RIOJA mantienen los precios; ya que la campaña está prácticamente terminada y no hay transacciones de vinos a granel.

● **ACEITES VEGETALES** (▲▼): Predominio de las subidas en los precios medios de los aceites de oliva. Aceite de oliva refinado 1,34%, oliva lampante 0,63%, oliva virgen 0,58% y aceite de orujo crudo 0,14%. El aceite de oliva refinado desciende un (-2,81%) y el extra tan solo un (-0,01%).

El aceite de girasol refinado también desciende un (-0,35%).

PRECIOS MEDIOS NACIONALES AGRÍCOLAS (2)

| PRODUCTOS AGRÍCOLAS (especificaciones) | | Semana 37 10-16/09 | Semana 38 17-23/09 | Variación semanal euros | Variación semanal % |
|---|---|-----------------------|-----------------------|-------------------------------|---------------------------|
| FRUTAS | | | | | |
| (4) | Clementina (€/100 kg) | 37,04 | 37,03 | -0,01 | -0,02 |
| (4) | Limón (€/100 kg) | 42,50 | 50,83 | 8,33 | 19,61 |
| (4) | Naranja (€/100 kg) | 20,89 | 20,84 | -0,04 | -0,21 |
| (4) | Aguacate (€/100 kg) | 132,00 | 132,00 | 0,00 | 0,00 |
| (4) | Ciruela (€/100 kg) | 72,54 | 63,33 | -9,21 | -12,69 |
| (4) | Melocotón (€/100 kg) | 49,67 | 52,16 | 2,49 | 5,01 |
| (4) | Higo fresco (€/100 kg) | 125,14 | 128,46 | 3,32 | 2,65 |
| (4) | Manzana Golden (€/100 kg) | 73,37 | 50,41 | -22,96 | -31,30 |
| (4) | Pera Blanquilla (€/100 kg) | 53,95 | 56,56 | 2,61 | 4,85 |
| (4) | Uva de mesa (€/100 kg) | 66,13 | 65,35 | -0,78 | -1,18 |
| (4) | Plátano (€/100 kg) | 84,02 | 84,69 | 0,67 | 0,80 |
| HORTALIZAS | | | | | |
| (4) | Acelga (€/100kg) | 44,73 | 43,50 | -1,23 | -2,75 |
| (4) | Ajo seco (€/100kg) | 109,72 | 108,34 | -1,38 | -1,26 |
| (4) | Berenjena (€/100 kg) | 74,59 | 52,83 | -21,76 | -29,17 |
| (4) | Calabacín (€/100 kg) | 29,71 | 22,60 | -7,12 | -23,95 |
| (4) | Cebolla (€/100 kg) | 16,85 | 17,46 | 0,61 | 3,62 |
| (4) | Champiñón (€/100kg) | 137,21 | 152,14 | 14,94 | 10,89 |
| (4) | Coliflor (€/100kg) | 59,63 | 62,63 | 3,00 | 5,03 |
| (4) | Col-repollo (€/100kg) | 25,78 | 26,07 | 0,28 | 1,10 |
| (4) | Judía verde tipo plana (€/100 kg) | 165,60 | 157,25 | -8,35 | -5,04 |
| (4) | Lechuga Romana (€/100 ud) | 21,24 | 21,54 | 0,29 | 1,38 |
| (4) | Melón (€/100 kg) | 17,89 | 20,71 | 2,82 | 15,76 |
| (4) | Pepino (€/100 kg) | 35,42 | 32,76 | -2,66 | -7,51 |
| (4) | Pimiento verde tipo italiano (€/100 kg) | 42,41 | 43,54 | 1,13 | 2,66 |
| (4) | Sandía (€/100 kg) | 15,11 | 15,91 | 0,80 | 5,26 |
| (4) | Tomate liso (€/100 kg) | 67,83 | 82,34 | 14,51 | 21,39 |
| (4) | Zanahoria (€/100 kg) | 18,86 | 18,41 | -0,46 | -2,43 |
| (4) | Patata (€/100 kg) | 25,34 | 24,68 | -0,66 | -2,60 |

Posición comercial:

(4) Granel: sobre árbol, finca, almacén, agricultor, alhóndiga, lonja

COMENTARIOS DE MERCADO

- **CÍTRICOS (▲):** La entrada en los mercados en origen de la variedad Fino impulsa el precio medio del *limón* (19,61%) esta semana. Apenas sin variación en las cotizaciones de *Naranja Navelina* (-0,21%) y *clementina* (-0,02%).
- **FRUTAS DE HUESO (▼▲):** Retrocede el precio medio de la *ciruela* (-12,69%), cuya comercialización en origen va quedando restringida a estas alturas de final de campaña a los mercados aragoneses, mientras que repunta el del *melocotón* (5,01%).
- **FRUTAS DE PEPITA (▼▲):** La irrupción en los mercados ilerdenses de la *manzana Golden* a precios en torno a los 0,45 €/kg hace retroceder significativamente su precio medio nacional esta semana (-31,30%). Por el contrario, se incrementa el de la *pera Blanquilla* (4,85%).
- **HORTALIZAS (▼▲):** Entre la variedad habitual de este apartado, destacan esta semana las subidas en *tomate redondo liso* (21,39%) y *melón piel de Sapo* (15,76%), así como las bajadas en *berenjena* (-29,17%) y *calabacín* (-23,95%). Sigue bajando, poco a poco, la cotización media de la *patata* (-2,6%), aunque se mantiene en valores superiores al triple de los registrados el año pasado por las mismas fechas.

PRECIOS MEDIOS NACIONALES AGRÍCOLAS

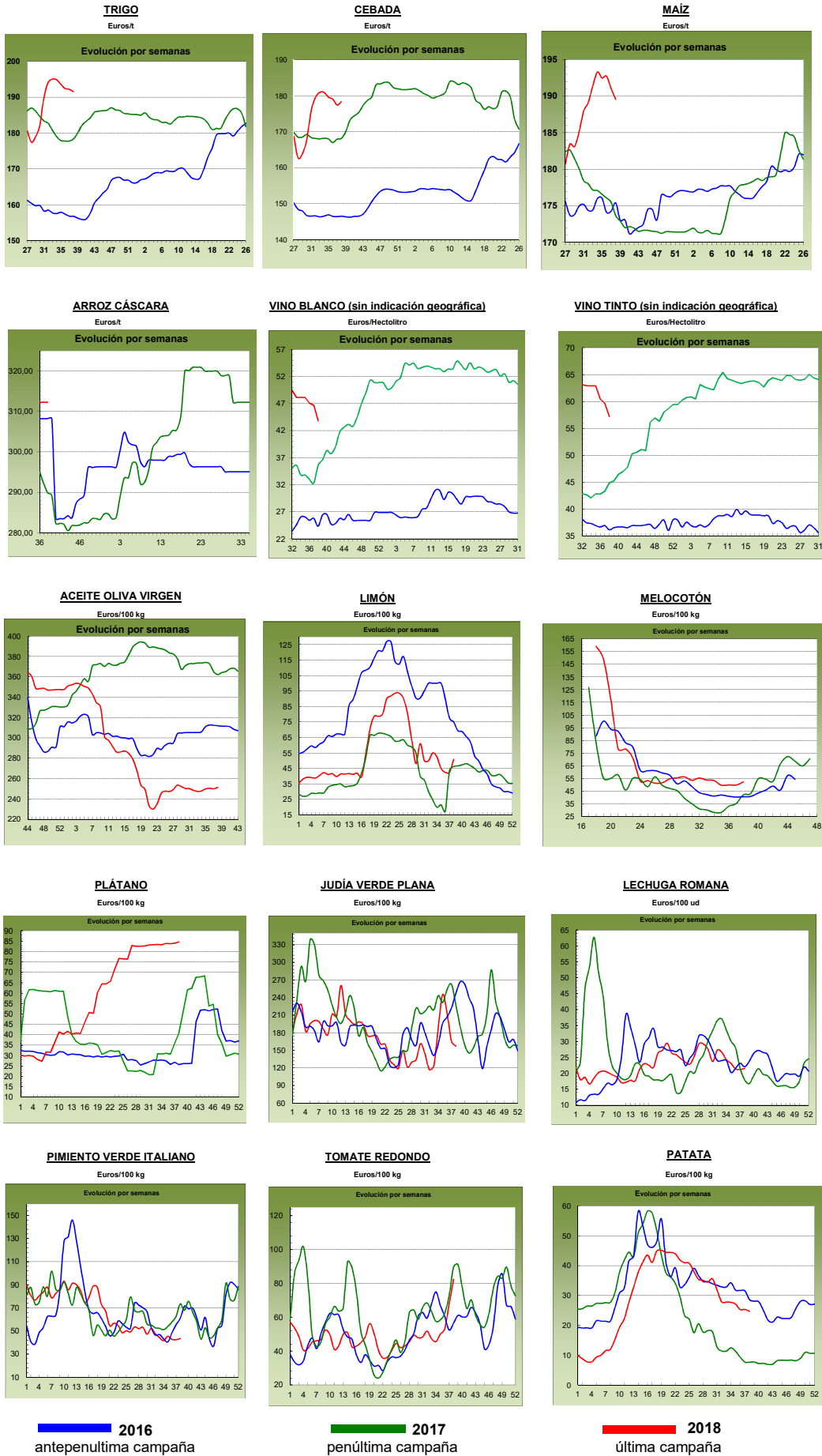

PRECIOS MEDIOS NACIONALES GANADEROS

| PRODUCTOS GANADEROS (especificaciones) | | Semana 37 10-16/09 | Semana 38 17-23/09 | Variación semanal euros | Variación semanal % |
|---|--|---------------------------------------|-----------------------|-------------------------------|---------------------------|
| VACUNO | | | | | |
| (5) | Ternera, 180-300 kilos (€/100 kg canal) | 388,58 | 387,99 | -0,59 | -0,15 |
| (5) | Machos de 12 a 24 meses (Clase R) (€/100 kg canal) | 381,13 | 381,38 | 0,25 | 0,07 |
| (5) | Animales de 8 a 12 meses (Clase R) (€/100 kg canal) | 394,76 | 396,56 | 1,80 | 0,46 |
| (5) | Bovino vivo, conjunto categorías (€/100 kg vivo) | 199,98 | 198,38 | -1,60 | -0,80 |
| CORDERO | | | | | |
| (5) | Corderos 9-19 kilos (€/100 kg canal) | 634,56 | 628,29 | -6,27 | -0,99 |
| (5) | Corderos 12-16 kilos (€/100 kg canal) | 607,83 | 601,56 | -6,27 | -1,03 |
| PORCINO | | | | | |
| (5) | Porcino >60% magro (Clase S) (€/100 kg canal) | 153,55 | 151,86 | -1,69 | -1,10 |
| (5) | Porcino 60-55% magro (Clase E) (€/100 kg canal) | 152,03 | 146,82 | -5,21 | -3,43 |
| (5) | Porcino 55-50% magro (Clase U) (€/100 kg canal) | 157,39 | 153,43 | -3,96 | -2,52 |
| (5) | Porcino 50-45% magro (Clase R) (€/100 kg canal) | 155,16 | 152,54 | -2,62 | -1,69 |
| (5) | Lechon 20 kg (€/unidad) | 26,66 | 26,66 | 0,00 | 0,00 |
| POLLO | | | | | |
| (6) | Pollo, media de canales del 83% y 65% rdto. (€/100 kg canal) | 169,60 | 166,97 | -2,63 | -1,55 |
| (6) | Pollo P10 (83% rdto.) (€/100 kg canal) | 167,81 | 165,38 | -2,43 | -1,45 |
| (6) | Pollo P90 (65% rdto.) (€/100 kg canal) | 169,82 | 167,16 | -2,66 | -1,57 |
| HUEVOS | | | | | |
| (7) | Huevos, media Clase L y M (€/100 kg) | 90,46 | 91,65 | 1,19 | 1,32 |
| (7) | Huevos - Clase L (€/docena) | 0,78 | 0,79 | 0,01 | 1,28 |
| (7) | Huevos - Clase M (€/docena) | 0,59 | 0,59 | 0,00 | 0,00 |
| CONEJO | | | | | |
| (8) | Conejo 1,8-2,2 kilo, vivo (€/100 kg) | 194,15 | 198,51 | 4,36 | 2,25 |
| LECHE Y PRODUCTOS LÁCTEOS | | | | | |
| (10) | Suero de leche en polvo (€/100 kg) | 78,97 | 76,90 | -2,07 | -2,62 |
| (9) | Leche de vaca (€/100 litros). Fuente: FEAGA | Precio julio 2018: 31,20 €/100 litros | | | |
| MIEL | | | | | |
| (11) | Miel multifloral a granel (€/100 kg) | Precio julio 2018: 305,18 €/100 kg | | | |

Posición comercial:

- (5) Entrada matadero; (6) Salida muelle matadero; (7) Salida muelle centro de embalaje; (8) Salida granja; (9) Precio pagado al ganadero
(10) Precio franco fábrica sin impuestos ni costes; (11) Venta a la industria o mayorista

COMENTARIOS DE MERCADO

● **VACUNO** (▼▲): El comportamiento de las cotizaciones en las **canales de vacuno** es similar al de la semana previa, con bajadas del (-0,15%) en las canales de las terneras, debido al descenso en su demanda y subidas del 0,07% en las canales de los machos 12-24 meses y del 0,46% en las de los animales de 8-12 meses, debido a que las compras se están decantando por este tipo de carne. Los precios de los **animales vivos** (▼) anotan un retroceso del (-0,80%) debido, principalmente, a que no hay salida de los mismos hacia el exterior, con lo que la oferta presiona buscando salida a los animales que hay en el campo.

● **OVINO** (▼): Las cotizaciones de las **canales de cordero** registran leves variaciones (-1,01% de media en sus diferentes clasificaciones). La oferta es muy reducida y, aún así, supera a la demanda, que es baja a nivel internacional y todavía menor a nivel nacional..

● **PORCINO** (▼): Descensos del (-2,18%), de media en sus diferentes clasificaciones, en las cotizaciones de las **canales de porcino de capa blanca**. La oferta nacional supera ampliamente a la demanda, no sólo interna, sino también externa. A pesar de que se espera que se reactive la demanda por parte de China (debido a los casos registrados de PPA, la guerra arancelaria con EE.UU., etc...), la confirmación no llega y, lo que sí que se anotan, son descensos de precios tanto en esta semana como, previsiblemente, en la siguiente. Además se unen los casos registrados de PPA en Europa, que traen más incertidumbre a todos los integrantes del sector. Cotizaciones estables en los **lechones base 20 kg** (=). A pesar de los descensos en los precios del porcino de cebo y su bajada de rentabilidad para los productores, comportamiento que se prevé continúe, las explotaciones tienen que seguir su trabajo habitual y, en éste momento, es cuando se empiezan a comprar animales pequeños para ir cebándolos y darles salida más adelante.

● **POLLOS** (▼): Bajada del (-1,55%) en las cotizaciones de las **canales de pollo**. La demanda sigue bajando semana a semana, aunque los precios siguen por encima de los registrados en la misma semana de los años previos.

● **HUEVOS** (▲): Sigue la mejora en la demanda de los huevos, sobre todo de los de mayor tamaño, de ahí que se registren nuevas subidas de precios (1,28% en la docena de la Clase L y 0,00% en la de la Clase M).

● **CONEJO** (▲): Las cotizaciones del **conejo vivo de granja** subieron esta semana un 2,25%.

● **PRODUCTOS LÁCTEOS**: Descenso del (-2,62%) en el precio semanal del **suero de leche en polvo** (▼).

PRECIOS MEDIOS NACIONALES GANADEROS

VACUNO VIVO

Euro/100 kg vivo

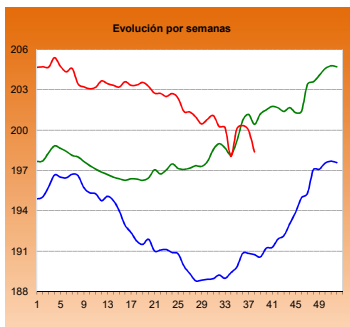

MACHOS 12-24 MESES (Clase R)

Euro/100 kg canal

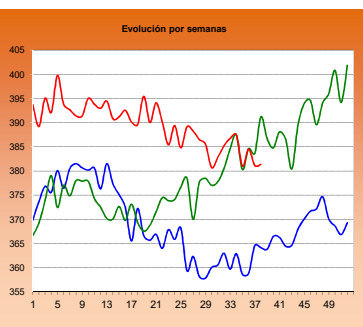

TERNERAS (Conjunto de Clases)

Euro/100 kg canal

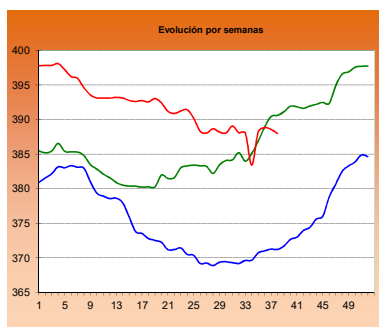

ANIMALES DE 8-12 MESES (Clase R)

Euro/100 kg canal

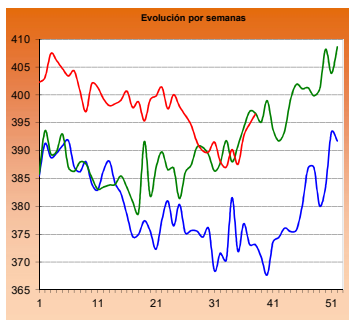

CORDERO 12-16 kilos

Euro/100 kg canal

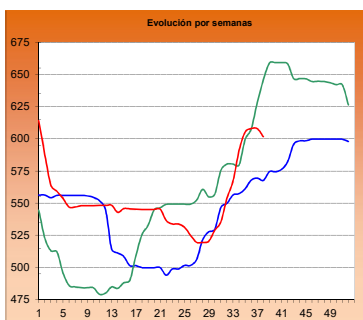

CORDERO 9-19 kilos

Euro/100 kg canal

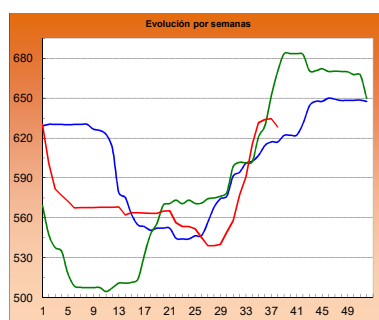

PORCINO >60% magro (Clase S)

Euro/100 kg canal

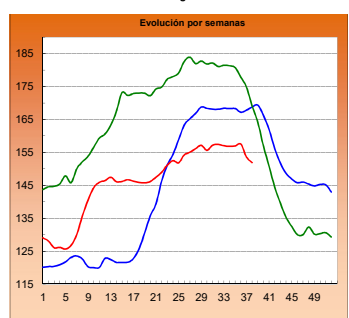

PORCINO 60-55% magro (Clase E)

Euro/100 kg canal

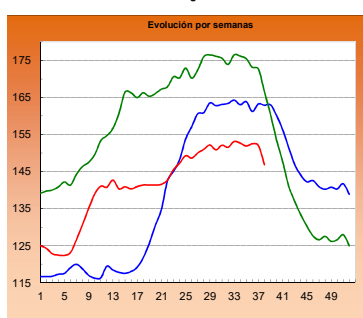

LECHONES Base 20 kg

Euro/unidad

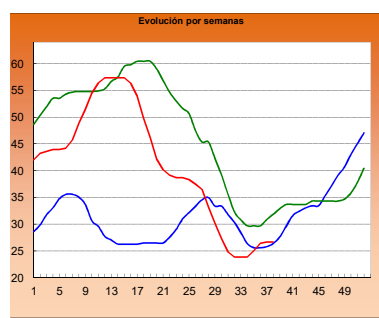

POLLO Canales del 83% y 65% rdto.

Euro/100 kg canal

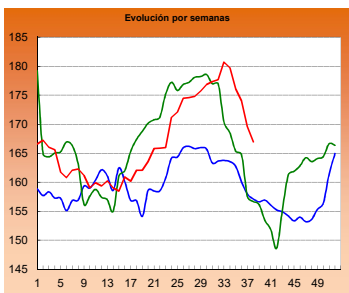

POLLO P90

Euro/100 kg canal

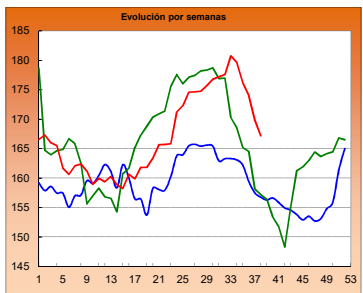

POLLO P10

Euro/100 kg canal

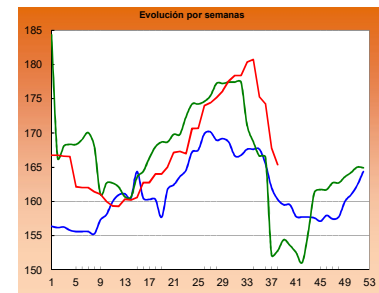

HUEVOS Clase L

Euro/ 100 kg canal

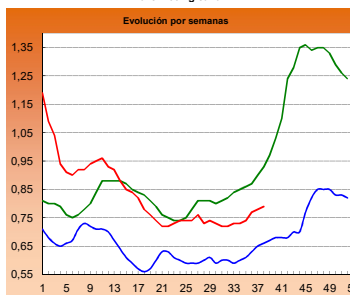

HUEVOS Clase M

Euro/ Docena

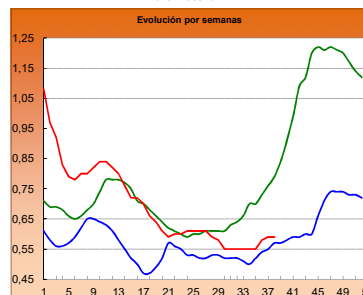

CONEJO VIVO

Euro/100 kg vivo

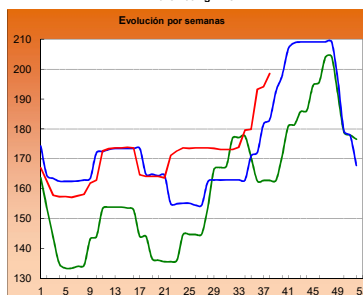

2016

2017

2018

| |
|---|
| I-2 PRECIOS EN MERCADOS REPRESENTATIVOS - CEREAL |
|---|

Precios en Euro/Tonelada

REGLAMENTO (UE) 2017/1185 DE LA COMISION. Artículo 11, Anexo I. 1.

Precios de comercio al por mayor. Mercancia nacional y/o importada, sobre vehículo

| PRODUCTO | MERCADO REPRESENTATIVO | Semana 10-16/09 2018 | Semana 17-23/09 2018 | Variación € |
|--------------------------|------------------------|----------------------------|----------------------------|----------------|
| Trigo Blando Panificable | Albacete | 190,00 | 190,00 | 0,00 |
| | Ávila | 194,00 | 190,00 | -4,00 |
| | Barcelona | 215,00 | 210,00 | -5,00 |
| | Burgos | 188,60 | 188,40 | -0,20 |
| | Cádiz | 198,00 | 198,00 | 0,00 |
| | Guadalajara | 175,20 | 174,00 | -1,20 |
| | Huesca | 192,00 | 188,00 | -4,00 |
| | León | 187,60 | 187,40 | -0,20 |
| | Lérida | 192,00 | 190,00 | -2,00 |
| | Madrid | 174,00 | 174,00 | 0,00 |
| | Murcia | 200,00 | 198,00 | -2,00 |
| | Navarra | 198,00 | 199,00 | 1,00 |
| | Palencia | 186,60 | 186,60 | 0,00 |
| | Pontevedra | 202,00 | 202,00 | 0,00 |
| | Salamanca | 195,60 | 194,00 | -1,60 |
| | Segovia | 189,20 | 189,20 | 0,00 |
| | Sevilla | 198,00 | 198,00 | 0,00 |
| | Soria | 192,60 | 194,60 | 2,00 |
| | Tarragona | 200,00 | 198,00 | -2,00 |
| | Valladolid | 186,00 | 186,60 | 0,60 |
| Zamora | 188,20 | 188,20 | 0,00 | |
| Zaragoza | 199,00 | 194,00 | -5,00 | |
| Trigo Duro | Cádiz | 190,00 | 190,00 | 0,00 |
| | Sevilla | 190,00 | 190,00 | 0,00 |
| | Zaragoza | 202,00 | 202,00 | 0,00 |

| |
|---|
| I-2 PRECIOS EN MERCADOS REPRESENTATIVOS - CEREAL |
|---|

Precios en Euro/Tonelada

REGLAMENTO (UE) 2017/1185 DE LA COMISION. Artículo 11, Anexo I. 1.

Precios de comercio al por mayor. Mercancia nacional y/o importada, sobre vehículo

| PRODUCTO | MERCADO REPRESENTATIVO | Semana 10-16/09 2018 | Semana 17-23/09 2018 | Variación € |
|---------------|------------------------|----------------------|----------------------|-------------|
| Cebada Pienso | Albacete | 173,70 | 174,50 | 0,80 |
| | Ávila | 181,00 | 181,00 | 0,00 |
| | Burgos | 180,00 | 180,00 | 0,00 |
| | Cádiz | 186,00 | 186,00 | 0,00 |
| | Ciudad Real | 177,00 | 176,80 | -0,20 |
| | Córdoba | 175,00 | 175,00 | 0,00 |
| | La Coruña | 175,00 | 205,00 | 30,00 |
| | Cuenca | 175,00 | 176,00 | 1,00 |
| | Granada | 183,00 | 180,00 | -3,00 |
| | Guadalajara | 173,00 | 172,00 | -1,00 |
| | Huesca | 175,00 | 174,00 | -1,00 |
| | León | 182,00 | 182,00 | 0,00 |
| | Lérida | 176,00 | 175,00 | -1,00 |
| | Murcia | 186,00 | 188,00 | 2,00 |
| | Palencia | 179,00 | 179,00 | 0,00 |
| | Salamanca | 185,00 | 185,00 | 0,00 |
| | Segovia | 181,00 | 181,00 | 0,00 |
| | Soria | 178,00 | 178,00 | 0,00 |
| | Teruel | 180,00 | 175,00 | -5,00 |
| | Toledo | 178,00 | 177,00 | -1,00 |
| | Valladolid | 178,00 | 178,00 | 0,00 |
| | Zamora | 182,00 | 182,00 | 0,00 |
| | Zaragoza | 180,00 | 175,00 | -5,00 |
| Cebada Malta | Albacete | 202,00 | 202,00 | 0,00 |
| | Burgos | 183,40 | 183,20 | -0,20 |
| | Ciudad Real | 172,00 | 183,00 | 11,00 |
| | Cuenca | 181,00 | 182,00 | 1,00 |
| | Guadalajara | 177,80 | 176,80 | -1,00 |
| | Huesca | 196,00 | 181,00 | -15,00 |
| | Lérida | 192,00 | 181,00 | -11,00 |
| | Madrid | 180,00 | 179,00 | -1,00 |
| | Navarra | 198,00 | 187,00 | -11,00 |
| | Palencia | 182,20 | 183,00 | 0,80 |
| | Salamanca | 190,00 | 190,00 | 0,00 |
| | Segovia | 187,00 | 187,00 | 0,00 |
| | Soria | 184,00 | 183,00 | -1,00 |
| | Toledo | 187,00 | 186,00 | -1,00 |
| | Valladolid | 181,90 | 181,76 | -0,14 |
| Zamora | 189,00 | 188,00 | -1,00 | |

I-2 PRECIOS EN MERCADOS REPRESENTATIVOS - CEREAL

Precios en Euro/Tonelada

REGLAMENTO (UE) 2017/1185 DE LA COMISION. Artículo 11, Anexo I. 1. Cereales y 2 Arroz**Maíz grano, precios de comercio al por mayor. Mercancia nacional y/o importada, sobre vehículo****Arroz cáscara, arroz blanco precios salida almacén agricultor**

| PRODUCTO | MERCADO REPRESENTATIVO | Semana 10-16/09 2018 | Semana 17-23/09 2018 | Variación € |
|---|-------------------------------|----------------------------|----------------------------|------------------------|
| Maiz Grano | Albacete | 186,80 | 183,60 | -3,20 |
| | Badajoz | 201,00 | 201,00 | 0,00 |
| | Cáceres | 201,00 | 201,00 | 0,00 |
| | Ciudad Real | 194,00 | 190,80 | -3,20 |
| | Córdoba | 183,00 | 183,00 | 0,00 |
| | La Coruña | 180,00 | 180,00 | 0,00 |
| | Gerona | 187,00 | 182,00 | -5,00 |
| | Huesca | 182,00 | 180,00 | -2,00 |
| | León | 191,80 | 191,80 | 0,00 |
| | Lérida | 180,00 | 178,00 | -2,00 |
| | Madrid | 184,00 | 182,00 | -2,00 |
| | Navarra | 198,00 | 194,00 | -4,00 |
| | Pontevedra | 180,00 | 186,00 | 6,00 |
| | Salamanca | 198,00 | 195,00 | -3,00 |
| | Sevilla | 190,00 | 190,00 | 0,00 |
| | Toledo | 186,00 | 186,00 | 0,00 |
| | Valladolid | 193,00 | 190,00 | -3,00 |
| | Zamora | 194,00 | 194,00 | 0,00 |
| | Zaragoza | 200,00 | 194,00 | -6,00 |
| | Arroz cáscara (Indica) | Sevilla | 314,00 | 314,00 |
| Arroz cáscara (Japónica) | Sevilla | 310,67 | 310,67 | 0,00 |
| Arroz blanco (Indica) | Badajoz | 535,00 | 535,00 | 0,00 |
| | Sevilla | 490,00 | 490,00 | 0,00 |
| | Valencia | 557,50 | 557,50 | 0,00 |
| Arroz blanco (Japónica) | Badajoz | 550,00 | 550,00 | 0,00 |
| | Sevilla | 500,00 | 500,00 | 0,00 |
| | Valencia | 572,50 | 572,50 | 0,00 |
| Arroz blanco vaporizado (Indica) | Sevilla | 612,00 | 612,00 | 0,00 |
| | Valencia | 595,00 | 595,00 | 0,00 |
| Arroz partido | Sevilla | 307,00 | 307,00 | 0,00 |
| | Valencia | 310,00 | 310,00 | 0,00 |

**II-3 PRECIOS EN MERCADOS REPRESENTATIVOS
VINOS BLANCOS Y TINTOS**

R. EJECUCIÓN (UE) 2017/1185 de la COMISIÓN. Art 11 Anexo II. 3.

En €/hectolitro, salida bodega, a granel, pago al contado sin I.V.A.

| PRODUCTO | MERCADO REPRESENTATIVO | Semana | Semana | Variación € |
|-------------------------|---|----------------------------|----------------------------|----------------|
| | | 10 al 17/ 09 37 2018 | 17 al 23/ 09 38 2018 | |
| VINO BLANCO sin DOP/IGP | Albacete | 55,72 | 55,72 | 0,00 |
| | Badajoz | 47,52 | 44,59 | -2,93 |
| | Ciudad Real | 46,01 | 42,05 | -3,96 |
| | Cuenca | 48,56 | 48,56 | 0,00 |
| | Toledo | 45,06 | 44,37 | -0,69 |
| VINO TINTO sin DOP/IGP | Precio de vino tinto referido al producto de 12 puntos de color | | | |
| | Albacete | 62,94 | 62,94 | 0,00 |
| | Ciudad Real | 57,44 | 53,66 | -3,78 |
| | Cuenca | 60,43 | 60,43 | 0,00 |
| | Badajoz | 61,78 | 55,41 | -6,37 |
| | Murcia | 59,88 | 55,76 | -4,12 |
| | Toledo | 57,14 | 55,60 | -1,54 |
| | Valencia | 55,76 | 55,60 | -0,16 |
| PRODUCTO | ZONA DOP / IGP | Euros / Hectolitro | | Variación € |
| | | Julio | Agosto | |
| VINO BLANCO con DOP/IGP | RUEDA | 273,90 | 273,90 | 0,00 |
| VINO TINTO con DOP/IGP | RIOJA | 240,30 | 240,30 | 0,00 |

| |
|---|
| I-4 PRECIOS EN MERCADOS REPRESENTATIVOS DE ACEITES |
|---|

Aceites. Precios sobre almazara, en €/100 kg, sin I.V.A. Rgto. 2017/1185. Art.11. Anexo I.3.

Semilla de girasol. Precios en centros de demanda, en €/100 kg, sin I.V.A. Rgto 2017/1185. Art. 8

| PRODUCTO Y ESPECIFICACIONES | MERCADO REPRESENTATIVO | Semana 37 10 - 16/ 09 2018 | Semana 38 17 - 23/ 09 2018 | Variación € |
|---|---------------------------|-------------------------------------|-------------------------------------|----------------|
| ACEITE DE OLIVA VIRGEN EXTRA Menos de 0,8° | Badajoz | 285,00 | 285,00 | 0,00 |
| | Ciudad Real | 279,00 | 273,00 | -6,00 |
| | Córdoba | 272,50 | 271,50 | -1,00 |
| | Granada | 274,38 | 276,75 | 2,38 |
| | Jaén | 275,75 | 274,69 | -1,07 |
| | Málaga | 276,77 | 281,00 | 4,24 |
| | Sevilla | 287,08 | 289,07 | 2,00 |
| | Tarragona Toledo | 282,50 276,00 | 282,50 274,00 | 0,00 -2,00 |
| ACEITE DE OLIVA VIRGEN De 0,8° a 2° | Badajoz | 255,00 | 255,00 | 0,00 |
| | Córdoba | 250,50 | 251,00 | 0,50 |
| | Granada | 250,88 | 254,88 | 4,00 |
| | Jaén | 248,33 | 250,15 | 1,82 |
| | Sevilla | 253,49 | 256,25 | 2,76 |
| | Cadiz | 246,00 | 247,50 | 1,50 |
| | Tarragona | 250,00 | 250,00 | 0,00 |
| | Toledo | 254,00 | 251,00 | -3,00 |
| ACEITE DE OLIVA LAMPANTE Más de 2° | Córdoba | 241,50 | 242,50 | 1,00 |
| | Granada | 242,38 | 244,75 | 2,38 |
| | Jaén | 240,77 | 242,14 | 1,37 |
| | Málaga | 239,08 | 244,00 | 4,93 |
| | Sevilla | 242,35 | 246,40 | 4,05 |
| | Tarragona | 225,00 | 225,00 | 0,00 |
| | Badajoz | 242,50 | 242,50 | 0,00 |
| ACEITE DE OLIVA REFINADO | Córdoba | 244,00 | 248,00 | 4,00 |
| | Jaén | 241,50 | 247,00 | 5,50 |
| | Sevilla | 242,13 | 248,25 | 6,13 |
| | Tarragona | 250,00 | 247,50 | -2,50 |
| ACEITE DE ORUJO CRUDO | Córdoba | 121,50 | 125,50 | 4,00 |
| | Jaén | 129,50 | 126,00 | -3,50 |
| | Tarragona | 115,00 | 115,00 | 0,00 |
| ACEITE DE ORUJO REFINADO | Córdoba | 172,50 | 161,50 | -11,00 |
| | Jaén | 168,08 | 165,00 | -3,07 |
| | Tarragona | 160,00 | 160,00 | 0,00 |
| ACEITE DE GIRASOL REFINADO | Córdoba | 76,11 | 75,61 | -0,50 |
| | Sevilla | 75,80 | 75,50 | -0,30 |
| | Tarragona | 74,50 | 74,50 | 0,00 |
| PIPA DE GIRASOL (9 - 2 - 44) | Andalucía | 330,29 | 322,04 | -8,25 |
| | Centro-Norte | 311,50 | 300,54 | -10,96 |

I-5 PRECIOS EN MERCADOS REPRESENTATIVOS - FRUTAS Y HORTALIZAS

PRECIOS DE PRODUCTOS NACIONALES
Mercados representativos de producción

Precios a la salida del centro de acondicionamiento de productos seleccionados, embalados y, en su caso, en palés €/100 kg peso neto)

CÍTRICOS

| PRODUCTO | MERCADO | VARIEDAD O TIPO | CAT. | CALIBRE | DIA/MES | | | | | | | |
|------------|----------------------|--------------------|--------|--------------|---------|--------|--------|--------|--------|------|------|--------|
| | | | | | 17/9 | 18/9 | 19/9 | 20/9 | 21/9 | 22/9 | 23/9 | PMPS |
| CLEMENTINA | Valencia | Clemenrubí/PRI23 | I | 1X-3 | 158,40 | 158,40 | 158,40 | 158,40 | 158,40 | -- | -- | 158,40 |
| LIMÓN | Alicante Alicante | Fino Verna | I I | 3-4 3-4 | 155,56 | 155,56 | 155,56 | 155,56 | 155,56 | -- | -- | 155,56 |
| | | | | | 89,62 | 89,62 | 89,62 | 89,62 | 89,62 | -- | -- | 89,62 |
| SATSUMA | Alicante Valencia | Iwasaki Iwasaki | I I | 1x-3 1x-3 | 60,00 | 60,00 | 60,00 | 60,00 | 60,00 | -- | -- | 60,00 |
| | | | | | 64,21 | 64,21 | 64,21 | 64,21 | 64,21 | -- | -- | 64,21 |

FRUTAS DE PEPITA

| PRODUCTO | MERCADO | VARIEDAD O TIPO | CAT. | CALIBRE mm | DIA/MES | | | | | | | |
|-------------|----------|--------------------|------|---------------|---------|--------|--------|--------|--------|------|------|--------|
| | | | | | 17/9 | 18/9 | 19/9 | 20/9 | 21/9 | 22/9 | 23/9 | PMPS |
| MANZANA | Lérida | Golden Delicious | I | 70-80 | 85,00 | 85,00 | 85,00 | 84,00 | 82,00 | -- | -- | 84,11 |
| | Zaragoza | Golden Delicious | I | 70-80 | 122,41 | 113,15 | 99,30 | 150,07 | -- | -- | -- | 113,64 |
| | Zaragoza | Reineta | I | 70-80 | 76,56 | 77,23 | 76,31 | 76,96 | -- | -- | -- | 76,78 |
| | Lérida | Royal Gala | I | 70-80 | 70,00 | 70,00 | 70,00 | 67,00 | 70,00 | -- | -- | 69,05 |
| | Zaragoza | Royal Gala | I | 70-80 | 104,89 | 104,68 | 106,23 | -- | -- | -- | -- | 105,48 |
| PERA | Lérida | Abbé Fétel | I | 70-75 | 71,00 | -- | 110,00 | -- | -- | -- | -- | 84,00 |
| | Lérida | Blanquilla | I | 55-60 | 58,37 | -- | 61,05 | 67,46 | 50,27 | -- | -- | 56,77 |
| | Zaragoza | Blanquilla | I | 55-60 | 92,00 | 85,46 | -- | -- | -- | -- | -- | 87,40 |
| | Lérida | Conferencia | I | 60-65+ | 72,74 | -- | 74,36 | 80,00 | 75,00 | -- | -- | 75,75 |
| | Zaragoza | Conferencia | I | 60-65+ | 87,00 | 86,26 | 85,72 | -- | -- | -- | -- | 86,19 |
| | Lérida | Ercolini | I | 55-60 | 82,26 | -- | 82,38 | 79,00 | 79,00 | -- | -- | 81,34 |
| | Murcia | Ercolini | I | 55-60 | 150,00 | 150,00 | 150,00 | 150,00 | 150,00 | -- | -- | 150,00 |
| | Lérida | Limonera | I | 60-65 | 58,00 | -- | 62,00 | 59,23 | 52,21 | -- | -- | 56,58 |
| | Zaragoza | Packham's Triumph | I | 60-65 | 68,00 | 68,00 | -- | -- | -- | -- | -- | 68,00 |
| UVA DE MESA | Murcia | Autumn Royal | I | - | 165,00 | 160,00 | 160,00 | 163,00 | 163,00 | -- | -- | 162,02 |
| | Murcia | Crimson Seedless | I | - | 190,00 | 190,00 | 190,00 | 190,00 | 190,00 | -- | -- | 190,00 |
| | Alicante | D.ª María | I | - | 108,90 | 108,90 | 108,90 | 108,90 | 108,90 | -- | -- | 108,90 |
| | Alicante | Moscatel Italia | I | - | 106,35 | 106,35 | 106,35 | 106,35 | 106,35 | -- | -- | 106,35 |
| | Alicante | Ideal | I | - | 106,72 | 106,72 | 106,72 | 106,72 | 106,72 | -- | -- | 106,72 |
| | Alicante | Red Globe | I | - | 110,67 | 110,67 | 110,67 | 110,67 | 110,67 | -- | -- | 110,67 |

FRUTAS DE HUESO

| PRODUCTO | MERCADO | VARIEDAD O TIPO | CAT. | CALIBRE | DIA/MES | | | | | | | |
|-----------|----------|--------------------|------|------------------|---------|--------|--------|--------|--------|------|------|--------|
| | | | | | 17/9 | 18/9 | 19/9 | 20/9 | 21/9 | 22/9 | 23/9 | PMPS |
| CIRUELA | Zaragoza | Europeas | - | 35 mm o superior | 107,00 | 116,87 | 107,00 | -- | -- | -- | -- | 111,65 |
| | Teruel | Reina Claudia | - | 35 mm o superior | -- | -- | -- | -- | 144,01 | -- | -- | 144,01 |
| | Zaragoza | Reina Claudia | - | 35 mm o superior | 71,82 | 73,42 | 75,33 | 69,80 | -- | -- | -- | 73,37 |
| MELOCOTÓN | Lérida | Pulpa Amarilla | I | A/B | 75,99 | 76,39 | 77,68 | 76,74 | 76,70 | -- | -- | 76,70 |
| | Teruel | Pulpa Amarilla | I | A/B | -- | -- | -- | -- | 94,00 | -- | -- | 94,00 |
| | Zaragoza | Pulpa Amarilla | I | A/B | 63,33 | 66,82 | 65,92 | 60,98 | -- | -- | -- | 65,09 |
| | Lérida | Pulpa Blanca | I | A/B | 64,78 | 110,92 | 68,52 | 62,97 | 82,57 | -- | -- | 87,04 |
| | Teruel | Pulpa Blanca | I | A/B | -- | -- | -- | -- | 100,00 | -- | -- | 100,00 |
| NECTARINA | Lérida | Pulpa Amarilla | I | A/B | 94,99 | 92,59 | 98,74 | 98,44 | 98,86 | -- | -- | 96,54 |
| | Zaragoza | Pulpa Amarilla | I | A/B | 77,11 | 81,27 | 78,70 | 70,91 | -- | -- | -- | 79,14 |
| PARAGUAYA | Lérida | -- | - | A/B | 100,41 | 100,38 | 99,77 | 101,26 | 100,74 | -- | -- | 100,50 |
| | Zaragoza | -- | - | A/B | 90,00 | 80,66 | 77,46 | 90,00 | -- | -- | -- | 80,77 |

I-5 b FRUTAS Y HORTALIZAS
PRECIOS DE PRODUCTOS NACIONALES
Mercados representativos de producción

Referencia: Reglamento Delegado (UE) 2017/891 de la Comisión, de 13 de marzo (DOUE de 25 de mayo). Art. 55 y Anexo VI

Precios a la salida del centro de acondicionamiento de productos seleccionados, embalados y, en su caso, en palés (€/100kg peso neto)

CÍTRICOS

| PRODUCTO | MERCADO | VARIEDAD O TIPO | CAT. | CALIBRE | PRECIO MEDIO PONDERADO SEMANAL NACIONAL Semana 38 - 2018: 17/09 - 23/09 |
|------------|---------|----------------------|------|---------|--|
| CLEMENTINA | ESPAÑA | Todas las variedades | I | 1X-3 | 158,40 |
| LIMÓN | ESPAÑA | Todas las variedades | I | 3-4 | 129,92 |
| SATSUMA | ESPAÑA | Todas las variedades | I | 1X-3 | 63,86 |

FRUTAS DE PEPITA

| PRODUCTO | MERCADO | VARIEDAD O TIPO | CAT. | CALIBRE mm | PRECIO MEDIO PONDERADO SEMANAL NACIONAL Semana 38 - 2018: 17/09 - 23/09 |
|-------------|---------|----------------------------------|------|---------------|--|
| MANZANA | ESPAÑA | Golden delicious | I | 70/80 | 86,36 |
| PERA | ESPAÑA | Abbé Fétel | I | 70-75 | 84,00 |
| | ESPAÑA | Blanquilla | I | 55-60 | 62,96 |
| | ESPAÑA | Conferencia | I | 60/65+ | 77,86 |
| UVA DE MESA | ESPAÑA | Todas las variedades con pepitas | I | - | 108,64 |
| | ESPAÑA | Todas las variedades sin pepitas | I | - | 174,93 |

FRUTAS DE HUESO

| PRODUCTO | MERCADO | VARIEDAD O TIPO | CAT. | CALIBRE | PRECIO MEDIO PONDERADO SEMANAL NACIONAL Semana 38 - 2018: 17/09 - 23/09 |
|-----------|---------|------------------------------|------|---------------------|--|
| CIRUELA | ESPAÑA | Todos los tipos y variedades | - | 35-40 mm o superior | 82,33 |
| MELOCOTÓN | ESPAÑA | Pulpa Amarilla | I | A/B | 74,90 |
| | ESPAÑA | Pulpa Blanca | I | A/B | 88,62 |
| NECTARINA | ESPAÑA | Pulpa Amarilla | I | A/B | 93,27 |

I-5 PRECIOS EN MERCADOS REPRESENTATIVOS - FRUTAS Y HORTALIZAS

PRECIOS DE PRODUCTOS NACIONALES

Mercados representativos de producción

Precios a la salida del centro de acondicionamiento de productos seleccionados, embalados y, en su caso, en palé/100 kg peso neto)

HORTALIZAS

| PRODUCTO | MERCADO | VARIEDAD O TIPO | CAT. | CALIBRE | DÍA/MES | | | | | | | |
|------------------|-------------|------------------------------|------|--------------|---------|--------|--------|--------|--------|--------|--------|--------|
| | | | | | 17/9 | 18/9 | 19/9 | 20/9 | 21/9 | 22/9 | 23/9 | PMPS |
| AJO | Cuenca | Blanco | - | 50-60 mm | 180,00 | 180,00 | 180,00 | 180,00 | 180,00 | -- | -- | 180,00 |
| | Valladolid | Blanco | - | 50-60 mm | 180,00 | 180,00 | 180,00 | 180,00 | 180,00 | -- | -- | 180,00 |
| | Albacete | Morado | - | 50-80 mm | 180,00 | 180,00 | 180,00 | 180,00 | 180,00 | -- | -- | 180,00 |
| | Córdoba | Morado | - | 50-80 mm | 170,00 | 170,00 | 170,00 | 170,00 | 170,00 | -- | -- | 170,00 |
| | Cuenca | Morado | - | 50-80 mm | 270,00 | 270,00 | 270,00 | 270,00 | 270,00 | -- | -- | 270,00 |
| | Valladolid | Morado | - | 50-80 mm | 190,00 | 190,00 | 190,00 | 190,00 | 190,00 | -- | -- | 190,00 |
| | Albacete | Primavera | - | 50-60 mm | 120,00 | 120,00 | 120,00 | 120,00 | 120,00 | -- | -- | 120,00 |
| | Córdoba | Primavera | - | 50-60 mm | 149,47 | 149,57 | 149,42 | 149,60 | 149,59 | -- | -- | 149,53 |
| | Cuenca | Primavera | - | 50-60 mm | 176,66 | 176,66 | 176,66 | 176,66 | 176,66 | -- | -- | 176,66 |
| | Valladolid | Primavera | - | 50-60 mm | 130,00 | 130,00 | 130,00 | 130,00 | 130,00 | -- | -- | 130,00 |
| ALCACHOFA | Granada | -- | - | - | -- | -- | -- | -- | 200,00 | 200,00 | -- | 200,00 |
| BERENJENA | Almería | Todos los tipos y variedades | - | - | 74,07 | 70,00 | 61,00 | 62,35 | 63,50 | -- | -- | 68,38 |
| CALABACÍN | Almería | Todas las variedades | - | 14-21 g | 41,50 | 36,47 | 39,50 | 31,76 | 31,00 | -- | -- | 36,71 |
| | Murcia | Todas las variedades | - | 14-21 g | 55,00 | 56,00 | 58,00 | 59,00 | 59,00 | -- | -- | 57,96 |
| CEBOLLA | Albacete | Todos los tipos y variedades | - | 40-80 mm | 22,25 | 22,25 | 22,25 | 22,25 | 22,25 | -- | -- | 22,25 |
| | Ciudad Real | Todos los tipos y variedades | - | 40-80 mm | 28,00 | 28,00 | 28,00 | 28,00 | 28,00 | -- | -- | 28,00 |
| | Cuenca | Babosa | - | 40-80 mm | 22,00 | 22,00 | 22,00 | 22,00 | 22,00 | -- | -- | 22,00 |
| | Cuenca | Grano | - | 40-80 mm | 29,00 | 29,00 | 29,00 | 29,00 | 29,00 | -- | -- | 29,00 |
| | Murcia | Grano | - | 40-80 mm | 19,00 | 18,00 | 19,00 | 20,00 | 19,00 | -- | -- | 18,88 |
| | Valencia | Grano | - | 40-80 mm | 28,25 | 28,25 | 28,25 | 28,25 | 28,25 | -- | -- | 28,25 |
| CHAMPIÑÓN | Albacete | Cerrado | - | 30-65 mm | 180,55 | 180,55 | 180,55 | 180,55 | 180,55 | -- | -- | 180,55 |
| | Cuenca | Cerrado | - | 30-65 mm | 195,00 | 195,00 | 195,00 | 195,00 | 195,00 | -- | -- | 195,00 |
| | La Rioja | Cerrado | - | 30-65 mm | 221,55 | 221,90 | 223,17 | 221,19 | 221,19 | -- | -- | 221,80 |
| | Navarra | Cerrado | - | 30-65 mm | 190,00 | 190,00 | 190,00 | 190,00 | 190,00 | -- | -- | 190,00 |
| COLIFLOR | La Rioja | Todos los tipos y variedades | - | - | 55,00 | 55,00 | 55,00 | 55,00 | 55,00 | -- | -- | 55,00 |
| | Navarra | Todos los tipos y variedades | - | - | 89,00 | 89,00 | 89,00 | 89,00 | 89,00 | -- | -- | 89,00 |
| COL-REPOLLO | León | Todos los tipos y variedades | - | - | 23,00 | 23,00 | 23,00 | 23,00 | 23,00 | -- | -- | 23,00 |
| | Toledo | Todos los tipos y variedades | - | - | 56,00 | 56,00 | 56,00 | 56,00 | 56,00 | -- | -- | 56,00 |
| ESPARRAGO | Granada | Verde | - | 10-16+ | 500,00 | 500,00 | 500,00 | 500,00 | 500,00 | 500,00 | 500,00 | 500,00 |
| JUDÍA VERDE | Almería | Emerite | - | - | -- | -- | 134,00 | -- | -- | -- | -- | 134,00 |
| | Almería | Plana | - | - | 174,29 | -- | 171,43 | -- | 157,14 | -- | -- | 168,55 |
| LECHUGA | Murcia | Baby | I | - | 90,00 | 95,00 | 95,00 | 99,00 | 100,00 | -- | -- | 96,11 |
| | Murcia | Iceberg | I | 400g y+ | 115,00 | 115,00 | 118,00 | 125,00 | 120,00 | -- | -- | 118,64 |
| | Murcia | Romana | I | 400g y+ | 108,00 | 108,00 | 107,00 | 110,00 | 108,00 | -- | -- | 108,30 |
| MELÓN | Ciudad Real | Todos los tipos y variedades | - | - | 24,00 | 24,00 | 24,00 | 24,00 | 24,00 | -- | -- | 24,00 |
| PEPINO | Almería | De Almería | - | 350-500 g | 56,18 | 55,06 | 56,78 | 59,42 | 61,88 | 65,56 | -- | 59,00 |
| | Murcia | Español | - | M (20-25 cm) | 85,00 | 87,00 | 90,00 | 90,00 | 92,00 | -- | -- | 89,30 |
| | Almería | Mórico | - | - | 71,00 | -- | 70,00 | -- | 69,00 | -- | -- | 70,07 |
| PIMIENTO | Alicante | Cuadrado Color | I | 70 mm y + | 107,42 | 107,42 | 107,42 | 107,42 | 107,42 | -- | -- | 107,42 |
| | Almería | Cuadrado Color | I | 70 mm y + | 135,00 | -- | 105,00 | -- | 102,00 | -- | -- | 107,36 |
| | Murcia | Cuadrado Color | I | 70 mm y + | 58,00 | 62,00 | 60,00 | 60,00 | 62,00 | -- | -- | 61,12 |
| | Almería | Cuadrado Verde | I | 70 mm y + | 62,00 | 61,00 | 50,00 | 53,00 | 65,00 | -- | -- | 58,20 |
| | Murcia | Cuadrado Verde | I | 70 mm y + | 36,00 | 36,00 | 34,00 | 35,00 | 35,00 | -- | -- | 35,31 |
| | Almería | Italiano Verde | I | 40 mm y + | 81,00 | -- | 85,00 | -- | 80,00 | -- | -- | 82,50 |
| | Ciudad Real | Italiano Verde | I | 40 mm y + | 64,00 | 64,00 | 64,00 | 64,00 | 64,00 | -- | -- | 64,00 |
| PUERRO | Segovia | Todos los tipos y variedades | - | - | 66,00 | 66,00 | 66,00 | 66,00 | 66,00 | -- | -- | 66,00 |
| | Valladolid | Todos los tipos y variedades | - | - | 64,00 | 64,00 | 64,00 | 64,00 | 64,00 | -- | -- | 64,00 |
| SANDÍA | Alicante | Con semillas | - | - | 29,00 | 29,00 | 29,00 | 29,00 | 29,00 | -- | -- | 29,00 |
| | Alicante | Sin semillas | - | - | 37,00 | 37,00 | 37,00 | 37,00 | 37,00 | -- | -- | 37,00 |
| | Murcia | Sin semillas | - | - | 27,00 | 28,00 | 27,00 | 28,00 | 27,00 | -- | -- | 27,52 |
| | Toledo | Sin semillas | - | - | 26,00 | 26,00 | 26,00 | 26,00 | 26,00 | -- | -- | 26,00 |
| | Ciudad Real | Todos los tipos y variedades | - | - | 20,00 | 20,00 | 20,00 | 20,00 | 20,00 | -- | -- | 20,00 |
| SETAS CULTIVADAS | La Rioja | Pleurotus ostreatus | - | - | 256,41 | 256,51 | 256,83 | 256,67 | 256,67 | -- | -- | 256,62 |
| TOMATE | Murcia | Cereza | I | - | 191,00 | 190,00 | 190,00 | 195,00 | 195,00 | -- | -- | 191,63 |
| | Almería | Redondo | I | 57-100mm | 72,94 | 70,59 | 85,88 | 85,71 | 95,71 | -- | -- | 82,17 |
| | Murcia | Redondo | I | 57-100mm | 100,00 | 105,00 | 105,00 | 110,00 | 110,00 | -- | -- | 105,95 |
| ZANAHORIA | Segovia | Todos los tipos y variedades | - | - | 38,00 | 38,00 | 38,00 | 38,00 | 38,00 | -- | -- | 38,00 |
| | Toledo | Todos los tipos y variedades | - | - | 38,00 | 38,00 | 38,00 | 38,00 | 38,00 | -- | -- | 38,00 |
| | Valladolid | Todos los tipos y variedades | - | - | 28,00 | 28,00 | 28,00 | 28,00 | 28,00 | -- | -- | 28,00 |

I-5 b FRUTAS Y HORTALIZAS
PRECIOS DE PRODUCTOS NACIONALES
Mercados representativos de producción

Referencia: Reglamento Delegado (UE) 2017/891 de la Comisión, de 13 de marzo (DOUE de 25 de mayo). Art. 55 y Anexo VI

Precios a la salida del centro de acondicionamiento de productos seleccionados, embalados y, en su caso, en palés (€/100kg peso neto)

HORTALIZAS

| PRODUCTO | MERCADO | VARIEDAD O TIPO | CAT. | CALIBRE | PRECIO MEDIO PONDERADO SEMANAL NACIONAL Semana 38 - 2018: 17/09 - 23/09 |
|------------------------------|---------|------------------------------|------|------------------|--|
| AJO | ESPAÑA | Blanco | - | 50-60 mm | 180,00 |
| | ESPAÑA | Morado | - | 45-55 mm | 201,52 |
| | ESPAÑA | Primavera | - | 50-60 mm | 136,44 |
| BERENJENA | ESPAÑA | Todos los tipos y variedades | - | 40+/70+ | 68,38 |
| CALABACÍN | ESPAÑA | Todas las variedades | - | 14-21 | 37,48 |
| CEBOLLA | ESPAÑA | Todos los tipos y variedades | - | 40-80 | 24,59 |
| CHAMPIÑÓN (SETAS CULTIVADAS) | ESPAÑA | Cerrado | - | Medio (30-65 mm) | 208,37 |
| COLIFLOR | ESPAÑA | Todos los tipos y variedades | - | - | 72,00 |
| COL-REPOLLO | ESPAÑA | Todos los tipos y variedades | - | - | 41,24 |
| ESPÁRRAGO | ESPAÑA | Todos los tipos y variedades | - | 10-16+ | 500,00 |
| JUDÍA (VERDE) | ESPAÑA | Todos los tipos y variedades | - | - | 166,53 |
| LECHUGA | ESPAÑA | Todos los tipos y variedades | I | 400 g o superior | 114,54 |
| MELÓN | ESPAÑA | Todos los tipos y variedades | - | - | 24,00 |
| PEPINO | ESPAÑA | Variedades lisas | - | 350-500 g | 59,00 |
| PIMIENTO DULCE | ESPAÑA | Todos los tipos y variedades | I | 40 mm o superior | 82,26 |
| PUERRO | ESPAÑA | Todos los tipos y variedades | - | - | 65,61 |
| SANDÍA | ESPAÑA | Todos los tipos y variedades | - | - | 22,86 |
| TOMATE | ESPAÑA | Cereza | I | - | 191,63 |
| | ESPAÑA | Redondo | I | 57-100mm | 101,19 |
| ZANAHORIA | ESPAÑA | Todos los tipos y variedades | - | - | 33,22 |

I-6 PRECIOS MEDIOS NACIONALES EN MERCADOS REPRESENTATIVOS VACUNO Y OVINO
A) BOVINO
1.- PRECIO MEDIO NACIONAL DE LAS CANALES DE BOVINO PESADO PROCEDENTES DE MATADEROS, SEGÚN MODELO DE CLASIFICACIÓN (R(CE) No 1308/2013. Annex IV. A).

(Commission Regulation - R 2017/1185 Art. 11 - Annex I.6) . Euro/100 kg canal

| CATEGORÍA | CLASE DE CONFORMACION Y DE ESTADO DE ENGRASAMIENTO | Semana 10-16/09 2018 | Semana 17-23/09 2018 | Variación € |
|--|--|----------------------|----------------------|-------------|
| Categoría A: Canales de machos jóvenes sin castrar de más de un año y menos de dos años | Muy buena y poco cubierta (U-2) | 392,46 | 394,00 | 1,55 |
| | Muy buena y cubierta (U-3) | 393,72 | 391,36 | -2,37 |
| | Precio medio ponderado Categoría U | 393,14 | 392,58 | -0,56 |
| | Buena y poco cubierta (R-2) | 382,82 | 383,88 | 1,06 |
| | Buena y cubierta (R-3) | 379,21 | 378,53 | -0,68 |
| | Precio medio ponderado Categoría R | 381,13 | 381,38 | 0,25 |
| Categoría D: Canales de hembras que hayan parido | Menos buena y poco cubierta (O-2) | 355,08 | 354,06 | -1,02 |
| | Menos buena y cubierta (O-3) | 358,21 | 363,36 | 5,15 |
| | Precio medio ponderado Categoría O | 356,15 | 357,23 | 1,08 |
| | Mediocre y poco cubierta (P-2) | 201,16 | 202,62 | 1,46 |
| | Mediocre y cubierta (P-3) | 240,31 | 228,39 | -11,92 |
| | Precio medio ponderado Categoría P | 203,74 | 204,32 | 0,58 |
| Categoría E: Canales de otras hembras (de 12 meses ó más) | Buena y cubierta (R-3) | 271,13 | 277,96 | 6,83 |
| | Buena y grasa (R-4) | 317,39 | 311,58 | -5,80 |
| | Precio medio ponderado Categoría R | 286,68 | 289,26 | 2,58 |
| | Menos buena y poco cubierta (O-2) | 231,49 | 236,90 | 5,41 |
| | Menos buena y cubierta (O-3) | 255,19 | 251,21 | -3,97 |
| | Menos buena y grasa (O-4) | 283,91 | 278,18 | -5,73 |
| Precio medio ponderado Categoría O | 248,29 | 248,00 | -0,29 | |
| Categoría Z: Canales de animales desde 8 a menos de 12 meses | Muy buena y poco cubierta (U-2) | 407,39 | 406,94 | -0,45 |
| | Muy buena y cubierta (U-3) | 406,37 | 403,86 | -2,51 |
| | Precio medio ponderado Categoría U | 406,55 | 404,40 | -2,15 |
| | Buena y poco cubierta (R-2) | 387,09 | 380,21 | -6,88 |
| | Buena y cubierta (R-3) | 388,18 | 372,50 | -15,68 |
| | Buena y grasa (R-4) | 371,45 | 357,51 | -13,94 |
| Precio medio ponderado Categoría R | 386,82 | 371,96 | -14,86 | |
| Categoría Z: Canales de animales desde 8 a menos de 12 meses | Menos buena y poco cubierta (O-2) | 312,73 | 321,66 | 8,93 |
| | Menos buena y cubierta (O-3) | 322,60 | 327,49 | 4,89 |
| | Menos buena y grasa (O-4) | 348,61 | 356,14 | 7,53 |
| | Precio medio ponderado Categoría O | 321,08 | 326,74 | 5,66 |
| | Muy buena y poco cubierta (U-2) | 399,53 | 412,56 | 13,03 |
| | Muy buena y cubierta (U-3) | 395,76 | 408,90 | 13,14 |
| Precio medio ponderado Categoría U | 397,54 | 410,63 | 13,09 | |
| Categoría Z: Canales de animales desde 8 a menos de 12 meses | Buena y poco cubierta (R-2) | 389,99 | 398,42 | 8,43 |
| | Buena y cubierta (R-3) | 396,51 | 395,88 | -0,64 |
| | Precio medio ponderado Categoría R | 394,76 | 396,56 | 1,80 |
| | Menos buena y poco cubierta (O-2) | 358,55 | 349,31 | -9,24 |
| | Menos buena y cubierta (O-3) | 378,70 | 362,40 | -16,30 |
| | Precio medio ponderado Categoría O | 366,95 | 354,77 | -12,18 |

I-6 PRECIOS MEDIOS NACIONALES EN MERCADOS REPRESENTATIVOS VACUNO Y OVINO**1.-PRECIO MEDIO NACIONAL DE DISTINTAS CATEGORÍAS DE BOVINO (Euro/100 kg)**

| BOVINO VIVO | Semana 10-16/09 2018 | Semana 17-23/09 2018 | Variación € |
|--------------------------------------|----------------------------|----------------------------|------------------------|
| Machos hasta 480 Kg. vivo | 230,09 | 229,25 | -0,84 |
| Machos de más de 480 kg. vivo | 206,76 | 204,00 | -2,76 |
| Hembras que hayan parido | 98,43 | 98,18 | -0,25 |
| Otras hembras de hasta 380 Kg. vivo | 228,44 | 228,57 | 0,14 |
| Otras hembras de más de 380 Kg. vivo | 216,03 | 216,28 | 0,24 |

2.-PRECIO MEDIO NACIONAL DE ANIMALES VIVOS DE LA ESPECIE BOVINA (Commission Regulation - R 2017/1185 Art. 11 - Annex I.6)

| OTROS BOVINOS | Semana 10-16/09 2018 | Semana 17-23/09 2018 | Variación € |
|--|----------------------------|----------------------------|------------------------|
| Terneros de ocho días a cuatro semanas | | | |
| tipo cruzado | 171,91 | 165,36 | -6,55 |
| tipo frisón/país | 107,46 | 105,18 | -2,28 |
| <i>Media ponderada nacional (Euro/Cabeza)</i> | 139,69 | 135,27 | -4,42 |
| Bovinos ligeros comprendidos entre seis y doce meses | | | |
| <i>Media ponderada nacional (Euro/100 kg Vivo)</i> | 273,22 | 268,42 | -4,80 |

B) CORDEROS**3.- PRECIOS MEDIOS NACIONALES DE LAS CANALES DE LA ESPECIES OVINA, SEGÚN MODELO DE CLASIFICACIÓN (R(CE) No 1308/2013. Annex IV. C) (Commission Regulation - R 2017/1185 Art. 11 - Annex I.6). Euro/100 kg Canal)**

| CORDEROS I y II | Semana 10-16/09 2018 | Semana 17-23/09 2018 | Variación € |
|----------------------------------|----------------------------|----------------------------|------------------------|
| Corderos I (12 a 13 kg/canal) | 631,61 | 625,30 | -6,31 |
| Corderos II (13,1 a 16 kg/canal) | 584,04 | 577,81 | -6,23 |
| <i>Media ponderada</i> | 607,83 | 601,56 | -6,27 |

4.-PRECIOS MEDIOS NACIONALES DE LAS CANALES DE CORDERO EN MERCADOS REPRESENTATIVOS (R(CE) No 1308/2013. Annex IV. B) (Commission Regulation - R 2017/1185 Art. 11 - Annex I.6). Euro/100 Kg.)

| MERCADO REPRESENTATIVO Cordero 9-19 kg | Semana 10-16/09 2018 | Semana 17-23/09 2018 | Variación € |
|---|----------------------------|----------------------------|------------------------|
| Barcelona | 698,58 | 698,58 | 0,00 |
| Madrid | 750,08 | 750,08 | 0,00 |
| Valencia | 694,25 | 694,25 | 0,00 |
| Albacete | 609,16 | 609,16 | 0,00 |
| Extremadura | 613,36 | 613,36 | 0,00 |
| Segovia | 637,83 | 614,70 | -23,13 |
| Toledo | 630,69 | 630,69 | 0,00 |
| Zaragoza | 648,46 | 648,46 | 0,00 |
| <i>Media ponderada</i> | 634,56 | 628,29 | -6,27 |

PRECIOS MEDIOS NACIONALES EN MERCADOS REPRESENTATIVOS - PRODUCTOS**D-1)PRECIOS MEDIOS NACIONALES DE LAS CANALES DE LA ESPECIE PORCINA, SEGÚN MODELO DE CLASIFICACIÓN (R(CE) No 1308/2013. Annex IV. B). (Commission Regulation - R 2017/1185 Art. 11 - Annex I.6)**

Euro/100 kg Canal

| | Clase S | | | Clase E | | | Clase U | | |
|------------------------------|----------------------|----------------------|-------------|----------------------|----------------------|-------------|----------------------|----------------------|-------------|
| | Semana 10-16/09 2018 | Semana 17-23/09 2018 | Variación € | Semana 10-16/09 2018 | Semana 17-23/09 2018 | Variación € | Semana 10-16/09 2018 | Semana 17-23/09 2018 | Variación € |
| PRECIO MEDIO NACIONAL | 153,55 | 151,86 | -1,69 | 152,03 | 146,82 | -5,21 | 157,39 | 153,43 | -3,96 |

| | Clase R | | | Clase O | | | Clase P | | |
|------------------------------|----------------------|----------------------|-------------|----------------------|----------------------|-------------|----------------------|----------------------|-------------|
| | Semana 10-16/09 2018 | Semana 17-23/09 2018 | Variación € | Semana 10-16/09 2018 | Semana 17-23/09 2018 | Variación € | Semana 10-16/09 2018 | Semana 17-23/09 2018 | Variación € |
| PRECIO MEDIO NACIONAL | 155,16 | 152,54 | -2,63 | 146,06 | 150,56 | 4,50 | 141,14 | 137,99 | -3,15 |

D-2)-PORCINO CEBADO

Euros/kg vivo

| MERCADO REPRESENTATIVO | SELECTO | | | NORMAL | | | GRASO | | |
|------------------------|----------------------|----------------------|-------------|----------------------|----------------------|-------------|----------------------|----------------------|-------------|
| | Semana 10-16/09 2018 | Semana 17-23/09 2018 | Variación € | Semana 10-16/09 2018 | Semana 17-23/09 2018 | Variación € | Semana 10-16/09 2018 | Semana 17-23/09 2018 | Variación € |
| Albacete | -- | -- | -- | -- | -- | -- | -- | -- | -- |
| Barcelona | -- | -- | -- | 1,26 | 1,23 | -0,03 | 1,23 | 1,20 | -0,03 |
| Huesca | 1,25 | 1,23 | -0,02 | 1,23 | 1,21 | -0,02 | 1,21 | 1,19 | -0,02 |
| Lleida | 1,24 | 1,21 | -0,02 | 1,22 | 1,20 | -0,02 | 1,21 | 1,19 | -0,02 |
| Murcia | 1,25 | 1,22 | -0,02 | 1,24 | 1,21 | -0,02 | 1,23 | 1,20 | -0,02 |
| Pontevedra | 1,22 | 1,20 | -0,02 | 1,20 | 1,18 | -0,02 | 1,55 | 1,53 | -0,03 |
| Salamanca | 1,24 | 1,22 | -0,02 | 1,22 | 1,20 | -0,02 | 1,36 | 1,34 | -0,02 |
| Segovia | 1,22 | 1,18 | -0,04 | 1,21 | 1,17 | -0,04 | 1,37 | 1,35 | -0,02 |
| Zaragoza | 1,27 | 1,24 | -0,02 | 1,22 | 1,20 | -0,02 | 1,21 | 1,19 | -0,02 |

PRECIOS MEDIOS NACIONALES EN MERCADOS REPRESENTATIVOS - PRODUCTOS**E) - PORCINO PRECOZ
LECHONES, OTRAS CALIDADES.**

Euro/100 Kg vivo

| Cerdas de Desvieje | Semana 10-16/09 2018 | Semana 17-23/09 2018 | Variación € |
|--|----------------------------|----------------------------|------------------------|
| Cerdas de Desvieje | 53,76 | 51,66 | -2,10 |
| CERDOS CEBADOS | | | |
| Categoría U | 121,19 | 118,14 | -3,05 |
| LECHONES | | | |
| Lleida.Base 20kg de peso. | 112,50 | 112,50 | 0,00 |
| Segovia.Base 20kg de peso. | 165,00 | 165,00 | 0,00 |
| Media nacional. Calidad Normal. Base 20 kg de peso | 133,30 | 133,30 | 0,00 |

F) - TRONCO IBÉRICO

Euro/100 Kg vivo

| TOSTONES | Semana 10-16/09 2018 | Semana 17-23/09 2018 | Variación € |
|--------------------------------------|----------------------------|----------------------------|------------------------|
| De 5 a 9 kilos | 343,57 | 329,29 | -14,28 |
| De 9 a 12 kilos | 527,86 | 499,29 | -28,57 |
| LECHONES | | | |
| Lechón Ibérico Cruzado Base 23 kg | 355,87 | 349,00 | -6,88 |
| MARRANOS | | | |
| Marranos Ibéricos de 35 a 60 kg | -- | -- | -- |
| PRIMALES | | | |
| Primals Ibéricos de 60 a 100 kg | -- | 256,52 | -- |
| CERDO CEBADO | | | |
| Cerdo Cebado (Intensivo) | 207,06 | 207,05 | -0,01 |
| Cerdo Cebado de Campo (Extensivo) | 215,11 | 215,19 | 0,08 |
| Cerdo Cebado de Bellota 100% Ibérico | -- | -- | -- |
| DESVIEJE | | | |
| Reproductores de desvieje | 108,70 | 108,70 | 0,00 |
| REPRODUCTORES | | | |
| Reproductores >6 meses | 374,50 | 374,50 | 0,00 |
| CASTRONAS | | | |
| Castronas | 100,00 | 100,00 | 0,00 |

Denominaciones de acuerdo con la Norma de Calidad (RD 4/2014)

PRECIOS DE MERCADO. PAÍSES MIEMBROS UE

Semana 37 (del 10 al 16 de septiembre). Año 2018

1.- PRECIO MEDIO NACIONAL DE LAS CANALES DE BOVINO PESADO SEGÚN MODELO DE CLASIFICACIÓN (R(CE) No 1308/2013. Annex IV. A)
(Commission Regulation - R 2017/1185 Art. 11 - Annex I.6)
(Euros/100 kg)

| CATEGORIA | CLASE DE CONFORMACIÓN Y DE ESTADO DE ENGRASAMIENTO | Alemania (DE) | Irlanda (IE) | España (ES) | Francia (FR) | Italia (IT) | Polonia (PL) | Portugal (PT) | Reino Unido (UK) | UE-28 | % España / UE |
|---|--|---------------|--------------|--------------|--------------|--------------|--------------|---------------|------------------|--------------|---------------|
| Categoría A: Canales de machos jóvenes sin castrar de más de 12 y menos 24 meses | Muy buena y poco cubierta (U-2) | 393,3 | 378,7 | 392,5 | 406,0 | 414,9 | 340,7 | 397,4 | 408,8 | 397,5 | -1,3 |
| | Muy buena y cubierta (U-3) | 390,9 | 378,6 | 393,7 | 386,0 | 408,4 | 342,1 | 393,6 | 407,7 | 388,6 | 1,3 |
| | Buena y poco cubierta (R-2) | 388,4 | 367,3 | 382,8 | 378,0 | 356,3 | 330,9 | 374,0 | 397,9 | 371,5 | 3,1 |
| | Buena y cubierta (R-3) | 384,5 | 370,5 | 379,2 | 368,0 | 352,1 | 332,3 | 386,2 | 401,4 | 372,6 | 1,8 |
| | Menos buena y poco cubierta (O-2) | 351,5 | 347,0 | 355,1 | 321,0 | 325,2 | 323,7 | 343,0 | 357,7 | 338,8 | 4,8 |
| | Menos buena y cubierta (O-3) | 356,3 | 348,9 | 358,2 | 323,0 | 306,9 | 325,4 | 364,8 | 368,1 | 345,5 | 3,7 |
| | Categoría A | | 380,0 | 367,9 | 382,8 | 374,8 | 403,7 | 328,0 | 377,7 | 388,1 | 372,6 |
| Categoría D: Hembras paridas | Buena y cubierta (R-3) | 315,1 | 320,9 | 271,1 | 379,0 | 315,4 | 297,3 | 256,2 | 330,3 | 344,7 | -21,3 |
| | Buena y grasa (R-4) | 315,7 | 321,7 | 317,4 | 364,0 | 320,2 | 293,1 | 236,4 | 324,8 | 315,6 | 0,6 |
| | Menos buena y poco cubierta (O-2) | 287,0 | 291,9 | 231,5 | 333,0 | 261,5 | 274,3 | 215,4 | 291,1 | 269,9 | -14,2 |
| | Menos buena y cubierta (O-3) | 292,9 | 298,8 | 255,2 | 327,0 | 276,5 | 284,3 | 219,3 | 303,7 | 291,6 | -12,5 |
| | Menos buena y grasa (O-4) | 298,0 | 299,1 | 283,9 | 318,0 | 275,6 | 286,1 | 217,4 | 303,2 | 294,1 | -3,5 |
| | Mediocre y poco cubierta (P-2) | 239,8 | 263,2 | 201,2 | 273,0 | 226,3 | 244,6 | 201,7 | 254,8 | 239,9 | -16,2 |
| | Mediocre y cubierta (P-3) | 250,3 | 286,8 | 240,3 | 298,0 | 248,8 | 256,4 | 202,2 | 272,9 | 278,5 | -13,7 |
| Categoría D | | 284,6 | 294,3 | 249,7 | 329,2 | 248,4 | 274,8 | 212,5 | 293,0 | 287,4 | -13,1 |
| Categoría E: Hembras de más de 12 meses | Muy buena y poco cubierta (U-2) | 386,0 | 391,9 | 407,4 | 453,0 | 446,4 | 326,5 | 400,5 | 422,6 | 430,9 | -5,5 |
| | Muy buena y cubierta (U-3) | 381,7 | 396,7 | 406,4 | 443,0 | 459,6 | 328,4 | 394,7 | 429,1 | 422,3 | -3,8 |
| | Buena y poco cubierta (R-2) | 378,8 | 378,7 | 387,1 | 375,0 | 446,7 | 316,5 | 387,4 | 415,1 | 378,8 | 2,2 |
| | Buena y cubierta (R-3) | 376,4 | 384,1 | 388,2 | 390,0 | 406,6 | 323,3 | 381,1 | 417,9 | 383,9 | 1,1 |
| | Buena y grasa (R-4) | 370,1 | 382,7 | 371,5 | 377,0 | 378,3 | 319,3 | 388,3 | 419,5 | 397,4 | -6,5 |
| | Menos buena y poco cubierta (O-2) | 290,5 | 353,3 | 312,7 | 318,0 | 310,3 | 294,7 | 363,2 | 364,5 | 304,2 | 2,8 |
| | Menos buena y cubierta (O-3) | 299,5 | 366,4 | 322,6 | 335,0 | 302,4 | 304,0 | 353,2 | 395,5 | 330,6 | -2,4 |
| | Menos buena y grasa (O-4) | 302,8 | 365,3 | 348,6 | 328,0 | 319,7 | 303,5 | | 406,9 | 374,0 | -6,8 |
| Categoría E | | 352,8 | 378,7 | 391,6 | 404,4 | 446,6 | 309,0 | 378,9 | 414,1 | 384,8 | 1,8 |
| Categoría Z: Canales de machos y hembras de más de 8 y menos de 12 meses | Muy buena y poco cubierta (U-2) | | 386,9 | 399,5 | | 473,6 | | 400,6 | | 417,5 | -4,3 |
| | Muy buena y cubierta (U-3) | | | 395,8 | | | 337,7 | 395,3 | | 395,0 | 0,2 |
| | Buena y poco cubierta (R-2) | | | 390,0 | | 377,7 | | 365,7 | 339,8 | 383,7 | 1,6 |
| | Buena y cubierta (R-3) | | | 396,5 | | 426,7 | | 379,9 | | 395,0 | 0,4 |
| | Menos buena y poco cubierta (O-2) | | | 358,6 | | 354,6 | 291,9 | 335,0 | | 350,5 | 2,3 |
| | Menos buena y cubierta (O-3) | | | 378,7 | | 210,0 | 326,7 | 359,3 | | 361,6 | 4,7 |
| | Categoría Z | | 386,9 | 383,0 | | 419,3 | 302,8 | 352,9 | 339,8 | 376,2 | 1,8 |

https://ec.europa.eu/agriculture/market-observatory/meat/beef/weekly-carcase-prices_en

2.- PRECIO MEDIO NACIONAL DE ANIMALES VIVOS DE LA ESPECIE BOVINA
(Commission Regulation - R 2017/1185 Art. 11 - Annex I.6)

| CATEGORIA | Alemania (DE) | Irlanda (IE) | España (ES) | Francia (FR) | Italia (IT) | Polonia (PL) | Reino Unido (UK) | UE-28 | % España / UE |
|---|---------------|--------------|---------------|--------------|-------------|--------------|------------------|---------------|---------------|
| Bovinos de mas de 6 y menos de 12 meses (Euros/kg vivo) <i>(Media ponderada Frison y Cruzado)</i> | 1,95 | 2,19 | 2,73 | 2,75 | 2,92 | 2,47 | 1,73 | 2,33 | 16,93 |
| Terneros de 8 días a 4 semanas (Euros/cabeza): | | | | | | | | | |
| . FRISON/PAIS | 87,34 | 112,90 | 107,46 | 49,00 | 135,90 | 140,79 | 49,17 | 89,12 | 20,58 |
| . CRUZADO | 175,50 | 198,49 | 171,91 | 197,00 | 264,56 | 189,60 | 205,58 | 207,29 | -17,07 |

https://ec.europa.eu/agriculture/market-observatory/meat/beef/weekly-live-prices_en

PRECIOS DE MERCADO. PAÍSES MIEMBROS UE

Semana 37 (del 10 al 16 de septiembre). Año 2018

B) OVINO

PRECIOS MEDIOS NACIONALES DE LAS CANALES DE LA ESPECIES OVINA, SEGÚN MODELO DE CLASIFICACIÓN (R(CE) No 1308/2013. Annex IV. C)
(Commission Regulation - R 2017/1185 Art. 11 - Annex I.6)
(EUROS\100 kg CANAL)

| CATEGORIA | Bélgica (BE) | Alemania (DE) | España (ES) | Francia (FR) | Irlanda (IE) | Italia (IT) | Holanda (NL) | Polonia (PL) | Portugal (PT) | Reino Unido (UK) | UE-28 | % España / UE |
|--------------------------------------|--------------|---------------|---------------|--------------|--------------|-------------|--------------|--------------|---------------|------------------|---------------|---------------|
| Canales de Corderos Pesados (>13 kg) | 462,90 | 533,79 | 584,04 | 641,00 | 423,10 | 512,00 | 507,10 | 450,95 | | 452,83 | 456,20 | 28,02 |
| Canales de Corderos Ligeros (<13 kg) | | | 631,61 | | | 604,00 | | (*) | 548,00 | | 576,61 | 9,54 |

| CATEGORIA | Bulgaria (BG) | Estonia (EE) | Grecia (EL) | Croacia (HR) | Letonia (LV) | Hungría (HU) | Rumanía (RO) | Eslovenia (SI) | Eslovaquia (SK) | UE-28 | % Croacia/UE |
|--------------------------------------|---------------|--------------|-------------|---------------|--------------|--------------|--------------|----------------|-----------------|---------------|--------------|
| Canales de Corderos Pesados (>13 kg) | | 376,00 | | 534,30 | 360,73 | (*) | 179,18 | | | 456,20 | 17,12 |
| Canales de Corderos Ligeros (<13 kg) | 543,65 | | (*) | 627,39 | 338,69 | 574,78 | (*) | 535,59 | c | 576,61 | 8,81 |

(*) Data unavailable

c Confidential

https://ec.europa.eu/agriculture/sheep-goats/presentations_en

C) PORCINO

PRECIOS MEDIOS NACIONALES DE LAS CANALES DE LA ESPECIE PORCINA, SEGÚN MODELO DE CLASIFICACIÓN (R(CE) No 1308/2013. Annex IV. B)
(Commission Regulation - R 2017/1185 Art. 11 - Annex I.6)
(EUROS\100 kg CANAL)

| CATEGORIA | Bélgica (BE) | Alemania (DE) | España (ES) | Francia (FR) | Irlanda (IE) | Italia (IT) | Holanda (NL) | Polonia (PL) | Portugal (PT) | Reino Unido (UK) | UE-28 | % España / UE |
|---------------------------------|--------------|---------------|---------------|--------------|--------------|-------------|--------------|--------------|---------------|------------------|---------------|---------------|
| Porcino. Clase S (>60% magro) | 133,40 | 154,23 | 153,55 | 147,00 | 137,58 | | 128,04 | 146,39 | 172,00 | 166,16 | 150,02 | 2,35 |
| Porcino. Clase E (60-55% magro) | 124,30 | 150,75 | 152,03 | 140,00 | 136,80 | (*) | 126,90 | 144,21 | 172,00 | 163,36 | 147,08 | 3,37 |
| Porcino. Clase R (50-45% magro) | | 123,92 | 155,16 | | | 201,81 | | | | 110,71 | 171,85 | -9,71 |
| Lechones (Euros/unidad) | 30,75 | 39,30 | 26,66 | 21,80 | | 71,28 | 19,25 | 39,81 | 38,00 | 59,49 | 36,14 | -26,23 |

(*) Data unavailable

https://ec.europa.eu/agriculture/market-observatory/meat/pigmeat/statistics_en

D) POLLOS Y HUEVOS

PRECIO MEDIO NACIONAL DE CANALES DE POLLOS (65% RENDIMIENTO), Y DE HUEVOS (MEDIA DE LAS CLASES L Y M)
(Commission Regulation - R 2017/1185 Art. 11 - Annex I.8 (Eggs) y Annex I.9 (chicken))

| CATEGORIA | Bélgica (BE) | Alemania (DE) | España (ES) | Francia (FR) | Irlanda (IE) | Italia (IT) | Holanda (NL) | Polonia (PL) | Portugal (PT) | Reino Unido (UK) | UE-28 | % España / UE |
|--|--------------|---------------|---------------|--------------|--------------|-------------|--------------|--------------|---------------|------------------|---------------|---------------|
| Pollos. 65% de rendimiento (Euros/100kg canal) | 181,00 | 280,00 | 169,82 | 230,00 | 97,17 | 198,75 | 176,00 | 133,76 | 160,00 | 167,97 | 188,10 | -9,72 |
| Huevos. Media Clases L y M (Euros/100 kg) | 98,74 | 110,78 | 90,46 | 114,58 | 142,20 | 170,63 | 93,00 | 125,04 | c | c | 118,32 | -23,55 |

c Confidential

https://ec.europa.eu/agriculture/poultry/presentations_en

https://ec.europa.eu/agriculture/eggs/presentations_en



GOBIERNO
DE ESPAÑA

MINISTERIO
DE AGRICULTURA, PESCA
Y ALIMENTACIÓN