

# ENCUESTA SOBRE SUPERFICIES Y RENDIMIENTOS DE CULTIVOS

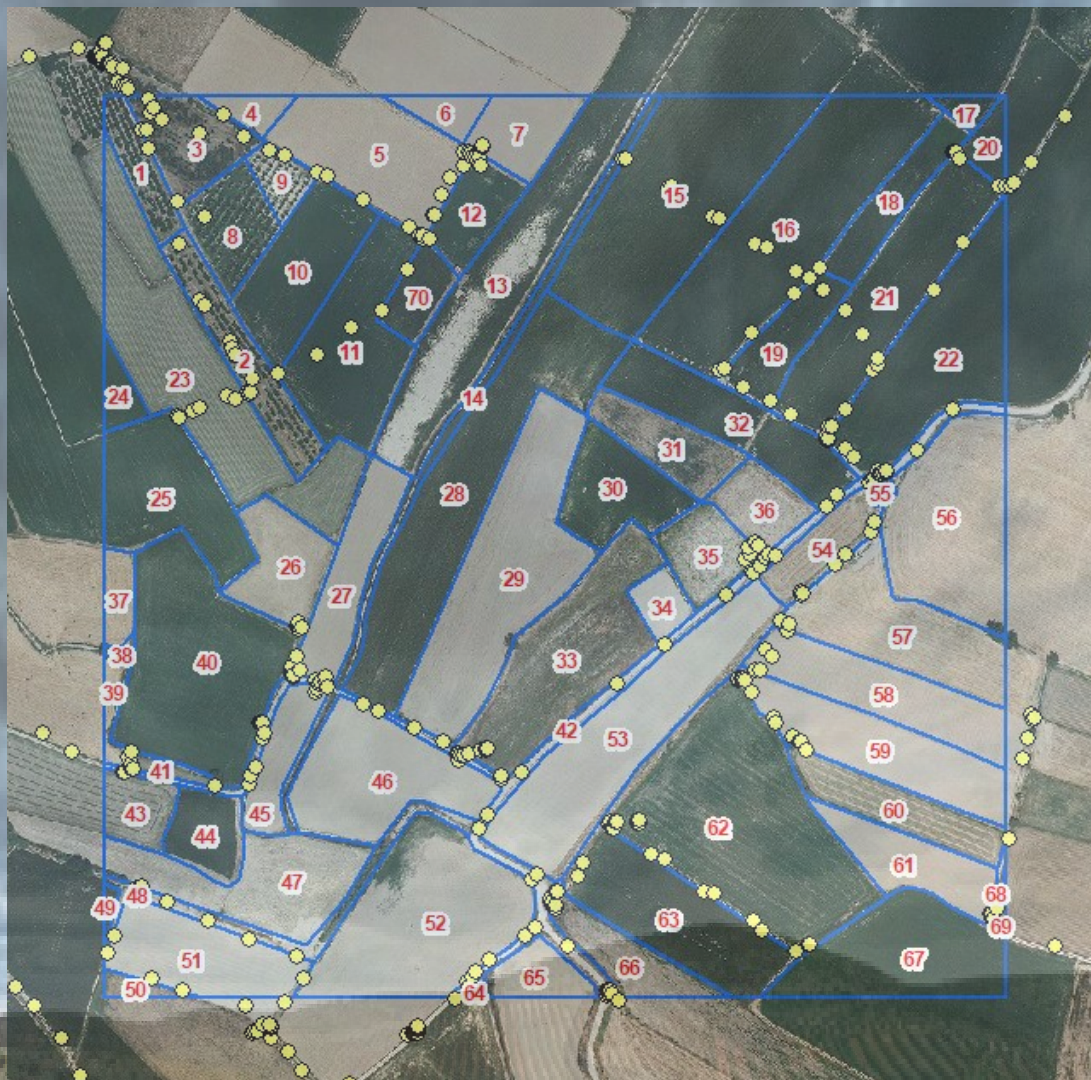

RESULTADOS 2021

# ESYRCE

Encuesta sobre Superficies y Rendimientos  
de Cultivos en España



GOBIERNO  
DE ESPAÑA

MINISTERIO  
DE AGRICULTURA, PESCA  
Y ALIMENTACIÓN

SUBSECRETARÍA DE AGRICULTURA,  
PESCA Y ALIMENTACIÓN

Subdirección General de Análisis,  
Coordinación y Estadística

**SUBSECRETARÍA DE AGRICULTURA, PESCA Y ALIMENTACIÓN**  
**SUBDIRECCIÓN GENERAL DE ANÁLISIS, COORDINACIÓN Y ESTADÍSTICA**

[sgapc@mapa.es](mailto:sgapc@mapa.es)



Aviso Legal: los contenidos de esta publicación podrán ser reutilizados, citando la fuente y la fecha, en su caso, de la última actualización

Publicación elaborada por la  
Subsecretaría de Agricultura, Pesca y Alimentación  
Subdirección General de Análisis, Coordinación y Estadística



**MINISTERIO DE AGRICULTURA, PESCA Y ALIMENTACIÓN**

**Edita**

© Ministerio de Agricultura, Pesca y Alimentación  
Secretaría General Técnica  
Centro de Publicaciones  
Catálogo de Publicaciones de la Administración General del Estado:  
<https://cpage.mpr.gob.es>  
N.I.P.O.: 003-19-051-9

# INDICE

<b>1. - CONCEPTOS GENERALES.....</b>	<b>1</b>
1.1. - OBJETO DE LA ENCUESTA .....	1
1.2. – ESTRUCTURA DE LA MUESTRA INVESTIGADA. ....	2
1.3. - ÁMBITO TERRITORIAL.....	2
1.4. - PERÍODO DE REFERENCIA Y DE TOMA DE DATOS .....	3
1.5. - POBLACIÓN BAJO ENCUESTA. ....	5
1.6. - SÍNTESIS METODOLÓGICA .....	5
1.6.1.- <i>Cálculo de los Resultados de Superficies</i> .....	8
1.6.2.- <i>Cálculo de Coeficientes de Variación</i> .....	10
1.6.3.- <i>Cálculo de Rendimientos</i> .....	10
1.7. - ADAPTACIÓN DE LA METODOLOGÍA PARA DETERMINADAS COMUNIDADES AUTÓNOMAS .....	11
1.8. - TAMAÑO DE LA MUESTRA INVESTIGADA.....	11
1.9. – COLABORACIONES .....	12
1.10 REFERENCIAS BIBLIOGRÁFICAS. ....	12
<b>2. - DESARROLLO DE LA ENCUESTA .....</b>	<b>15</b>
2.1. - RENOVACIÓN DEL MATERIAL FOTOGRÁFICO. ....	15
2.2. - CURSILLOS DE FORMACIÓN DE ENCUESTADORES. ....	15
2.3. - TRABAJOS DE CAMPO.....	16
2.3.1.- <i>Recopilación con GPS de los trayectos realizados</i> .....	18
2.4. - CONTROL E INSPECCIÓN DEL TRABAJO DE CAMPO .....	20
2.5. - TRATAMIENTO DE LA INFORMACIÓN .....	21
<b>3. - RESULTADOS .....</b>	<b>23</b>
3.1.- DISTRIBUCIÓN GENERAL DE LA TIERRA POR COMUNIDAD AUTÓNOMA Y PARA EL CONJUNTO DE ESPAÑA, INCLUYENDO COEFICIENTES DE VARIACIÓN DE LAS ESTIMACIONES. ....	26
3.2.- DISTRIBUCIÓN GENERAL DE GRUPOS DE CULTIVOS Y CUBIERTAS DEL SUELO POR COMUNIDADES AUTÓNOMAS Y PROVINCIAS. ....	45
3.3.- DISTRIBUCIÓN GENERAL DE CULTIVOS ESPECÍFICOS POR PROVINCIAS Y COMUNIDADES AUTÓNOMAS .....	62
3.4.- DISTRIBUCIÓN DE SUPERFICIES POR SISTEMA DE CULTIVO: SECANO Y REGADÍO. ....	84
3.5.- ASOCIACIONES DE CULTIVOS.....	93
3.6.- CUBIERTAS DEL SUELO EN CULTIVOS LEÑOSOS Y BARBECHOS. SIEMBRAS DIRECTAS .....	95
3.7.- TIPIFICACIÓN DE REGADÍOS E INVERNADEROS .....	103
3.8.- SUPERFICIE DE CULTIVOS LEÑOSOS SEGÚN EL ESTADO DE LA PRODUCCIÓN.....	106
3.9.- MATRICES DE CAMBIO DE CULTIVO ENTRE LOS AÑOS 2020 Y 2021 POR COMUNIDAD AUTÓNOMA. ....	111
3.10.- CAMBIOS DE SUPERFICIES DE CULTIVO DE VERANO A OTOÑO. ....	130
3.11.- ESTIMACIONES DE RENDIMIENTOS DE LOS PRINCIPALES CULTIVOS.....	133
<b>4. - MODELOS DE CUESTIONARIOS Y CODIFICACIONES UTILIZADAS.....</b>	<b>160</b>
4.1. - MODELOS DE CUESTIONARIOS UTILIZADOS .....	160
4.2. - CLASIFICACIÓN Y CODIFICACIÓN DE USOS DEL SUELO .....	169



## 1. - CONCEPTOS GENERALES

### 1.1. - Objeto de la encuesta

La “Encuesta sobre Superficies y Rendimientos de Cultivos” (ESYRCE), que se realiza con periodicidad anual, fue iniciada en el año 1990 por el entonces Ministerio de Agricultura, Pesca y Alimentación en colaboración con los Servicios Estadísticos de las Comunidades Autónomas.

El Reglamento (CE) 543/2009 del Parlamento Europeo y del Consejo, de 18 de junio de 2009, relativo a las estadísticas sobre productos agrícolas, establece la obligación de proporcionar a la Comisión Europea un suministro regular de datos sobre las superficies y producciones agrícolas con unos requisitos de pertinencia, precisión, actualidad, puntualidad, accesibilidad, claridad, comparabilidad y coherencia.

La información obtenida a través de esta encuesta debe ser acompañada de informes periódicos sobre la calidad de los datos, describiendo la organización de las encuestas y el nivel de precisión logrado.

Por otra parte, el fin de esta encuesta de marco de áreas, más conocida por los usuarios como ESYRCE, es cumplir con lo establecido en Reglamento UE 1337/2011, relativo a las estadísticas europeas sobre cultivos permanentes.

Los objetivos fundamentales de esta encuesta son los siguientes:

- Determinación de las superficies ocupadas por los cultivos y otras cubiertas del suelo. En este sentido, la Encuesta contempla la investigación en campo de una muestra de segmentos territoriales, uniformemente distribuidos por todo el ámbito de la misma, pero con una mayor densidad de recubrimiento del territorio en las zonas de agricultura más intensiva.
- Estimación por métodos estadísticos del rendimiento medio de los principales cultivos. Esta investigación se realiza mediante determinación de rendimientos en campo por experto sobre una submuestra de segmentos de la anterior.
- Recogida de información sobre variedades y otras características de frutales, olivar y viñedo de mesa.

Adicionalmente se recoge información de interés económico y agroambiental en lo que se refiere a los sistemas de regadío utilizados, la tipificación de invernaderos y a las técnicas de cultivo relacionadas con los tipos de siembra y mantenimiento de cubiertas en los suelos agrícolas.

Esta operación estadística está prevista en el Plan Estadístico Nacional 2021-2024 bajo el código 8003 y corresponde a la operación estadística 01023 del Inventario de Operaciones Estadísticas de la Administración General del Estado.



## 1.2. – Estructura de la muestra investigada.

La muestra básica, cuya densidad es del 3%, puede incrementarse en las zonas de cultivo más intensivo con segmentos adicionales, hasta alcanzar una densidad del 15%.

El MAPA se responsabiliza de un barrido general del territorio mediante la Encuesta del 3% como mínimo, llegando en algunas regiones a reforzar la investigación hasta en un 9%, mientras que las comunidades autónomas intensifican la investigación sobre el estrato del territorio ocupado por la agricultura de mayor valor económico.

La Encuesta sobre Superficies y Rendimientos de Cultivos del año 2021, integra completamente en su tratamiento los datos de base de la submuestra del 3% y los segmentos adicionales investigados en algunos casos por las comunidades autónomas y en otras por el MAPA. Se trata, por tanto, de una encuesta por muestreo estratificado, con intensidad de muestreo normalmente del 3% en el estrato de territorio constituido por la agricultura extensiva y zonas no cultivadas y densidad de muestreo del 6% (que en algunas comunidades autónomas puede llegar al 15%) en el estrato de agricultura intensiva. En este estrato intensivo la muestra está formada por el 3% general y un 3% (o hasta un 12%) adicional.

En los segmentos de refuerzo se investigan los rendimientos de los cultivos en casi todos ellos mientras que en la submuestra general del 3% se hace en una tercera parte de la misma.

## 1.3. - Ámbito territorial

La **Figura 1** indica la muestra de segmentos investigada en campo en el año 2021.

**Figura 1**

Distribución de la Muestra en el Año 2021

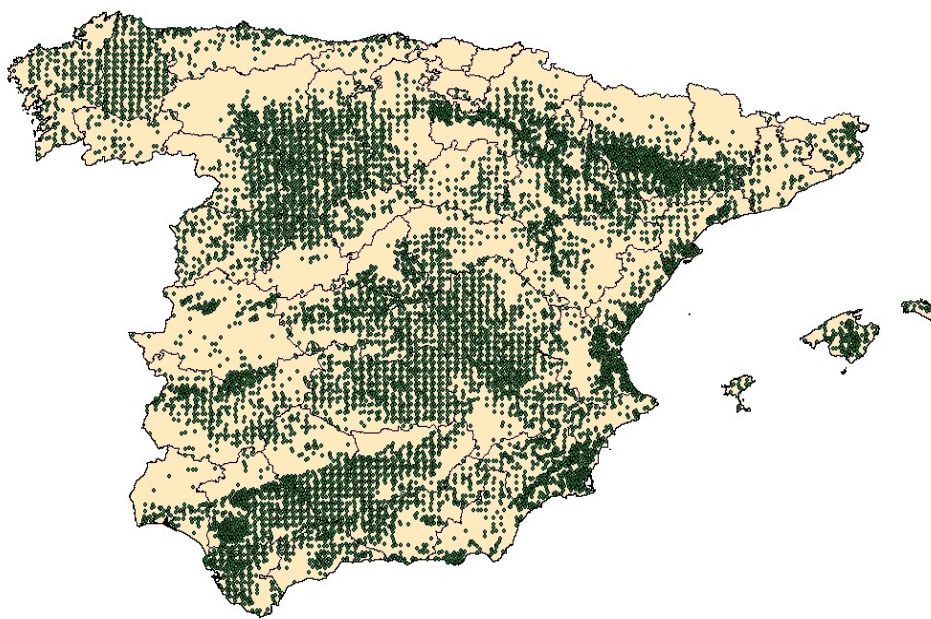

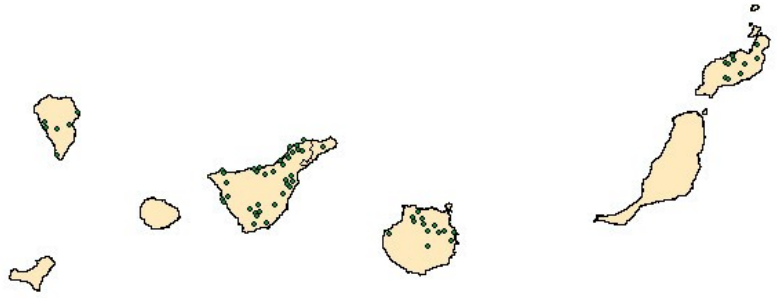

Desde el año 2000 la “Encuesta sobre Superficies y Rendimientos de Cultivos” recubre la totalidad del territorio nacional.

#### **1.4. - Período de referencia y de toma de datos**

La Encuesta está centrada en la distribución de los cultivos y cubiertas del suelo y en los rendimientos de los cultivos existentes en las tierras cultivadas durante el año 2021.

La toma de datos sobre superficies ha sido realizada fundamentalmente entre la segunda quincena del mes de mayo y la segunda del mes de agosto de 2021. La toma de datos se hace de acuerdo con un calendario diseñado teniendo en cuenta las épocas de siembra y recolección de los cultivos y adaptado en función del estado fenológico de los cultivos a lo largo de la campaña.

El objetivo de este calendario es posibilitar el reconocimiento de los cultivos herbáceos sembrados en el otoño e invierno del año anterior, que se deben de encontrar en fase próxima a su madurez, y de los cultivos sembrados en primavera que ya deben de resultar reconocibles en el momento de la visita al campo. La unidad de actuación adoptada, para el establecimiento de este calendario, ha sido la comarca agrícola, definida en la Comarcalización Agraria de España.

El Gráfico 1 muestra las fechas en las que se ha realizado el trabajo de campo, así como el número de segmentos estudiados en cada fecha y su acumulado, el cual supera los 11.800 segmentos (se incluyen los 1.769 segmentos realizados en campo por la Conselleria do Medio Rural).

**Gráfico 1**  
**Realización del Trabajo de Campo. Encuesta Sobre Superficies**

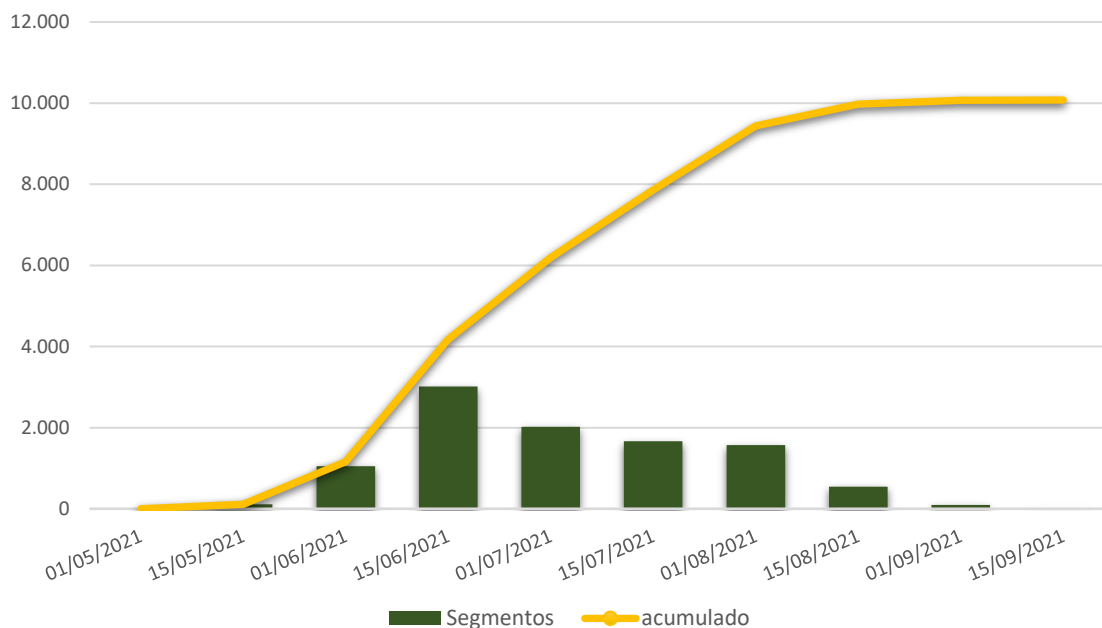

En la toma de datos sobre rendimientos, el encuestador decide el momento óptimo para su realización, en función del estado fenológico de los diferentes cultivos que constituyen la muestra investigada y cuyos rendimientos son objeto de estudio. Para el año de referencia, los rendimientos se han obtenido en un período de tiempo que comienza con la toma de datos de superficies y se prolonga en sucesivas visitas al campo hasta el mes de febrero del siguiente año. En el Gráfico 2 se indica el número de parcelas visitadas en cada fecha y el acumulado que supone más de 51.300 parcelas aforadas.

**Gráfico 2**  
**Realización del Trabajo de Campo. Encuesta sobre Rendimientos**

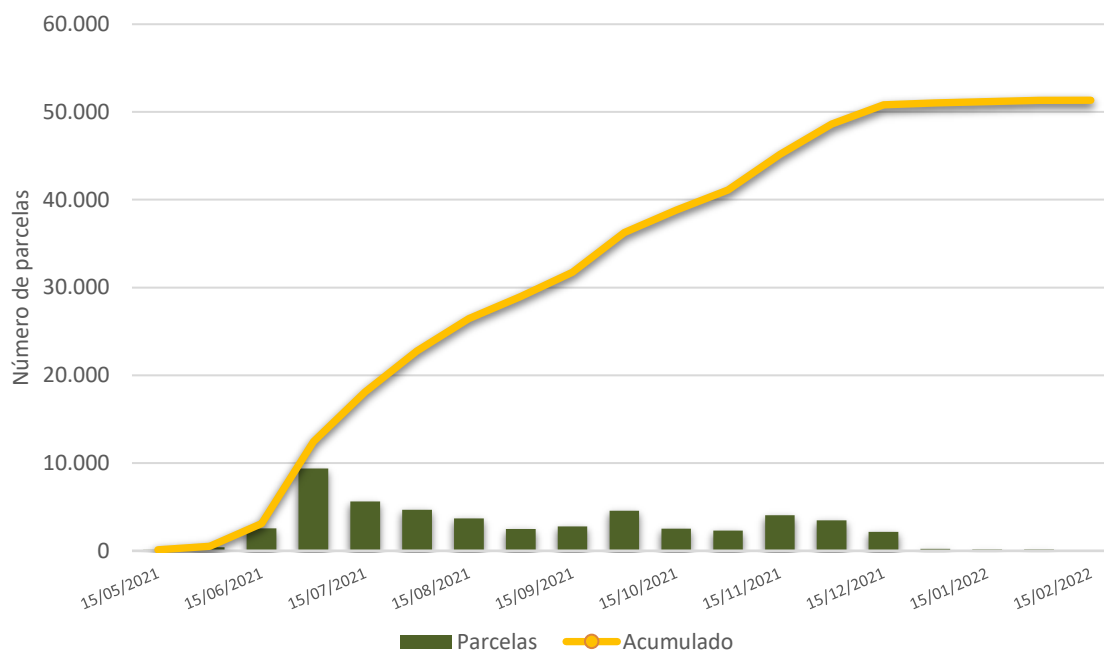



### **1.5. - Población bajo encuesta.**

La encuesta se realiza sobre un marco que abarca todo tipo de superficies sin exclusión de ninguna clase, por lo que los resultados se refieren a la totalidad del territorio de las comunidades autónomas. Quedan excluidas las ciudades autónomas de Ceuta y Melilla.

En cuanto a la investigación de rendimientos, la encuesta se realiza sobre todo tipo de tierras cultivadas, sin exclusión de ninguna por causa de bajo rendimiento, plagas, sequía, heladas, etc.

### **1.6. - Síntesis metodológica**

La metodología y resultados de las sucesivas encuestas sobre Superficies y Rendimientos de Cultivos, desde el diseño del marco de áreas y la realización de la primera encuesta en Castilla y León en el año 1990, hasta la encuesta efectuada en 2020, han sido publicados cada año en ejemplares monográficos del Boletín Mensual de Estadística. Dentro de estos, en la edición del año 2007, se incluye epígrafe descriptivo de la estratificación del territorio llevado a cabo en esa campaña. Los resultados a partir de esta encuesta de 2007 y otra información de interés se pueden consultar en el sitio web del MAPA:

<https://www.mapa.gob.es/es/estadistica/temas/estadisticas-agrarias/agricultura/esyrce/resultados-de-anos-anteriores/>

El marco de muestreo de la Encuesta se obtiene simplemente superponiendo sobre el territorio de cada una de las comunidades autónomas la malla de la proyección UTM del Mapa Topográfico Nacional, con lo que se establece un marco de áreas consistente en la división del territorio en celdillas de 1 km<sup>2</sup> que a su vez se integran en bloques de 100 Km<sup>2</sup>. La muestra básica la forman 3 celdillas elegidas al azar en cada uno de los bloques, ocupando siempre las mismas posiciones relativas dentro de un bloque, estando por lo tanto distribuidas de manera uniforme por todo el territorio a investigar. Como unidad de trabajo de campo se toma un cuadrado de 700 metros de lado adosado al vértice inferior izquierdo de la correspondiente celdilla de 1 km<sup>2</sup>, denominado segmento territorial. En zonas de gran parcelación (Galicia, Islas Baleares y en las Islas Canarias) esta unidad de trabajo puede ser reducida a 500 m y excepcionalmente existen algunas de 350 m.

**Figura 2**  
**Mapa Topográfico con representación de bloque, celdilla y segmentos**



Bloques, celdillas y segmentos se identifican por las coordenadas geográficas de sus ángulos SO.

La muestra así obtenida puede reforzarse con segmentos adicionales en el estrato del territorio con mayor intensidad de cultivos. En este caso se añaden 3 o más celdillas por bloque.

**Figura 3**  
**Posiciones adicionales**

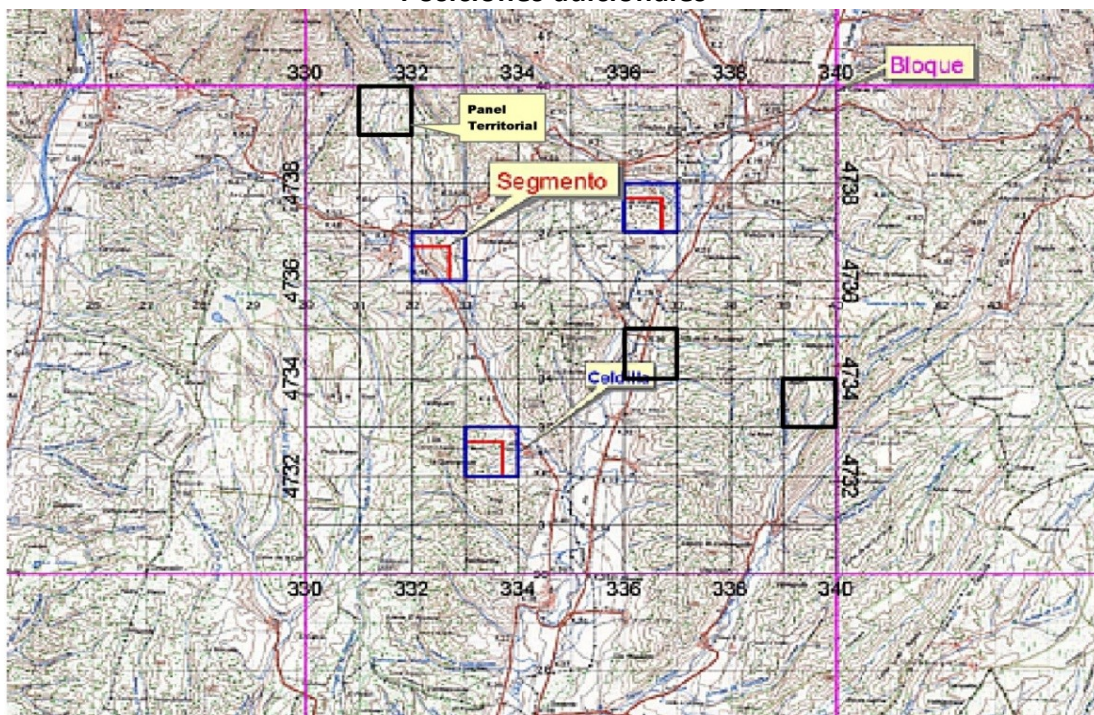



Los datos para el cálculo de superficies de la encuesta se obtienen mediante la investigación en campo de los segmentos de la muestra citada. Con ayuda de cartografía 1:50.000, fotografía aérea de contacto 1:18.000 y fotografía ampliada 1:5.000 (ó 1:3.500 en casos excepcionales, debidos al elevado número de parcelas).

**Figura 4**  
**Fotografía de Aproximación Escala 1:25.000 y Ortofotografía ampliada escala 1:5.000**

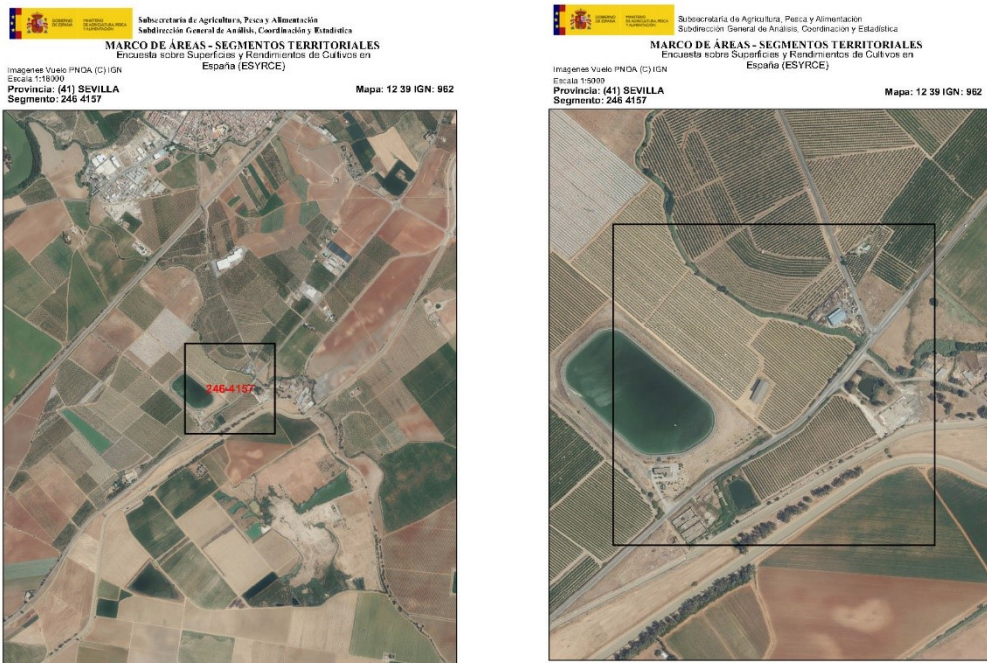

Sobre el último parcelario disponible de cada segmento territorial, se modifican y enumeran las parcelas y se cumplimenta un cuestionario de campo donde se indica el cultivo o cubierta del suelo de cada una de las parcelas que constituyen el segmento. Estos datos, junto con los obtenidos en la digitalización de los parcelarios, son la base del cálculo de estimadores estadísticos de las superficies de los cultivos.

**Figura 5**  
**Parcelario de un Segmento**

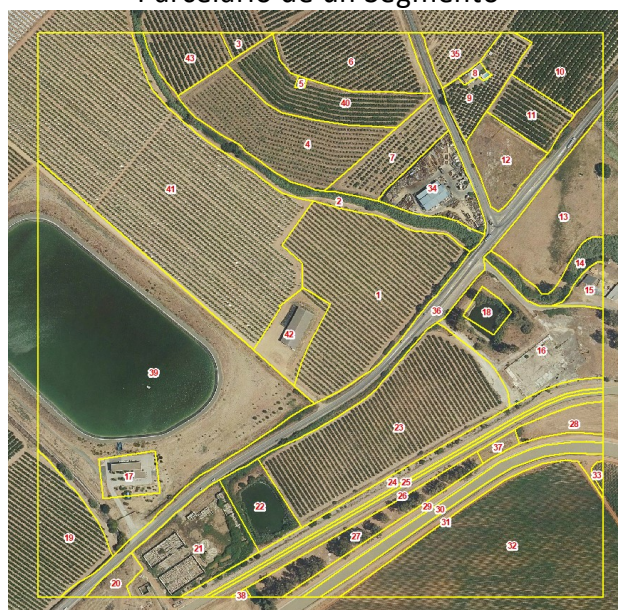



**Figura 7**

Resultado de la estratificación en la provincia de Zaragoza

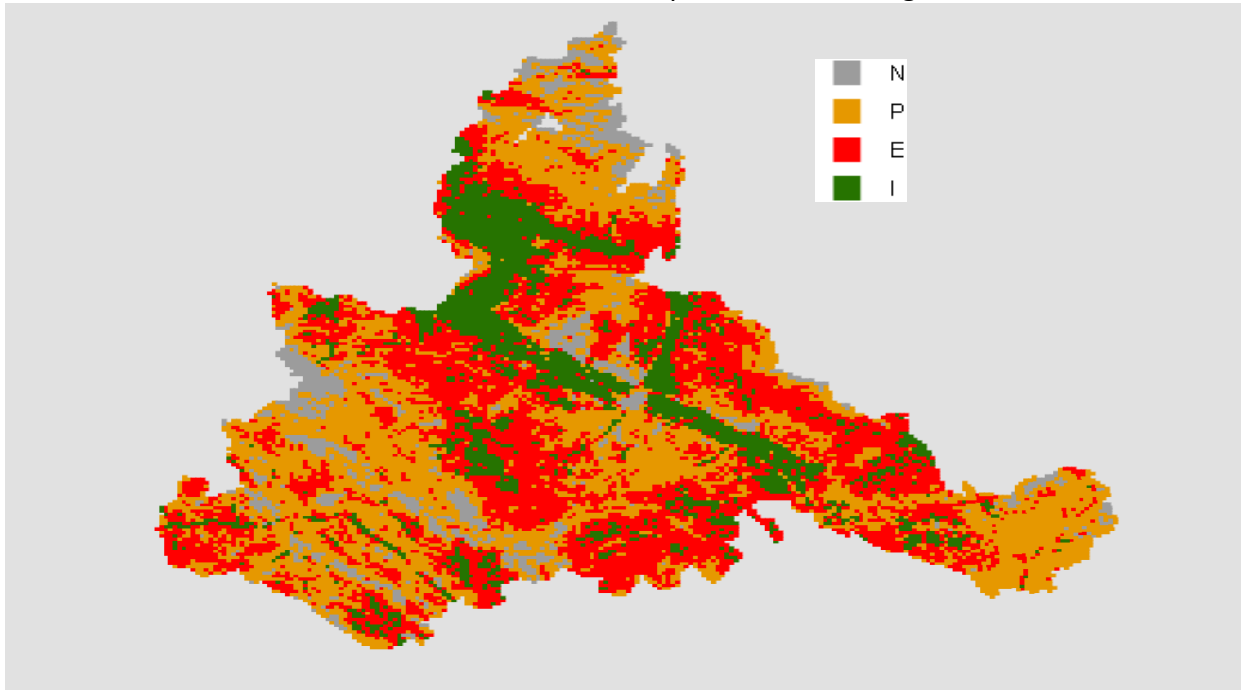

La extrapolación de los resultados se ha realizado utilizando la fórmula:

$$\hat{A} = \sum_{h=1}^l \left( \frac{G_h}{100 \times n_h} \sum_{i=1}^{n_h} P_{hi} \right)$$

Donde  $\hat{A}$  es la estimación de la superficie total ocupada por un cultivo en el área objeto de investigación,  $G_h$  es la superficie geográfica del estrato  $h$  y  $n_h$  es el número de segmentos de la muestra que caen en el estrato  $h$  y  $P_{hi}$  es el porcentaje que el cultivo en cuestión ocupa en el segmento  $i$  del estrato  $h$ .



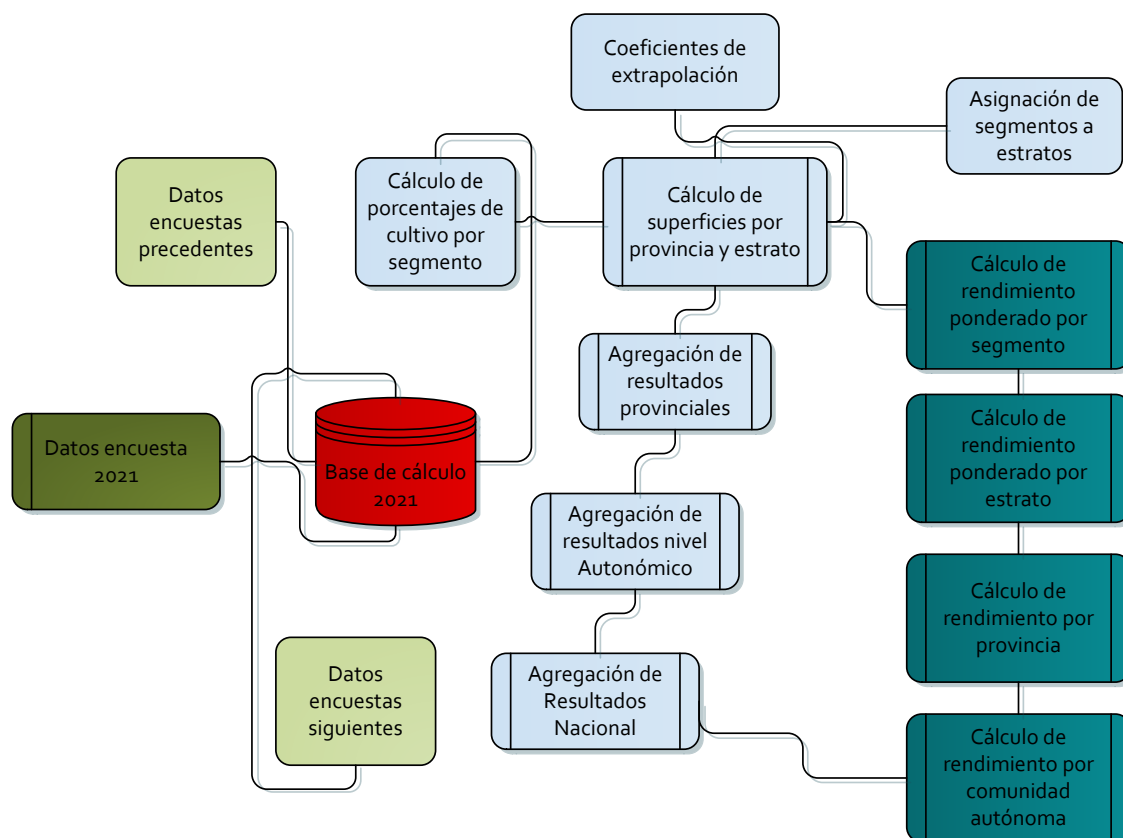

### 1.6.2.- Cálculo de Coeficientes de Variación.

El coeficiente de variación se estima como el de un muestreo estratificado por conglomerados adecuado al diseño muestral sistemático de esta encuesta (Cochran 1977) como el de una muestra por conglomerados. Para evitar los sesgos inherentes a la inestabilidad de los errores típicos del estimador por conglomerados, se ha permutado el orden de las posiciones extraídas de cada bloque y se han efectuado 1.000 repeticiones del cálculo del coeficiente de variación. La estimación final se obtiene tomando el valor central, es decir la iteración número 500 de las 1.000 repeticiones. (Gallego 1993).

### 1.6.3.- Cálculo de Rendimientos.

La encuesta de rendimientos se realiza sobre una parte de la muestra del 3% calculada para la determinación de superficies, o en la totalidad de la misma en el caso de la submuestra investigada por las comunidades autónomas. Para ello, se aforan las parcelas de los cultivos objeto de investigación por cualquiera de los métodos admitidos. En el año 2021 han sido aforados todos los cultivos objeto de investigación, tanto en visita de verano como en sucesivas.

Los rendimientos medios se han calculado, también teniendo en cuenta la estratificación, ponderando los resultados de rendimiento obtenidos en cada nivel geográfico con la superficie calculada en cada uno de los correspondientes niveles de la encuesta sobre superficies, de acuerdo con el siguiente esquema:

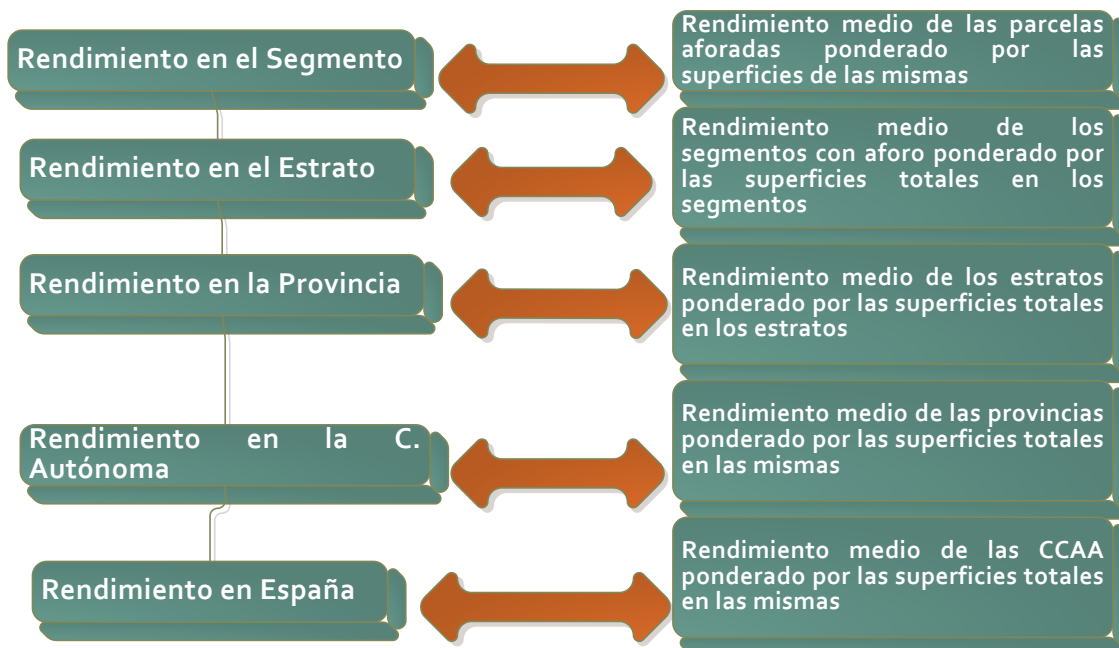

Por lo demás, el tratamiento que se le viene dando a esta información es el mismo desde la Encuesta de 1994. Véase Boletín Monográfico correspondiente publicado en marzo de 1995.

La investigación especial sobre plantaciones de árboles frutales se realiza dentro del plan de trabajo anual de la Encuesta de Superficies y Rendimientos de cultivos. En el año 2017 y siguiendo las directrices de la Unión Europea se actualizó la información correspondiente a esta encuesta con la publicación de los resultados detallados de esta operación en la página Web del MAPA:

(<https://www.mapa.gob.es/es/estadistica/temas/estadisticas-agrarias/agricultura/encuestas-plantaciones-arboles-frutales/>)

### 1.7. - Adaptación de la Metodología para determinadas comunidades autónomas

La Comunidad Autónoma del País Vasco realiza la totalidad de los trabajos de Campo en el ámbito de su territorio. Se han realizado distintas modificaciones de la metodología general con el fin de conseguir una mejor adaptación a las peculiaridades agrícolas que se dan en esa región.

La Comunidad Autónoma de Galicia a través de la Conselleria do Medio Rural ha realizado también una adaptación de la Metodología General y ha realizado un fuerte incremento de la muestra que ha investigado en campo, dentro de su ámbito territorial.

### 1.8. - Tamaño de la muestra investigada

En las **Tablas** nº 1 y 2, que figuran a continuación, se presenta la distribución efectiva de la muestra de segmentos para la investigación de superficies y rendimientos en la Encuesta del año 2021, tanto para la Submuestra del 3% como para la de refuerzo en las zonas que presentan cultivos más intensivos para el conjunto de ambas.

Pueden darse los siguientes casos:

- Segmentos visitados en campo ya sea por el MAPA, cuando corresponden a la muestra básica del 3%, o por la Comunidad Autónoma del País Vasco, en su ámbito territorial.
- Segmentos visitados en campo por las comunidades autónomas o en algunos casos también por el MAPA correspondientes al refuerzo de muestra de zonas intensivas.
- Segmentos sin cultivo o con poco cultivo, cuyos datos se toman del año en que fueran visitados por última vez.
- Segmentos sin cultivo, cuyos datos se estiman en gabinete por fotointerpretación, por su difícil acceso, en una serie de provincias que de forma rotatoria se investigan en campo de forma exhaustiva.

### **1.9. – Colaboraciones**

En la presente edición de la encuesta han intervenido los siguientes organismos y empresas:

- La Subdirección General de Análisis, Coordinación y Estadística del MAPA, coordinando y supervisando la realización del trabajo de campo para la muestra general y parte de los refuerzos de muestra en algunas comunidades autónomas, la integración de información y la obtención de los resultados.
- Los Servicios de Estadística Agraria de las comunidades autónomas, desarrollando los trabajos de campo correspondientes a la investigación especial, en algunos casos, y colaborando de forma general en la validación de los resultados obtenidos en el ámbito de sus respectivos territorios.
- Los Servicios de Estadística Agraria del Gobierno Vasco, desarrollando la totalidad del trabajo de campo dentro de su Comunidad.
- La Conselleria do Medio Rural, cuyo modelo de estratificación ha sido adoptado en el ámbito de esa Comunidad y ha facilitado los datos del trabajo de campo en otras posiciones distintas de las del 3% que realiza el MAPA para la Comunidad Autónoma de Galicia.
- Las Áreas o Dependencias de Agricultura de las Delegaciones o Subdelegaciones de Gobierno efectuando tareas de inspección de trabajo de campo.
- El FEGA del MAPA, autorizando el uso de las ortofotos del SIGPAC para la actualización del material fotográfico y de los datos de parcelas del SIGPAC para los procesos de estratificación.

### **1.10 Referencias Bibliográficas.**

- Cochran, W. (1997) Sampling Techniques. Wiley New York
- Gallego F.J. (1993) Explotación de una estratificación detallada y otras alternativas para la mejora de la precisión en la estimación de Superficies de Cultivo en Castilla y León. Proyecto MARS. Instituto de Aplicaciones de la Teledetección de la CE. CCR ISRA

**Tabla 1**  
**Muestra de segmentos en la Encuesta sobre Superficies**

Provincias y CC.AA	ENCUESTA (3%)				INVESTIGACIÓN ADICIONAL				
	Campo	Datos años anteriores	Fotointerpretación	Total	Campo (*)	Datos años anteriores	Fotointerpretación	Total	TOTAL
A Coruña	114	117		231					231
Lugo	274		25	299					299
Ourense	50	165		215					215
Pontevedra	65	71		136					136
<b>GALICIA (**)</b>	503	353	25	881					881
<b>P. DE ASTURIAS</b>	82	232		314	37	4		41	355
<b>CANTABRIA</b>	40	118		158	12	5		17	175
Álava	72			72					72
Guipúzcoa	59			59					59
Vizcaya	56			56					56
<b>PAIS VASCO</b>	187			187					187
<b>NAVARRA</b>	129	177		306	52			52	358
<b>LA RIOJA</b>	69	90		159	81	1		82	241
Huesca	205	263		468	173			173	641
Teruel	160	281		441	47			47	488
Zaragoza	312	208		520	155	1		156	676
<b>ARAGON</b>	677	752		1.429	375	1		376	1.805
Barcelona	69	163		232	11			11	243
Girona	47	133		180	33			33	213
Lleida	151	214		365	111			111	476
Tarragona	91	99		190	42			42	232
<b>CATALUÑA</b>	358	609		967	197			197	1.164
<b>BALEARES</b>	76	84		160	68			68	228
Ávila	56	183		239	21			21	260
Burgos	192	242		434	55			55	489
León	113	358		471	65	1		66	537
Palencia	146	92		238	61			61	299
Salamanca	219	94	55	368	47	1	1	49	417
Segovia	82	127		209	35			35	244
Soria	98	204		302	17			17	319
Valladolid	235		8	243	99			99	342
Zamora	143	172		315	60			60	375
<b>CASTILLA Y LEON</b>	1.284	1.472	63	2.819	460	2	1	463	3.282
<b>MADRID</b>	70	166		236	110	51		161	397
Albacete	248	195		443	75			75	518
Ciudad Real	468		123	591	47		1	48	639
Cuenca	407		104	511	51			51	562
Guadalajara	136	237		373	12	1		13	386
Toledo	279	181		460	64	1		65	525
<b>CASTILLA-LA MANCHA</b>	1.538	613	227	2.378	249	2	1	252	2.630
Alicante	96	81		177	60			60	237
Castellón	67	134		201	50			50	251
Valencia	150	179		329	150	1		151	480
<b>C. VALENCIANA</b>	313	394		707	260	1		261	968
<b>R. DE MURCIA</b>	174	164		338	212	3		215	553
Badajoz	278	364		642	87	1		88	730
Cáceres	89	513		602	57			57	659
<b>EXTREMADURA</b>	367	877		1.244	144	1		145	1.389
Almería	77	190		267	41	14		55	322
Cádiz	169		58	227	56	8		64	291
Córdoba	218	192		410	94	12		106	516
Granada	178	203		381	81	9		90	471
Huelva	51	259		310	27	8		35	345
Jaén	219	188		407	78	6		84	491
Málaga	111	113		224	47	11		58	282
Sevilla	255	176		431	185	9		194	625
<b>ANDALUCIA</b>	1.278	1.321	58	2.657	609	77		686	3.343
Palmas (las)	13	106		119	10	10		20	139
Sta.C.Tenerife	17	80		97	25	3		28	125
<b>CANARIAS</b>	30	186		216	35	13		48	264
<b>TOTAL CC.AA.</b>	<b>7.175</b>	<b>7.608</b>	<b>373</b>	<b>15.156</b>	<b>2.901</b>	<b>161</b>	<b>2</b>	<b>3.064</b>	<b>18.220</b>

(\*) Se contabilizan los segmentos realizados en campo por las comunidades autónomas

(\*\*) En la Comunidad de Galicia se ha contado con 3.256 segmentos adicionales para la realización de las estimaciones, aportados por dicha Comunidad Autónoma dentro del convenio de colaboración establecido, de los cuales han sido procesados 1.769.

Tabla 2  
Muestra de segmentos en la Encuesta sobre Rendimientos

Provincias y CCAA	ENCUESTA (3%)	INVESTIGACIÓN ADICIONAL	TOTAL
A Coruña	42		42
Lugo	89		89
Ourense	14		14
Pontevedra	21		21
<b>GALICIA</b>	<b>166</b>		<b>166</b>
<b>P. DE ASTURIAS</b>	<b>31</b>		<b>31</b>
<b>CANTABRIA</b>	<b>15</b>		<b>15</b>
Álava	51		51
Guipúzcoa	13		13
Vizcaya	14		14
<b>PAIS VASCO</b>	<b>78</b>		<b>78</b>
<b>NAVARRA</b>	<b>54</b>		<b>54</b>
<b>LA RIOJA</b>	<b>26</b>	<b>65</b>	<b>91</b>
Huesca	78	87	165
Teruel	78	29	107
Zaragoza	135	73	208
<b>ARAGON</b>	<b>291</b>	<b>189</b>	<b>480</b>
Barcelona	36	11	47
Girona	16	33	49
Lleida	62	111	173
Tarragona	40	42	82
<b>CATALUÑA</b>	<b>154</b>	<b>197</b>	<b>351</b>
<b>BALEARES</b>	<b>33</b>	<b>68</b>	<b>101</b>
Ávila	23	18	41
Burgos	107	37	144
León	47	17	64
Palencia	59	32	91
Salamanca	82	25	107
Segovia	33	19	52
Soria	55	12	67
Valladolid	88	38	126
Zamora	60	37	97
<b>CASTILLA Y LEON</b>	<b>554</b>	<b>235</b>	<b>789</b>
<b>MADRID</b>	<b>39</b>	<b>110</b>	<b>149</b>
Albacete	115		115
Ciudad Real	145		145
Cuenca	130		130
Guadalajara	67		67
Toledo	112		112
<b>CASTILLA-LA MANCHA</b>	<b>569</b>		<b>569</b>
Alicante	42	60	102
Castellón	35	50	85
Valencia	64	150	214
<b>C. VALENCIANA</b>	<b>141</b>	<b>260</b>	<b>401</b>
<b>R. DE MURCIA</b>	<b>86</b>	<b>73</b>	<b>159</b>
Badajoz	113		113
Cáceres	36		36
<b>EXTREMADURA</b>	<b>149</b>		<b>149</b>
Almería	34	22	56
Cádiz	49	39	88
Córdoba	84	79	163
Granada	80	59	139
Huelva	23	13	36
Jaén	85	64	149
Málaga	43	31	74
Sevilla	93	118	211
<b>ANDALUCIA</b>	<b>491</b>	<b>425</b>	<b>916</b>
Palmas (las)	1		1
Sta.C.Tenerife	10		10
<b>CANARIAS</b>	<b>11</b>		<b>11</b>
<b>TOTAL CC.AA.</b>	<b>2.888</b>	<b>1.622</b>	<b>4.510</b>



## 2. - DESARROLLO DE LA ENCUESTA

### 2.1. - Renovación del material fotográfico.

En el año 2021 se ha generado el material fotográfico a partir de imágenes de ortofoto aérea actualizadas a 31 de marzo de 2021 procediendo a la impresión de la documentación necesaria para toda la muestra visitada en campo. Se han renovado la totalidad de las imágenes correspondientes a Galicia, Navarra, La Rioja, Comunidad de Madrid, Almería, León, Zamora, Salamanca, zona oeste de las provincias de Palencia, Valladolid y Ávila, así como dos franjas que afectan a la mitad sur de las provincias de Toledo, Ciudad Real y Albacete y este de Granada.

En la **Figura 8** se ofrece una representación gráfica de los segmentos en los que se ha procedido durante el año 2021 a la creación de su material fotográfico.

**Figura 8**  
**Material Fotográfico Renovado Durante 2021**

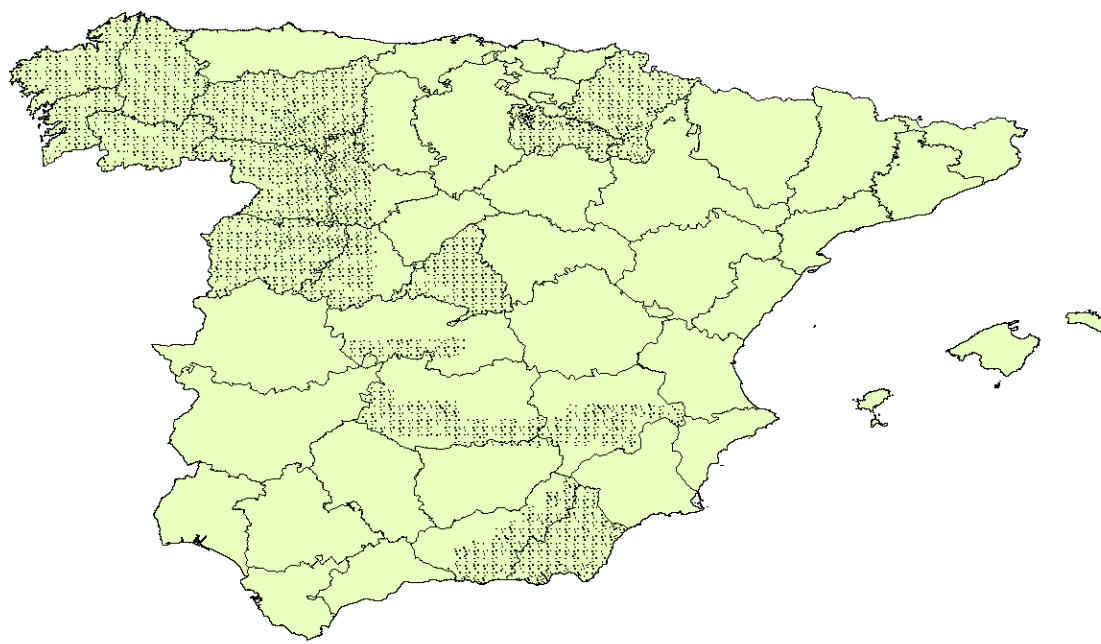

### 2.2. - Cursos de formación de encuestadores.

Desde el año 2018, los cursos de formación a los encuestadores se imparten on-line. Estos cursos tienen por objetivo explicar con detenimiento la tarea a realizar por los encuestadores y clarificar los puntos novedosos y aquellos que pudieran resultar más confusos.

En relación con la encuesta general del 3% dicho curso fue impartido por el Coordinador General de los trabajos de campo, con la presencia del Jefe de Área de la Subdirección de Análisis, Coordinación y Estadística del Ministerio de Agricultura, Pesca y Alimentación.

Asimismo, el cursillo fue difundido a todos los respectivos Directores Territoriales de Zona, Coordinadores, encuestadores adscritos a las diferentes Zonas y personal de las Áreas de Agricultura de las Subdelegaciones de Gobierno.

Tras dicho curso fue difundido un cuestionario, para garantizar la correcta comprensión de todas las cuestiones impartidas en el mismo.

En la Figura 9, se presentan por Direcciones Territoriales el número de respuestas, 306 en total, al cuestionario difundido tras el cursillo.

**Figura 9**  
**Cursillos de Formación Distribución Geográfica**

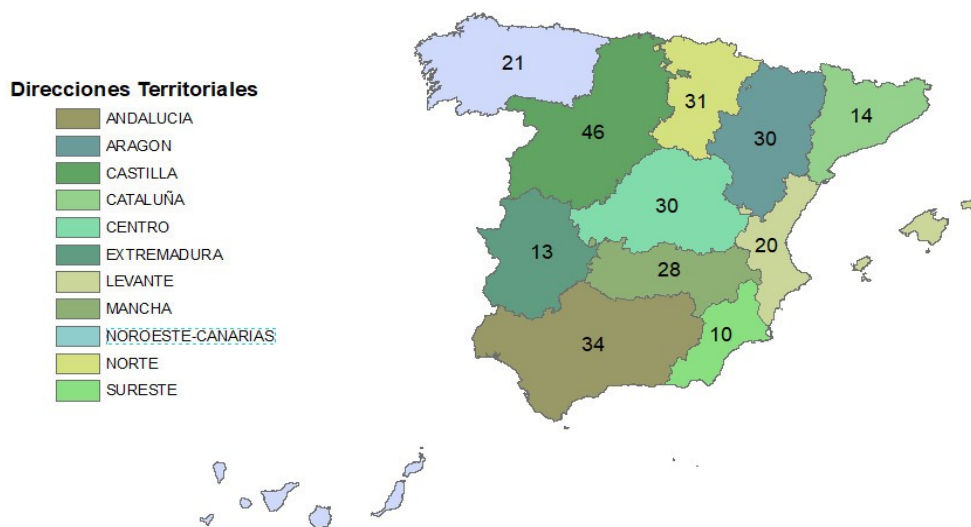

Por parte de algunas de las comunidades autónomas responsables de la ejecución de la muestra en zonas de cultivo intensivo, se efectuaron también sesiones de formación de los técnicos encargados del trabajo de campo, no solamente antes de iniciarse el trabajo sino también a lo largo de su realización cuando fue necesario. En otros casos las sesiones de formación fueron comunes para ambos equipos.

### 2.3. - Trabajos de campo

Las operaciones realizadas en campo por los encuestadores en la “Encuesta de Superficies”, y que aparecen detalladas en el “Manual de Trabajo de Campo”, cuentan con las siguientes fases:

- Localización de los segmentos.
- Deslinde de parcelas; en caso de disponer de información de campo del año anterior, se utilizan parcelarios preimpresos con las parcelas con cubierta del suelo de carácter permanente: cultivos leñosos, prados y pastizales permanentes y otras tierras.
- Numeración de parcelas en el parcelario.
- Identificación de cultivos o cubiertas del suelo, y consignación del nombre y código en el cuestionario. Tipificación de Regadíos e Invernaderos.

Como regla general, se han analizado la totalidad de las 49 Ha de cada segmento, con excepción de los segmentos de las comunidades autónomas de Galicia, Islas Baleares e Islas Canarias. En la primera de ellas, por el acusado minifundio observado en algunos segmentos, ha sido necesaria la reducción de la superficie a investigar a la mitad, 25 ha. En Canarias, como resultado de la estratificación se estableció como tamaño idóneo del segmento a investigar 25 ha. También se han producido excepciones a esta regla general en las comunidades autónomas de La Rioja, Castilla y León y Andalucía, para aquellos segmentos investigados a 49 ha que en años anteriores hubieran superado las 100 parcelas.

En el año 2008 se consolidó la investigación del mantenimiento del suelo en los cultivos leñosos y barbechos. Con esta investigación se pretende colaborar en la estimación del ciclo del CO<sub>2</sub> y de los procesos erosivos ofreciendo datos objetivos y referenciados geográficamente sobre la aplicación de técnicas de no laboreo y mantenimiento de cubiertas vegetales en los suelos cultivados y una estimación de su implantación. Los resultados de esta investigación se presentan en el punto 3.6.

En la “Encuesta de Rendimientos”, las operaciones que han de llevar a cabo los encuestadores consisten en:

- Aforo en campo de las parcelas de cultivo mediante estimación de experto u otros métodos.
- Consignación de datos en el cuestionario.
- Revisión de la distribución de superficies de cultivos si se trata de una segunda visita, ya que entre las dos visitas puede haberse modificado la ocupación de algunas parcelas.

Los posibles métodos que se utilizan para el aforo de los cultivos son los siguientes:

- a) Estimación ocular
- b) Datos facilitados por el agricultor
- c) Determinación del rendimiento con cosechadora
- d) Conteo de espigas y granos
- e) Conteo y pesada de espigas
- f) Pesada de espigas
- g) Conteo y pesada de frutos; conteo de árboles
- h) Determinación por sector
- i) Otros métodos

La **Tabla nº 3** recoge un resumen por comunidades autónomas del número de aforos realizados según el método de estimación empleado, del que se deduce que el más utilizado es el de estimación ocular y, cuando ésta no ha sido posible, se ha optado mayoritariamente por preguntar al agricultor.

En la encuesta sobre plantaciones de árboles frutales se ha recogido información adicional sobre la densidad, edad, forma de conducción y distribución varietal de

las plantaciones de una serie de especies arbóreas frutales cuando se localizaban parcelas ocupadas por las mismas.

**Tabla 3**  
**Número de aforos según método de estimación utilizado**

COMUNIDAD AUTONOMA	METODO UTILIZADO									TOTAL
	a	b	c	d	e	f	g	h	i	
GALICIA	1.500	24	7	19	31	7	1		4	1.593
P. ASTURIAS	210	2	1		2		2		8	225
CANTABRIA	87									87
PAIS VASCO	202	415								617
NAVARRA	614	36		17	20	21	5		4	717
LA RIOJA	1.605	577		71	50	6	58			2367
ARAGÓN	3.830	182		644	7	1	82		281	5.027
CATALUÑA	3.060	581	2	399	89	8	356		397	4.892
BALEARES	1.083	31							6	1120
CASTILLA LEÓN	6.898	921	9	397	111	142	19		63	8.560
MADRID	311	52				257	16		2	638
CASTILLA-LA MANCHA	3.977	558		81	87	200	18	2	196	5.119
COMUNIDAD VALENCIANA	6.597	99	2	70			62	1.435	15	8.280
MURCIA	1.270	473				2	1		42	1.788
EXTREMADURA	432	392	2	14	3	4	4	1	245	1.097
ANDALUCIA	6.812	1.815	41	23	4	14	13	49	287	9.058
CANARIAS	107	39					4			150
<b>TOTAL</b>	<b>38.595</b>	<b>6.197</b>	<b>64</b>	<b>1.735</b>	<b>404</b>	<b>662</b>	<b>641</b>	<b>1.487</b>	<b>1.550</b>	<b>51.335</b>
<b>% S TOTAL</b>	<b>75,2%</b>	<b>12,1%</b>	<b>0,1%</b>	<b>3,4%</b>	<b>0,8%</b>	<b>1,3%</b>	<b>1,2%</b>	<b>2,9%</b>	<b>3,0%</b>	<b>100,0%</b>

### 2.3.1.-Recopilación con GPS de los trayectos realizados

Con el fin de mantener la ESYRCE en los estándares más altos de calidad de las operaciones estadísticas diseñadas mediante el sistema de marco de áreas, especialmente en el ámbito de la UE, desde el año 2010 se ha establecido como requisito en la realización del trabajo de campo dejar constancia del recorrido realizado en la investigación del segmento mediante la captura del trayecto con un GPS.

Aunque se recomienda la captura del trayecto durante la totalidad de la jornada de trabajo, la exigencia mínima se establece desde un entorno de 500 m de cada segmento con una frecuencia de captura de 30 segundos (intervalo de tiempo entre puntos capturados), constelación de satélites y estimación de errores de posicionamiento.

En la campaña 2021 los puntos recopilados de esta forma superan los 5.246.300.

En las **Figuras 10 y 11** se muestran los recorridos recopilados durante la campaña 2021 en la Península, Islas Baleares e Islas Canarias, y en la **Figura 12** se recoge un ejemplo de recorrido de uno de los segmentos (punteado amarillo).

**Figura 10**

Recopilación trayectos Muestra 2021 en Península y Baleares

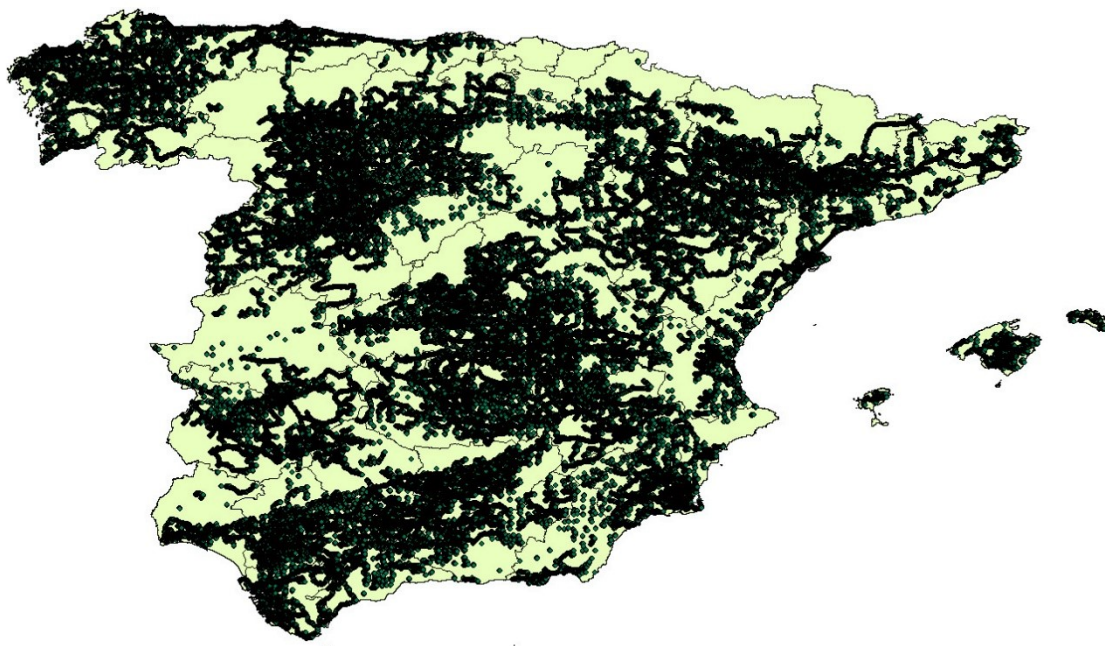

**Figura 11**

Recopilación trayectos Muestra 2021 en Islas Canarias







*vegetativo* de las distintas especies (un pastizal en primavera puede parecer un erial en verano).

- Porcentaje de puntos con diferencias en la clasificación debidas a *errores en la identificación de cultivos agrícolas*. Este porcentaje es el que más afecta a los resultados de la encuesta.

La Comunidad Autónoma del País Vasco ha realizado la inspección completa dentro de su ámbito territorial y las restantes comunidades autónomas han efectuado una inspección de los segmentos que han investigado.

La empresa adjudicataria realiza, dentro de sus procesos de control de calidad, una inspección similar sobre un conjunto de unos 100 segmentos y sus resultados se incluyen en la tabla 4.

En las inspecciones se ha tratado de evitar repeticiones de comarca o de encuestador, procurando que los segmentos cuenten con la mayor diversidad y superficie posible de cultivo.

**Tabla 4**  
**Resumen de la inspección del trabajo de campo**

COMUNIDAD AUTONOMA	Nº de segmentos revisados	DIFERENCIAS DE CLASIFICACION DE SUPERFICIES (%)			
		Coincidente (A)	Siembras tardías (B)	No cultivos (C)	Mal clasificada (D)
GALICIA	5	96,32%	0,41%	3,26%	0,00%
P. ASTURIAS	0	0,00%	0,00%	0,00%	0,00%
CANTABRIA	5	96,63%	0,00%	2,14%	1,22%
NAVARRA	4	98,08%	0,00%	0,00%	1,92%
LA RIOJA	2	97,95%	0,00%	0,00%	2,05%
ARAGÓN	22	96,26%	1,41%	0,33%	2,00%
CATALUÑA	33	87,86%	9,52%	0,26%	2,37%
BALEARES	8	96,44%	1,17%	0,00%	2,40%
CASTILLA Y LEÓN	73	95,63%	0,77%	1,06%	2,55%
MADRID	5	95,11%	0,00%	0,00%	4,89%
CASTILLA-LA MANCHA	51	97,02%	0,84%	0,44%	1,70%
C. VALENCIANA	25	95,79%	1,65%	0,73%	1,84%
MURCIA	2	94,77%	3,32%	0,00%	1,91%
EXTREMADURA	15	93,42%	1,07%	1,89%	3,63%
ANDALUCIA	50	93,99%	2,37%	1,68%	1,97%
CANARIAS	4	95,75%	4,25%	0,00%	0,00%
<b>TOTAL</b>	<b>291</b>	<b>94,99%</b>	<b>2,22%</b>	<b>0,91%</b>	<b>2,22%</b>

### 2.5. - Tratamiento de la información

La mayor parte de la información ha sido capturada con una aplicación informática bien directamente en campo o por el encuestador en gabinete y ha sido remitida por vía telemática formándose una base de datos centralizada contando esta de componentes gráficos, parcelas, y alfanuméricos.

Asimismo cabe destacar las labores de integración de la información obtenida en los trabajos de campo de años anteriores y la homogeneización de los

trabajos de campo realizados por la Subdirección General de Análisis, Coordinación y Estadística del MAPA y por los Servicios Estadísticos de las Comunidades Autónomas.

El **Gráfico 3** presenta el calendario de las visitas realizadas en campo para la obtención de información de superficies y la fecha de recepción e inicio de los trabajos de gabinete, de todos aquellos segmentos investigados en campo en la encuesta de 2021.

En el caso de las asociaciones de cultivo y de los huertos familiares se ha estimado, en campo, una distribución porcentual de la superficie atribuible a cada uno de los cultivos integrantes de las mismas. Para el correcto tratamiento de esta información se utiliza un sistema relacional de bases de datos (S.R.B.D.) en el que se realiza la carga de todos los datos alfanuméricos de la Encuesta.

El total de parcelas tratadas ha superado las 685.980, lo que da una idea del grado de complejidad que ha adquirido el manejo de la información de la Encuesta.

En cuanto a la Encuesta de Rendimientos, cabe destacar que el número total de parcelas tratadas supera las 51.330

La progresiva implantación de la toma de datos con ayuda de herramientas informáticas tiene como consecuencia una disminución generalizada de los tiempos desde la toma de datos hasta su proceso en gabinete lo que se puede observar en el **Gráfico nº 3**. Además se han comenzado a utilizar intensivamente receptores GPS con el fin de mejorar la calidad del proceso de toma de datos.

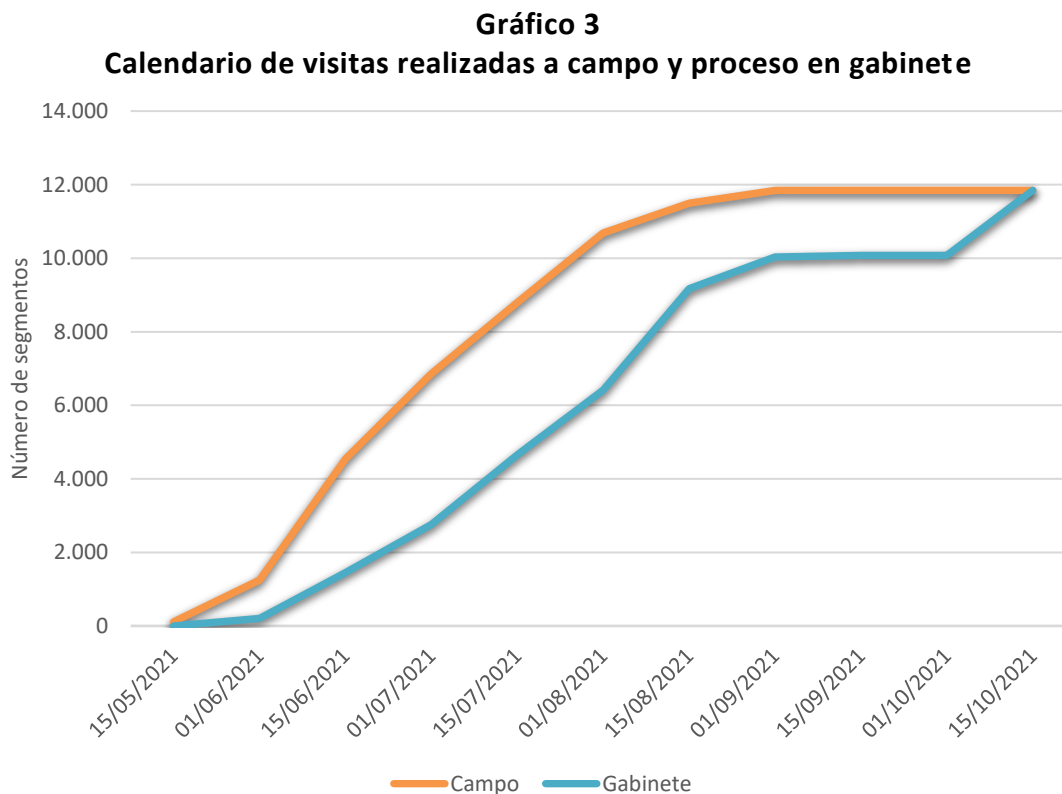

### 3. - RESULTADOS

Los resultados de esta encuesta lo son de una operación estadística por muestreo y se refieren a la cubierta del suelo en el momento de la investigación de campo (verano del año 2021). Como se ha indicado anteriormente, los resultados proceden de la integración de datos de la muestra general del 3% y de la investigación especial, que efectúan el MAPA y las comunidades autónomas respectivamente.

Al tratarse de una encuesta por muestreo los resultados de los cultivos y ocupaciones del suelo con menores superficies están sujetos a mayores errores relativos, no obstante, se publican dado su interés. Las superficies de frutales cítricos y no cítricos y demás cultivos leñosos en seco incluyen las de plantaciones abandonadas.

En la **Tabla nº 5** se recoge la evolución de los principales grupos de tierra de cultivo desde 2015 con desglose autonómico.

TABLA 5  
ENCUESTA SOBRE SUPERFICIES DE CULTIVOS, PRINCIPALES RESULTADOS

Comunidad Autónoma Y Cultivos	Campaña							Histórico
	2.015	2.016	2.017	2.018	2.019	2.020	2.021	
<b>CASTILLA Y LEON</b>								
Cereales grano	2.088.802	2.110.650	2.056.682	2.103.202	2.050.624	2.082.558	2.097.540	
Leguminosas grano	116.455	139.230	167.505	154.009	136.308	106.229	107.428	
Tubérculos	21.710	21.512	20.738	19.108	22.385	19.263	17.328	
Industriales	307.651	311.755	317.873	329.970	356.489	312.491	338.067	
Forrajes	287.377	261.656	251.020	226.789	272.920	288.913	283.620	
Hortalizas y flores	14.168	11.906	11.613	11.948	13.288	15.622	16.488	
Barbecho	609.319	590.032	622.083	604.279	598.181	615.128	577.179	
Frutales cítricos					34			
Frutales no cítricos	16.842	18.394	17.669	18.146	19.751	21.130	21.207	
Viñedo	63.359	64.473	66.425	68.369	69.970	72.891	72.331	
Olivar	6.417	6.478	6.281	6.329	6.259	6.256	6.986	
Otros cultivos leñosos	18	18	18	18	18	18	20	
Viveros	893	1.479	2.215	3.038	1.861	1.259	887	
<b>MADRID</b>								
Cereales grano	89.914	81.892	83.247	81.470	86.529	77.058	81.064	
Leguminosas grano	5.556	4.407	7.932	6.040	6.799	7.635	6.689	
Tubérculos	433	164	60	217	111	911	725	
Industriales	1.075	2.741	2.225	1.414	1.505	2.170	2.396	
Forrajes	2.323	2.865	4.099	2.700	3.832	4.435	7.940	
Hortalizas y flores	1.573	3.680	1.810	3.109	1.983	2.705	2.610	
Barbecho	64.236	68.170	65.217	70.052	61.798	70.420	64.090	
Frutales cítricos								
Frutales no cítricos	1.456	1.616	1.755	1.813	3.187	3.599	3.947	
Viñedo	10.704	10.496	10.285	10.222	9.995	9.529	9.085	
Olivar	28.254	28.728	28.761	29.539	29.425	29.453	29.621	
Otros cultivos leñosos								
Viveros	85	85	10	10	10	10	10	
<b>CASTILLA LA MANCHA</b>								
Cereales grano	1.441.848	1.357.223	1.380.757	1.288.084	1.401.042	1.278.520	1.362.090	
Leguminosas grano	148.768	146.680	165.197	114.421	129.127	103.624	110.326	
Tubérculos	648	2.060	2.233	425	2.212	2.018	1.501	
Industriales	203.427	218.412	189.252	208.531	186.042	193.163	166.135	
Forrajes	63.252	86.876	76.622	54.389	60.013	69.202	59.562	
Hortalizas y flores	40.881	44.365	56.954	54.451	48.189	48.781	56.745	
Barbecho	809.721	839.638	798.992	914.041	780.483	872.380	796.869	
Frutales cítricos								
Frutales no cítricos	98.219	122.783	149.118	166.983	182.444	199.090	216.745	
Viñedo	473.268	473.333	474.910	473.811	468.029	465.184	461.298	
Olivar	413.028	415.299	419.792	428.850	435.816	443.702	449.388	
Otros cultivos leñosos	486	486	436	440	459	459	438	
Viveros	432	528	451	452	655	676	565	
<b>ANDALUCÍA</b>								
Cereales grano	755.652	726.196	676.881	690.068	657.335	672.141	653.892	
Leguminosas grano	54.964	62.069	62.213	59.515	54.264	42.688	49.144	
Tubérculos	7.220	9.050	11.053	7.489	8.985	11.919	6.009	
Industriales	391.375	376.020	383.789	310.857	311.830	313.949	301.222	
Forrajes	68.282	60.003	78.816	65.283	62.497	51.404	49.908	
Hortalizas y flores	55.598	59.409	65.444	73.244	62.586	58.861	70.768	
Barbecho	261.607	282.577	270.446	304.774	303.600	288.140	278.915	
Frutales cítricos	82.772	81.533	82.328	85.440	87.461	87.916	88.597	
Frutales no cítricos	227.739	240.260	251.027	257.753	267.457	276.526	285.275	
Viñedo	26.865	25.681	25.834	25.141	24.402	23.976	23.425	
Olivar	1.567.375	1.580.802	1.601.295	1.630.473	1.652.489	1.662.801	1.672.996	
Otros cultivos leñosos	3.847	4.239	3.502	2.596	2.551	2.519	2.528	
Viveros	2.954	3.294	3.241	3.032	2.880	2.688	2.616	
<b>ARAGON</b>								
Cereales grano	919.774	925.747	919.674	864.301	891.763	890.687	907.124	
Leguminosas grano	25.627	20.634	18.500	4.914	14.153	6.953	12.408	
Tubérculos	377	492	1.016	288	197	299	172	
Industriales	15.339	15.261	13.720	21.961	20.698	16.755	18.324	
Forrajes	132.396	135.817	135.043	126.884	132.661	138.463	135.653	
Hortalizas y flores	5.905	7.353	4.865	4.411	3.821	3.913	4.900	
Barbecho	443.825	435.557	444.895	512.226	470.900	475.410	449.229	
Frutales cítricos								
Frutales no cítricos	142.447	144.145	148.360	153.790	153.422	155.353	160.072	
Viñedo	36.750	37.211	36.604	36.615	36.265	35.790	35.343	
Olivar	58.901	59.315	59.547	59.918	60.314	60.266	60.332	
Otros cultivos leñosos		2	2	2	2		86	
Viveros	802	874	915	810	603	637	802	
<b>EXTREMADURA</b>								
Cereales grano	295.114	282.317	265.041	274.462	257.811	252.169	270.004	
Leguminosas grano	11.308	11.720	16.378	4.841	5.466	8.397	10.997	
Tubérculos	786	243	653	3	615	156	257	
Industriales	48.943	47.347	45.393	45.639	41.263	42.178	47.111	
Forrajes	66.908	63.362	73.478	69.527	62.879	66.734	56.795	
Hortalizas y flores	7.887	4.202	5.868	7.209	6.582	6.116	7.114	
Barbecho	238.527	232.937	234.859	249.835	280.278	260.894	221.009	
Frutales cítricos	21	36	18	18	77	96	78	
Frutales no cítricos	39.691	43.929	47.933	50.249	53.147	54.993	58.596	
Viñedo	80.391	83.039	81.218	86.628	86.052	84.030	86.139	
Olivar	272.963	274.374	278.081	283.416	287.207	287.754	288.692	
Otros cultivos leñosos								
Viveros	682	921	957	986	1.047	1.066	1.246	



TABLA 5  
ENCUESTA SOBRE SUPERFICIES DE CULTIVOS, PRINCIPALES RESULTADOS

Comunidad Autónoma Y Cultivos	Campaña							Histórico
	2.015	2.016	2.017	2.018	2.019	2.020	2.021	
<b>LA RIOJA</b>								
Cereales grano	54.963	55.806	55.512	54.867	54.509	57.124	52.631	
Leguminosas grano	222	919	2.106	611	493	136	158	
Tubérculos	1.034	1.298	841	437	1.033	742	616	
Industriales	2.702	3.232	2.253	3.270	3.723	2.337	4.873	
Forrajes	3.255	1.991	1.690	1.319	1.518	1.468	1.896	
Hortalizas y flores	3.179	2.480	2.137	2.823	2.886	2.433	2.697	
Barbecho	16.057	15.729	16.523	16.611	16.530	16.125	17.632	
Frutales cítricos								
Frutales no cítricos	18.710	18.359	18.624	18.670	19.150	18.932	19.150	
Viñedo	52.068	52.076	52.082	52.662	52.789	52.524	52.813	
Olivar	3.298	3.359	3.256	3.318	3.358	3.383	3.475	
Otros cultivos leñosos								
Viveros	265	241	217	188	234	257	300	
<b>C. VALENCIANA</b>								
Cereales grano	50.751	43.407	42.987	40.504	46.777	43.628	42.767	
Leguminosas grano	207	256	845	2	1.626	19	281	
Tubérculos	1.804	1.942	1.901	1.484	1.947	1.187	2.182	
Industriales	796	2.464	1.725	1.953	882	825	728	
Forrajes	5.554	8.308	5.985	5.230	6.027	5.619	6.231	
Hortalizas y flores	17.586	18.075	19.828	21.089	19.446	19.655	18.879	
Barbecho	54.585	57.574	59.274	58.502	48.868	53.048	51.518	
Frutales cítricos	162.093	161.009	158.859	161.944	160.912	160.356	160.088	
Frutales no cítricos	149.823	152.416	153.750	153.749	154.385	155.126	154.162	
Viñedo	68.842	67.590	66.147	67.459	67.203	66.103	66.269	
Olivar	94.516	94.540	94.368	94.764	95.649	95.431	95.695	
Otros cultivos leñosos	16.947	17.059	16.760	16.754	16.606	16.390	16.392	
Viveros	9.443	9.690	9.471	9.656	9.397	9.562	9.304	
<b>R. DE MURCIA</b>								
Cereales grano	62.194	49.389	60.798	45.423	55.560	55.603	52.241	
Leguminosas grano			1.771	611		1.416	2.350	
Tubérculos	1.160	3.012	4.227	604	2.033	882	3.686	
Industriales	1.364	2.259	2.758	3.093	5.295	4.534	4.936	
Forrajes	994	528	997	433	562	490	465	
Hortalizas y flores	59.480	56.771	56.143	59.519	57.141	49.963	49.942	
Barbecho	96.294	103.775	88.275	102.900	83.699	91.511	95.254	
Frutales cítricos	41.078	41.719	42.559	43.948	45.758	45.428	45.436	
Frutales no cítricos	143.886	146.336	149.598	150.296	150.715	150.518	149.362	
Viñedo	30.675	29.819	29.039	28.221	27.313	27.920	25.223	
Olivar	29.765	29.103	28.630	28.743	29.054	28.936	29.032	
Otros cultivos leñosos	1.818	1.811	1.770	1.838	1.833	1.817	1.817	
Viveros	1.826	1.920	1.733	1.583	1.090	1.077	1.166	
<b>GALICIA</b>								
Cereales grano	38.430	36.885	35.069	33.822	31.986	32.275	31.627	
Leguminosas grano	802	893	996	864	909	772	755	
Tubérculos	13.249	13.390	13.080	12.569	12.258	11.556	11.776	
Industriales	83				0	8	65	
Forrajes	226.447	227.343	226.877	227.136	225.123	224.055	226.788	
Hortalizas y flores	2.687	2.689	2.714	2.825	2.631	2.752	2.657	
Barbecho	19.710	19.887	19.571	20.299	18.806	18.346	16.482	
Frutales cítricos	194	192	188	188	191	177	175	
Frutales no cítricos	18.997	18.681	18.801	19.035	19.182	19.359	19.635	
Viñedo	25.997	25.950	25.823	25.715	25.189	25.208	25.216	
Olivar	18	20	20	20	20	38	52	
Otros cultivos leñosos						1	1	
Viveros	636	647	590	569	529	513	487	
<b>NAVARRA</b>								
Cereales grano	192.379	194.634	195.323	193.816	188.219	195.520	183.607	
Leguminosas grano	10.127	9.926	6.384	5.302	4.954	5.253	3.868	
Tubérculos	173	124	298	85	89	125	101	
Industriales	14.030	15.110	9.924	11.059	11.951	10.230	12.192	
Forrajes	18.102	18.299	22.806	16.063	19.681	18.134	24.305	
Hortalizas y flores	8.413	9.399	7.355	11.830	7.548	5.810	7.842	
Barbecho	48.587	43.179	47.847	52.278	56.284	51.356	53.328	
Frutales cítricos								
Frutales no cítricos	5.632	5.933	6.399	6.795	6.863	7.074	7.257	
Viñedo	19.425	19.012	19.020	19.191	19.237	19.010	18.873	
Olivar	7.780	7.827	8.446	8.782	9.165	9.375	9.922	
Otros cultivos leñosos				12	12	12	12	
Viveros	543	373	399	424	336	430	442	
<b>BALEARES</b>								
Cereales grano	24.830	23.449	22.780	20.003	19.709	30.043	28.643	
Leguminosas grano	2.585	2.006	1.790	686	1.546	442	554	
Tubérculos	1.551	1.273	1.112	822	378	695	686	
Industriales	69			41	94	15	145	
Forrajes	33.996	35.991	36.807	33.208	29.957	23.819	23.417	
Hortalizas y flores	3.149	3.166	2.201	2.995	4.407	3.660	3.810	
Barbecho	25.254	28.007	30.678	39.040	38.166	36.544	38.188	
Frutales cítricos	1.050	962	950	959	984	992	996	
Frutales no cítricos	43.985	43.228	41.920	35.253	34.916	32.354	31.343	
Viñedo	2.881	3.149	3.220	2.787	2.750	2.945	3.098	
Olivar	8.677	8.916	8.525	8.643	8.780	8.933	9.126	
Otros cultivos leñosos	13.889	13.022	12.856	14.405	14.493	14.604	14.306	
Viveros	203	246	235	242	230	251	230	

TABLA 5  
ENCUESTA SOBRE SUPERFICIES DE CULTIVOS, PRINCIPALES RESULTADOS

Comunidad Autónoma Y Cultivos	Campaña							Histórico
	2.015	2.016	2.017	2.018	2.019	2.020	2.021	
<b>CATALUÑA</b>								
Cereales grano	356.153	358.890	336.554	322.138	350.523	343.673	348.399	
Leguminosas grano	6.527	5.174	11.321	6.235	6.617	7.549	8.264	
Tubérculos	599	349	671	141	214	163	199	
Industriales	15.571	14.934	12.678	17.773	11.121	15.973	19.430	
Forrajeras	76.113	78.790	93.890	80.603	77.691	76.206	72.692	
Hortalizas y flores	9.142	8.915	9.355	9.322	8.074	8.377	4.852	
Barbecho	42.222	43.515	46.754	70.572	53.974	51.763	51.881	
Frutales cítricos	11.157	10.954	10.958	10.871	10.930	10.837	10.712	
Frutales no cítricos	116.030	116.354	115.967	117.354	115.665	113.868	112.695	
Viñedo	54.576	55.133	54.894	56.145	56.609	57.679	57.425	
Olivar	113.820	113.936	113.372	114.038	115.398	114.228	114.350	
Otros cultivos leñosos	7.712	7.573	7.355	7.362	7.520	7.568	7.566	
Viveros	1.518	1.760	2.029	1.854	1.741	1.760	2.336	
<b>CANARIAS</b>								
Cereales grano	486	724	397	613	305	476	728	
Leguminosas grano	173	53	82	42	29	55	30	
Tubérculos	3.271	3.444	3.228	1.949	2.261	2.078	2.105	
Industriales	9	10	40	20	6	6	38	
Forrajeras	338	318	317	484	623	410	482	
Hortalizas y flores	3.765	3.189	6.331	5.353	4.725	4.369	4.776	
Barbecho	7.230	6.257	6.124	7.408	7.117	7.751	7.181	
Frutales cítricos	1.142	1.120	1.145	1.239	1.202	1.211	1.248	
Frutales no cítricos	13.746	13.628	13.698	13.990	13.898	13.694	14.015	
Viñedo	8.405	8.235	7.966	8.195	8.076	7.888	7.964	
Olivar	122	136	107	292	365	379	435	
Otros cultivos leñosos			19	8	8	4		
Viveros	245	262	471	471	471	475	488	
<b>P. ASTURIAS</b>								
Cereales grano	124	120	205	144	166	409	70	
Leguminosas grano	466	500	530	404	566	384	410	
Tubérculos	160	134	86	69	31	77	18	
Industriales								
Forrajeras	14.906	15.341	15.164	15.053	14.402	15.786	16.480	
Hortalizas y flores	170	179	144	191	140	83	122	
Barbecho	1.660	1.213	752	1.151	896	593	225	
Frutales cítricos							2	
Frutales no cítricos	4.448	4.604	4.624	4.655	4.683	4.737	4.764	
Viñedo	1	3	3	3	3	3	3	
Olivar								
Otros cultivos leñosos								
Viveros	245	123	121	169	190	197	88	
<b>CANTABRIA</b>								
Cereales grano	911	756	821	761	742	984	1.315	
Leguminosas grano	25	77	124	11	181	153	13	
Tubérculos	291	110	155	224	85	303	129	
Industriales	23		49				94	
Forrajeras	5.408	5.290	4.849	4.395	4.962	4.673	4.601	
Hortalizas y flores	25	21	24	27	30			
Barbecho	499	877	313	969	606	418	71	
Frutales cítricos								
Frutales no cítricos	101	110	64	76	62	60	57	
Viñedo	14	14	14	14	25	25	23	
Olivar								
Otros cultivos leñosos								
Viveros	22	22	21	21	21	21	21	
<b>P.VASCO</b>								
Cereales grano	46.920	46.851	47.255	47.342	49.404	50.027	57.141	
Leguminosas grano	2.775	2.160	2.746	3.219	1.664	620	282	
Tubérculos	1.235	1.260	1.253	1.257	2.603	1.120	572	
Industriales	4.964	5.331	4.968	5.316	4.431	5.938	2.989	
Forrajeras	705	1.309	718	28	1.049	4.096	2.328	
Hortalizas y flores	221	220	174	199	208	187	200	
Barbecho	4.035	4.019	4.058	4.055	4.709	2.417	834	
Frutales cítricos	10	10	10	12	12	12	12	
Frutales no cítricos	3.009	2.689	3.026	2.457	2.642	2.474	2.482	
Viñedo	13.513	13.554	13.479	13.374	13.328	13.330	13.326	
Olivar	319	320	322	321	322	322	322	
Otros cultivos leñosos								
Viveros	388	341	342	381	382	382	382	
<b>TOTAL ESPAÑA</b>								
Cereales grano	6.419.243	6.294.934	6.179.983	6.061.021	6.143.006	6.062.895	6.170.885	
Leguminosas grano	386.587	406.704	466.420	361.727	364.703	292.326	313.959	
Tubérculos	55.702	59.857	62.605	47.171	57.436	53.493	48.060	
Industriales	1.007.421	1.014.879	986.596	960.947	955.331	920.573	918.745	
Forrajeras	1.006.357	1.004.088	1.029.178	929.522	976.397	993.907	973.164	
Hortalizas y flores	233.830	236.017	252.959	270.545	243.685	233.288	254.402	
Barbecho	2.743.368	2.772.944	2.756.661	3.028.993	2.824.893	2.912.245	2.719.882	
Frutales cítricos	299.518	297.535	297.016	304.619	307.560	307.025	307.343	
Frutales no cítricos	1.044.759	1.093.462	1.142.334	1.171.066	1.201.569	1.228.888	1.260.762	
Viñedo	967.733	968.769	966.962	974.550	967.234	964.037	957.857	
Olivar	2.605.252	2.623.156	2.650.801	2.697.445	2.733.620	2.751.255	2.770.424	
Otros cultivos leñosos	44.718	44.210	42.718	43.434	43.502	43.392	43.165	
Viveros	21.182	22.808	23.418	23.886	21.676	21.260	21.370	

### **3.1.- Distribución general de la tierra por Comunidad Autónoma y para el conjunto de España, incluyendo coeficientes de variación de las estimaciones.**

Se incluyen diecisiete cuadros sobre la superficie total de cultivos y aprovechamientos del suelo, uno por cada Comunidad Autónoma objeto de estudio de la encuesta, más otro para el total de España.

La agrupación de los diferentes cultivos se ha efectuado conservando los grupos empleados en la estadística española (cereales, leguminosas, tubérculos, etc.); a partir de esta agrupación se pasa fácilmente a los grandes grupos empleados por los servicios estadísticos de la Unión Europea.

Se incluyen los coeficientes de variación, expresados en términos porcentuales, a continuación de las superficies de los cultivos.

Debido a las peculiaridades de la metodología aplicada en la Comunidad Autónoma del País Vasco no se expresan los coeficientes de variación, ya que no resultan comparables con los del resto de las comunidades.

3.1.1. ESPAÑA Distribución General de la Tierra (ha.)

CULTIVO			CULTIVO				
	Superf. (ha)	C. Var. (%)		Superf. (ha)	C. Var. (%)		
TD	TRIGO DURO	330.430	3,84	NR	NARANJO	146.915	3,10
TB	TRIGO BLANDO Y SEMIDURO	1.871.995	1,45	MR	MANDARINO	102.939	4,98
C2	CEBADA DE 2 CARRERAS	2.517.670	1,35	LI	LIMONERO	53.077	8,97
C6	CEBADA DE 6 CARRERAS	194.616	4,47	PA	POMELO	2.922	11,91
AV	AVENA	425.109	3,27	NG	NARANJO AMARGO	320	18,07
CN	CENTENO	146.034	4,78	AX	OTROS CITRICOS	1.169	14,05
TT	TRITICALE	203.582	4,71		<b>TOTAL FRUTALES CITRICOS (CI)</b>	<b>307.341</b>	<b>3,10</b>
MC	MEZCLA DE CEREALES DE INVIERNO	23.126	13,07	MN	MANZANO	26.884	9,46
AR	ARROZ	88.066	3,70	MX	MANZANO NO COMERCIAL	3.978	20,58
MA	MAIZ	359.187	2,13	PE	PERAL	18.579	10,03
SR	SORGO	3.034	18,21	MB	MEMBRILLERO	639	22,72
CX	OTROS CEREALES GRANO	1.144	39,08	NI	NISPERO	1.787	22,21
QN	QUINOA	6.890	12,24	AB	ALBARICOQUERO	21.233	13,02
	<b>TOTA CEREALES GRANO (CE)</b>	<b>6.170.883</b>	<b>0,92</b>	CE	CEREZO Y GUIUDO	33.324	14,37
JS	JUDIAS SECAS	4.731	11,45	ME	MELOCOTONERO Y NECTARINAS	67.462	6,06
HS	HABAS SECAS	20.153	13,95	CR	CIRUELO	11.057	9,56
LE	LENTEJAS	33.366	11,49	HI	HIGUERA	22.188	12,93
GA	GARBANZOS	32.987	8,66	CH	CHIRIMOYO	2.830	20,00
GS	GUISANTES SECOS	104.138	5,93	AU	AGUACATE	20.370	7,57
VE	VEZA	70.370	5,82	CQ	CAQUI	16.683	8,35
AT	ALTRAMUZ	2.710	59,19	PL	PLATANERA	6.692	15,46
AL	ALGARROBAS	405	44,22	KW	KIWI	1.734	26,70
YE	YEROS	41.130	10,07	CU	CHUMBERA	899	49,05
LX	OTRAS LEGUMINOSAS GRANO	3.932	24,19	MG	MANGO	5.053	19,91
	<b>TOTAL LEGUMINOSAS (LE)</b>	<b>313.923</b>	<b>3,25</b>	GR	GRANADO	5.885	13,38
PT	PATATA	46.242	5,66	PY	PAPAYA	71	103,89
BT	BATATA	1.273	14,17	PÑ	PIÑA	12	66,51
CY	CHUFA	488	58,33	AM	ALMENDRO	744.043	2,79
TX	OTROS TUBERCULOS PARA CONSUMO	56	14,93	AQ	ALMENDRO ABANDONADO	100.871	5,08
	<b>TOTAL TUBERCULOS C. H. (TU)</b>	<b>48.059</b>	<b>5,43</b>	AY	ALMENDRO NO COMERCIAL	22.732	13,71
CA	CAÑA DE AZUCAR			NU	NOGAL FRUTO	15.335	7,84
RM	REMOLACHA AZUCARERA	28.786	5,51	AE	AVELLANO	16.069	16,66
AD	ALGODON	64.199	3,15	CJ	CASTAÑO FRUTO	24.703	13,29
LN	LINO			PX	PISTACHO	55.032	7,17
GI	GIRASOL	644.308	2,37	FB	FRAMBUESO	1.352	33,01
SO	SOJA	790	18,56	FX	OTROS FRUTALES	3.164	13,44
CZ	COLZA	87.231	5,37		<b>TOTAL FRUTALES NO CITRICOS (FR)</b>	<b>1.250.662</b>	<b>2,04</b>
KM	CAMELINA	1.311	54,91	VM	UVA DE MESA		
KR	CARTAMO	14.765	16,24	V1	UVA DE MESA BLANCA SIN SEMILLA	4.976	43,7
OX	OTRAS OLEAGINOSAS	613	72,34	V2	UVA DE MESA BLANCA CON SEMILLA	6.771	67,7
TA	TABACO	7.252	8,74	V3	UVA DE MESA ROJA SIN SEMILLA	3.288	21,1
TI	TOMATE INDUSTRIA	33.221	4,92	V4	UVA DE MESA ROJA CON SEMILLA	1.723	23,5
LU	LUPULO	523	44,20	VT	UVA DE TRANSFORMACION	941.099	2,91
PD	PIMIENTO PARA PIMENTON	1.926	17,55		<b>TOTAL VIÑEDO (VI)</b>	<b>957.856</b>	<b>2,87</b>
CD	CONDIMENTOS (PIMENTON,ANIS,AZAFRAN,ETC)	10.054	17,13	OM	ACEITUNA DE MESA	76.771	8,60
AA	AROMATICAS (LAVANDA,LAVANDIN,ETC)	13.301	27,45	OD	ACEITUNA DE DOBLE APTITUD	120.319	7,2
IX	OTROS CULTIVOS INDUSTRIALES	10.270	15,41	OT	ACEITUNA DE ALMAZARA	2.573.334	1,60
CC	CACAHUETE	130	37,31		<b>TOTAL OLIVAR (OL)</b>	<b>2.770.424</b>	<b>1,52</b>
	<b>TOTAL INDUSTRIALES (IN)</b>	<b>918.678</b>	<b>1,62</b>	AO	ALGARROBO	42.238	10,87
MF	MAIZ FORRAJERO	94.615	6,27	NX	OTROS CULTIVOS LEÑOSOS	927	56,26
AF	ALFALFA	241.001	2,76		<b>TOTAL OTROS CULTIVOS LEÑOSOS (OC)</b>	<b>43.165</b>	<b>10,68</b>
VF	VEZA (veza+avena) PARA FORRAJE	63.824	6,45	VV	VIVEROS	20.174	9,88
FV	OTROS FORRAJES (CEREAL INV,SORGO,TREBOL)	343.282	3,09		<b>TOTAL VIVEROS (VV)</b>	<b>20.174</b>	<b>9,88</b>
PP	PRADERAS POLIFITAS	227.533	4,30		<b>TOTAL CULTIVOS LEÑOSOS (D)</b>	<b>5.349.622</b>	
NF	NABO FORRAJERO	16	93,28	IN	SUPERFICIE EN INVERNADERO	73.115	3,84
RF	REMOLACHA FORRAJERA	816	24,54		<b>TOTAL OTRAS SUPERFICIES (I)</b>	<b>73.115</b>	<b>3,84</b>
CS	COLES Y BERZAS FORRAJERAS	1.657	53,50	HU	HUERTOS FAMILIARES	106.598	2,85
RX	OTRAS PLANTAS DE ESCARDA FORRAJERA	421	46,52		<b>TOTAL OTRAS SUPERFICIES (H)</b>	<b>106.598</b>	<b>2,85</b>
	<b>TOTAL FORRAJERAS (FO)</b>	<b>973.163</b>	<b>1,90</b>		<b>TOTAL TIERRAS DE CULTIVO (C+D+H+I)</b>	<b>16.902.421</b>	
AZ	ACELGA	145	28,81	PW	PRADOS NATURALES (en regadio)	29.879	
CM	COL REPOLLO	1.996	56,68	PR	PRADOS NATURALES (en secano)	848.543	
CI	COL BROCOLI	6.609	15,70	PH	PASTIZAL ALTA MONTAÑA	570.776	
EP	ESPARRAGO	13.609	10,34	PS	PASTIZALES	4.543.018	
EI	ESPINACA	403	30,51	PM	PASTIZAL MATORRAL	2.414.159	
AP	APIO	391	77,40	CP	CHOPO	118.440	
LC	LECHUGA	3.221	25,79	PZ	PAWLONIA	1.730	
LO	LOMBARDA	92	40,38	ET	ENCINA TRUFERA	14.389	
EL	ESCAROLA	715	70,73	CO	CONIFERAS	5.628.202	
TO	TOMATE	5.665	11,29	FL	FRONDOSAS CRECIMIENTO LENTO	4.595.604	
SA	SANDIA	11.985	10,78	FR	FRONDOSAS CRECIMIENTO RAPIDO	719.565	
MO	MELON	23.762	13,72	CF	CONIFERAS Y FRONDOSAS	1.783.291	
CW	CALABAZA	4.462	12,52	ML	MATORRAL	6.569.252	
CB	CALABACIN	3.049	19,06	ER	ERIAL	831.882	
PI	PEPINO	97	35,87	ES	ESPARTIZAL	222.584	
BE	BERENJENA	193	27,16	BL	BALDIO	902.413	
PQ	PIMIENTO	7.504	11,46	IM	IMPRODUCTIVO	756.284	
PU	PUERRO	1.560	22,36	NA	NO AGRICOLA	2.521.999	
AC	ALCACHOFA	5.498	11,84	AG	AGUAS INTERIORES	623.135	
CK	COLIFLOR	1.133	18,96	AS	MAR		
AJ	AJO	38.447	9,22		<b>TOTAL OTRAS SUPERFICIES</b>	<b>33.695.145</b>	
CL	CEBOLLA	21.996	8,94		<b>TOTAL SUPERFICIE GEOGRÁFICA</b>	<b>50.597.566</b>	
RW	REMOLACHA MESA	1.479	39,06				
CT	ZANAHORIA	6.582	11,69				
MD	MAIZ DULCE	3.526	15,65				
JV	JUDIAS VERDES	3.068	24,11				
GE	GRELO	108	69,43				
GV	GUISANTES VERDES	11.392	13,23				
HV	HABAS VERDES	1.378	73,33				
FN	FRESA-FRESON	1.202	13,05				
VH	HUERTO VACIO	44.988	7,35				
HP	CHAMPIÑON	496	52,86				
HX	OTRAS HORTALIZAS	997	19,59				
	<b>TOTAL HORTALIZAS (HO)</b>	<b>227.746</b>	<b>3,55</b>				
FO	FLORES Y ORNAMENTALES	752	23,34				
	<b>TOTAL FLORES Y ORNAMENTALES (FL)</b>	<b>752</b>	<b>23,34</b>				
	<b>TOTAL CULTIVOS HERBÁCEOS (A)</b>	<b>8.653.204</b>					
BA	BARBECHO	2.601.293	1,40				
BR	BARBECHO REGADIO	118.589	3,70				
	<b>TOTAL OTRAS TIERRAS DE LABOR (B)</b>	<b>2.719.882</b>	<b>1,30</b>				
	<b>TOTAL TIERRAS DE LABOR (C=A+B)</b>	<b>11.373.086</b>					

Nota: Los cultivos en invernadero se incluyen en la "superficie en invernadero"

3.1.2. GALICIA Distribución General de la Tierra (ha.)

CULTIVO			CULTIVO				
	Superf. (ha)	C. Var. (%)		Superf. (ha)	C. Var. (%)		
TD	TRIGO DURO	153	50,22	NR	NARANJO	50	96,33
TB	TRIGO BLANDO Y SEMIDURO	12.384	25,45	MR	MANDARINO		
C2	CEBADA DE 2 CARRERAS	609	42,88	LI	LIMONERO	125	
C6	CEBADA DE 6 CARRERAS	26	77,62	PA	POMELO		
AV	AVENA	93	55,06	NG	NARANJO AMARGO		
CN	CENTENO	5.030	27,55	AX	OTROS CITRICOS		
TT	TRITICALE	168	35,19		<b>TOTAL FRUTALES CITRICOS (CI)</b>	<b>175</b>	<b>96,33</b>
MC	MEZCLA DE CEREALES DE INVIERNO	46	96,33	MN	MANZANO	1.075	37,44
AR	ARROZ			MX	MANZANO NO COMERCIAL	3.265	36,26
MA	MAIZ	13.116	25,77	PE	PERAL	427	78,71
SR	SORGO			MB	MEMBRILLERO	25	96,82
QN	QUINOA			NI	NISPERO	18	
CX	OTROS CEREALES GRANO			AB	ALBARICOQUERO		
	<b>TOTA CEREALES GRANO (CE)</b>	<b>31.625</b>	<b>19,50</b>	CE	CEREZO Y GUIINDO	737	53,51
JS	JUDIAS SECAS	747	56,49	ME	MELOCOTONERO Y NECTARINAS	520	69,50
HS	HABAS SECAS			CR	CIRUELO	332	96,33
LE	LENTEJAS			HI	HIGUERA	118	96,33
GA	GARBANZOS	2		CH	CHIRIMOYO		
GS	GUISANTES SECOS			AU	AGUACATE	10	96,33
VE	VEZA			CQ	CAQUI		
AT	ALTRAMUZ			PL	PLATANERA		
AL	ALGARROBAS			KW	KIWI	629	80,65
YE	YEROS			CU	CHUMBERA		
LX	OTRAS LEGUMINOSAS GRANO	6		MG	MANGO		
	<b>TOTAL LEGUMINOSAS (LE)</b>	<b>755</b>	<b>56,49</b>	GR	GRANADO		
PT	PATATA	11.775	32,51	PY	PAPAYA		
BT	BATATA			PÑ	PIÑA		
CY	CHUFA			AM	ALMENDRO		
TX	OTROS TUBERCULOS PARA CONSUMO			AQ	ALMENDRO ABANDONADO		
	<b>TOTAL TUBERCULOS C. H. (TU)</b>	<b>11.775</b>	<b>32,51</b>	AY	ALMENDRO NO COMERCIAL		
CA	CAÑA DE AZUCAR			NU	NOGAL FRUTO	645	35,90
RM	REMOLACHA AZUCARERA			AE	AVELLANO	14	
AD	ALGODON			CJ	CASTAÑO FRUTO	11.745	15,96
LN	LINO			PX	PISTACHO		
GI	GIRASOL	22	96,33	FB	FRAMBUESO		
SO	SOJA			FX	OTROS FRUTALES	75	98,99
CZ	COLZA	43	83,29		<b>TOTAL FRUTALES NO CITRICOS (FR)</b>	<b>19.635</b>	<b>13,44</b>
KM	CAMELINA			VM	UVA DE MESA		
KR	CARTAMO			V1	UVA DE MESA BLANCA SIN SEMILLA		
OX	OTRAS OLEAGINOSAS			V2	UVA DE MESA BLANCA CON SEMILLA		
TA	TABACO			V3	UVA DE MESA ROJA SIN SEMILLA		
TI	TOMATE INDUSTRIA			V4	UVA DE MESA ROJA CON SEMILLA		
LU	LUPULO			VT	UVA DE TRANSFORMACION	25.216	19,16
PD	PIMIENTO PARA PIMENTON				<b>TOTAL VIÑEDO (VI)</b>	<b>25.216</b>	<b>19,16</b>
CD	CONDIMENTOS (PIMENTON,ANIS,AZAFRAN,ETC)	0	96,33	OM	ACEITUNA DE MESA	4	98,99
AA	AROMATICAS (LAVANDA,LAVANDIN,ETC)			OD	ACEITUNA DOBLE APTITUD		
IX	OTROS CULTIVOS INDUSTRIALES			OT	ACEITUNA DE ALMAZARA	48	38,08
CC	CACAHUETE				<b>TOTAL OLIVAR (OL)</b>	<b>52</b>	<b>36,11</b>
	<b>TOTAL INDUSTRIALES (IN)</b>	<b>65</b>	<b>39,73</b>	AO	ALGARROBO		
MF	MAIZ FORRAJERO	71.287	7,65	NX	OTROS CULTIVOS LEÑOSOS	1	96,82
AF	ALFALFA	152	66,88		<b>TOTAL OTROS CULTIVOS LEÑOSOS (OC)</b>	<b>1</b>	<b>96,82</b>
VF	VEZA (veza+avena) PARA FORRAJE	18	96,82	VV	VIVEROS	397	44,18
FV	OTROS FORRAJES (CEREAL INV,SORGO,TREBOL)	380	37,57		<b>TOTAL VIVEROS (VV)</b>	<b>397</b>	<b>44,18</b>
PP	PRADERAS POLIFITAS	152.730	5,44		<b>TOTAL CULTIVOS LEÑOSOS (D)</b>	<b>45.476</b>	
NF	NABO FORRAJERO	14	93,28	IN	SUPERFICIE EN INVERNADERO	477	42,91
RF	REMOLACHA FORRAJERA	381	96,33		<b>TOTAL OTRAS SUPERFICIES (I)</b>	<b>477</b>	<b>42,91</b>
CS	COLES Y BERZAS FORRAJERAS	1.435	72,55				
RX	OTRAS PLANTAS DE ESCARDA FORRA JERA	389	96,33	HU	HUERTOS FAMILIARES	22.461	6,08
	<b>TOTAL FORRAJERAS (FO)</b>	<b>226.787</b>	<b>5,27</b>		<b>TOTAL OTRAS SUPERFICIES (H)</b>	<b>22.461</b>	<b>6,08</b>
AZ	ACELGA	27	98,99		<b>TOTAL TIERRAS DE CULTIVO (C+D+H+I)</b>	<b>358.247</b>	
CM	COL REPOLLO	368	64,03	PW	PRADOS NATURALES (en regadio)	12.074	
CI	COL BROCOLI	1	96,33	PR	PRADOS NATURALES (en secano)	310.238	
EP	ESPARRAGO			PH	PASTIZAL ALTA MONTAÑA	9.339	
EI	ESPINACA	1	98,99	PS	PASTIZALES	28.973	
AP	APIO			PM	PASTIZAL MATORRAL	117.484	
LC	LECHUGA	168		CP	CHOPO	1.075	
LO	LOMBARDA			PZ	PAWLONIA	4	
EL	ESCAROLA			ET	ENCINA TRUFERA		
TO	TOMATE	205		CO	CONIFERAS	303.376	
SA	SANDIA			FL	FRONDOSAS CRECIMIENTO LENTO	323.601	
MO	MELON			FR	FRONDOSAS CRECIMIENTO RAPIDO	305.509	
CW	CALABAZA	26	59,67	CF	CONIFERAS Y FRONDOSAS	267.077	
CB	CALABACIN	35	96,33	ML	MATORRAL	598.322	
PI	PEPINO			ER	ERIAL	9	
BE	BERENJENA			ES	ESPARTIZAL		
PQ	PIMIENTO	236		BL	BALDIO	50.816	
PU	PUERRO	55	70,19	IM	IMPRODUCTIVO	32.987	
AC	ALCACHOFA			NA	NO AGRICOLA	219.823	
CK	COLIFLOR	2		AG	AGUAS INTERIORES	18.795	
AJ	AJO	6		AS	MAR		
CL	CEBOLLA	322	96,33		<b>TOTAL OTRAS SUPERFICIES</b>	<b>2.599.504</b>	
RW	REMOLACHA MESA				<b>TOTAL SUPERFICIE GEOGRÁFICA</b>	<b>2.957.751</b>	
CT	ZANAHORIA	40					
MD	MAIZ DULCE						
JV	JUDIAS VERDES	362	47,19				
GE	GRELO	108	69,43				
GV	GUISANTES VERDES	31					
HV	HABAS VERDES						
FN	FRESA-FRESON	12					
VH	HUERTO VACIO	249	47,61				
HP	CHAMPIÑON						
HX	OTRAS HORTALIZAS	37					
	<b>TOTAL HORTALIZAS (HO)</b>	<b>2.289</b>	<b>39,62</b>				
FO	FLORES Y ORNAMENTALES	56					
	<b>TOTAL FLORES Y ORNAMENTALES (FL)</b>	<b>56</b>					
	<b>TOTAL CULTIVOS HERBÁCEOS (A)</b>	<b>273.351</b>					
BA	BARBECHO	16.289	9,31				
BR	BARBECHO REGADIO	193	60,20				
	<b>TOTAL OTRAS TIERRAS DE LABOR (B)</b>	<b>16.482</b>	<b>5,62</b>				
	<b>TOTAL TIERRAS DE LABOR (C=A+B)</b>	<b>289.833</b>					

Nota: Los cultivos en invernadero se incluyen en la "superficie en invernadero"

3.1.3. P. DE ASTURIAS Distribución General de la Tierra (ha.)

CULTIVO	Superf. (ha)	C. Var. (%)	CULTIVO	Superf. (ha)	C. Var. (%)
TD TRIGO DURO			NR NARANJO		
TB TRIGO BLANDO Y SEMIDURO			MR MANDARINO		
C2 CEBADA DE 2 CARRERAS			LI LIMONERO		
C6 CEBADA DE 6 CARRERAS			PA POMELO		
AV AVENA			NG NARANJO AMARGO	2	97,50
CN CENTENO			AX OTROS CITRICOS		
TT TRITICALE			<b>TOTAL FRUTALES CITRICOS (CI)</b>	<b>2</b>	<b>97,50</b>
MC MEZCLA DE CEREALES DE INVIERNO			MN MANZANO	4.061	13,05
AR ARROZ			MX MANZANO NO COMERCIAL	127	62,15
MA MAIZ	70	37,05	PE PERAL	6	55,04
SR SORGO			MB MEMBRILLERO		
QN QUINOA			NI NISPERO	3	100,11
CX OTROS CEREALES GRANO			AB ALBARICOQUERO		
<b>TOTA CEREALES GRANO (CE)</b>	<b>70</b>	<b>37,05</b>	CE CEREZO Y GUIINDO	18	75,67
JS JUDIAS SECAS	409	27,53	ME MELOCOTONERO Y NECTARINAS	4	64,21
HS HABAS SECAS			CR CIRUELO	6	73,72
LE LENTEJAS			HI HIGUERA		
GA GARBANZOS			CH CHIRIMOYO		
GS GUI SANTES SECOS			AU AGUACATE		
VE VEZA			CQ CAQUI		
AT ALTRAMUZ			PL PLATANERA		
AL ALGARROBAS			KW KIWI	277	85,30
YE YEROS			CU CHUMBERA		
LX OTRAS LEGUMINOSAS GRANO			MG MANGO		
<b>TOTAL LEGUMINOSAS (LE)</b>	<b>409</b>	<b>27,53</b>	GR GRANADO		
PT PATATA	18	53,72	PY PAPAYA		
BT BATATA			PÑ PIÑA		
CY CHUFA			AM ALMENDRO		
TX OTROS TUBERCULOS PARA CONSUMO			AQ ALMENDRO ABANDONADO		
<b>TOTAL TUBERCULOS C. H. (TU)</b>	<b>18</b>	<b>53,72</b>	AY ALMENDRO NO COMERCIAL		
CA CAÑA DE AZUCAR			NU NOGAL FRUTO	219	41,07
RM REMOLACHA AZUCARERA			AE AVELLANO	3	97,50
AD ALGODON			CJ CASTAÑO FRUTO	10	92,87
LN LINO			PX PISTACHO		
GI GIRASOL			FB FRAMBUESO		
SO SOJA			FX OTROS FRUTALES	30	79,92
CZ COLZA			<b>TOTAL FRUTALES NO CITRICOS (FR)</b>	<b>4.764</b>	<b>13,29</b>
KM CAMELINA			VM UVA DE MESA		
KR CARTAMO			V1 UVA DE MESA BLANCA SIN SEMILLA		
OX OTRAS OLEAGINOSAS			V2 UVA DE MESA BLANCA CON SEMILLA		
TA TABACO			V3 UVA DE MESA ROJA SIN SEMILLA		
TI TOMATE INDUSTRIA			V4 UVA DE MESA ROJA CON SEMILLA		
LU LUPULO			VT UVA DE TRANSFORMACION	3	71,49
PD PIMIENTO PARA PIMENTON			<b>TOTAL VIÑEDO (VI)</b>	<b>3</b>	<b>71,49</b>
CD CONDIMENTOS (PIMENTON,ANIS,AZAFRAN,ETC)			OM ACEITUNA DE MESA		
AA AROMATICAS (LAVANDA,LAVANDIN,ETC)			OD ACEITUNA DOBLE APTITUD		
IX OTROS CULTIVOS INDUSTRIALES			OT ACEITUNA DE ALMAZARA		
CC CACAHUETE			<b>TOTAL OLIVAR (OL)</b>		
<b>TOTAL INDUSTRIALES (IN)</b>			AO ALGARROBO		
MF MAIZ FORRAJERO	6.692	24,30	AX OTROS CULTIVOS LEÑOSOS		
AF ALFALFA	7	99,86	<b>TOTAL OTROS CULTIVOS LEÑOSOS (OC)</b>		
VF VEZA (veza+avena) PARA FORRAJE			VV VIVEROS	40	51,88
FV OTROS FORRAJES (CEREAL INV,SORGO,TREBOL)	3.483	30,04	<b>TOTAL VIVEROS (VV)</b>	<b>40</b>	<b>51,88</b>
PP PRADERAS POLIFITAS	6.298	14,93	<b>TOTAL CULTIVOS LEÑOSOS (D)</b>	<b>4.809</b>	
NF NABO FORRAJERO			IN SUPERFICIE EN INVERNADERO	139	62,85
RF REMOLACHA FORRAJERA			<b>TOTAL OTRAS SUPERFICIES (I)</b>	<b>139</b>	<b>62,85</b>
CS COLES Y BERZAS FORRAJERAS	1	97,50			
RX OTRAS PLANTAS DE ESCARDA FORRA JERA			HU HUERTOS FAMILIARES	2.960	9,52
<b>TOTAL FORRAJERAS (FO)</b>	<b>16.480</b>	<b>16,39</b>	<b>TOTAL OTRAS SUPERFICIES (H)</b>	<b>2.960</b>	<b>9,52</b>
AZ ACELGA			<b>TOTAL TIERRAS DE CULTIVO (C+D+H+I)</b>	<b>25.177</b>	
CM COL REPOLLO					
CI COL BROCOLI			PW PRADOS NATURALES (en regadio)	1.162	
EP ESPARRAGO			PR PRADOS NATURALES (en secano)	186.394	
EI ESPINACA			PH PASTIZAL ALTA MONTAÑA	141.523	
AP APIO			PS PASTIZALES	59.878	
LC LECHUGA	10	97,50	PM PASTIZAL MATORRAL	44.855	
LO LOMBARDA			CP CHOPO	159	
EL ESCAROLA			PZ PAWLONIA		
TO TOMATE			ET ENCINA TRUFERA		
SA SANDIA			CO CONIFERAS	37.131	
MO MELON			FL FRONDOSAS CRECIMIENTO LENTO	235.595	
CW CALABAZA			FR FRONDOSAS CRECIMIENTO RAPIDO	60.470	
CB CALABACIN			CF CONIFERAS Y FRONDOSAS	66.034	
PI PEPINO			ML MATORRAL	135.836	
BE BERENJENA			ER ERIAL		
PQ PIMIENTO	13	92,87	ES ESPARTIZAL	7	
PU PUERRO			BL BALDIO	601	
AC ALCACHOFA			IM IMPRODUCTIVO	11.851	
CK COLIFLOR			NA NO AGRICOLA	50.339	
AJ AJO			AG AGUAS INTERIORES	3.557	
CL CEBOLLA	19	57,92	AS MAR		
RW REMOLACHA MESA			<b>TOTAL OTRAS SUPERFICIES</b>	<b>1.035.391</b>	
CT ZANAHORIA					
MD MAIZ DULCE			<b>TOTAL SUPERFICIE GEOGRÁFICA</b>	<b>1.060.568</b>	
JV JUDIAS VERDES					
GE GRELO					
GV GUI SANTES VERDES					
HV HABAS VERDES					
FN FRESA-FRESON					
VH HUERTO VACIO	25	42,45			
HP CHAMPIÑON					
HX OTRAS HORTALIZAS					
<b>TOTAL HORTALIZAS (HO)</b>	<b>68</b>	<b>47,26</b>			
FO FLORES Y ORNAMENTALES					
<b>TOTAL FLORES Y ORNAMENTALES (FL)</b>					
<b>TOTAL CULTIVOS HERBÁCEOS (A)</b>	<b>17.045</b>				
BA BARBECHO	225	41,89			
BR BARBECHO REGADIO					
<b>TOTAL OTRAS TIERRAS DE LABOR (B)</b>	<b>225</b>	<b>41,89</b>			
<b>TOTAL TIERRAS DE LABOR (C=A+B)</b>	<b>17.269</b>				

Nota: Los cultivos en invernadero se incluyen en la "superficie en invernadero"



### 3.1.4. CANTABRIA Distribución General de la Tierra (ha.)

CULTIVO	Superf. (ha)	C. Var. (%)
TD TRIGO DURO		
TB TRIGO BLANDO Y SEMIDURO	1.113	43,47
C2 CEBADA DE 2 CARRERAS		
C6 CEBADA DE 6 CARRERAS		
AV AVENA	162	90,49
CN CENTENO	28	113,59
TT TRITICALE		
MC MEZCLA DE CEREALES DE INVIERNO		
AR ARROZ		
MA MAIZ	12	47,98
SR SORGO		
QN QUINOA		
CX OTROS CEREALES GRANO		
<b>TOTA CEREALES GRANO (CE)</b>	<b>1.315</b>	<b>40,40</b>
JS JUDIAS SECAS	12	47,98
HS HABAS SECAS		
LE LENTEJAS		
GA GARBANZOS		
GS GUIANTES SECOS		
VE VEZA	1	113,59
AT ALTRAMUZ		
AL ALGARROBAS		
YE YEROS		
LX OTRAS LEGUMINOSAS GRANO		
<b>TOTAL LEGUMINOSAS (LE)</b>	<b>13</b>	<b>44,49</b>
PT PATATA	129	52,02
BT BATATA		
CY CHUFA		
TX OTROS TUBERCULOS PARA CONSUMO		
<b>TOTAL TUBERCULOS C. H. (TU)</b>	<b>129</b>	<b>52,02</b>
CA CAÑA DE AZUCAR		
RM REMOLACHA AZUCARERA		
AD ALGODON		
LN LINO		
GI GIRASOL	94	113,59
SO SOJA		
CZ COLZA		
KM CAMELINA		
KR CARTAMO		
OX OTRAS OLEAGINOSAS		
TA TABACO		
TI TOMATE INDUSTRIA		
LU LUPULO		
PD PIMIENTO PARA PIMENTON		
CD CONDIMENTOS (PIMENTON,ANIS,AZAFRAN,ETC)		
AA AROMATICAS (LAVANDA,LAVANDIN,ETC)		
IX OTROS CULTIVOS INDUSTRIALES		
CC CACAHUETE		
<b>TOTAL INDUSTRIALES (IN)</b>	<b>94</b>	<b>105,64</b>
MF MAIZ FORRAJERO	4.535	38,89
AF ALFALFA	42	54,01
VF VEZA (veza+avena) PARA FORRAJE		
FV OTROS FORRAJES (CEREAL INV,SORGO,TREB)		
PP PRADERAS POLIFITAS	24	56,10
NF NABO FORRAJERO		
RF REMOLACHA FORRAJERA		
CS COLES Y BERZAS FORRAJERAS		
RX OTRAS PLANTAS DE ESCARDA FORRAJERA		
<b>TOTAL FORRAJERAS (FO)</b>	<b>4.601</b>	<b>38,33</b>
AZ ACELGA		
CM COL REPOLLO		
CI COL BROCOLI		
EP ESPARRAGO		
EI ESPINACA		
AP APIO		
LC LECHUGA		
LO LOMBARDA		
EL ESCAROLA		
TO TOMATE		
SA SANDIA		
MO MELON		
CW CALABAZA		
CB CALABACIN		
PI PEPINO		
BE BERENJENA		
PQ PIMIENTO		
PU PUERRO		
AC ALCACHOFA		
CK COLIFLOR		
AJ AJO		
CL CEBOLLA		
RW REMOLACHA MESA		
CT ZANAHORIA		
MD MAIZ DULCE		
JV JUDIAS VERDES		
GE GRELO		
GV GUIANTES VERDES		
HV HABAS VERDES		
FN FRESA-FRESON		
VH HUERTO VACIO		
HP CHAMPIÑON		
HX OTRAS HORTALIZAS		
<b>TOTAL HORTALIZAS (HO)</b>		
FO FLORES Y ORNAMENTALES		
<b>TOTAL FLORES Y ORNAMENTALES (FL)</b>		
<b>TOTAL CULTIVOS HERBÁCEOS (A)</b>	<b>6.151</b>	
BA BARBECHO	71	69,93
BR BARBECHO REGADIO		
<b>TOTAL OTRAS TIERRAS DE LABOR (B)</b>	<b>71</b>	<b>19,95</b>
<b>TOTAL TIERRAS DE LABOR (C=A+B)</b>	<b>6.222</b>	

CULTIVO	Superf. (ha)	C. Var. (%)
NR NARANJO		
MR MANDARINO		
LI LIMONERO		
PA POMELO		
NG NARANJO AMARGO		
AX OTROS CITRICOS		
<b>TOTAL FRUTALES CITRICOS (CI)</b>		
MN MANZANO	20	82,59
MX MANZANO NO COMERCIAL	1	113,59
PE PERAL	2	113,59
MB MEMBRILLERO		
NI NISPERO		
AB ALBARICOQUERO	0	113,59
CE CEREZO Y GUIINDO	1	113,59
ME MELOCOTONERO Y NECTARINAS	3	64,42
CR CIRUELO	1	113,59
HI HIGUERA	0	113,59
CH CHIRIMOYO		
AU AGUACATE		
CQ CAQUI		
PL PLATANERA		
KW KIWI		
CU CHUMBERA		
MG MANGO		
GR GRANADO		
PY PAPAYA		
PÑ PIÑA		
AM ALMENDRO		
AQ ALMENDRO ABANDONADO		
AY ALMENDRO NO COMERCIAL		
NU NOGAL FRUTO	30	58,16
AE AVELLANO		
CJ CASTAÑO FRUTO		
PX PISTACHO		
FB FRAMBUESO		
FX OTROS FRUTALES		
<b>TOTAL FRUTALES NO CITRICOS (FR)</b>	<b>57</b>	<b>47,06</b>
VM UVA DE MESA		
V1 UVA DE MESA BLANCA SIN SEMILLA		
V2 UVA DE MESA BLANCA CON SEMILLA		
V3 UVA DE MESA ROJA SIN SEMILLA		
V4 UVA DE MESA ROJA CON SEMILLA		
VT UVA DE TRANSFORMACION	23	49,48
<b>TOTAL VIÑEDO (VI)</b>	<b>23</b>	<b>49,48</b>
OM ACEITUNA DE MESA		
OD ACEITUNA DOBLE APTITUD		
OT ACEITUNA DE ALMAZARA		
<b>TOTAL OLIVAR (OL)</b>		
AO ALGARROBO		
NX OTROS CULTIVOS LEÑOSOS		
<b>TOTAL OTROS CULTIVOS LEÑOSOS (OC)</b>		
VV VIVEROS	21	78,19
<b>TOTAL VIVEROS (VV)</b>	<b>21</b>	<b>78,19</b>
<b>TOTAL CULTIVOS LEÑOSOS (D)</b>	<b>101</b>	
IN SUPERFICIE EN INVERNADERO	6	76,89
<b>TOTAL OTRAS SUPERFICIES (I)</b>	<b>6</b>	<b>76,89</b>
HU HUERTOS FAMILIARES	288	16,88
<b>TOTAL OTRAS SUPERFICIES (H)</b>	<b>288</b>	<b>16,88</b>
<b>TOTAL TIERRAS DE CULTIVO (C+D+H+I)</b>	<b>6.617</b>	
PW PRADOS NATURALES (en regadio)	396	
PR PRADOS NATURALES (en seco)	90.812	
PH PASTIZAL ALTA MONTAÑA	48.715	
PS PASTIZALES	83.044	
PM PASTIZAL MATORRAL	38.871	
CP CHOPO	338	
PZ PAWLONIA		
ET ENCINA TRUFERA		
CO CONIFERAS	14.034	
FL FRONDOSAS CRECIMIENTO LENTO	130.793	
FR FRONDOSAS CRECIMIENTO RAPIDO	47.779	
CF CONIFERAS Y FRONDOSAS	1.723	
ML MATORRAL	22.171	
ER ERIAL	195	
ES ESPARTIZAL		
BL BALDIO	20	
IM IMPRODUCTIVO	11.438	
NA NO AGRICOLA	29.371	
AG AGUAS INTERIORES	6.701	
AS MAR		
<b>TOTAL OTRAS SUPERFICIES</b>	<b>526.401</b>	
<b>TOTAL SUPERFICIE GEOGRÁFICA</b>	<b>533.018</b>	

Nota: Los cultivos en invernadero se incluyen en la "superficie en invernadero"

3.1.5. PAIS VASCO Distribución General de la Tierra (ha.)

CULTIVO	Superf. (ha)	C. Var. (%)
TD TRIGO DURO		
TB TRIGO BLANDO Y SEMIDURO	38.282	
C2 CEBADA DE 2 CARRERAS	15.436	
C6 CEBADA DE 6 CARRERAS		
AV AVENA	3.015	
CN CENTENO		
TT TRITICALE	161	
MC MEZCLA DE CEREALES DE INVIERNO		
AR ARROZ		
MA MAIZ	246	
SR SORGO		
QN QUINOA		
CX OTROS CEREALES GRANO		
<b>TOTA CEREALES GRANO (CE)</b>	<b>57.141</b>	
JS JUDIAS SECAS	116	
HS HABAS SECAS	127	
LE LENTEJAS		
GA GARBANZOS		
GS GUIANTES SECOS	24	
VE VEZA		
AT ALTRAMUZ		
AL ALGARROBAS		
YE YEROS		
LX OTRAS LEGUMINOSAS GRANO		
<b>TOTAL LEGUMINOSAS (LE)</b>	<b>267</b>	
PT PATATA	572	
BT BATATA		
CY CHUFA		
TX OTROS TUBERCULOS PARA CONSUMO		
<b>TOTAL TUBERCULOS C. H. (TU)</b>	<b>572</b>	
CA CAÑA DE AZUCAR		
RM REMOLACHA AZUCARERA	803	
AD ALGODON		
LN LINO		
GI GIRASOL	951	
SO SOJA		
CZ COLZA	883	
KM CAMELINA		
KR CARTAMO		
OX OTRAS OLEAGINOSAS		
TA TABACO		
TI TOMATE INDUSTRIA		
LU LUPULO		
PD PIMIENTO PARA PIMENTON		
CD CONDIMENTOS (PIMENTON,ANIS,AZAFRAN,ETC)		
AA AROMATICAS (LAVANDA,LAVANDIN,ETC)	1	
IX OTROS CULTIVOS INDUSTRIALES		
CC CACAHUETE	351	
<b>TOTAL INDUSTRIALES (IN)</b>	<b>2.989</b>	
MF MAIZ FORRAJERO	121	
AF ALFALFA	66	
VF VEZA (veza+avena) PARA FORRAJE	795	
FV OTROS FORRAJES (CEREAL INV,SORGO,TREB)	559	
PP PRADERAS POLIFITAS	786	
NF NABO FORRAJERO	1	
RF REMOLACHA FORRAJERA		
CS COLES Y BERZAS FORRAJERAS		
RX OTRAS PLANTAS DE ESCARDA FORRAJERA		
<b>TOTAL FORRAJERAS (FO)</b>	<b>2.328</b>	
AZ ACELGA		
CM COL REPOLLO		
CI COL BROCOLI		
EP ESPARRAGO		
EI ESPINACA		
AP APIO		
LC LECHUGA	1	
LO LOMBARDA		
EL ESCAROLA		
TO TOMATE	4	
SA SANDIA		
MO MELON		
CW CALABAZA		
CB CALABACIN	19	
PI PEPINO		
BE BERENJENA		
PQ PIMIENTO	41	
PU PUERRO	1	
AC ALCACHOFA		
CK COLIFLOR		
AJ AJO		
CL CEBOLLA	1	
RW REMOLACHA MESA		
CT ZANAHORIA		
MD MAIZ DULCE		
JV JUDIAS VERDES	1	
GE GRELO		
GV GUIANTES VERDES		
HV HABAS VERDES		
FN FRESA-FRESON		
VH HUERTO VACIO		
HP CHAMPIÑON		
HX OTRAS HORTALIZAS		
<b>TOTAL HORTALIZAS (HO)</b>	<b>69</b>	
FO FLORES Y ORNAMENTALES	40	
<b>TOTAL FLORES Y ORNAMENTALES (FL)</b>	<b>40</b>	
<b>TOTAL CULTIVOS HERBACEOS (A)</b>	<b>63.407</b>	
BA BARBECHO	834	
BR BARBECHO REGADIO		
<b>TOTAL OTRAS TIERRAS DE LABOR (B)</b>	<b>834</b>	
<b>TOTAL TIERRAS DE LABOR (C=A+B)</b>	<b>64.241</b>	

CULTIVO	Superf. (ha)	C. Var. (%)
NR NARANJO		
MR MANDARINO		
LI LIMONERO	12	
PA POMELO		
NG NARANJO AMARGO		
AX OTROS CITRICOS		
<b>TOTAL FRUTALES CITRICOS (CI)</b>	<b>12</b>	
MN MANZANO	1.656	
MX MANZANO NO COMERCIAL	29	
PE PERAL	107	
MB MEMBRILLERO		
NI NISPERO		
AB ALBARICOQUERO		
CE CEREZO Y GUINDO	2	
ME MELOCOTONERO Y NECTARINAS		
CR CIRUELO	1	
HI HIGUERA		
CH CHIRIMOYO		
AU AGUACATE		
CQ CAQUI		
PL PLATANERA		
KW KIWI	22	
CU CHUMBERA		
MG MANGO		
GR GRANADO		
PY PAPAYA		
PÑ PIÑA		
AM ALMENDRO	11	
AQ ALMENDRO ABANDONADO		
AU ALMENDRO NO COMERCIAL	141	
NU NOGAL FRUTO	469	
AE AVELLANO	44	
CJ CASTAÑO FRUTO		
PX PISTACHO		
FB FRAMBUESO		
FX OTROS FRUTALES		
<b>TOTAL FRUTALES NO CITRICOS (FR)</b>	<b>2.482</b>	
VM UVA DE MESA		
V1 UVA DE MESA BLANCA SIN SEMILLA		
V2 UVA DE MESA BLANCA CON SEMILLA		
V3 UVA DE MESA ROJA SIN SEMILLA		
V4 UVA DE MESA ROJA CON SEMILLA		
VT UVA DE TRANSFORMACION	13.326	
<b>TOTAL VIÑEDO (VI)</b>	<b>13.326</b>	
OM ACEITUNA DE MESA	18	
OD ACEITUNA DOBLE APTITUD		
OT ACEITUNA DE ALMAZARA	304	
<b>TOTAL OLIVAR (OL)</b>	<b>322</b>	
AO ALGARROBO		
NX OTROS CULTIVOS LEÑOSOS		
<b>TOTAL OTROS CULTIVOS LEÑOSOS (OC)</b>		
VV VIVEROS	380	
<b>TOTAL VIVEROS (VV)</b>	<b>380</b>	
<b>TOTAL CULTIVOS LEÑOSOS (D)</b>	<b>16.522</b>	
IN SUPERFICIE EN INVERNADERO	305	
<b>TOTAL OTRAS SUPERFICIES (I)</b>	<b>305</b>	
HU HUERTOS FAMILIARES	4.332	
<b>TOTAL OTRAS SUPERFICIES (H)</b>	<b>4.332</b>	
<b>TOTAL TIERRAS DE CULTIVO (C+D+H+I)</b>	<b>85.400</b>	
PW PRADOS NATURALES (en regadio)		
PR PRADOS NATURALES (en secano)	72.854	
PH PASTIZAL ALTA MONTAÑA	15.312	
PS PASTIZALES	32.942	
PM PASTIZAL MATORRAL	15.391	
CP CHOPO	1.086	
PZ PAWLONIA		
ET ENCINA TRUFERA		
CO CONIFERAS	150.374	
FL FRONDOSAS CRECIMIENTO LENTO	156.734	
FR FRONDOSAS CRECIMIENTO RAPIDO	20.021	
CF CONIFERAS Y FRONDOSAS	38.025	
ML MATORRAL	57.998	
ER ERIAL	13.422	
ES ESPARTIZAL	793	
BL BALDIO	5.595	
IM IMPRODUCTIVO	9.993	
NA NO AGRICOLA	40.110	
AG AGUAS INTERIORES	7.279	
AS MAR		
<b>TOTAL OTRAS SUPERFICIES</b>	<b>637.930</b>	
<b>TOTAL SUPERFICIE GEOGRÁFICA</b>	<b>723.329</b>	

Nota: Los cultivos en invernadero se incluyen en la "superficie en invernadero"

3.1.6. NAVARRA Distribución General de la Tierra (ha.)

CULTIVO	Superf. (ha)	C. Var. (%)	CULTIVO	Superf. (ha)	C. Var. (%)
TD TRIGO DURO	6.538	24,78	NR NARANJO		
TB TRIGO BLANDO Y SEMIDURO	80.612	6,38	MR MANDARINO		
C2 CEBADA DE 2 CARRERAS	62.987	6,73	LI LIMONERO		
C6 CEBADA DE 6 CARRERAS	409	67,19	PA POMELO		
AV AVENA	11.719	14,02	NG NARANJO AMARGO		
CN CENTENO	1.165	41,79	AX OTROS CITRICOS		
TT TRITICALE	974	31,99	<b>TOTAL FRUTALES CITRICOS (CI)</b>		
MC MEZCLA DE CEREALES DE INVIERNO			MN MANZANO	316	26,00
AR ARROZ	3.262	20,95	MX MANZANO NO COMERCIAL	14	140,94
MA MAIZ	15.942	11,29	PE PERAL	885	22,66
SR SORGO			MB MEMBRILLERO	2	45,97
QN QUINOA			NI NISPERO		
CX OTROS CEREALES GRANO			AB ALBARICOQUERO	35	35,82
<b>TOTA CEREALES GRANO (CE)</b>	<b>183.607</b>	<b>4,49</b>	CE CEREZO Y GUIINDO	383	71,60
JS JUDIAS SECAS			ME MELOCOTONERO Y NECTARINAS	261	25,84
HS HABAS SECAS	1.926	33,45	CR CIRUELO	126	53,88
LE LENTEJAS			HI HIGUERA		
GA GARBANZOS	33	59,76	CH CHIRIMOYO		
GS GUIANTES SECOS	832	37,63	AU AGUACATE		
VE VEZA	1.077	36,59	CQ CAQUI		
AT ALTRAMUZ			PL PLATANERA		
AL ALGARROBAS			KW KIWI	50	140,94
YE YEROS			CU CHUMBERA		
LX OTRAS LEGUMINOSAS GRANO			MG MANGO		
<b>TOTAL LEGUMINOSAS (LE)</b>	<b>3.868</b>	<b>19,29</b>	GR GRANADO		
PT PATATA	101	105,07	PY PAPAYA		
BT BATATA			PÑ PIÑA		
CY CHUFA			AM ALMENDRO	3.697	23,53
TX OTROS TUBERCULOS PARA CONSUMO			AQ ALMENDRO ABANDONADO	1.093	32,27
<b>TOTAL TUBERCULOS C. H. (TU)</b>	<b>101</b>	<b>105,07</b>	AY ALMENDRO NO COMERCIAL	18	75,58
CA CAÑA DE AZUCAR			NU NOGAL FRUTO	341	27,56
RM REMOLACHA AZUCARERA	8	45,97	AE AVELLANO	34	64,19
AD ALGODON			CJ CASTAÑO FRUTO		
LN LINO			PX PISTACHO		
GI GIRASOL	4.352	25,62	FB FRAMBUESO		
SO SOJA			FX OTROS FRUTALES		
CZ COLZA	6.401	17,13	<b>TOTAL FRUTALES NO CITRICOS (FR)</b>	<b>7.257</b>	<b>14,99</b>
KM CAMELINA			VM UVA DE MESA		
KR CARTAMO			V1 UVA DE MESA BLANCA SIN SEMILLA		
OX OTRAS OLEAGINOSAS			V2 UVA DE MESA BLANCA CON SEMILLA		
TA TABACO			V3 UVA DE MESA ROJA SIN SEMILLA		
TI TOMATE INDUSTRIA	1.429	20,32	V4 UVA DE MESA ROJA CON SEMILLA		
LU LUPULO			VT UVA DE TRANSFORMACION	18.873	14,47
PD PIMIENTO PARA PIMENTON			<b>TOTAL VIÑEDO (VI)</b>	<b>18.873</b>	<b>14,47</b>
CD CONDIMENTOS (PIMENTON,ANIS,AZAFRAN,ETC)	2	45,97	OM ACEITUNA DE MESA		
AA AROMATICAS (LAVANDA,LAVANDIN,ETC)			OD ACEITUNA DOBLE APTITUD	107	31,71
IX OTROS CULTIVOS INDUSTRIALES			OT ACEITUNA DE ALMAZARA	9.815	17,3
CC CACAHUETE			<b>TOTAL OLIVAR (OL)</b>	<b>9.922</b>	<b>17,10</b>
<b>TOTAL INDUSTRIALES (IN)</b>	<b>12.192</b>	<b>12,89</b>	AO ALGARROBO		
MF MAIZ FORRAJERO	4.243	17,48	NX OTROS CULTIVOS LEÑOSOS	12	45,97
AF ALFALFA	6.254	13,37	<b>TOTAL OTROS CULTIVOS LEÑOSOS (OC)</b>	<b>12</b>	<b>45,97</b>
VF VEZA (veza+avena) PARA FORRAJE	2.056	35,66	VV VIVEROS	377	22,84
FV OTROS FORRAJES (CEREAL INV,SORGO,TREB)	5.920	14,03	<b>TOTAL VIVEROS (VV)</b>	<b>377</b>	<b>22,84</b>
PP PRADERAS POLIFITAS	5.832	27,95	<b>TOTAL CULTIVOS LEÑOSOS (D)</b>	<b>36.440</b>	
NF NABO FORRAJERO			IN SUPERFICIE EN INVERNADERO	471	23,00
RF REMOLACHA FORRAJERA			<b>TOTAL OTRAS SUPERFICIES (I)</b>	<b>471</b>	<b>23,00</b>
CS COLES Y BERZAS FORRAJERAS					
RX OTRAS PLANTAS DE ESCARDA FORRAJERA			HU HUERTOS FAMILIARES	2.813	11,62
<b>TOTAL FORRAJERAS (FO)</b>	<b>24.305</b>	<b>10,01</b>	<b>TOTAL OTRAS SUPERFICIES (H)</b>	<b>2.813</b>	<b>11,62</b>
AZ ACELGA			<b>TOTAL TIERRAS DE CULTIVO (C+D+H+I)</b>	<b>324.815</b>	
CM COL REPOLLO			PW PRADOS NATURALES (en regadio)	284	
CI COL BROCOLI	1.205	26,64	PR PRADOS NATURALES (en secano)	24.830	
EP ESPARRAGO	1.356	13,09	PH PASTIZAL ALTA MONTAÑA	1.975	
EI ESPINACA			PS PASTIZALES	55.638	
AP APIO			PM PASTIZAL MATORRAL	16.661	
LC LECHUGA	5	75,58	CP CHOPO	1.734	
LO LOMBARDA	92	40,38	PZ PAWLONIA		
EL ESCAROLA			ET ENCINA TRUFERA	128	
TO TOMATE	35	33,38	CO CONIFERAS	105.998	
SA SANDIA			FL FRONDOSAS CRECIMIENTO LENTO	231.509	
MO MELON			FR FRONDOSAS CRECIMIENTO RAPIDO	4.825	
CW CALABAZA	45	27,69	CF CONIFERAS Y FRONDOSAS		
CB CALABACIN	569	29,83	ML MATORRAL	185.516	
PI PEPINO			ER ERIAL	3.790	
BE BERENJENA	35	45,97	ES ESPARTIZAL		
PQ PIMIENTO	993	13,37	BL BALDIO	11.055	
PU PUERRO			IM IMPRODUCTIVO	10.278	
AC ALCACHOFA	433	26,18	NA NO AGRICOLA	47.959	
CK COLIFLOR	20	45,97	AG AGUAS INTERIORES	12.080	
AJ AJO			AS MAR		
CL CEBOLLA			<b>TOTAL OTRAS SUPERFICIES</b>	<b>714.262</b>	
RW REMOLACHA MESA			<b>TOTAL SUPERFICIE GEOGRÁFICA</b>	<b>1.039.077</b>	
CT ZANAHORIA					
MD MAIZ DULCE	30	30,81			
JV JUDIAS VERDES					
GE GRELO					
GV GUIANTES VERDES	2.787	20,71			
HV HABAS VERDES					
FN FRESA-FRESON					
VH HUERTO VACIO	36	25,09			
HP CHAMPIÑON					
HX OTRAS HORTALIZAS	47	38,41			
<b>TOTAL HORTALIZAS (HO)</b>	<b>7.689</b>	<b>10,32</b>			
FO FLORES Y ORNAMENTALES					
<b>TOTAL FLORES Y ORNAMENTALES (FL)</b>					
<b>TOTAL CULTIVOS HERBÁCEOS (A)</b>	<b>231.763</b>				
BA BARBECHO	43.091	8,65			
BR BARBECHO REGADIO	10.237	11,02			
<b>TOTAL OTRAS TIERRAS DE LABOR (B)</b>	<b>53.328</b>	<b>6,70</b>			
<b>TOTAL TIERRAS DE LABOR (C=A+B)</b>	<b>285.091</b>				

Nota: Los cultivos en invernadero se incluyen en la "superficie en invernadero"

3.1.7. LA RIOJA Distribución General de la Tierra (ha.)

CULTIVO	Superf. (ha)	C. Var. (%)
TD TRIGO DURO	915	135,30
TB TRIGO BLANDO Y SEMIDURO	29.962	14,88
C2 CEBADA DE 2 CARRERAS	17.683	17,52
C6 CEBADA DE 6 CARRERAS		
AV AVENA	188	37,31
CN CENTENO		
TT TRITICALE	3.661	56,32
MC MEZCLA DE CEREALES DE INVIERNO		
AR ARROZ		
MA MAIZ	222	68,96
SR SORGO		
QN QUINOA		
CX OTROS CEREALES GRANO		
<b>TOTA CEREALES GRANO (CE)</b>	<b>52.631</b>	<b>14,61</b>
JS JUDIAS SECAS		
HS HABAS SECAS	31	155,04
LE LENTEJAS		
GA GARBANZOS		
GS GUIANTES SECOS	10	71,38
VE VEZA	117	71,38
AT ALTRAMUZ		
AL ALGARROBAS		
YE YEROS		
LX OTRAS LEGUMINOSAS GRANO		
<b>TOTAL LEGUMINOSAS (LE)</b>	<b>158</b>	<b>61,99</b>
PT PATATA	616	33,04
BT BATATA		
CY CHUFA		
TX OTROS TUBERCULOS PARA CONSUMO		
<b>TOTAL TUBERCULOS C. H. (TU)</b>	<b>616</b>	<b>33,04</b>
CA CAÑA DE AZUCAR		
RM REMOLACHA AZUCARERA	696	37,63
AD ALGODON		
LN LINO		
GI GIRASOL	1.255	23,45
SO SOJA		
CZ COLZA	2.349	29,60
KM CAMELINA		
KR CARTAMO		
OX OTRAS OLEAGINOSAS		
TA TABACO		
TI TOMATE INDUSTRIA	81	56,26
LU LUPULO		
PD PIMIENTO PARA PIMENTON		
CD CONDIMENTOS (PIMENTON,ANIS,AZAFRAN,ETC)		
AA AROMATICAS (LAVANDA,LAVANDIN,ETC)		
IX OTROS CULTIVOS INDUSTRIALES	491	27,01
CC CACAHUETE		
<b>TOTAL INDUSTRIALES (IN)</b>	<b>4.873</b>	<b>24,84</b>
MF MAIZ FORRAJERO	1	71,38
AF ALFALFA	852	33,77
VF VEZA (veza+avena) PARA FORRAJE	78	89,89
FV OTROS FORRAJES (CEREAL INV,SORGO,TREB)	722	81,04
PP PRADERAS POLIFITAS	244	129,40
NF NABO FORRAJERO		
RF REMOLACHA FORRAJERA		
CS COLES Y BERZAS FORRAJERAS		
RX OTRAS PLANTAS DE ESCARDA FORRAJERA		
<b>TOTAL FORRAJERAS (FO)</b>	<b>1.896</b>	<b>35,62</b>
AZ ACELGA	17	71,38
CM COL REPOLLO	4	71,38
CI COL BROCOLI	119	38,59
EP ESPARRAGO	53	66,72
EI ESPINACA		
AP APIO		
LC LECHUGA	2	71,38
LO LOMBARDA		
EL ESCAROLA		
TO TOMATE	49	42,62
SA SANDIA		
MO MELON		
CW CALABAZA		
CB CALABACIN	8	71,38
PI PEPINO	1	71,38
BE BERENJENA		
PQ PIMIENTO	33	35,67
PU PUERRO		
AC ALCACHOFA	177	38,76
CK COLIFLOR	57	39,83
AJ AJO		
CL CEBOLLA	17	37,26
RW REMOLACHA MESA		
CT ZANAHORIA	74	58,17
MD MAIZ DULCE		
JV JUDIAS VERDES	648	57,07
GE GRELO		
GV GUIANTES VERDES	1.121	17,20
HV HABAS VERDES	1	71,38
FN FRESA-FRESON		
VH HUERTO VACIO	76	79,87
HP CHAMPIÑON	217	73,08
HX OTRAS HORTALIZAS		
<b>TOTAL HORTALIZAS (HO)</b>	<b>2.673</b>	<b>18,74</b>
FO FLORES Y ORNAMENTALES		
<b>TOTAL FLORES Y ORNAMENTALES (FL)</b>		
<b>TOTAL CULTIVOS HERBACEOS (A)</b>	<b>62.847</b>	
BA BARBECHO	16.445	18,87
BR BARBECHO REGADIO	1.188	28,98
<b>TOTAL OTRAS TIERRAS DE LABOR (B)</b>	<b>17.632</b>	<b>17,02</b>
<b>TOTAL TIERRAS DE LABOR (C=A+B)</b>	<b>80.479</b>	

CULTIVO	Superf. (ha)	C. Var. (%)
NR NARANJO		
MR MANDARINO		
LI LIMONERO		
PA POMELO		
NG NARANJO AMARGO		
AX OTROS CITRICOS		
<b>TOTAL FRUTALES CITRICOS (CI)</b>		
MN MANZANO	568	33,70
MX MANZANO NO COMERCIAL	65	113,65
PE PERAL	2.631	29,69
MB MEMBRILLERO		
NI NISPERO		
AB ALBARICOQUERO	7	69,26
CE CEREZO Y GUIUDO	166	27,45
ME MELOCOTONERO Y NECTARINAS	517	29,87
CR CIRUELO	139	26,65
HI HIGUERA		
CH CHIRIMOYO		
AU AGUACATE		
CQ CAQUI	3	61,14
PL PLATANERA		
KW KIWI	2	71,38
CU CHUMBERA		
MG MANGO		
GR GRANADO		
PY PAPAYA		
PÑ PIÑA		
AM ALMENDRO	8.805	24,99
AQ ALMENDRO ABANDONADO	5.173	27,89
AY ALMENDRO NO COMERCIAL	1	71,38
NU NOGAL FRUTO	1.041	57,30
AE AVELLANO	10	47,02
CJ CASTAÑO FRUTO		
PX PISTACHO	23	65,28
FB FRAMBUESO		
FX OTROS FRUTALES		
<b>TOTAL FRUTALES NO CITRICOS (FR)</b>	<b>19.150</b>	<b>17,39</b>
VM UVA DE MESA		
V1 UVA DE MESA BLANCA SIN SEMILLA		
V2 UVA DE MESA BLANCA CON SEMILLA		
V3 UVA DE MESA ROJA SIN SEMILLA		
V4 UVA DE MESA ROJA CON SEMILLA		
VT UVA DE TRANSFORMACION	52.813	16,73
<b>TOTAL VIÑEDO (VI)</b>	<b>52.813</b>	<b>16,73</b>
OM ACEITUNA DE MESA		
OD ACEITUNA DOBLE APTITUD	16	155,0
OT ACEITUNA DE ALMAZARA	3.459	18,54
<b>TOTAL OLIVAR (OL)</b>	<b>3.475</b>	<b>18,44</b>
AO ALGARROBO		
NX OTROS CULTIVOS LEÑOSOS		
<b>TOTAL OTROS CULTIVOS LEÑOSOS (OC)</b>		
VV VIVEROS	300	52,04
<b>TOTAL VIVEROS (VV)</b>	<b>300</b>	<b>52,04</b>
<b>TOTAL CULTIVOS LEÑOSOS (D)</b>	<b>75.737</b>	
IN SUPERFICIE EN INVERNADERO	41	31,12
<b>TOTAL OTRAS SUPERFICIES (I)</b>	<b>41</b>	<b>31,12</b>
HU HUERTOS FAMILIARES	2.501	26,53
<b>TOTAL OTRAS SUPERFICIES (H)</b>	<b>2.501</b>	<b>26,53</b>
<b>TOTAL TIERRAS DE CULTIVO (C+D+H+I)</b>	<b>158.759</b>	
PW PRADOS NATURALES (en regadio)	18	
PR PRADOS NATURALES (en seco)		
PH PASTIZAL ALTA MONTAÑA	12.738	
PS PASTIZALES	27.751	
PM PASTIZAL MATORRAL	20.859	
CP CHOPO	5.182	
PZ PAWLONIA	7	
ET ENCINA TRUFERA	164	
CO CONIFERAS	51.730	
FL FRONDOSAS CRECIMIENTO LENTO	69.670	
FR FRONDOSAS CRECIMIENTO RAPIDO	1.046	
CF CONIFERAS Y FRONDOSAS	10.954	
ML MATORRAL	94.341	
ER ERIAL	5.506	
ES ESPARTIZAL		
BL BALDIO	12.335	
IM IMPRODUCTIVO	4.852	
NA NO AGRICOLA	23.653	
AG AGUAS INTERIORES	4.992	
AS MAR		
<b>TOTAL OTRAS SUPERFICIES</b>	<b>345.800</b>	
<b>TOTAL SUPERFICIE GEOGRÁFICA</b>	<b>504.559</b>	

Nota: Los cultivos en invernadero se incluyen en la "superficie en invernadero"

## 3.1.8. ARAGON Distribución General de la Tierra (ha.)

CULTIVO	Superf. (ha)	C. Var. (%)	CULTIVO	Superf. (ha)	C. Var. (%)
TD TRIGO DURO	67.496	8,80	NR NARANJO		
TB TRIGO BLANDO Y SEMIDURO	200.700	4,82	MR MANDARINO		
C2 CEBADA DE 2 CARRERAS	477.596	3,46	LI LIMONERO		
C6 CEBADA DE 6 CARRERAS	12.422	24,50	PA POMELO		
AV AVENA	26.480	11,81	NG NARANJO AMARGO		
CN CENTENO	14.435	20,93	AX OTROS CITRICOS		
TT TRITICALE	40.574	11,92	<b>TOTAL FRUTALES CITRICOS (CI)</b>		
MC MEZCLA DE CEREALES DE INVIERNO	146	60,31	MN MANZANO	3.632	27,97
AR ARROZ	6.013	20,34	MX MANZANO NO COMERCIAL	18	79,09
MA MAIZ	61.190	6,21	PE PERAL	4.322	31,50
SR SORGO	73	58,12	MB MEMBRILLERO	6	70,97
QN QUINOA			NI NISPERO		
CX OTROS CEREALES GRANO			AB ALBARICOQUERO	3.392	27,50
<b>TOTA CEREALES GRANO (CE)</b>	<b>907.124</b>	<b>2,72</b>	CE CEREZO Y GUIINDO	13.224	25,66
JS JUDIAS SECAS			ME MELOCOTONERO Y NECTARINAS	20.565	14,83
HS HABAS SECAS	1.705	40,80	CR CIRUELO	1.468	28,69
LE LENTEJAS			HI HIGUERA	252	39,67
GA GARBANZOS			CH CHIRIMOYO		
GS GUI SANTOS SECOS	6.953	32,30	AU AGUACATE		
VE VEZA	2.471	34,49	CQ CAQUI	127	56,44
AT ALTRAMUZ			PL PLATANERA		
AL ALGARROBAS	139	63,71	KW KIWI	222	74,13
YE YEROS	1.141	75,14	CU CHUMBERA		
LX OTRAS LEGUMINOSAS GRANO			MG MANGO		
<b>TOTAL LEGUMINOSAS (LE)</b>	<b>12.408</b>	<b>20,80</b>	GR GRANADO	40	62,49
PT PATATA	172	35,01	PY PAPAYA		
BT BATATA			PÑ PIÑA		
CY CHUFA			AM ALMENDRO	95.348	6,56
TX OTROS TUBERCULOS PARA CONSUMO			AQ ALMENDRO ABANDONADO	15.961	8,65
<b>TOTAL TUBERCULOS C. H. (TU)</b>	<b>172</b>	<b>35,01</b>	AY ALMENDRO NO COMERCIAL	60	46,92
CA CAÑA DE AZUCAR			NU NOGAL FRUTO	754	24,23
RM REMOLACHA AZUCARERA			AJ AVELLANO	42	72,12
AD ALGODON			CJ CASTAÑO FRUTO		
LN LINO			PX PISTACHO	630	32,75
GI GIRASOL	10.366	17,27	FB FRAMBUESO		
SO SOJA	161	78,46	FX OTROS FRUTALES	8	78,46
CZ COLZA	6.646	31,27	<b>TOTAL FRUTALES NO CITRICOS (FR)</b>	<b>160.072</b>	<b>5,61</b>
KM CAMELINA	200	56,55	VM UVA DE MESA		
KR CARTAMO	18	78,46	V1 UVA DE MESA BLANCA SIN SEMILLA		
OX OTRAS OLEAGINOSAS			V2 UVA DE MESA BLANCA CON SEMILLA		
TA TABACO			V3 UVA DE MESA ROJA SIN SEMILLA		
TI TOMATE INDUSTRIA	599	38,46	V4 UVA DE MESA ROJA CON SEMILLA		
LU LUPULO			VT UVA DE TRANSFORMACION	35.343	12,74
PD PIMIENTO PARA PIMENTON			<b>TOTAL VIÑEDO (VI)</b>	<b>35.343</b>	<b>12,74</b>
CD CONDIMENTOS (PIMENTON,ANIS,AZAFRAN,ETC)			OM ACEITUNA DE MESA	13	42,45
AA AROMATICAS (LAVANDA,LAVANDIN,ETC)	132	66,55	OD ACEITUNA DOBLE APTITUD	1.601	57,1
IX OTROS CULTIVOS INDUSTRIALES	203	78,46	OT ACEITUNA DE ALMAZARA	58.718	8,97
CC CACAHUETE			<b>TOTAL OLIVAR (OL)</b>	<b>60.332</b>	<b>8,85</b>
<b>TOTAL INDUSTRIALES (IN)</b>	<b>18.324</b>	<b>13,94</b>	AO ALGARROBO		
MF MAIZ FORRAJERO	1.895	36,98	NX OTROS CULTIVOS LEÑOSOS	86	127,00
AF ALFALFA	82.811	5,60	<b>TOTAL OTROS CULTIVOS LEÑOSOS (OC)</b>	<b>86</b>	<b>127,00</b>
VF VEZA (veza+avena) PARA FORRAJE	1.270	35,79	VV VIVEROS	617	25,46
FV OTROS FORRAJES (CEREAL INV,SORGO,TREB)	40.687	8,28	<b>TOTAL VIVEROS (VV)</b>	<b>617</b>	<b>25,46</b>
PP PRADERAS POLIFITAS	8.989	24,85	<b>TOTAL CULTIVOS LEÑOSOS (D)</b>	<b>256.450</b>	
NF NABO FORRAJERO			IN SUPERFICIE EN INVERNADERO	239	59,50
RF REMOLACHA FORRAJERA			<b>TOTAL OTRAS SUPERFICIES (I)</b>	<b>239</b>	<b>59,50</b>
CS COLES Y BERZAS FORRAJERAS					
RX OTRAS PLANTAS DE ESCARDA FORRAJERA			HU HUERTOS FAMILIARES	4.654	11,21
<b>TOTAL FORRAJERAS (FO)</b>	<b>135.653</b>	<b>4,74</b>	<b>TOTAL OTRAS SUPERFICIES (H)</b>	<b>4.654</b>	<b>11,21</b>
AZ ACELGA			<b>TOTAL TIERRAS DE CULTIVO (C+D+H+I)</b>	<b>1.789.153</b>	
CM COL REPOLLO	5	78,46	PW PRADOS NATURALES (en regadio)	162	
CI COL BROCOLI	619	37,59	PR PRADOS NATURALES (en secano)	6.653	
EP ESPARRAGO	13	78,46	PH PASTIZAL ALTA MONTAÑA	130.063	
EI ESPINACA			PS PASTIZALES	75.741	
AP APIO			PM PASTIZAL MATORRAL	98.250	
LC LECHUGA	14	78,46	CP CHOPO	5.671	
LO LOMBARDA			PZ PAWLONIA	125	
EL ESCAROLA			ET ENCINA TRUFERA	8.966	
TO TOMATE	95	33,69	CO CONIFERAS	784.314	
SA SANDIA			FL FRONDOSAS CRECIMIENTO LENTO	259.018	
MO MELON			FR FRONDOSAS CRECIMIENTO RAPIDO	7.980	
CW CALABAZA	31	72,03	CF CONIFERAS Y FRONDOSAS	185.416	
CB CALABACIN	14	55,56	ML MATORRAL	844.763	
PI PEPINO	0	78,46	ER ERIAL	232.183	
BE BERENJENA			ES ESPARTIZAL	3.341	
PQ PIMIENTO	343	39,07	BL BALDIO	91.976	
PU PUERRO	370	43,30	IM IMPRODUCTIVO	54.269	
AC ALCACHOFA			NA NO AGRICOLA	136.190	
CK COLIFLOR			AG AGUAS INTERIORES	57.973	
AJ AJO	9	90,59	AS MAR		
CL CEBOLLA	1.139	26,53	<b>TOTAL OTRAS SUPERFICIES</b>	<b>2.983.055</b>	
RW REMOLACHA MESA			<b>TOTAL SUPERFICIE GEOGRÁFICA</b>	<b>4.772.208</b>	
CT ZANAHORIA					
MD MAIZ DULCE					
JV JUDIAS VERDES	522	81,88			
GE GRELO					
GV GUI SANTES VERDES	1.473	37,07			
HV HABAS VERDES	20	78,46			
FN FRESA-FRESON					
VH HUERTO VACIO	232	46,48			
HP CHAMPIÑON					
HX OTRAS HORTALIZAS					
<b>TOTAL HORTALIZAS (HO)</b>	<b>4.900</b>	<b>19,75</b>			
FO FLORES Y ORNAMENTALES					
<b>TOTAL FLORES Y ORNAMENTALES (FL)</b>					
<b>TOTAL CULTIVOS HERBÁCEOS (A)</b>	<b>1.078.581</b>				
BA BARBECHO	435.335	3,78			
BR BARBECHO REGADIO	13.894	9,37			
<b>TOTAL OTRAS TIERRAS DE LABOR (B)</b>	<b>449.229</b>	<b>3,63</b>			
<b>TOTAL TIERRAS DE LABOR (C=A+B)</b>	<b>1.527.810</b>				

Nota: Los cultivos en invernadero se incluyen en la "superficie en invernadero"

3.1.9. CATALUÑA Distribución General de la Tierra (ha.)

CULTIVO	Superf. (ha)	C. Var. (%)
TD TRIGO DURO		
TB TRIGO BLANDO Y SEMIDURO	105.337	5,35
C2 CEBADA DE 2 CARRERAS	169.309	4,61
C6 CEBADA DE 6 CARRERAS	474	33,32
AV AVENA	7.149	14,77
CN CENTENO	233	36,36
TT TRITICALE	2.278	21,73
MC MEZCLA DE CEREALES DE INVIERNO	94	45,09
AR ARROZ	20.921	9,54
MA MAIZ	41.711	6,58
SR SORGO	893	66,03
QN QUINOA		
CX OTROS CEREALES GRANO		
<b>TOTA CEREALES GRANO (CE)</b>	<b>348.399</b>	<b>3,28</b>
JS JUDIAS SECAS		
HS HABAS SECAS	883	69,90
LE LENTEJAS	59	68,03
GA GARBANZOS	235	85,05
GS GUIANTES SECOS	6.410	18,02
VE VEZA	677	37,88
AT ALTRAMUZ		
AL ALGARROBAS		
YE YEROS		
LX OTRAS LEGUMINOSAS GRANO		
<b>TOTAL LEGUMINOSAS (LE)</b>	<b>8.264</b>	<b>16,41</b>
PT PATATA	155	38,65
BT BATATA	43	68,03
CY CHUFA		
TX OTROS TUBERCULOS PARA CONSUMO		
<b>TOTAL TUBERCULOS C. H. (TU)</b>	<b>199</b>	<b>33,95</b>
CA CAÑA DE AZUCAR		
RM REMOLACHA AZUCARERA		
AD ALGODON		
LN LINO		
GI GIRASOL	1.165	20,28
SO SOJA		
CZ COLZA	18.222	11,54
KM CAMELINA		
KR CARTAMO		
OX OTRAS OLEAGINOSAS		
TA TABACO		
TI TOMATE INDUSTRIA		
LU LUPULO		
PD PIMIENTO PARA PIMENTON		
CD CONDIMENTOS (PIMENTON,ANIS,AZAFRAN,ETC)		
AA AROMATICAS (LAVANDA,LAVANDIN,ETC)		
IX OTROS CULTIVOS INDUSTRIALES	42	65,24
CC CACAHUETE		
<b>TOTAL INDUSTRIALES (IN)</b>	<b>19.430</b>	<b>10,62</b>
MF MAIZ FORRAJERO	2.495	25,50
AF ALFALFA	23.543	6,10
VF VEZA (veza+avena) PARA FORRAJE	1.155	63,84
FV OTROS FORRAJES (CEREAL INV,SORGO,TREB)	36.346	8,83
PP PRADERAS POLIFITAS	9.153	22,55
NF NABO FORRAJERO		
RF REMOLACHA FORRAJERA		
CS COLES Y BERZAS FORRAJERAS		
RX OTRAS PLANTAS DE ESCARDA FORRAJERA		
<b>TOTAL FORRAJERAS (FO)</b>	<b>72.692</b>	<b>6,36</b>
AZ ACELGA	16	48,80
CM COL REPOLLO	2	68,03
CI COL BROCOLI		
EP ESPARRAGO		
EI ESPINACA	2	68,03
AP APIO	21	68,03
LC LECHUGA	26	38,58
LO LOMBARDA		
EL ESCAROLA		
TO TOMATE	216	34,95
SA SANDIA	237	84,12
MO MELON	50	35,88
CW CALABAZA	347	28,71
CB CALABACIN	727	69,04
PI PEPINO		
BE BERENJENA	13	38,31
PQ PIMIENTO	36	34,47
PU PUERRO		
AC ALCACHOFA	48	40,75
CK COLIFLOR		
AJ AJO	2	105,49
CL CEBOLLA	715	42,59
RW REMOLACHA MESA		
CT ZANAHORIA	14	54,40
MD MAIZ DULCE		
JV JUDIAS VERDES	62	45,78
GE GRELO		
GV GUIANTES VERDES	7	105,49
HV HABAS VERDES		
FN FRESA-FRESON		
VH HUERTO VACIO	2.143	27,22
HP CHAMPIÑON		
HX OTRAS HORTALIZAS	5	68,03
<b>TOTAL HORTALIZAS (HO)</b>	<b>4.689</b>	<b>19,27</b>
FO FLORES Y ORNAMENTALES		
<b>TOTAL FLORES Y ORNAMENTALES (FL)</b>		
<b>TOTAL CULTIVOS HERBACEOS (A)</b>	<b>453.672</b>	
BA BARBECHO	43.086	6,59
BR BARBECHO REGADIO	8.795	14,13
<b>TOTAL OTRAS TIERRAS DE LABOR (B)</b>	<b>51.881</b>	<b>5,73</b>
<b>TOTAL TIERRAS DE LABOR (C=A+B)</b>	<b>505.553</b>	

CULTIVO	Superf. (ha)	C. Var. (%)
NR NARANJO	2.180	26,19
MR MANDARINO	8.520	19,64
LI LIMONERO	13	48,56
PA POMELO		
NG NARANJO AMARGO		
AX OTROS CITRICOS		
<b>TOTAL FRUTALES CITRICOS (CI)</b>	<b>10.712</b>	<b>18,21</b>
MN MANZANO	10.418	13,26
MX MANZANO NO COMERCIAL	35	54,45
PE PERAL	7.230	8,62
MB MEMBRILLERO	90	31,88
NI NISPERO	57	78,10
AB ALBARICOQUERO	1.850	19,89
CE CEREZO Y GUIINDO	2.814	29,72
ME MELOCOTONERO Y NECTARINAS	16.628	10,60
CR CIRUELO	742	28,35
HI HIGUERA	348	26,26
CH CHIRIMOYO		
AU AGUACATE		
CQ CAQUI	292	58,26
PL PLATANERA		
KW KIWI	6	70,91
CU CHUMBERA		
MG MANGO		
GR GRANADO	130	41,95
PY PAPAYA		
PÑ PIÑA		
AM ALMENDRO	40.910	9,08
AQ ALMENDRO ABANDONADO	13.940	9,34
AU ALMENDRO NO COMERCIAL	163	23,19
NY NOGAL FRUTO	2.042	20,77
AE AVELLANO	14.520	16,47
CJ CASTAÑO FRUTO		
PX PISTACHO	445	33,67
FB FRAMBUESO	8	105,49
FX OTROS FRUTALES	27	52,13
<b>TOTAL FRUTALES NO CITRICOS (FR)</b>	<b>112.695</b>	<b>5,05</b>
VM UVA DE MESA		
V1 UVA DE MESA BLANCA SIN SEMILLA	16	105,5
V2 UVA DE MESA BLANCA CON SEMILLA	171	81,0
V3 UVA DE MESA ROJA SIN SEMILLA		
V4 UVA DE MESA ROJA CON SEMILLA		
VT UVA DE TRANSFORMACION	57.238	10,71
<b>TOTAL VIÑEDO (VI)</b>	<b>57.425</b>	<b>10,68</b>
OM ACEITUNA DE MESA	20	105,49
OD ACEITUNA DOBLE APTITUD	1.353	24,1
OT ACEITUNA DE ALMAZARA	112.978	7,24
<b>TOTAL OLIVAR (OL)</b>	<b>114.350</b>	<b>7,17</b>
AO ALGARROBO	7.561	20,12
NX OTROS CULTIVOS LEÑOSOS	5	105,49
<b>TOTAL OTROS CULTIVOS LEÑOSOS (OC)</b>	<b>7.566</b>	<b>20,11</b>
VV VIVEROS	2.322	25,52
<b>TOTAL VIVEROS (VV)</b>	<b>2.322</b>	<b>25,52</b>
<b>TOTAL CULTIVOS LEÑOSOS (D)</b>	<b>305.070</b>	
IN SUPERFICIE EN INVERNADERO	920	30,71
<b>TOTAL OTRAS SUPERFICIES (I)</b>	<b>920</b>	<b>30,71</b>
HU HUERTOS FAMILIARES	7.809	8,36
<b>TOTAL OTRAS SUPERFICIES (H)</b>	<b>7.809</b>	<b>8,36</b>

**TOTAL TIERRAS DE CULTIVO (C+D+H+I)** 819.352

PW PRADOS NATURALES (en regadio)	2.778
PR PRADOS NATURALES (en secano)	9.293
PH PASTIZAL ALTA MONTAÑA	91.417
PS PASTIZALES	92.741
PM PASTIZAL MATORRAL	23.486
CP CHOPO	6.433
PZ PAWLONIA	23
ET ENCINA TRUFERA	378
CO CONIFERAS	616.506
FL FRONDOSAS CRECIMIENTO LENTO	352.536
FR FRONDOSAS CRECIMIENTO RAPIDO	33.524
CF CONIFERAS Y FRONDOSAS	473.743
ML MATORRAL	332.063
ER ERIAL	6.584
ES ESPARTIZAL	433
BL BALDIO	44.324
IM IMPRODUCTIVO	33.428
NA NO AGRICOLA	238.711
AG AGUAS INTERIORES	33.379
AS MAR	
<b>TOTAL OTRAS SUPERFICIES</b>	<b>2.391.780</b>

**TOTAL SUPERFICIE GEOGRÁFICA** 3.211.133



3.1.10. BALEARES Distribución General de la Tierra (ha.)

CULTIVO	Superf. (ha)	C. Var. (%)
TD TRIGO DURO	2.860	31,45
TB TRIGO BLANDO Y SEMIDURO	3.862	20,86
C2 CEBADA DE 2 CARRERAS	5.845	20,74
C6 CEBADA DE 6 CARRERAS	12.016	14,19
AV AVENA	2.878	14,34
CN CENTENO		
TT TRITICALE	202	30,44
MC MEZCLA DE CEREALES DE INVIERNO	206	42,24
AR ARROZ	31	52,87
MA MAIZ	730	46,67
SR SORGO	13	52,87
QN QUINOA		
CX OTROS CEREALES GRANO		
<b>TOTA CEREALES GRANO (CE)</b>	<b>28.643</b>	<b>13,53</b>
JS JUDIAS SECAS		
HS HABAS SECAS	152	25,58
LE LENTEJAS		
GA GARBANZOS	40	51,95
GS GUIANTES SECOS		
VE VEZA		
AT ALTRAMUZ		
AL ALGARROBAS		
YE YEROS		
LX OTRAS LEGUMINOSAS GRANO	362	26,48
<b>TOTAL LEGUMINOSAS (LE)</b>	<b>554</b>	<b>21,84</b>
PT PATATA	686	34,67
BT BATATA		
CY CHUFA		
TX OTROS TUBERCULOS PARA CONSUMO		
<b>TOTAL TUBERCULOS C. H. (TU)</b>	<b>686</b>	<b>34,67</b>
CA CAÑA DE AZUCAR		
RM REMOLACHA AZUCARERA		
AD ALGODON		
LN LINO		
GI GIRASOL		
SO SOJA		
CZ COLZA	124	83,99
KM CAMELINA		
KR CARTAMO		
OX OTRAS OLEAGINOSAS		
TA TABACO		
TI TOMATE INDUSTRIA		
LU LUPULO		
PD PIMIENTO PARA PIMENTON		
CD CONDIMENTOS (PIMENTON,ANIS,AZAFRAN,ETC)		
AA AROMATICAS (LAVANDA,LAVANDIN,ETC)		
IX OTROS CULTIVOS INDUSTRIALES		
CC CACAHUETE	20	52,87
<b>TOTAL INDUSTRIALES (IN)</b>	<b>145</b>	<b>27,96</b>
MF MAIZ FORRAJERO	689	41,12
AF ALFALFA	416	28,64
VF VEZA (veza+avena) PARA FORRAJE		
FV OTROS FORRAJES (CEREAL INV,SORGO,TREB)	22.313	11,62
PP PRADERAS POLIFITAS		
NF NABO FORRAJERO		
RF REMOLACHA FORRAJERA		
CS COLES Y BERZAS FORRAJERAS		
RX OTRAS PLANTAS DE ESCARDA FORRAJERA		
<b>TOTAL FORRAJERAS (FO)</b>	<b>23.417</b>	<b>11,98</b>
AZ ACELGA		
CM COL REPOLLO	19	52,87
CI COL BROCOLI		
EP ESPARRAGO		
EI ESPINACA		
AP APIO		
LC LECHUGA	25	83,99
LO LOMBARDA		
EL ESCAROLA		
TO TOMATE	530	42,41
SA SANDIA	95	32,13
MO MELON	148	37,08
CW CALABAZA	202	60,95
CB CALABACIN	432	79,75
PI PEPINO		
BE BERENJENA		
PQ PIMIENTO	31	43,42
PU PUERRO		
AC ALCACHOFA	293	64,79
CK COLIFLOR		
AJ AJO		
CL CEBOLLA	104	38,91
RW REMOLACHA MESA		
CT ZANAHORIA		
MD MAIZ DULCE		
JV JUDIAS VERDES	17	52,87
GE GRELO		
GV GUIANTES VERDES		
HV HABAS VERDES		
FN FRESA-FRESON	33	52,87
VH HUERTO VACIO	1.777	26,05
HP CHAMPIÑON		
HX OTRAS HORTALIZAS		
<b>TOTAL HORTALIZAS (HO)</b>	<b>3.707</b>	<b>21,21</b>
FO FLORES Y ORNAMENTALES	6	40,89
<b>TOTAL FLORES Y ORNAMENTALES (FL)</b>	<b>6</b>	<b>40,89</b>
<b>TOTAL CULTIVOS HERBACEOS (A)</b>	<b>57.158</b>	
BA BARBECHO	36.819	9,41
BR BARBECHO REGADIO	1.369	26,42
<b>TOTAL OTRAS TIERRAS DE LABOR (B)</b>	<b>38.188</b>	<b>8,94</b>
<b>TOTAL TIERRAS DE LABOR (C=A+B)</b>	<b>95.345</b>	

CULTIVO	Superf. (ha)	C. Var. (%)
NR NARANJO	525	29,75
MR MANDARINO	67	101,46
LI LIMONERO	404	49,93
PA POMELO		
NG NARANJO AMARGO		
AX OTROS CITRICOS		
<b>TOTAL FRUTALES CITRICOS (CI)</b>	<b>996</b>	<b>35,12</b>
MN MANZANO	163	76,00
MX MANZANO NO COMERCIAL	11	83,99
PE PERAL	28	61,78
MB MEMBRILLERO	9	58,77
NI NISPERO	32	38,29
AB ALBARICOQUERO	331	51,84
CE CEREZO Y GUIUDO		
ME MELOCOTONERO Y NECTARINAS	9	52,87
CR CIRUELO	97	50,42
HI HIGUERA	2.869	16,86
CH CHIRIMOYO		
AU AGUACATE		
CQ CAQUI		
PL PLATANERA		
KW KIWI		
CU CHUMBERA	70	102,63
MG MANGO		
GR GRANADO	21	67,98
PY PAPAYA		
PÑ PIÑA		
AM ALMENDRO	12.183	13,55
AQ ALMENDRO ABANDONADO	5.422	18,54
AY ALMENDRO NO COMERCIAL	10.025	20,75
NU NOGAL FRUTO	25	42,10
AE AVELLANO		
CJ CASTAÑO FRUTO		
PX PISTACHO		
FB FRAMBUESO		
FX OTROS FRUTALES	48	46,85
<b>TOTAL FRUTALES NO CITRICOS (FR)</b>	<b>31.343</b>	<b>10,72</b>
VM UVA DE MESA		
V1 UVA DE MESA BLANCA SIN SEMILLA		
V2 UVA DE MESA BLANCA CON SEMILLA	1	52,9
V3 UVA DE MESA ROJA SIN SEMILLA	0	52,9
V4 UVA DE MESA ROJA CON SEMILLA		
VT UVA DE TRANSFORMACION	3.098	34,03
<b>TOTAL VIÑEDO (VI)</b>	<b>3.098</b>	<b>34,01</b>
OM ACEITUNA DE MESA	26	37,87
OD ACEITUNA DOBLE APTITUD	78	75,6
OT ACEITUNA DE ALMAZARA	9.021	24,48
<b>TOTAL OLIVAR (OL)</b>	<b>9.126</b>	<b>24,18</b>
AO ALGARROBO	14.306	16,30
NX OTROS CULTIVOS LEÑOSOS		
<b>TOTAL OTROS CULTIVOS LEÑOSOS (OC)</b>	<b>14.306</b>	<b>16,30</b>
VV VIVEROS	228	41,75
<b>TOTAL VIVEROS (VV)</b>	<b>228</b>	<b>41,75</b>
<b>TOTAL CULTIVOS LEÑOSOS (D)</b>	<b>59.097</b>	
IN SUPERFICIE EN INVERNADERO	126	22,91
<b>TOTAL OTRAS SUPERFICIES (I)</b>	<b>126</b>	<b>22,91</b>
HU HUERTOS FAMILIARES	6.090	9,11
<b>TOTAL OTRAS SUPERFICIES (H)</b>	<b>6.090</b>	<b>9,11</b>
<b>TOTAL TIERRAS DE CULTIVO (C+D+H+I)</b>	<b>160.659</b>	
PW PRADOS NATURALES (en regadio)		
PR PRADOS NATURALES (en seco)		
PH PASTIZAL ALTA MONTAÑA		
PS PASTIZALES	10.030	
PM PASTIZAL MATORRAL	20.562	
CP CHOPO	24	
PZ PAWLONIA	67	
ET ENCINA TRUFERA		
CO CONIFERAS	62.672	
FL FRONDOSAS CRECIMIENTO LENTO	15.937	
FR FRONDOSAS CRECIMIENTO RAPIDO	524	
CF CONIFERAS Y FRONDOSAS	48.294	
ML MATORRAL	69.355	
ER ERIAL	247	
ES ESPARTIZAL	1.024	
BL BALDIO	20.966	
IM IMPRODUCTIVO	9.724	
NA NO AGRICOLA	77.044	
AG AGUAS INTERIORES	2.040	
AS MAR		
<b>TOTAL OTRAS SUPERFICIES</b>	<b>338.511</b>	
<b>TOTAL SUPERFICIE GEOGRÁFICA</b>	<b>499.170</b>	

Nota: Los cultivos en invernadero se incluyen en la "superficie en invernadero"

## 3.1.11. CASTILLA Y LEON Distribución General de la Tierra (ha.)

CULTIVO	Superf. (ha)	C. Var. (%)	CULTIVO	Superf. (ha)	C. Var. (%)
TD TRIGO DURO	3.324	23,08	NR NARANJO		
TB TRIGO BLANDO Y SEMIDURO	890.091	1,85	MR MANDARINO		
C2 CEBADA DE 2 CARRERAS	809.798	1,95	LI LIMONERO		
C6 CEBADA DE 6 CARRERAS	45.743	6,59	PA POMELO		
AV AVENA	75.304	4,86	NG NARANJO AMARGO		
CN CENTENO	101.962	5,23	AX OTROS CITRICOS		
TT TRITICALE	26.584	9,62	<b>TOTAL FRUTALES CITRICOS (CI)</b>		
MC MEZCLA DE CEREALES DE INVIERNO	713	32,64	MN MANZANO	3.809	39,02
AR ARROZ			MX MANZANO NO COMERCIAL	347	32,96
MA MAIZ	143.446	3,43	PE PERAL	1.095	59,66
SR SORGO	155	57,03	MB MEMBRILLERO	0	57,03
QN QUINOA	420	53,31	NI NISPERO		
CX OTROS CEREALES GRANO			AB ALBARICOQUERO	3	111,25
<b>TOTA CEREALES GRANO (CE)</b>	<b>2.097.540</b>	<b>1,41</b>	CE CEREZO Y GUIINDO	1.331	28,38
JS JUDIAS SECAS	3.435	12,37	ME MELOCOTONERO Y NECTARINAS	49	80,18
HS HABAS SECAS	27	129,12	CR CIRUELO	81	55,18
LE LENTEJAS	8.902	11,96	HI HIGUERA	310	69,86
GA GARBANZOS	7.626	14,32	CH CHIRIMOYO		
GS GUI SANTES SECOS	37.324	6,07	AU AGUACATE		
VE VEZA	42.453	5,63	CQ CAQUI		
AT ALTRAMUZ	324	90,43	PL PLATANERA		
AL ALGARROBAS	265	55,84	KW KIWI		
YE YEROS	6.391	20,18	CU CHUMBERA		
LX OTRAS LEGUMINOSAS GRANO	681	31,32	MG MANGO		
<b>TOTAL LEGUMINOSAS (LE)</b>	<b>107.428</b>	<b>3,72</b>	GR GRANADO		
PT PATATA	17.328	7,58	PY PAPAYA		
BT BATATA			PÑ PIÑA		
CY CHUFA			AM ALMENDRO	5.667	26,09
TX OTROS TUBERCULOS PARA CONSUMO			AQ ALMENDRO ABANDONADO	906	26,07
<b>TOTAL TUBERCULOS C. H. (TU)</b>	<b>17.328</b>	<b>7,58</b>	AY ALMENDRO NO COMERCIAL	88	30,37
CA CAÑA DE AZUCAR			NU NOGAL FRUTO	1.198	19,67
RM REMOLACHA AZUCARERA	19.760	7,34	AJ AVELLANO	67	45,88
AD ALGODON			CJ CASTAÑO FRUTO	4.952	21,40
LN LINO			PX PISTACHO	1.284	18,70
GI GIRASOL	277.224	2,85	FB FRAMBUESO		
SO SOJA			FX OTROS FRUTALES	20	118,60
CZ COLZA	34.055	6,96	<b>TOTAL FRUTALES NO CITRICOS (FR)</b>	<b>21.207</b>	<b>12,39</b>
KM CAMELINA	335	87,95	VM UVA DE MESA		
KR CARTAMO	3.257	22,51	V1 UVA DE MESA BLANCA SIN SEMILLA		
OX OTRAS OLEAGINOSAS			V2 UVA DE MESA BLANCA CON SEMILLA		
TA TABACO	32	129,12	V3 UVA DE MESA ROJA SIN SEMILLA		
TI TOMATE INDUSTRIA			V4 UVA DE MESA ROJA CON SEMILLA		
LU LUPULO	523	44,20	VT UVA DE TRANSFORMACION	72.331	8,48
PD PIMIENTO PARA PIMENTON			<b>TOTAL VIÑEDO (VI)</b>	<b>72.331</b>	<b>8,48</b>
CD CONDIMENTOS (PIMENTON,ANIS,AZAFRAN,ETC)	27	55,57	OM ACEITUNA DE MESA	0	57,03
AA AROMATICAS (LAVANDA,LAVANDIN,ETC)	992	28,65	OD ACEITUNA DOBLE APTITUD	159	42,4
IX OTROS CULTIVOS INDUSTRIALES	1.761	19,24	OT ACEITUNA DE ALMAZARA	6.827	41,93
CC CACAHUETE	102	55,57	<b>TOTAL OLIVAR (OL)</b>	<b>6.986</b>	<b>40,80</b>
<b>TOTAL INDUSTRIALES (IN)</b>	<b>338.067</b>	<b>2,52</b>	AO ALGARROBO		
MF MAIZ FORRAJERO	1.657	26,66	NX OTROS CULTIVOS LEÑOSOS	20	53,35
AF ALFALFA	92.773	4,06	<b>TOTAL OTROS CULTIVOS LEÑOSOS (OC)</b>	<b>20</b>	<b>53,35</b>
VF VEZA (veza+avena) PARA FORRAJE	46.645	6,76	VV VIVEROS	834	26,38
FV OTROS FORRAJES (CEREAL INV,SORGO,TREB)	133.035	4,21	<b>TOTAL VIVEROS (VV)</b>	<b>834</b>	<b>26,38</b>
PP PRADERAS POLIFITAS	9.289	11,50	<b>TOTAL CULTIVOS LEÑOSOS (D)</b>	<b>101.378</b>	
NF NABO FORRAJERO			IN SUPERFICIE EN INVERNADERO	218	27,89
RF REMOLACHA FORRAJERA			<b>TOTAL OTRAS SUPERFICIES (I)</b>	<b>218</b>	<b>27,89</b>
CS COLES Y BERZAS FORRAJERAS	221	55,57	HU HUERTOS FAMILIARES	11.562	7,29
RX OTRAS PLANTAS DE ESCARDA FORRAJERA			<b>TOTAL OTRAS SUPERFICIES (H)</b>	<b>11.562</b>	<b>7,29</b>
<b>TOTAL FORRAJERAS (FO)</b>	<b>283.620</b>	<b>2,80</b>	<b>TOTAL TIERRAS DE CULTIVO (C+D+H+I)</b>	<b>3.550.749</b>	
AZ ACELGA	18	57,03	PW PRADOS NATURALES (en regadio)	12.702	
CM COL REPOLLO	1.056	86,66	PR PRADOS NATURALES (en secano)	141.874	
CI COL BROCOLI			PH PASTIZAL ALTA MONTAÑA	45.496	
EP ESPARRAGO	401	55,57	PS PASTIZALES	1.163.390	
EI ESPINACA			PM PASTIZAL MATORRAL	602.915	
AP APIO			CP CHOPO	76.944	
LC LECHUGA	199	46,56	PZ PAWLONIA		
LO LOMBARDA			ET ENCINA TRUFERA	2.041	
EL ESCAROLA			CO CONIFERAS	958.650	
TO TOMATE	67	106,10	FL FRONDOSAS CRECIMIENTO LENTO	1.019.249	
SA SANDIA	27	51,25	FR FRONDOSAS CRECIMIENTO RAPIDO	31.179	
MO MELON	45	69,99	CF CONIFERAS Y FRONDOSAS	176.297	
CW CALABAZA	85	50,45	ML MATORRAL	736.529	
CB CALABACIN	94	43,15	ER ERIAL	213.883	
PI PEPINO			ES ESPARTIZAL	591	
BE BERENJENA			BL BALDIO	124.199	
PQ PIMIENTO	192	33,15	IM IMPRODUCTIVO	140.315	
PU PUERRO	418	25,28	NA NO AGRICOLA	351.776	
AC ALCACHOFA			AG AGUAS INTERIORES	73.427	
CK COLIFLOR			AS MAR		
AJ AJO	1.295	19,88	<b>TOTAL OTRAS SUPERFICIES</b>	<b>5.871.457</b>	
CL CEBOLLA	3.198	20,07	<b>TOTAL SUPERFICIE GEOGRÁFICA</b>	<b>9.422.206</b>	
RW REMOLACHA MESA	683	52,23			
CT ZANAHORIA	4.131	19,46			
MD MAIZ DULCE	206	26,98			
JV JUDIAS VERDES	519	128,64			
GE GRELO					
GV GUI SANTES VERDES	3.232	27,32			
HV HABAS VERDES					
FN FRESA-FRESON	349	41,04			
VH HUERTO VACIO	71	32,52			
HP CHAMPIÑON					
HX OTRAS HORTALIZAS	142	50,96			
<b>TOTAL HORTALIZAS (HO)</b>	<b>16.429</b>	<b>11,15</b>			
FO FLORES Y ORNAMENTALES					
<b>TOTAL FLORES Y ORNAMENTALES (FL)</b>					
<b>TOTAL CULTIVOS HERBÁCEOS (A)</b>	<b>2.860.412</b>				
BA BARBECHO	570.583	2,32			
BR BARBECHO REGADIO	6.596	8,67			
<b>TOTAL OTRAS TIERRAS DE LABOR (B)</b>	<b>577.179</b>	<b>2,27</b>			
<b>TOTAL TIERRAS DE LABOR (C=A+B)</b>	<b>3.437.590</b>				

Nota: Los cultivos en invernadero se incluyen en la "superficie en invernadero"

## 3.1.12. MADRID Distribución General de la Tierra (ha.)

CULTIVO	Superf. (ha)	C. Var. (%)	CULTIVO	Superf. (ha)	C. Var. (%)
TD TRIGO DURO	290	70,93	NR NARANJO		
TB TRIGO BLANDO Y SEMIDURO	18.732	10,23	MR MANDARINO		
C2 CEBADA DE 2 CARRERAS	44.041	7,71	LI LIMONERO		
C6 CEBADA DE 6 CARRERAS	457	107,01	PA POMELO		
AV AVENA	6.598	18,63	NG NARANJO AMARGO		
CN CENTENO	1.380	33,57	AX OTROS CITRICOS		
TT TRITICALE	5.379	23,52	<b>TOTAL FRUTALES CITRICOS (CI)</b>		
MC MEZCLA DE CEREALES DE INVIERNO	110	98,52	MN MANZANO		
AR ARROZ			MX MANZANO NO COMERCIAL		
MA MAIZ	4.079	16,84	PE PERAL		
SR SORGO			MB MEMBRILLERO		
QN QUINOA			NI NISPERO		
CX OTROS CEREALES GRANO			AB ALBARICOQUERO		
<b>TOTA CEREALES GRANO (CE)</b>	<b>81.064</b>	<b>6,12</b>	CE CEREZO Y GUIINDO		
JS JUDIAS SECAS			ME MELOCOTONERO Y NECTARINAS		
HS HABAS SECAS			CR CIRUELO	452	48,54
LE LENTEJAS	265	47,68	HI HIGUERA	259	50,65
GA GARBANZOS	1.633	31,50	CH CHIRIMOYO		
GS GUI SANTES SECOS	3.757	31,64	AU AGUACATE		
VE VEZA	367	46,57	CQ CAQUI		
AT ALTRAMUZ			PL PLATANERA		
AL ALGARROBAS			KW KIWI		
YE YEROS	667	51,39	CU CHUMBERA		
LX OTRAS LEGUMINOSAS GRANO	2	70,93	MG MANGO		
<b>TOTAL LEGUMINOSAS (LE)</b>	<b>6.689</b>	<b>20,70</b>	GR GRANADO		
PT PATATA	725	29,93	PY PAPAYA		
BT BATATA			PÑ PIÑA		
CY CHUFA			AM ALMENDRO	1.176	92,30
TX OTROS TUBERCULOS PARA CONSUMO			AQ ALMENDRO ABANDONADO	629	41,61
<b>TOTAL TUBERCULOS C. H. (TU)</b>	<b>725</b>	<b>29,93</b>	AY ALMENDRO NO COMERCIAL		
CA CAÑA DE AZUCAR			NU NOGAL FRUTO	7	48,54
RM REMOLACHA AZUCARERA			AE AVELLANO		
AD ALGODON			CJ CASTAÑO FRUTO		
LN LINO			PX PISTACHO	1.423	35,62
GI GIRASOL	13	48,54	FB FRAMBUESO		
SO SOJA			FX OTROS FRUTALES		
CZ COLZA	2.031	28,01	<b>TOTAL FRUTALES NO CITRICOS (FR)</b>	<b>3.947</b>	<b>25,99</b>
KM CAMELINA			VM UVA DE MESA		
KR CARTAMO	66	70,93	V1 UVA DE MESA BLANCA SIN SEMILLA		
OX OTRAS OLEAGINOSAS			V2 UVA DE MESA BLANCA CON SEMILLA		
TA TABACO			V3 UVA DE MESA ROJA SIN SEMILLA		
TI TOMATE INDUSTRIA			V4 UVA DE MESA ROJA CON SEMILLA		
LU LUPULO			VT UVA DE TRANSFORMACION	9.085	19,92
PD PIMIENTO PARA PIMENTON			<b>TOTAL VIÑEDO (VI)</b>	<b>9.085</b>	<b>19,92</b>
CD CONDIMENTOS (PIMENTON,ANIS,AZAFRAN,ETC)			OM ACEITUNA DE MESA		
AA AROMATICAS (LAVANDA,LAVANDIN,ETC)			OD ACEITUNA DOBLE APTITUD		
IX OTROS CULTIVOS INDUSTRIALES	285	156,52	OT ACEITUNA DE ALMAZARA	29.621	14,76
CC CACAHUETE			<b>TOTAL OLIVAR (OL)</b>	<b>29.621</b>	<b>14,76</b>
<b>TOTAL INDUSTRIALES (IN)</b>	<b>2.396</b>	<b>25,08</b>	AO ALGARROBO		
MF MAIZ FORRAJERO	343	32,50	NX OTROS CULTIVOS LEÑOSOS		
AF ALFALFA	2.234	23,10	<b>TOTAL OTROS CULTIVOS LEÑOSOS (OC)</b>		
VF VEZA (veza+avena) PARA FORRAJE	1.307	38,73	VV VIVEROS	10	156,52
FV OTROS FORRAJES (CEREAL INV,SORGO,TREB)	3.298	21,49	<b>TOTAL VIVEROS (VV)</b>	<b>10</b>	<b>156,52</b>
PP PRADERAS POLIFITAS	758	39,92	<b>TOTAL CULTIVOS LEÑOSOS (D)</b>	<b>42.664</b>	
NF NABO FORRAJERO			IN SUPERFICIE EN INVERNADERO	216	48,54
RF REMOLACHA FORRAJERA			<b>TOTAL OTRAS SUPERFICIES (I)</b>	<b>216</b>	<b>48,54</b>
CS COLES Y BERZAS FORRAJERAS			HU HUERTOS FAMILIARES	520	16,32
RX OTRAS PLANTAS DE ESCARDA FORRAJERA			<b>TOTAL OTRAS SUPERFICIES (H)</b>	<b>520</b>	<b>16,32</b>
<b>TOTAL FORRAJERAS (FO)</b>	<b>7.940</b>	<b>14,35</b>	<b>TOTAL TIERRAS DE CULTIVO (C+D+H+I)</b>	<b>208.750</b>	
AZ ACELGA	58	53,98	PW PRADOS NATURALES (en regadio)	133	
CM COL REPOLLO			PR PRADOS NATURALES (en seco)	2.052	
CI COL BROCOLI			PH PASTIZAL ALTA MONTAÑA	3.088	
EP ESPARRAGO	59	48,54	PS PASTIZALES	83.963	
EI ESPINACA			PM PASTIZAL MATORRAL	37.290	
AP APIO			CP CHOPO	1.435	
LC LECHUGA			PZ PAWLONIA		
LO LOMBARDA			ET ENCINA TRUFERA		
EL ESCAROLA			CO CONIFERAS	49.099	
TO TOMATE	32	70,93	FL FRONDOSAS CRECIMIENTO LENTO	101.612	
SA SANDIA	0	48,54	FR FRONDOSAS CRECIMIENTO RAPIDO	3.168	
MO MELON	1	48,54	CF CONIFERAS Y FRONDOSAS	20.973	
CW CALABAZA			ML MATORRAL	93.074	
CB CALABACIN	6	48,54	ER ERIAL	24.596	
PI PEPINO	24	70,93	ES ESPARTIZAL	9.319	
BE BERENJENA			BL BALDIO	14.841	
PQ PIMIENTO			IM IMPRODUCTIVO	10.497	
PU PUERRO			NA NO AGRICOLA	129.271	
AC ALCACHOFA	31	48,54	AG AGUAS INTERIORES	9.588	
CK COLIFLOR			AS MAR		
AJ AJO	951	29,67	<b>TOTAL OTRAS SUPERFICIES</b>	<b>593.999</b>	
CL CEBOLLA	1.281	27,58	<b>TOTAL SUPERFICIE GEOGRÁFICA</b>	<b>802.749</b>	
RW REMOLACHA MESA					
CT ZANAHORIA					
MD MAIZ DULCE					
JV JUDIAS VERDES					
GE GRELO					
GV GUI SANTES VERDES					
HV HABAS VERDES	3	48,54			
FN FRESA-FRESON					
VH HUERTO VACIO					
HP CHAMPIÑON					
HX OTRAS HORTALIZAS					
<b>TOTAL HORTALIZAS (HO)</b>	<b>2.446</b>	<b>21,41</b>			
FO FLORES Y ORNAMENTALES					
<b>TOTAL FLORES Y ORNAMENTALES (FL)</b>					
<b>TOTAL CULTIVOS HERBÁCEOS (A)</b>	<b>101.260</b>				
BA BARBECHO	61.943	6,89			
BR BARBECHO REGADIO	2.147	20,88			
<b>TOTAL OTRAS TIERRAS DE LABOR (B)</b>	<b>64.090</b>	<b>6,59</b>			
<b>TOTAL TIERRAS DE LABOR (C=A+B)</b>	<b>165.351</b>				

Nota: Los cultivos en invernadero se incluyen en la "superficie en invernadero"

## 3.1.13. CASTILLA LA MANCHA Distribución General de la Tierra (ha.)

CULTIVO	Superf. (ha)	C. Var. (%)	CULTIVO	Superf. (ha)	C. Var. (%)
TD TRIGO DURO	4.558	28,51	NR NARANJO		
TB TRIGO BLANDO Y SEMIDURO	269.553	4,62	MR MANDARINO		
C2 CEBADA DE 2 CARRERAS	756.327	2,92	LI LIMONERO		
C6 CEBADA DE 6 CARRERAS	66.001	8,75	PA POMELO		
AV AVENA	147.156	6,45	NG NARANJO AMARGO		
CN CENTENO	18.882	16,07	AX OTROS CITRICOS		
TT TRITICALE	74.832	7,56	<b>TOTAL FRUTALES CITRICOS (CI)</b>		
MC MEZCLA DE CEREALES DE INVIERNO	4.407	36,86	MN MANZANO	42	48,31
AR ARROZ			MX MANZANO NO COMERCIAL	16	48,32
MA MAIZ	19.943	16,29	PE PERAL	49	72,34
SR SORGO			MB MEMBRILLERO	3	71,72
QN QUINOA	432	81,30	NI NISPERO	2	92,25
CX OTROS CEREALES GRANO			AB ALBARICOQUERO	1.936	37,58
<b>TOTA CEREALES GRANO (CE)</b>	<b>1.362.090</b>	<b>2,34</b>	CE CEREZO Y GUIENDO	99	40,18
JS JUDIAS SECAS			ME MELOCOTONERO Y NECTARINAS	516	42,22
HS HABAS SECAS			CR CIRUELO	556	77,47
LE LENTEJAS	24.133	15,83	HI HIGUERA	1.671	35,64
GA GARBANZOS	3.125	26,62	CH CHIRIMOYO		
GS GUIANTES SECOS	32.874	13,28	AU AGUACATE		
VE VEZA	14.775	13,75	CQ CAQUI		
AT ALTRAMUZ			PL PLATANERA		
AL ALGARROBAS			KW KIWI		
YE YEROS	32.537	11,79	CU CHUMBERA		
LX OTRAS LEGUMINOSAS GRANO	2.882	36,64	MG MANGO		
<b>TOTAL LEGUMINOSAS (LE)</b>	<b>110.326</b>	<b>6,66</b>	GR GRANADO		
PT PATATA	1.501	48,58	PY PAPAYA		
BT BATATA			PÑ PIÑA		
CY CHUFA			AM ALMENDRO	154.597	5,55
TX OTROS TUBERCULOS PARA CONSUMO			AQ ALMENDRO ABANDONADO	7.291	11,45
<b>TOTAL TUBERCULOS C. H. (TU)</b>	<b>1.501</b>	<b>48,58</b>	AY ALMENDRO NO COMERCIAL	1.047	56,44
CA CAÑA DE AZUCAR			NU NOGAL FRUTO	3.913	18,07
RM REMOLACHA AZUCARERA			AE AVELLANO	4	102,58
AD ALGODON			CJ CASTAÑO FRUTO	7	92,25
LN LINO			PX PISTACHO	44.849	8,79
GI GIRASOL	131.250	6,66	FB FRAMBUESO		
SO SOJA			FX OTROS FRUTALES	145	40,05
CZ COLZA	10.592	21,74	<b>TOTAL FRUTALES NO CITRICOS (FR)</b>	<b>216.745</b>	<b>4,57</b>
KM CAMELINA	219	93,47	VM UVA DE MESA		
KR CARTAMO	7.532	24,97	V1 UVA DE MESA BLANCA SIN SEMILLA	2.304	102,6
OX OTRAS OLEAGINOSAS			V2 UVA DE MESA BLANCA CON SEMILLA	42	102,6
TA TABACO			V3 UVA DE MESA ROJA SIN SEMILLA		
TI TOMATE INDUSTRIA	807	98,98	V4 UVA DE MESA ROJA CON SEMILLA		
LU LUPULO			VT UVA DE TRANSFORMACION	458.952	4,20
PD PIMIENTO PARA PIMENTON			<b>TOTAL VIÑEDO (VI)</b>	<b>461.298</b>	<b>4,17</b>
CD CONDIMENTOS (PIMENTON,ANIS,AZAFRAN,ETC)			OM ACEITUNA DE MESA	39	102,58
IA AROMATICAS (LAVANDA,LAVANDIN,ETC)	8.866	34,91	OD ACEITUNA DOBLE APTITUD	14	102,6
IX OTROS CULTIVOS INDUSTRIALES	6.869	23,16	OT ACEITUNA DE ALMAZARA	449.334	4,45
CC CACAHUETE			<b>TOTAL OLIVAR (OL)</b>	<b>449.388</b>	<b>4,46</b>
<b>TOTAL INDUSTRIALES (IN)</b>	<b>166.135</b>	<b>6,07</b>	AO ALGARROBO		
MF MAIZ FORRAJERO	397	98,10	NX OTROS CULTIVOS LEÑOSOS	438	91,22
AF ALFALFA	16.033	18,94	<b>TOTAL OTROS CULTIVOS LEÑOSOS (OC)</b>	<b>438</b>	<b>91,22</b>
VF VEZA (veza+avena) PARA FORRAJE	4.117	43,09	VV VIVEROS	565	61,22
FV OTROS FORRAJES (CEREAL INV.SORGO,TREB)	38.539	12,10	<b>TOTAL VIVEROS (VV)</b>	<b>565</b>	<b>61,22</b>
PP PRADERAS POLIFITAS	477	69,63	<b>TOTAL CULTIVOS LEÑOSOS (D)</b>	<b>1.128.433</b>	
NABO FORRAJERO			IN SUPERFICIE EN INVERNADERO	65	61,73
RF REMOLACHA FORRAJERA			<b>TOTAL OTRAS SUPERFICIES (I)</b>	<b>65</b>	<b>61,73</b>
CS COLES Y BERZAS FORRAJERAS			HU HUERTOS FAMILIARES	4.628	9,76
RX OTRAS PLANTAS DE ESCARDA FORRA. JERA			<b>TOTAL OTRAS SUPERFICIES (H)</b>	<b>4.628</b>	<b>9,76</b>
<b>TOTAL FORRAJERAS (FO)</b>	<b>59.562</b>	<b>10,22</b>	<b>TOTAL TIERRAS DE CULTIVO (C+D+H+I)</b>	<b>3.686.340</b>	
AZ ACELGA			PW PRADOS NATURALES (en regadio)	70	
CM COL REPOLLO	348	102,58	PR PRADOS NATURALES (en secano)	1.796	
CI COL BROCOLI	422	46,31	PH PASTIZAL ALTA MONTAÑA	20.040	
EP ESPARRAGO	3.206	49,69	PS PASTIZALES	333.149	
EI ESPINACA			PM PASTIZAL MATORRAL	177.644	
AP APIO	338	98,98	CP CHOPO	9.355	
LC LECHUGA	1.528	48,71	PZ PAWLONIA	1.044	
LO LOMBARDA			ET ENCINA TRUFERA	928	
EL ESCAROLA			CO CONIFERAS	997.203	
TO TOMATE	759	44,65	FL FRONDOSAS CRECIMIENTO LENTO	575.170	
SA SANDIA	3.316	29,43	FR FRONDOSAS CRECIMIENTO RAPIDO	13.019	
MO MELON	6.077	26,36	CF CONIFERAS Y FRONDOSAS	264.498	
CW CALABAZA	385	51,94	ML MATORRAL	1.180.223	
CB CALABACIN	95	98,98	ER ERIAL	100.568	
PI PEPINO	4	92,25	ES ESPARTIZAL	40.383	
BE BERENJENA	36	102,58	BL BALDIO	149.759	
PQ PIMIENTO	1.681	42,14	IM IMPRODUCTIVO	56.143	
PU PUERRO			NA NO AGRICOLA	265.228	
AC ALCACHOFA	56	98,98	AG AGUAS INTERIORES	73.373	
CK COLIFLOR			AS MAR		
AJ AJO	24.834	14,18	<b>TOTAL OTRAS SUPERFICIES</b>	<b>4.259.592</b>	
CL CEBOLLA	10.578	17,23	<b>TOTAL SUPERFICIE GEOGRÁFICA</b>	<b>7.945.932</b>	
RW REMOLACHA MESA					
CT ZANAHORIA	85	98,98			
MD MAIZ DULCE					
JV JUDIAS VERDES					
GE GRELO					
GV GUIANTES VERDES	2.696	45,13			
HV HABAS VERDES					
FN FRESA-FRESON					
VH HUERTO VACIO	3	98,98			
HP CHAMPIÑON	279	70,49			
HX OTRAS HORTALIZAS	4	98,98			
<b>TOTAL HORTALIZAS (HO)</b>	<b>56.730</b>	<b>9,24</b>			
FO FLORES Y ORNAMENTALES					
<b>TOTAL FLORES Y ORNAMENTALES (FL)</b>					
<b>TOTAL CULTIVOS HERBÁCEOS (A)</b>	<b>1.756.345</b>				
BA BARBECHO	779.416	2,89			
BR BARBECHO REGADIO	17.453	14,86			
<b>TOTAL OTRAS TIERRAS DE LABOR (B)</b>	<b>796.869</b>	<b>2,83</b>			
<b>TOTAL TIERRAS DE LABOR (C=A+B)</b>	<b>2.553.214</b>				

Nota: Los cultivos en invernadero se incluyen en la "superficie en invernadero"

3.1.14. C. VALENCIANA Distribución General de la Tierra (ha.)

CULTIVO	Superf. (ha)	C. Var. (%)
TD TRIGO DURO	789	219,78
TB TRIGO BLANDO Y SEMIDURO	4.617	98,95
C2 CEBADA DE 2 CARRERAS	14.711	100,70
C6 CEBADA DE 6 CARRERAS	1.866	248,04
AV AVENA	3.952	106,61
CN CENTENO		
TT TRITICALE	456	357,74
MC MEZCLA DE CEREALES DE INVIERNO	77	528,11
AR ARROZ	15.771	18,28
MA MAIZ	528	40,30
SR SORGO		
QN QUINOA		
CX OTROS CEREALES GRANO		
<b>TOTA CEREALES GRANO (CE)</b>	<b>42.767</b>	<b>22,97</b>
JS JUDIAS SECAS		
HS HABAS SECAS		
LE LENTEJAS		
GA GARBANZOS		
GS GUI SANTES SECOS	53	89,03
VE VEZA	229	717,45
AT ALTRAMUZ		
AL ALGARROBAS		
YE YEROS		
LX OTRAS LEGUMINOSAS GRANO		
<b>TOTAL LEGUMINOSAS (LE)</b>	<b>281</b>	<b>249,03</b>
PT PATATA	1.159	31,71
BT BATATA	534	32,64
CY CHUFA	488	58,33
TX OTROS TUBERCULOS PARA CONSUMO	1	89,03
<b>TOTAL TUBERCULOS C. H. (TU)</b>	<b>2.182</b>	<b>23,00</b>
CA CAÑA DE AZUCAR		
RM REMOLACHA AZUCARERA		
AD ALGODON		
LN LINO		
GI GIRASOL		
SO SOJA		
CZ COLZA		
KM CAMELINA		
KR CARTAMO	12	717,45
OX OTRAS OLEAGINOSAS		
TA TABACO	0	89,03
TI TOMATE INDUSTRIA	73	7817,81
LU LUPULO		
PD PIMIENTO PARA PIMENTON		
CD CONDIMENTOS (PIMENTON,ANIS,AZAFRAN,ETC)	42	89,03
AA AROMATICAS (LAVANDA,LAVANDIN,ETC)	565	376,32
IX OTROS CULTIVOS INDUSTRIALES	4	89,03
CC CACAHUETE	2	62,10
<b>TOTAL INDUSTRIALES (IN)</b>	<b>699</b>	<b>48,80</b>
MF MAIZ FORRAJERO	71	45,71
AF ALFALFA	2.672	26,79
VF VEZA (veza+avena) PARA FORRAJE	151	706,80
FV OTROS FORRAJES (CEREAL INV,SORGO,TREB)	3.238	162,25
PP PRADERAS POLIFITAS	77	135,42
NF NABO FORRAJERO		
RF REMOLACHA FORRAJERA		
CS COLES Y BERZAS FORRAJERAS		
RX OTRAS PLANTAS DE ESCARDA FORRA JERA	23	89,03
<b>TOTAL FORRAJERAS (FO)</b>	<b>6.231</b>	<b>42,29</b>
AZ ACELGA	1	89,03
CM COL REPOLLO	130	57,45
CI COL BROCOLI	148	48,83
EP ESPARRAGO		
EI ESPINACA	16	73,43
AP APIO		
LC LECHUGA	157	62,93
LO LOMBARDA		
EL ESCAROLA		
TO TOMATE	289	39,17
SA SANDIA	720	25,79
MO MELON	1.322	115,22
CW CALABAZA	1.700	26,03
CB CALABACIN	92	77,58
PI PEPINO	31	505,16
BE BERENJENA	58	33,47
PQ PIMIENTO	384	29,39
PU PUERRO	15	89,03
AC ALCACHOFA	1.593	16,23
CK COLIFLOR	26	38,32
AJ AJO	19	70,61
CL CEBOLLA	803	28,63
RW REMOLACHA MESA	6	85,13
CT ZANAHORIA		
MD MAIZ DULCE	67	168,30
JV JUDIAS VERDES	88	52,95
GE GRELO		
GV GUI SANTES VERDES		
HV HABAS VERDES	31	50,77
FN FRESA-FRESON		
VH HUERTO VACIO	10.179	12,37
HP CHAMPIÑON		
HX OTRAS HORTALIZAS	212	37,66
<b>TOTAL HORTALIZAS (HO)</b>	<b>18.087</b>	<b>11,26</b>
FO FLORES Y ORNAMENTALES	55	43,35
<b>TOTAL FLORES Y ORNAMENTALES (FL)</b>	<b>55</b>	<b>43,35</b>
<b>TOTAL CULTIVOS HERBACEOS (A)</b>	<b>70.302</b>	
BA BARBECHO	44.221	18,27
BR BARBECHO REGADIO	7.297	25,14
<b>TOTAL OTRAS TIERRAS DE LABOR (B)</b>	<b>51.518</b>	<b>13,60</b>
<b>TOTAL TIERRAS DE LABOR (C=A+B)</b>	<b>121.820</b>	

CULTIVO	Superf. (ha)	C. Var. (%)
NR NARANJO	72.264	5,37309
MR MANDARINO	68.768	5,821861
LI LIMONERO	16.932	15,238409
PA POMELO	991	30,566969
NG NARANJO AMARGO	48	107,330641
AX OTROS CITRICOS	1.085	15,105878
<b>TOTAL FRUTALES CITRICOS (CI)</b>	<b>160.088</b>	<b>4,467794</b>
MN MANZANO	635	47,570979
MX MANZANO NO COMERCIAL	46	128,162125
PE PERAL	311	102,959794
MB MEMBRILLERO	5	74,161893
NI NISPERO	1.111	43,83983
AB ALBARICOQUERO	3.914	138,257312
CE CEREZO Y GUIINDO	2.891	169,582662
ME MELOCOTONERO Y NECTARINAS	3.599	30,468635
CR CIRUELO	1.378	116,276198
HI HIGUERA	702	33,748575
CH CHIRIMOYO		
AU AGUACATE	2.835	21,37297
CQ CAQUI	14.752	9,824477
PL PLATANERA		
KW KIWI	421	29,541009
CU CHUMBERA	192	717,452346
MG MANGO	10	58,88742
GR GRANADO	4.344	17,379447
PY PAPAYA	6	89,029026
PÑ PIÑA		
AM ALMENDRO	92.308	47,425683
AQ ALMENDRO ABANDONADO	20.256	54,647537
AU ALMENDRO NO COMERCIAL	1.300	225,266755
NY NOGAL FRUTO	1.247	83,706256
AE AVELLANO	1.332	1669,38185
CJ CASTAÑO FRUTO		
PX PISTACHO	161	2313,76637
FB FRAMBUESO		
FX OTROS FRUTALES	406	311,109275
<b>TOTAL FRUTALES NO CITRICOS (FR)</b>	<b>154.162</b>	<b>18,30545</b>
VM UVA DE MESA		
V1 UVA DE MESA BLANCA SIN SEMILLA	223	497,432692
V2 UVA DE MESA BLANCA CON SEMILLA	5.579	139,020065
V3 UVA DE MESA ROJA SIN SEMILLA	162	221,925655
V4 UVA DE MESA ROJA CON SEMILLA	387	457,199695
VT UVA DE TRANSFORMACION	59.919	41,760925
<b>TOTAL VIÑEDO (VI)</b>	<b>66.269</b>	<b>39,957381</b>
OM ACEITUNA DE MESA	41	40,307891
OD ACEITUNA DOBLE APTITUD	57	58,242277
OT ACEITUNA DE ALMAZARA	95.596	31,713607
<b>TOTAL OLIVAR (OL)</b>	<b>95.695</b>	<b>31,629281</b>
AO ALGARROBO	16.236	29,758812
NX OTROS CULTIVOS LEÑOSOS	156	1035,29063
<b>TOTAL OTROS CULTIVOS LEÑOSOS (OC)</b>	<b>16.392</b>	<b>29,355951</b>
VV VIVEROS	9.133	32,595725
<b>TOTAL VIVEROS (VV)</b>	<b>9.133</b>	<b>32,595725</b>
<b>TOTAL CULTIVOS LEÑOSOS (D)</b>	<b>501.740</b>	
IN SUPERFICIE EN INVERNADERO	1.212	34,20
<b>TOTAL OTRAS SUPERFICIES (I)</b>	<b>1.212</b>	<b>34,20</b>
HU HUERTOS FAMILIARES	10.355	19,51
<b>TOTAL OTRAS SUPERFICIES (H)</b>	<b>10.355</b>	<b>19,51</b>
<b>TOTAL TIERRAS DE CULTIVO (C+D+H+I)</b>	<b>635.126</b>	

PW PRADOS NATURALES (en regadio)		
PR PRADOS NATURALES (en seco)	308	
PH PASTIZAL ALTA MONTAÑA	4.126	
PS PASTIZALES	33.200	
PM PASTIZAL MATORRAL	72.849	
CP CHOPO	2.627	
PZ PAWLONIA	416	
ET ENCINA TRUFERA	1.540	
CO CONIFERAS	478.897	
FL FRONDOSAS CRECIMIENTO LENTO	45.361	
FR FRONDOSAS CRECIMIENTO RAPIDO	700	
CF CONIFERAS Y FRONDOSAS	71.702	
ML MATORRAL	501.515	
ER ERIAL	22.211	
ES ESPARTIZAL	2.062	
BL BALDIO	134.253	
IM IMPRODUCTIVO	57.617	
NA NO AGRICOLA	229.407	
AG AGUAS INTERIORES	32.426	
AS MAR		
<b>TOTAL OTRAS SUPERFICIES</b>	<b>1.691.215</b>	

**TOTAL SUPERFICIE GEOGRÁFICA 2.326.341**



## 3.1.15. REGIÓN DE MURCIA Distribución General de la Tierra (ha.)

CULTIVO	Superf. (ha)	C. Var. (%)
TD TRIGO DURO	292	67,97
TB TRIGO BLANDO Y SEMIDURO	7.378	20,35
C2 CEBADA DE 2 CARRERAS	20.049	12,34
C6 CEBADA DE 6 CARRERAS	7.852	19,61
AV AVENA	15.835	12,21
CN CENTENO		
TT TRITICALE		
MC MEZCLA DE CEREALES DE INVIERNO		
AR ARROZ	379	103,01
MA MAIZ	456	51,22
SR SORGO		
QN QUINOA		
CX OTROS CEREALES GRANO		
<b>TOTA CEREALES GRANO (CE)</b>	<b>52.241</b>	<b>8,11</b>
JS JUDIAS SECAS		
HS HABAS SECAS		
LE LENTEJAS		
GA GARBANZOS		
GS GUI SANTES SECOS	682	45,58
VE VEZA	1.669	45,58
AT ALTRAMUZ		
AL ALGARROBAS		
YE YEROS		
LX OTRAS LEGUMINOSAS GRANO		
<b>TOTAL LEGUMINOSAS (LE)</b>	<b>2.350</b>	<b>28,18</b>
PT PATATA	3.678	28,23
BT BATATA	7	103,01
CY CHUFA		
TX OTROS TUBERCULOS PARA CONSUMO		
<b>TOTAL TUBERCULOS C. H. (TU)</b>	<b>3.686</b>	<b>28,17</b>
CA CAÑA DE AZUCAR		
RM REMOLACHA AZUCARERA		
AD ALGODON		
LN LINO		
GI GIRASOL	498	204,00
SO SOJA		
CZ COLZA		
KM CAMELINA		
KR CARTAMO		
OX OTRAS OLEAGINOSAS		
TA TABACO		
TI TOMATE INDUSTRIA	3	103,01
LU LUPULO		
PD PIMIENTO PARA PIMENTON	1.446	25,44
CD CONDIMENTOS (PIMENTON,ANIS,AZAFRAN,ETC)	306	28,49
AA AROMATICAS (LAVANDA,LAVANDIN,ETC)	2.671	63,27
IX OTROS CULTIVOS INDUSTRIALES	13	72,68
CC CACAHUETE		
<b>TOTAL INDUSTRIALES (IN)</b>	<b>4.936</b>	<b>14,72</b>
MF MAIZ FORRAJERO	7	103,01
AF ALFALFA	381	31,37
VF VEZA (veza+avena) PARA FORRAJE		
FV OTROS FORRAJES (CEREAL INV,SORGO,TREB)	78	68,67
PP PRADERAS POLIFITAS		
NF NABO FORRAJERO		
RF REMOLACHA FORRAJERA		
CS COLES Y BERZAS FORRAJERAS		
RX OTRAS PLANTAS DE ESCARDA FORRAJERA		
<b>TOTAL FORRAJERAS (FO)</b>	<b>465</b>	<b>27,28</b>
AZ ACELGA		
CM COL REPOLLO		
CI COL BROCOLI	1.579	31,96
EP ESPARRAGO		
EI ESPINACA		
AP APIO		
LC LECHUGA	837	58,50
LO LOMBARDA		
EL ESCAROLA		
TO TOMATE	31	80,11
SA SANDIA	4.153	21,89
MO MELON	11.234	17,95
CW CALABAZA	1.018	29,01
CB CALABACIN	118	103,29
PI PEPINO		
BE BERENJENA	14	62,53
PQ PIMIENTO	1.025	35,50
PU PUERRO		
AC ALCACHOFA	2.012	34,06
CK COLIFLOR	37	103,01
AJ AJO		
CL CEBOLLA	374	89,85
RW REMOLACHA MESA		
CT ZANAHORIA		
MD MAIZ DULCE	867	45,35
JV JUDIAS VERDES		
GE GRELO		
GV GUI SANTES VERDES		
HV HABAS VERDES		
FN FRESA-FRESON		
VH HUERTO VACIO	22.757	12,05
HP CHAMPIÑON		
HX OTRAS HORTALIZAS	9	103,01
<b>TOTAL HORTALIZAS (HO)</b>	<b>46.066</b>	<b>10,88</b>
FO FLORES Y ORNAMENTALES	49	53,94
<b>TOTAL FLORES Y ORNAMENTALES (FL)</b>	<b>49</b>	<b>53,94</b>
<b>TOTAL CULTIVOS HERBACEOS (A)</b>	<b>109.794</b>	
BA BARBECHO	72.956	6,65
BR BARBECHO REGADIO	22.298	9,94
<b>TOTAL OTRAS TIERRAS DE LABOR (B)</b>	<b>95.254</b>	<b>5,99</b>
<b>TOTAL TIERRAS DE LABOR (C=A+B)</b>	<b>205.048</b>	

CULTIVO	Superf. (ha)	C. Var. (%)
NR NARANJO	9.937	16,78
MR MANDARINO	6.778	22,86
LI LIMONERO	27.977	14,98
PA POMELO	719	37,65
NG NARANJO AMARGO		
AX OTROS CITRICOS	25	68,78
<b>TOTAL FRUTALES CITRICOS (CI)</b>	<b>45.436</b>	<b>13,68</b>
MN MANZANO	2	103,01
MX MANZANO NO COMERCIAL		
PE PERAL	1.094	42,43
MB MEMBRILLERO		
NI NISPERO	1	103,01
AB ALBARICOQUERO	9.462	17,51
CE CEREZO Y GUIINDO	241	49,40
ME MELOCOTONERO Y NECTARINAS	15.308	15,83
CR CIRUELO	693	35,94
HI HIGUERA	65	28,02
CH CHIRIMOYO		
AU AGUACATE		
CQ CAQUI	9	103,01
PL PLATANERA		
KW KIWI		
CU CHUMBERA	297	44,81
MG MANGO		
GR GRANADO	463	31,21
PY PAPAYA		
PÑ PIÑA		
AM ALMENDRO	109.540	7,09
AQ ALMENDRO ABANDONADO	8.841	19,41
AU ALMENDRO NO COMERCIAL	2.065	38,27
NY NOGAL FRUTO	155	75,56
AE AVELLANO		
CJ CASTAÑO FRUTO		
PX PISTACHO	1.122	23,46
FB FRAMBUESO		
FX OTROS FRUTALES	7	82,91
<b>TOTAL FRUTALES NO CITRICOS (FR)</b>	<b>149.362</b>	<b>6,54</b>
VM UVA DE MESA		
V1 UVA DE MESA BLANCA SIN SEMILLA	2.154	32,3
V2 UVA DE MESA BLANCA CON SEMILLA	736	69,5
V3 UVA DE MESA ROJA SIN SEMILLA	2.666	23,3
V4 UVA DE MESA ROJA CON SEMILLA	661	38,5
VT UVA DE TRANSFORMACION	19.006	11,49
<b>TOTAL VIÑEDO (VI)</b>	<b>25.223</b>	<b>10,13</b>
OM ACEITUNA DE MESA	55	77,34
OD ACEITUNA DOBLE APTITUD	34	33,0
OT ACEITUNA DE ALMAZARA	28.944	7,47
<b>TOTAL OLIVAR (OL)</b>	<b>29.032</b>	<b>7,48</b>
AO ALGARROBO	1.817	30,58
NX OTROS CULTIVOS LEÑOSOS		
<b>TOTAL OTROS CULTIVOS LEÑOSOS (OC)</b>	<b>1.817</b>	<b>30,58</b>
VV VIVEROS	933	22,73
<b>TOTAL VIVEROS (VV)</b>	<b>933</b>	<b>22,73</b>
<b>TOTAL CULTIVOS LEÑOSOS (D)</b>	<b>251.803</b>	
IN SUPERFICIE EN INVERNADERO	6.491	14,90
<b>TOTAL OTRAS SUPERFICIES (I)</b>	<b>6.491</b>	<b>14,90</b>
HU HUERTOS FAMILIARES	4.809	16,94
<b>TOTAL OTRAS SUPERFICIES (H)</b>	<b>4.809</b>	<b>16,94</b>
<b>TOTAL TIERRAS DE CULTIVO (C+D+H+I)</b>	<b>468.151</b>	
PW PRADOS NATURALES (en regadio)		
PR PRADOS NATURALES (en seco)		
PH PASTIZAL ALTA MONTAÑA		
PS PASTIZALES	2.484	
PM PASTIZAL MATORRAL	9.602	
CP CHOPO	22	
PZ PAWLONIA	28	
ET ENCINA TRUFERA		
CO CONIFERAS	199.575	
FL FRONDOSAS CRECIMIENTO LENTO	2.124	
FR FRONDOSAS CRECIMIENTO RAPIDO	74	
CF CONIFERAS Y FRONDOSAS	6.564	
ML MATORRAL	206.662	
ER ERIAL	25.089	
ES ESPARTIZAL	28.514	
BL BALDIO	67.501	
IM IMPRODUCTIVO	15.515	
NA NO AGRICOLA	87.985	
AG AGUAS INTERIORES	11.726	
AS MAR		
<b>TOTAL OTRAS SUPERFICIES</b>	<b>663.464</b>	
<b>TOTAL SUPERFICIE GEOGRÁFICA</b>	<b>1.131.615</b>	

Nota: Los cultivos en invernadero se incluyen en la "superficie en invernadero"

3.1.16. EXTREMADURA Distribución General de la Tierra (ha.)

CULTIVO	Superf. (ha)	C. Var. (%)
TD TRIGO DURO	6.738	32,00
TB TRIGO BLANDO Y SEMIDURO	73.194	10,03
C2 CEBADA DE 2 CARRERAS	40.277	13,26
C6 CEBADA DE 6 CARRERAS	5.874	38,91
AV AVENA	58.766	12,45
CN CENTENO	1.943	54,06
TT TRITICALE	13.282	25,79
MC MEZCLA DE CEREALES DE INVIERNO	3.785	38,89
AR ARROZ	19.151	5,92
MA MAIZ	46.756	3,59
SR SORGO		
QN QUINOA	236	82,27
CX OTROS CEREALES GRANO		
<b>TOTA CEREALES GRANO (CE)</b>	<b>270.004</b>	<b>4,02</b>
JS JUDIAS SECAS		
HS HABAS SECAS	1.145	43,59
LE LENTEJAS		
GA GARBANZOS	1.988	33,51
GS GUI SANTES SECOS	7.584	34,46
VE VEZA	279	34,80
AT ALTRAMUZ		
AL ALGARROBAS		
YE YEROS		
LX OTRAS LEGUMINOSAS GRANO		
<b>TOTAL LEGUMINOSAS (LE)</b>	<b>10.997</b>	<b>24,59</b>
PT PATATA	107	28,42
BT BATATA	150	41,08
CY CHUFA		
TX OTROS TUBERCULOS PARA CONSUMO		
<b>TOTAL TUBERCULOS C. H. (TU)</b>	<b>257</b>	<b>24,70</b>
CA CAÑA DE AZUCAR		
RM REMOLACHA AZUCARERA		
AD ALGODON		
LN LINO		
GI GIRASOL	12.294	24,58
SO SOJA	629	18,30
CZ COLZA	3.080	47,66
KM CAMELINA		
KR CARTAMO		
OX OTRAS OLEAGINOSAS		
TA TABACO	7.220	8,75
TI TOMATE INDUSTRIA	23.361	5,72
LU LUPULO		
PD PIMIENTO PARA PIMENTON	480	15,65
CD CONDIMENTOS (PIMENTON,ANIS,AZAFRAN,ETC)		
AA AROMATICAS (LAVANDA,LAVANDIN,ETC)		
IX OTROS CULTIVOS INDUSTRIALES	47	41,08
CC CACAHUETE		
<b>TOTAL INDUSTRIALES (IN)</b>	<b>47.111</b>	<b>5,44</b>
MF MAIZ FORRAJERO	44	41,08
AF ALFALFA	2.257	11,59
VF VEZA (veza+avena) PARA FORRAJE	1.404	37,80
FV OTROS FORRAJES (CEREAL INV,SORGO,TREB)	21.712	14,35
PP PRADERAS POLIFITAS	31.378	9,49
NF NABO FORRAJERO		
RF REMOLACHA FORRAJERA		
CS COLES Y BERZAS FORRAJERAS		
RX OTRAS PLANTAS DE ESCARDA FORRAJERA		
<b>TOTAL FORRAJERAS (FO)</b>	<b>56.795</b>	<b>7,67</b>
AZ ACELGA		
CM COL REPOLLO		
CI COL BROCOLI	109	38,96
EP ESPARRAGO	1.102	19,65
EI ESPINACA		
AP APIO		
LC LECHUGA		
LO LOMBARDA		
EL ESCAROLA		
TO TOMATE	1.975	18,95
SA SANDIA	550	84,53
MO MELON	1.177	39,23
CW CALABAZA	41	38,92
CB CALABACIN	231	40,80
PI PEPINO		
BE BERENJENA		
PQ PIMIENTO	1.060	42,35
PU PUERRO	6	41,08
AC ALCACHOFA		
CK COLIFLOR		
AJ AJO	530	28,86
CL CEBOLLA	211	26,66
RW REMOLACHA MESA		
CT ZANAHORIA		
MD MAIZ DULCE		
JV JUDIAS VERDES		
GE GRELO		
GV GUI SANTES VERDES		
HV HABAS VERDES		
FN FRESA-FRESON		
VH HUERTO VACIO		
HP CHAMPIÑON		
HX OTRAS HORTALIZAS	106	63,97
<b>TOTAL HORTALIZAS (HO)</b>	<b>7.098</b>	<b>12,16</b>
FO FLORES Y ORNAMENTALES		
<b>TOTAL FLORES Y ORNAMENTALES (FL)</b>		
<b>TOTAL CULTIVOS HERBACEOS (A)</b>	<b>392.261</b>	
BA BARBECHO	214.549	7,08
BR BARBECHO REGADIO	6.460	14,19
<b>TOTAL OTRAS TIERRAS DE LABOR (B)</b>	<b>221.009</b>	<b>6,55</b>
<b>TOTAL TIERRAS DE LABOR (C=A+B)</b>	<b>613.270</b>	

CULTIVO	Superf. (ha)	C. Var. (%)
NR NARANJO	20	31,47
MR MANDARINO		
LI LIMONERO		
PA POMELO	59	82,78
NG NARANJO AMARGO		
AX OTROS CITRICOS		
<b>TOTAL FRUTALES CITRICOS (CI)</b>	<b>78</b>	<b>50,37</b>
MN MANZANO	22	41,08
MX MANZANO NO COMERCIAL		
PE PERAL	197	21,97
MB MEMBRILLERO	9	41,08
NI NISPERO		
AB ALBARICOQUERO	108	32,78
CE CEREZO Y GUIINDO	9.940	23,84
ME MELOCOTONERO Y NECTARINAS	5.234	9,90
CR CIRUELO	3.855	12,44
HI HIGUERA	13.190	20,65
CH CHIRIMOYO		
AU AGUACATE		
CQ CAQUI	130	35,39
PL PLATANERA		
KW KIWI	6	120,95
CU CHUMBERA	15	41,84
MG MANGO		
GR GRANADO	26	120,95
PY PAPAYA		
PÑ PIÑA		
AM ALMENDRO	18.314	14,23
AQ ALMENDRO ABANDONADO	815	34,72
AY ALMENDRO NO COMERCIAL	590	32,69
NU NOGAL FRUTO	1.851	18,56
AE AVELLANO		
CJ CASTAÑO FRUTO	2.957	34,91
PX PISTACHO	1.267	27,27
FB FRAMBUESO	5	45,37
FX OTROS FRUTALES	45	36,28
<b>TOTAL FRUTALES NO CITRICOS (FR)</b>	<b>58.576</b>	<b>7,63</b>
VM UVA DE MESA		
V1 UVA DE MESA BLANCA SIN SEMILLA	267	41,1
V2 UVA DE MESA BLANCA CON SEMILLA		
V3 UVA DE MESA ROJA SIN SEMILLA		
V4 UVA DE MESA ROJA CON SEMILLA		
VT UVA DE TRANSFORMACION	85.872	9,83
<b>TOTAL VIÑEDO (VI)</b>	<b>86.139</b>	<b>9,74</b>
OM ACEITUNA DE MESA	21.546	18,07
OD ACEITUNA DOBLE APTITUD	3.625	69,9
OT ACEITUNA DE ALMAZARA	263.521	5,84
<b>TOTAL OLIVAR (OL)</b>	<b>288.692</b>	<b>5,63</b>
AO ALGARROBO		
NX OTROS CULTIVOS LEÑOSOS		
<b>TOTAL OTROS CULTIVOS LEÑOSOS (OC)</b>		
VV VIVEROS	1.187	19,29
<b>TOTAL VIVEROS (VV)</b>	<b>1.187</b>	<b>19,29</b>
<b>TOTAL CULTIVOS LEÑOSOS (D)</b>	<b>434.673</b>	
IN SUPERFICIE EN INVERNADERO	175	17,07
<b>TOTAL OTRAS SUPERFICIES (I)</b>	<b>175</b>	<b>17,07</b>
HU HUERTOS FAMILIARES	4.750	9,62
<b>TOTAL OTRAS SUPERFICIES (H)</b>	<b>4.750</b>	<b>9,62</b>
<b>TOTAL TIERRAS DE CULTIVO (C+D+H+I)</b>	<b>1.052.867</b>	
PW PRADOS NATURALES (en regadio)	92	
PR PRADOS NATURALES (en secoano)	519	
PH PASTIZAL ALTA MONTAÑA	9.830	
PS PASTIZALES	1.569.041	
PM PASTIZAL MATORRAL	427.935	
CP CHOPO	1.325	
PZ PAWLONIA		
ET ENCINA TRUFERA	130	
CO CONIFERAS	69.106	
FL FRONDOSAS CRECIMIENTO LENTO	444.203	
FR FRONDOSAS CRECIMIENTO RAPIDO	45.344	
CF CONIFERAS Y FRONDOSAS	18.020	
ML MATORRAL	248.001	
ER ERIAL	2.369	
ES ESPARTIZAL		
BL BALDIO	10.694	
IM IMPRODUCTIVO	25.116	
NA NO AGRICOLA	125.431	
AG AGUAS INTERIORES	113.520	
AS MAR		
<b>TOTAL OTRAS SUPERFICIES</b>	<b>3.110.676</b>	
<b>TOTAL SUPERFICIE GEOGRÁFICA</b>	<b>4.163.543</b>	

Nota: Los cultivos en invernadero se incluyen en la "superficie en invernadero"

## 3.1.17. ANDALUCÍA Distribución General de la Tierra (ha.)

CULTIVO	Superf. (ha)	C. Var. (%)
TD TRIGO DURO	236.476	4,52
TB TRIGO BLANDO Y SEMIDURO	136.148	5,30
C2 CEBADA DE 2 CARRERAS	82.989	7,46
C6 CEBADA DE 6 CARRERAS	41.478	9,99
AV AVENA	65.782	7,99
CN CENTENO	942	33,99
TT TRITICALE	35.031	11,45
MC MEZCLA DE CEREALES DE INVIERNO	13.541	16,06
AR ARROZ	22.539	4,77
MA MAIZ	10.122	7,63
SR SORGO	1.900	18,31
QN QUINOA	56	61,44
CX OTROS CEREALES GRANO	6.890	12,24
<b>TOTA CEREALES GRANO (CE)</b>	<b>653.892</b>	<b>2,56</b>
JS JUDIAS SECAS	9	110,51
HS HABAS SECAS	14.156	18,25
LE LENTEJAS		
GA GARBANZOS	18.305	13,18
GS GUI SANTES SECOS	7.637	27,52
VE VEZA	6.255	39,34
AT ALTRAMUZ	2.386	65,31
AL ALGARROBAS	1	37,73
YE YEROS	395	100,08
LX OTRAS LEGUMINOSAS GRANO		
<b>TOTAL LEGUMINOSAS (LE)</b>	<b>49.144</b>	<b>10,09</b>
PT PATATA	5.625	9,42
BT BATATA	381	17,65
CY CHUFA		
TX OTROS TUBERCULOS PARA CONSUMO	4	37,73
<b>TOTAL TUBERCULOS C. H. (TU)</b>	<b>6.009</b>	<b>8,91</b>
CA CAÑA DE AZUCAR		
RM REMOLACHA AZUCARERA	7.518	8,21
AD ALGODON	64.199	3,15
LN LINO		
GI GIRASOL	204.825	4,59
SO SOJA		
CZ COLZA	2.803	17,43
KM CAMELINA	558	110,51
KR CARTAMO	3.863	36,33
OX OTRAS OLEAGINOSAS	613	72,34
TA TABACO		
TI TOMATE INDUSTRIA	6.868	10,16
LU LUPULO		
PD PIMIENTO PARA PIMENTON		
CD CONDIMENTOS (PIMENTON,ANIS,AZAFRAN,ETC)	9.677	18,09
AA AROMATICAS (LAVANDA,LAVANDIN,ETC)	74	19,83
IX OTROS CULTIVOS INDUSTRIALES	182	22,38
CC CACAHUETE	6	37,73
<b>TOTAL INDUSTRIALES (IN)</b>	<b>301.185</b>	<b>2,47</b>
MF MAIZ FORRAJERO	128	36,09
AF ALFALFA	10.509	8,10
VF VEZA (veza+avena) PARA FORRAJE	4.828	30,62
FV OTROS FORRAJES (CEREAL INV,SORGO,TREB)	32.500	12,55
PP PRADERAS POLIFITAS	1.499	30,64
NF NABO FORRAJERO		
RF REMOLACHA FORRAJERA	435	24,75
CS COLES Y BERZAS FORRAJERAS		
RX OTRAS PLANTAS DE ESCARDA FORRA JERA	9	37,73
<b>TOTAL FORRAJERAS (FO)</b>	<b>49.908</b>	<b>7,90</b>
AZ ACELGA	5	37,73
CM COL REPOLLO	26	46,10
CI COL BROCOLI	2.279	37,75
EP ESPARRAGO	7.419	11,08
EI ESPINACA	381	31,31
AP APIO	32	30,10
LC LECHUGA	224	22,01
LO LOMBARDA		
EL ESCAROLA	697	72,34
TO TOMATE	1.261	14,47
SA SANDIA	2.822	13,32
MO MELON	3.691	42,18
CW CALABAZA	447	22,03
CB CALABACIN	521	13,68
PI PEPINO	37	31,63
BE BERENJENA	17	41,83
PQ PIMIENTO	1.416	10,67
PU PUERRO	696	45,46
AC ALCACHOFA	855	16,11
CK COLIFLOR	966	21,47
AJ AJO	10.801	14,30
CL CEBOLLA	3.109	18,03
RW REMOLACHA MESA	790	57,65
CT ZANAHORIA	2.231	13,95
MD MAIZ DULCE	2.134	18,27
JV JUDIAS VERDES	754	21,11
GE GRELO		
GV GUI SANTES VERDES	40	27,14
HV HABAS VERDES	1.296	77,90
FN FRESA-FRESON	418	29,78
VH HUERTO VACIO	5.618	16,05
HP CHAMPIÑON		
HX OTRAS HORTALIZAS	434	27,56
<b>TOTAL HORTALIZAS (HO)</b>	<b>51.419</b>	<b>5,83</b>
FO FLORES Y ORNAMENTALES	481	25,82
<b>TOTAL FLORES Y ORNAMENTALES (FL)</b>	<b>481</b>	<b>25,82</b>
<b>TOTAL CULTIVOS HERBACEOS (A)</b>	<b>1.112.038</b>	
BA BARBECHO	258.712	3,42
BR BARBECHO REGADIO	20.203	6,73
<b>TOTAL OTRAS TIERRAS DE LABOR (B)</b>	<b>278.915</b>	<b>3,05</b>
<b>TOTAL TIERRAS DE LABOR (C=A+B)</b>	<b>1.390.953</b>	

CULTIVO	Superf. (ha)	C. Var. (%)
NR NARANJO	60.954	3,96
MR MANDARINO	18.805	10,68
LI LIMONERO	7.383	10,42
PA POMELO	1.154	12,10
NG NARANJO AMARGO	270	18,30
AX OTROS CITRICOS	31	29,48
<b>TOTAL FRUTALES CITRICOS (CI)</b>	<b>88.597</b>	<b>3,94</b>
MN MANZANO	345	36,34
MX MANZANO NO COMERCIAL	0	37,73
PE PERAL	128	24,28
MB MEMBRILLERO	479	29,08
NI NISPERO	487	23,75
AB ALBARICOQUERO	167	28,32
CE CEREZO Y GUIINDO	1.472	34,35
ME MELOCOTONERO Y NECTARINAS	4.186	12,08
CR CIRUELO	1.008	33,55
HI HIGUERA	2.197	22,12
CH CHIRIMOYO	2.822	20,02
AU AGUACATE	16.139	8,29
CQ CAQUI	1.368	15,00
PL PLATANERA		
KW KIWI	85	37,73
CU CHUMBERA	94	41,63
MG MANGO	4.776	20,57
GR GRANADO	861	29,64
PY PAPAYA		
PÑ PIÑA		
AM ALMENDRO	201.346	4,81
AQ ALMENDRO ABANDONADO	20.318	10,83
AY ALMENDRO NO COMERCIAL	7.234	23,65
NU NOGAL FRUTO	1.383	12,18
AE AVELLANO		
CJ CASTAÑO FRUTO	4.639	36,97
PX PISTACHO	3.828	15,06
FB FRAMBUESO	1.338	33,26
FX OTROS FRUTALES	2.306	13,28
<b>TOTAL FRUTALES NO CITRICOS (FR)</b>	<b>279.004</b>	<b>3,69</b>
VM UVA DE MESA		
V1 UVA DE MESA BLANCA SIN SEMILLA	9	24,2
V2 UVA DE MESA BLANCA CON SEMILLA	240	19,8
V3 UVA DE MESA ROJA SIN SEMILLA	460	46,4
V4 UVA DE MESA ROJA CON SEMILLA	675	21,1
VT UVA DE TRANSFORMACION	22.042	11,24
<b>TOTAL VIÑEDO (VI)</b>	<b>23.425</b>	<b>10,42</b>
OM ACEITUNA DE MESA	54.906	9,61
OD ACEITUNA DOBLE APTITUD	113.051	7,4
OT ACEITUNA DE ALMAZARA	1.505.038	1,84
<b>TOTAL OLIVAR (OL)</b>	<b>1.672.996</b>	<b>1,71</b>
AO ALGARROBO	2.318	40,80
NX OTROS CULTIVOS LEÑOSOS	210	49,87
<b>TOTAL OTROS CULTIVOS LEÑOSOS (OC)</b>	<b>2.528</b>	<b>38,31</b>
VV VIVEROS	2.396	14,14
<b>TOTAL VIVEROS (VV)</b>	<b>2.396</b>	<b>14,14</b>
<b>TOTAL CULTIVOS LEÑOSOS (D)</b>	<b>2.068.946</b>	
IN SUPERFICIE EN INVERNADERO	56.237	4,12
<b>TOTAL OTRAS SUPERFICIES (I)</b>	<b>56.237</b>	<b>4,12</b>
HU HUERTOS FAMILIARES	12.315	6,03
<b>TOTAL OTRAS SUPERFICIES (H)</b>	<b>12.315</b>	<b>6,03</b>
<b>TOTAL TIERRAS DE CULTIVO (C+D+H+I)</b>	<b>3.528.451</b>	
PW PRADOS NATURALES (en regadio)	8	
PR PRADOS NATURALES (en secano)	821	
PH PASTIZAL ALTA MONTAÑA	37.114	
PS PASTIZALES	830.783	
PM PASTIZAL MATORRAL	590.932	
CP CHOPO	5.019	
PZ PAWLONIA	15	
ET ENCINA TRUFERA	114	
CO CONIFERAS	668.263	
FL FRONDOSAS CRECIMIENTO LENTO	607.557	
FR FRONDOSAS CRECIMIENTO RAPIDO	135.500	
CF CONIFERAS Y FRONDOSAS	131.820	
ML MATORRAL	1.097.337	
ER ERIAL	118.021	
ES ESPARTIZAL	136.116	
BL BALDIO	102.796	
IM IMPRODUCTIVO	186.564	
NA NO AGRICOLA	421.599	
AG AGUAS INTERIORES	161.026	
AS MAR		
<b>TOTAL OTRAS SUPERFICIES</b>	<b>5.231.406</b>	
<b>TOTAL SUPERFICIE GEOGRÁFICA</b>	<b>8.759.857</b>	

Nota: Los cultivos en invernadero se incluyen en la "superficie en invernadero"

3.1.18 CANARIAS Distribución General de la Tierra (ha.)

CULTIVO	Superf. (ha)	C. Var. (%)
TD TRIGO DURO		
TB TRIGO BLANDO Y SEMIDURO	30	94,31
C2 CEBADA DE 2 CARRERAS	15	120,74
C6 CEBADA DE 6 CARRERAS		
AV AVENA	32	21,07
CN CENTENO	34	88,62
TT TRITICALE		
MC MEZCLA DE CEREALES DE INVIERNO		
AR ARROZ		
MA MAIZ	618	39,24
SR SORGO		
QN QUINOA		
CX OTROS CEREALES GRANO		
<b>TOTA CEREALES GRANO (CE)</b>	<b>728</b>	<b>32,95</b>
JS JUDIAS SECAS	4	
HS HABAS SECAS		
LE LENTEJAS	7	120,74
GA GARBANZOS		
GS GUI SANTES SECOS		
VE VEZA		
AT ALTRAMUZ		
AL ALGARROBAS		
YE YEROS		
LX OTRAS LEGUMINOSAS GRANO		
<b>TOTAL LEGUMINOSAS (LE)</b>	<b>10</b>	<b>141,99</b>
PT PATATA	1.896	29,51
BT BATATA	158	39,29
CY CHUFA		
TX OTROS TUBERCULOS PARA CONSUMO	52	15,30
<b>TOTAL TUBERCULOS C. H. (TU)</b>	<b>2.105</b>	<b>23,26</b>
CA CAÑA DE AZUCAR		
RM REMOLACHA AZUCARERA		
AD ALGODON		
LN LINO		
GI GIRASOL		
SO SOJA		
CZ COLZA		
KM CAMELINA		
KR CARTAMO	15	15,30
OX OTRAS OLEAGINOSAS		
TA TABACO		
TI TOMATE INDUSTRIA		
LU LUPULO		
PD PIMIENTO PARA PIMENTON		
CD CONDIMENTOS (PIMENTON,ANIS,AZAFRAN,ETC)		
AA AROMATICAS (LAVANDA,LAVANDIN,ETC)		
IX OTROS CULTIVOS INDUSTRIALES	22	126,84
CC CACAHUETE		
<b>TOTAL INDUSTRIALES (IN)</b>	<b>38</b>	<b>25,61</b>
MF MAIZ FORRAJERO	9	120,74
AF ALFALFA		
VF VEZA (veza+avena) PARA FORRAJE		
FV OTROS FORRAJES (CEREAL INV,SORGO,TREB)	473	53,24
PP PRADERAS POLIFITAS		
NF NABO FORRAJERO		
RF REMOLACHA FORRAJERA		
CS COLES Y BERZAS FORRAJERAS		
RX OTRAS PLANTAS DE ESCARDA FORRAJERA		
<b>TOTAL FORRAJERAS (FO)</b>	<b>482</b>	<b>52,87</b>
AZ ACELGA	3	120,74
CM COL REPOLLO	39	54,07
CI COL BROCOLI	128	5694,04
EP ESPARRAGO		
EI ESPINACA	3	101,39
AP APIO		
LC LECHUGA	24	81,92
LO LOMBARDA		
EL ESCAROLA	18	120,74
TO TOMATE	117	52,94
SA SANDIA	64	120,07
MO MELON	17	77,61
CW CALABAZA	133	27,16
CB CALABACIN	88	186,01
PI PEPINO		
BE BERENJENA	20	2974,53
PQ PIMIENTO	19	65,78
PU PUERRO		
AC ALCACHOFA		
CK COLIFLOR	24	79,90
AJ AJO		
CL CEBOLLA	124	52,47
RW REMOLACHA MESA		
CT ZANAHORIA	6	
MD MAIZ DULCE	222	39,87
JV JUDIAS VERDES	95	422,98
GE GRELO		
GV GUI SANTES VERDES	5	
HV HABAS VERDES	26	58,46
FN FRESA-FRESON	389	15,21
VH HUERTO VACIO	1.823	48,51
HP CHAMPIÑON		
HX OTRAS HORTALIZAS	1	
<b>TOTAL HORTALIZAS (HO)</b>	<b>3.388</b>	<b>22,20</b>
FO FLORES Y ORNAMENTALES	65	384,16
<b>TOTAL FLORES Y ORNAMENTALES (FL)</b>	<b>65</b>	<b>384,16</b>
<b>TOTAL CULTIVOS HERBACEOS (A)</b>	<b>6.817</b>	
BA BARBECHO	6.719	13,80
BR BARBECHO REGADIO	461	24,12
<b>TOTAL OTRAS TIERRAS DE LABOR (B)</b>	<b>7.181</b>	<b>10,08</b>
<b>TOTAL TIERRAS DE LABOR (C=A+B)</b>	<b>13.997</b>	

CULTIVO	Superf. (ha)	C. Var. (%)
NR NARANJO	985	32,81
MR MANDARINO	2	120,74
LI LIMONERO	232	70,25
PA POMELO		
NG NARANJO AMARGO		
AX OTROS CITRICOS	27	120,74
<b>TOTAL FRUTALES CITRICOS (CI)</b>	<b>1.246</b>	<b>34,48</b>
MN MANZANO	120	72,03
MX MANZANO NO COMERCIAL	4	120,74
PE PERAL	67	82,52
MB MEMBRILLERO	10	83,05
NI NISPERO	76	52,99
AB ALBARICOQUERO	27	57,39
CE CEREZO Y GUIINDO	6	681,98
ME MELOCOTONERO Y NECTARINAS	63	62,78
CR CIRUELO	122	50,70
HI HIGUERA	207	20,23
CH CHIRIMOYO	9	101,41
AU AGUACATE	1.387	28,24
CQ CAQUI	3	120,74
PL PLATANERA	6.692	15,46
KW KIWI	16	120,74
CU CHUMBERA	232	100,09
MG MANGO	267	52,64
GR GRANADO	1	120,74
PY PAPAYA	65	117,80
PÑ PIÑA	12	66,51
AM ALMENDRO	142	15,04
AQ ALMENDRO ABANDONADO	225	146,41
AY ALMENDRO NO COMERCIAL		
NU NOGAL FRUTO	14	87,08
AE AVELLANO		
CJ CASTAÑO FRUTO	393	101,93
PX PISTACHO		
FB FRAMBUESO		
FX OTROS FRUTALES	47	87,57
<b>TOTAL FRUTALES NO CITRICOS (FR)</b>	<b>10.206</b>	<b>13,31</b>
VM UVA DE MESA		
V1 UVA DE MESA BLANCA SIN SEMILLA	3	120,7
V2 UVA DE MESA BLANCA CON SEMILLA	2	81,5
V3 UVA DE MESA ROJA SIN SEMILLA		
V4 UVA DE MESA ROJA CON SEMILLA		
VT UVA DE TRANSFORMACION	7.959	13,13
<b>TOTAL VIÑEDO (VI)</b>	<b>7.964</b>	<b>13,12</b>
OM ACEITUNA DE MESA	101	304,51
OD ACEITUNA DOBLE APTITUD	223	92,5
OT ACEITUNA DE ALMAZARA	110	88,56
<b>TOTAL OLIVAR (OL)</b>	<b>435</b>	<b>71,73</b>
AO ALGARROBO		
NX OTROS CULTIVOS LEÑOSOS		
<b>TOTAL OTROS CULTIVOS LEÑOSOS (OC)</b>		
VV VIVEROS	434	3767,72
<b>TOTAL VIVEROS (VV)</b>	<b>434</b>	<b>3767,72</b>
<b>TOTAL CULTIVOS LEÑOSOS (D)</b>	<b>20.284</b>	
IN SUPERFICIE EN INVERNADERO	5.776	26,15
<b>TOTAL OTRAS SUPERFICIES (I)</b>	<b>5.776</b>	<b>26,15</b>
HU HUERTOS FAMILIARES	3.749	13,85
<b>TOTAL OTRAS SUPERFICIES (H)</b>	<b>3.749</b>	<b>13,85</b>
<b>TOTAL TIERRAS DE CULTIVO (C+D+H+I)</b>	<b>43.807</b>	
PW PRADOS NATURALES (en regadio)		
PR PRADOS NATURALES (en secano)	100	
PH PASTIZAL ALTA MONTAÑA		
PS PASTIZALES	60.272	
PM PASTIZAL MATORRAL	98.573	
CP CHOPO	11	
PZ PAWLONIA		
ET ENCINA TRUFERA		
CO CONIFERAS	81.274	
FL FRONDOSAS CRECIMIENTO LENTO	24.934	
FR FRONDOSAS CRECIMIENTO RAPIDO	8.903	
CF CONIFERAS Y FRONDOSAS	2.151	
ML MATORRAL	165.546	
ER ERIAL	63.207	
ES ESPARTIZAL		
BL BALDIO	60.682	
IM IMPRODUCTIVO	85.696	
NA NO AGRICOLA	48.102	
AG AGUAS INTERIORES	1.252	
AS MAR		
<b>TOTAL OTRAS SUPERFICIES</b>	<b>700.703</b>	
<b>TOTAL SUPERFICIE GEOGRÁFICA</b>	<b>744.510</b>	

Nota: Los cultivos en invernadero se incluyen en la "superficie en invernadero"

### **3.2.- Distribución general de grupos de cultivos y cubiertas del suelo por comunidades autónomas y provincias.**

Los cuadros presentados a continuación muestran la clasificación de la superficie geográfica de cada provincia y comunidad autónoma, por grandes grupos de cultivos y aprovechamientos.

El cuadro general 3.2.1 resume toda la información sobre la distribución de la tierra: tierras de cultivo, prados y pastizales permanentes y otras tierras (que se ha desglosado en superficie forestal arbolada más otras superficies).

A continuación se presenta un cuadro para cada categoría de las enunciadas, que ofrece información desagregada por grandes grupos de cultivos y aprovechamientos.

Para las tierras de cultivo se recogen los resultados correspondientes a los grandes grupos (cultivos herbáceos, leñosos, etc.) y los diferentes grupos de cultivos (cereales, leguminosas, etc.), aportándose también información diferenciada por sistema de cultivo: secano y regadío.

Las superficies geográficas provinciales de referencia son las definidas por el Instituto Geográfico Nacional para 2021 publicadas en septiembre de ese año.



### 3.2.1 GRANDES GRUPOS DE USOS Y APROVECHAMIENTOS DEL SUELO. Distribución general de la tierra por provincias (ha)

Provincias y CC.AA	Tierras de Cultivo	Prados y Pastizales Permanentes	Superficie Forestal Arbolada (1)	Otras Superficies	Total Superficie Geográfica
A CORUÑA	127.685	99.761	460.461	107.082	794.990
LUGO	131.361	192.654	590.059	71.759	985.833
OURENSE	49.213	125.271	479.430	73.529	727.443
PONTEVEDRA	49.989	60.423	269.013	70.060	449.485
<b>GALICIA</b>	<b>358.247</b>	<b>478.109</b>	<b>1.798.964</b>	<b>322.431</b>	<b>2.957.751</b>
<b>P.DE ASTURIAS</b>	<b>25.177</b>	<b>433.811</b>	<b>535.226</b>	<b>66.354</b>	<b>1.060.568</b>
<b>CANTABRIA</b>	<b>6.617</b>	<b>261.838</b>	<b>216.838</b>	<b>47.725</b>	<b>533.018</b>
ALAVA	77.554	38.681	152.269	35.233	303.738
GUIPUZCOA	5.673	44.675	128.886	18.793	198.028
VIZCAYA	2.173	53.142	143.082	23.167	221.564
<b>PAIS VASCO</b>	<b>85.400</b>	<b>136.498</b>	<b>424.238</b>	<b>77.194</b>	<b>723.329</b>
<b>NAVARRA</b>	<b>324.815</b>	<b>99.389</b>	<b>529.711</b>	<b>85.162</b>	<b>1.039.077</b>
<b>LA RIOJA</b>	<b>158.759</b>	<b>61.366</b>	<b>233.095</b>	<b>51.338</b>	<b>504.559</b>
HUESCA	524.583	136.512	782.344	120.246	1.563.685
TERUEL	457.432	112.218	673.290	238.022	1.480.961
ZARAGOZA	807.138	62.141	640.620	217.664	1.727.562
<b>ARAGON</b>	<b>1.789.153</b>	<b>310.870</b>	<b>2.096.253</b>	<b>575.932</b>	<b>4.772.208</b>
BARCELONA	145.525	17.622	489.177	121.046	773.371
GIRONA	92.276	47.299	389.265	61.983	590.823
LLEIDA	361.568	145.418	622.945	86.409	1.216.340
TARRAGONA	219.984	9.374	313.819	87.422	630.599
<b>CATALUÑA</b>	<b>819.352</b>	<b>219.714</b>	<b>1.815.206</b>	<b>356.860</b>	<b>3.211.133</b>
<b>BALEARES</b>	<b>160.659</b>	<b>30.591</b>	<b>196.874</b>	<b>111.046</b>	<b>499.170</b>
AVILA	187.286	328.050	225.029	64.634	804.999
BURGOS	616.629	216.650	508.506	87.208	1.428.994
LEON	332.527	287.185	784.045	154.073	1.557.831
PALENCIA	479.605	56.656	198.098	70.836	805.195
SALAMANCA	282.747	680.866	183.199	88.183	1.234.995
SEGOVIA	273.312	117.209	235.292	66.488	692.301
SORIA	378.181	40.578	419.376	192.544	1.030.679
VALLADOLID	590.093	16.578	131.440	72.939	811.050
ZAMORA	410.369	222.604	315.903	107.286	1.056.162
<b>CASTILLA Y LEON</b>	<b>3.550.749</b>	<b>1.966.376</b>	<b>3.000.890</b>	<b>904.191</b>	<b>9.422.206</b>
<b>MADRID</b>	<b>208.750</b>	<b>126.526</b>	<b>269.361</b>	<b>198.112</b>	<b>802.749</b>
ALBACETE	738.432	24.061	600.887	129.294	1.492.675
CIUDAD REAL	967.654	251.124	591.582	170.823	1.981.183
CUENCA	783.054	48.969	782.083	99.766	1.713.872
GUADALAJARA	359.925	51.612	707.810	102.004	1.221.351
TOLEDO	837.275	156.932	359.077	183.568	1.536.851
<b>CASTILLA LA MANCHA</b>	<b>3.686.340</b>	<b>532.698</b>	<b>3.041.439</b>	<b>685.455</b>	<b>7.945.932</b>
ALICANTE	163.430	3.460	220.221	194.533	581.644
CASTELLON	138.259	69.367	367.302	88.550	663.477
VALENCIA	333.437	37.655	515.233	194.895	1.081.220
<b>C. VALENCIANA</b>	<b>635.126</b>	<b>110.482</b>	<b>1.102.757</b>	<b>477.977</b>	<b>2.326.341</b>
<b>MURCIA</b>	<b>468.151</b>	<b>12.085</b>	<b>415.049</b>	<b>236.330</b>	<b>1.131.615</b>
BADAJOZ	824.909	779.807	405.769	166.235	2.176.720
CACERES	227.958	1.227.610	420.360	110.895	1.986.823
<b>EXTREMADURA</b>	<b>1.052.867</b>	<b>2.007.417</b>	<b>826.129</b>	<b>277.130</b>	<b>4.163.543</b>
ALMERIA	185.634	127.053	350.292	214.324	877.303
CADIZ	279.492	165.632	201.119	97.622	743.864
CORDOBA	657.990	404.518	224.305	90.247	1.377.060
GRANADA	537.818	146.083	410.272	170.517	1.264.690
HUELVA	128.836	196.454	527.298	160.244	1.012.831
JAEN	651.305	169.939	435.664	92.777	1.349.685
MALAGA	283.099	51.167	260.132	136.418	730.816
SEVILLA	804.278	198.812	236.544	163.975	1.403.608
<b>ANDALUCIA</b>	<b>3.528.451</b>	<b>1.459.657</b>	<b>2.645.626</b>	<b>1.126.123</b>	<b>8.759.857</b>
PALMAS (Las)	15.455	125.307	91.575	174.633	406.970
Sta.C.TENERIFE	28.352	33.638	191.245	84.305	337.540
<b>CANARIAS</b>	<b>43.807</b>	<b>158.945</b>	<b>282.819</b>	<b>258.939</b>	<b>744.510</b>
<b>ESPAÑA</b>	<b>16.902.421</b>	<b>8.406.374</b>	<b>19.430.473</b>	<b>5.858.298</b>	<b>50.597.566</b>

(1) Las dehesas de labor con arbolado y de pasto con arbolado están incluidas en Tierras de Cultivo y Prados y Pastizales Permanentes, respectivamente. El matorral se incluye en la Superficie Forestal Arbolada

### 3.2.2 TIERRAS DE CULTIVO. Distribución general de la tierra por provincias (ha)

Provincias y CC.AA	TIERRAS DE LABOR			Cultivos Leñosos	Cultivos en Invernadero	Huertos Familiares	Total Tierras de Cultivo
	Cultivos Herbáceos	Barbecho	Total				
A CORUÑA	108.140	5.491	113.632	7.617	203	6.234	127.685
LUGO	115.168	3.423	118.591	7.648	28	5.094	131.361
OURENSE	23.139	5.206	28.345	15.758	16	5.094	49.213
PONTEVEDRA	26.904	2.362	29.266	14.454	230	6.039	49.989
<b>GALICIA</b>	<b>273.351</b>	<b>16.482</b>	<b>289.833</b>	<b>45.476</b>	<b>477</b>	<b>22.461</b>	<b>358.247</b>
<b>P.DE ASTURIAS</b>	<b>17.045</b>	<b>225</b>	<b>17.269</b>	<b>4.809</b>	<b>139</b>	<b>2.960</b>	<b>25.177</b>
<b>CANTABRIA</b>	<b>6.151</b>	<b>71</b>	<b>6.222</b>	<b>101</b>	<b>6</b>	<b>288</b>	<b>6.617</b>
ALAVA	62.904	814	63.718	12.791	3	1.043	77.554
GUIPUZCOA	419	4	423	3.175	128	1.947	5.673
VIZCAYA	84	17	100	555	174	1.343	2.173
<b>PAIS VASCO</b>	<b>63.407</b>	<b>834</b>	<b>64.241</b>	<b>16.522</b>	<b>305</b>	<b>4.332</b>	<b>85.400</b>
<b>NAVARRA</b>	<b>231.763</b>	<b>53.328</b>	<b>285.091</b>	<b>36.440</b>	<b>471</b>	<b>2.813</b>	<b>324.815</b>
<b>LA RIOJA</b>	<b>62.847</b>	<b>17.632</b>	<b>80.479</b>	<b>75.737</b>	<b>41</b>	<b>2.501</b>	<b>158.759</b>
HUESCA	409.163	61.758	470.922	52.862	23	777	524.583
TERUEL	236.164	155.597	391.762	63.959		1.711	457.432
ZARAGOZA	433.253	231.873	665.126	139.629	216	2.166	807.138
<b>ARAGON</b>	<b>1.078.581</b>	<b>449.229</b>	<b>1.527.810</b>	<b>256.450</b>	<b>239</b>	<b>4.654</b>	<b>1.789.153</b>
BARCELONA	97.902	11.070	108.972	32.585	796	3.172	145.525
GIRONA	70.865	7.031	77.895	13.373	68	940	92.276
LLEIDA	238.539	18.519	257.058	103.355	38	1.117	361.568
TARRAGONA	46.367	15.261	61.628	155.757	19	2.580	219.984
<b>CATALUÑA</b>	<b>453.672</b>	<b>51.881</b>	<b>505.553</b>	<b>305.070</b>	<b>920</b>	<b>7.809</b>	<b>819.352</b>
<b>BALEARES</b>	<b>57.158</b>	<b>38.188</b>	<b>95.345</b>	<b>59.097</b>	<b>126</b>	<b>6.090</b>	<b>160.659</b>
AVILA	141.025	37.464	178.489	8.161	12	625	187.286
BURGOS	524.121	66.795	590.916	23.211		2.502	616.629
LEON	237.003	80.634	317.638	10.309	50	4.531	332.527
PALENCIA	429.600	48.751	478.351	882	9	364	479.605
SALAMANCA	221.397	55.857	277.254	4.790	2	701	282.747
SEGOVIA	223.110	46.706	269.817	2.963	82	450	273.312
SORIA	295.866	77.115	372.981	4.598		602	378.181
VALLADOLID	504.560	55.976	560.536	29.185	31	341	590.093
ZAMORA	283.729	107.881	391.610	17.280	32	1.447	410.369
<b>CASTILLA Y LEON</b>	<b>2.860.412</b>	<b>577.179</b>	<b>3.437.590</b>	<b>101.378</b>	<b>218</b>	<b>11.562</b>	<b>3.550.749</b>
<b>MADRID</b>	<b>101.260</b>	<b>64.090</b>	<b>165.351</b>	<b>42.664</b>	<b>216</b>	<b>520</b>	<b>208.750</b>
ALBACETE	352.504	164.153	516.657	220.532	14	1.229	738.432
CIUDAD REAL	316.044	248.486	564.531	401.864	36	1.223	967.654
CUENCA	506.228	94.871	601.098	181.272	2	682	783.054
GUADALAJARA	265.726	69.330	335.056	24.300		569	359.925
TOLEDO	315.842	220.030	535.872	300.465	12	926	837.275
<b>CASTILLA LA MANCHA</b>	<b>1.756.345</b>	<b>796.869</b>	<b>2.553.214</b>	<b>1.128.433</b>	<b>65</b>	<b>4.628</b>	<b>3.686.340</b>
ALICANTE	19.507	18.824	38.331	121.447	798	2.854	163.430
CASTELLON	11.224	8.122	19.346	115.136	43	3.734	138.259
VALENCIA	39.571	24.571	64.142	265.157	371	3.767	333.437
<b>C. VALENCIANA</b>	<b>70.302</b>	<b>51.518</b>	<b>121.820</b>	<b>501.740</b>	<b>1.212</b>	<b>10.355</b>	<b>635.126</b>
<b>MURCIA</b>	<b>109.794</b>	<b>95.254</b>	<b>205.048</b>	<b>251.803</b>	<b>6.491</b>	<b>4.809</b>	<b>468.151</b>
BADAJOS	302.099	172.196	474.295	348.064	107	2.443	824.909
CACERES	90.162	48.813	138.975	86.609	68	2.307	227.958
<b>EXTREMADURA</b>	<b>392.261</b>	<b>221.009</b>	<b>613.270</b>	<b>434.673</b>	<b>175</b>	<b>4.750</b>	<b>1.052.867</b>
ALMERIA	19.179	32.205	51.384	100.320	33.310	620	185.634
CADIZ	211.069	18.682	229.750	47.642	945	1.153	279.492
CORDOBA	190.363	58.607	248.969	407.755	59	1.206	657.990
GRANADA	116.026	71.270	187.296	341.187	5.825	3.509	537.818
HUELVA	41.281	8.548	49.829	63.639	14.395	973	128.836
JAEN	31.808	14.661	46.469	603.656	93	1.087	651.305
MALAGA	60.952	12.166	73.117	206.221	1.000	2.760	283.099
SEVILLA	441.361	62.776	504.137	298.525	609	1.007	804.278
<b>ANDALUCIA</b>	<b>1.112.038</b>	<b>278.915</b>	<b>1.390.953</b>	<b>2.068.946</b>	<b>56.237</b>	<b>12.315</b>	<b>3.528.451</b>
PALMAS (Las)	2.900	4.283	7.183	3.883	2.514	1.876	15.455
Sta.C.TENERIFE	3.917	2.898	6.815	16.402	3.262	1.874	28.352
<b>CANARIAS</b>	<b>6.817</b>	<b>7.181</b>	<b>13.997</b>	<b>20.284</b>	<b>5.776</b>	<b>3.749</b>	<b>43.807</b>
<b>ESPAÑA</b>	<b>8.653.204</b>	<b>2.719.882</b>	<b>11.373.086</b>	<b>5.349.622</b>	<b>73.115</b>	<b>106.598</b>	<b>16.902.421</b>

### 3.2.3 PRADOS Y PASTIZALES PERMANENTES. Distribución general de la tierra por provincias (ha)

Provincias y CC.AA	PRADOS NATURALES			PASTIZALES PERMANENTES				Total Prados y Pastizales Permanentes
	Secano	Regadio	Total	Alta montaña	Pastizal	Pastizal - Matorral	Total	
A CORUÑA	77.354	935	78.289		4.619	16.853	21.472	99.761
LUGO	135.656	3.194	138.850		8.742	45.061	53.803	192.654
OURENSE	55.047	6.097	61.144	9.339	13.575	41.212	64.127	125.271
PONTEVEDRA	42.181	1.847	44.028		2.037	14.358	16.395	60.423
<b>GALICIA</b>	<b>310.238</b>	<b>12.074</b>	<b>322.312</b>	<b>9.339</b>	<b>28.973</b>	<b>117.484</b>	<b>155.797</b>	<b>478.109</b>
<b>P.DE ASTURIAS</b>	<b>186.394</b>	<b>1.162</b>	<b>187.555</b>	<b>141.523</b>	<b>59.878</b>	<b>44.855</b>	<b>246.256</b>	<b>433.811</b>
<b>CANTABRIA</b>	<b>90.812</b>	<b>396</b>	<b>91.208</b>	<b>48.715</b>	<b>83.044</b>	<b>38.871</b>	<b>170.630</b>	<b>261.838</b>
ALAVA	20.310		20.310		7.038	11.333	18.372	38.681
GUIPUZCOA	28.733		28.733	8.543	5.743	1.657	15.943	44.675
VIZCAYA	23.811		23.811	6.769	20.161	2.401	29.330	53.142
<b>PAIS VASCO</b>	<b>72.854</b>		<b>72.854</b>	<b>15.312</b>	<b>32.942</b>	<b>15.391</b>	<b>63.645</b>	<b>136.498</b>
<b>NAVARRA</b>	<b>24.830</b>	<b>284</b>	<b>25.115</b>	<b>1.975</b>	<b>55.638</b>	<b>16.661</b>	<b>74.274</b>	<b>99.389</b>
<b>LA RIOJA</b>		<b>18</b>	<b>18</b>	<b>12.738</b>	<b>27.751</b>	<b>20.859</b>	<b>61.349</b>	<b>61.366</b>
HUESCA	2.117	162	2.279	105.392	12.093	16.747	134.232	136.512
TERUEL	4.536		4.536	11.978	43.468	52.236	107.682	112.218
ZARAGOZA				12.693	20.180	29.267	62.141	62.141
<b>ARAGON</b>	<b>6.653</b>	<b>162</b>	<b>6.816</b>	<b>130.063</b>	<b>75.741</b>	<b>98.250</b>	<b>304.055</b>	<b>310.870</b>
BARCELONA	1.275		1.275	1.848	13.302	1.198	16.348	17.622
GIRONA	5.337		5.337	23.122	14.989	3.851	41.962	47.299
LLEIDA	2.612	2.690	5.302	64.992	61.855	13.270	140.116	145.418
TARRAGONA	68	88	156	1.456	2.595	5.167	9.218	9.374
<b>CATALUÑA</b>	<b>9.293</b>	<b>2.778</b>	<b>12.070</b>	<b>91.417</b>	<b>92.741</b>	<b>23.486</b>	<b>207.644</b>	<b>219.714</b>
<b>BALEARES</b>					<b>10.030</b>	<b>20.562</b>	<b>30.591</b>	<b>30.591</b>
AVILA	34.516	8	34.525	14.300	151.438	127.788	293.525	328.050
BURGOS	26.627	112	26.739	5.300	130.822	53.790	189.911	216.650
LEON	28.972	12.188	41.160	21.736	99.235	125.054	246.025	287.185
PALENCIA	2.161	215	2.376	1.017	29.006	24.257	54.280	56.656
SALAMANCA	26.096	65	26.161		506.620	148.085	654.705	680.866
SEGOVIA	6.113		6.113		75.644	35.452	111.097	117.209
SORIA	3.370		3.370		24.826	12.382	37.209	40.578
VALLADOLID	464	27	491		12.960	3.126	16.087	16.578
ZAMORA	13.555	87	13.642	3.144	132.839	72.980	208.962	222.604
<b>CASTILLA Y LEON</b>	<b>141.874</b>	<b>12.702</b>	<b>154.576</b>	<b>45.496</b>	<b>1.163.390</b>	<b>602.915</b>	<b>1.811.801</b>	<b>1.966.376</b>
<b>MADRID</b>	<b>2.052</b>	<b>133</b>	<b>2.185</b>	<b>3.088</b>	<b>83.963</b>	<b>37.290</b>	<b>124.341</b>	<b>126.526</b>
ALBACETE					12.037	12.025	24.061	24.061
CIUDAD REAL	0		0		158.757	92.367	251.124	251.124
CUENCA				13.138	18.151	17.680	48.969	48.969
GUADALAJARA	21		21	6.138	22.723	22.729	51.591	51.612
TOLEDO	1.774	70	1.844	764	121.481	32.843	155.088	156.932
<b>CASTILLA LA MANCHA</b>	<b>1.796</b>	<b>70</b>	<b>1.865</b>	<b>20.040</b>	<b>333.149</b>	<b>177.644</b>	<b>530.833</b>	<b>532.698</b>
ALICANTE					2.766	694	3.460	3.460
CASTELLON	308		308	4.126	25.466	39.468	69.059	69.367
VALENCIA					4.969	32.687	37.655	37.655
<b>C. VALENCIANA</b>	<b>308</b>		<b>308</b>	<b>4.126</b>	<b>33.200</b>	<b>72.849</b>	<b>110.174</b>	<b>110.482</b>
<b>MURCIA</b>					<b>2.484</b>	<b>9.602</b>	<b>12.085</b>	<b>12.085</b>
BADAJOS	20	23	43	739	641.640	137.385	779.764	779.807
CACERES	499	70	569	9.091	927.401	290.550	1.227.042	1.227.610
<b>EXTREMADURA</b>	<b>519</b>	<b>92</b>	<b>611</b>	<b>9.830</b>	<b>1.569.041</b>	<b>427.935</b>	<b>2.006.806</b>	<b>2.007.417</b>
ALMERIA				10.161	7.598	109.294	127.053	127.053
CADIZ	34	3	37	758	102.649	62.188	165.595	165.632
CORDOBA					293.504	111.014	404.518	404.518
GRANADA				23.190	30.904	91.988	146.083	146.083
HUELVA					129.999	66.455	196.454	196.454
JAEN	172	5	177	36	90.344	79.383	169.762	169.939
MALAGA					32.493	18.674	51.167	51.167
SEVILLA	615		615	2.969	143.291	51.937	198.197	198.812
<b>ANDALUCIA</b>	<b>821</b>	<b>8</b>	<b>829</b>	<b>37.114</b>	<b>830.783</b>	<b>590.932</b>	<b>1.458.828</b>	<b>1.459.657</b>
PALMAS (Las)	3		3		46.698	78.605	125.304	125.307
Sta.C.TENERIFE	96		96		13.574	19.968	33.541	33.638
<b>CANARIAS</b>	<b>100</b>		<b>100</b>		<b>60.272</b>	<b>98.573</b>	<b>158.845</b>	<b>158.945</b>
<b>ESPAÑA</b>	<b>848.543</b>	<b>29.879</b>	<b>878.422</b>	<b>570.776</b>	<b>4.543.018</b>	<b>2.414.159</b>	<b>7.527.953</b>	<b>8.406.374</b>

3.2.4 SUPERFICIE FORESTAL. Distribución general de la tierra por provincias (ha)

Provincias y CC.AA	Coníferas	Frondosas		Coníferas y Frondosas	Chopo	Pawlonia	Encina trufera	Matorral	Total Superficie Forestal Arbolada
		Crecimiento Lento	Crecimiento Rápido						
A CORUÑA	65.823	37.079	163.822	105.855	96	4		87.781	460.461
LUGO	120.282	135.581	93.108	50.921	553			189.614	590.059
OURENSE	75.161	121.500	2.454	37.663	412			242.240	479.430
PONTEVEDRA	42.111	29.440	46.124	72.637	14			78.687	269.013
<b>GALICIA</b>	<b>303.376</b>	<b>323.601</b>	<b>305.509</b>	<b>267.077</b>	<b>1.075</b>	<b>4</b>		<b>598.322</b>	<b>1.798.964</b>
<b>P.DE ASTURIAS</b>	<b>37.131</b>	<b>235.595</b>	<b>60.470</b>	<b>66.034</b>	<b>159</b>			<b>135.836</b>	<b>535.226</b>
<b>CANTABRIA</b>	<b>14.034</b>	<b>130.793</b>	<b>47.779</b>	<b>1.723</b>	<b>338</b>			<b>22.171</b>	<b>216.838</b>
ALAVA	8.553	98.661	2.869	15.217	750			26.218	152.269
GUIPUZCOA	65.359	39.362	3.136	10.660	247			10.122	128.886
VIZCAYA	76.463	18.710	14.015	12.148	89			21.657	143.082
<b>PAIS VASCO</b>	<b>150.374</b>	<b>156.734</b>	<b>20.021</b>	<b>38.025</b>	<b>1.086</b>			<b>57.998</b>	<b>424.238</b>
<b>NAVARRA</b>	<b>105.998</b>	<b>231.509</b>	<b>4.825</b>		<b>1.734</b>		<b>128</b>	<b>185.516</b>	<b>529.711</b>
<b>LA RIOJA</b>	<b>51.730</b>	<b>69.670</b>	<b>1.046</b>	<b>10.954</b>	<b>5.182</b>	<b>7</b>	<b>164</b>	<b>94.341</b>	<b>233.095</b>
HUESCA	302.602	146.852	3.960	82.242	953	13	1.824	243.897	782.344
TERUEL	333.045	54.706	778	56.866	2.373	12	6.827	218.682	673.920
ZARAGOZA	148.667	57.460	3.242	46.308	2.344	100	315	382.183	640.620
<b>ARAGON</b>	<b>784.314</b>	<b>259.018</b>	<b>7.980</b>	<b>185.416</b>	<b>5.671</b>	<b>125</b>	<b>8.966</b>	<b>844.763</b>	<b>2.096.253</b>
BARCELONA	175.145	77.454	5.258	174.339	329		220	56.432	489.177
GIRONA	56.464	138.770	16.565	134.130	5.364			37.971	389.265
LLEIDA	244.889	130.761	9.231	115.991	724	4	62	121.283	622.945
TARRAGONA	140.009	5.551	2.469	49.282	16	20	97	116.376	313.819
<b>CATALUÑA</b>	<b>616.506</b>	<b>352.536</b>	<b>33.524</b>	<b>473.743</b>	<b>6.433</b>	<b>23</b>	<b>378</b>	<b>332.063</b>	<b>1.815.206</b>
<b>BALEARES</b>	<b>62.672</b>	<b>15.937</b>	<b>524</b>	<b>48.294</b>	<b>24</b>	<b>67</b>		<b>69.355</b>	<b>196.874</b>
AVILA	85.837	52.724	2.560	14.104	1.319			68.485	225.029
BURGOS	130.998	240.646	2.577	58.872	9.703		131	65.581	508.506
LEON	140.485	265.987	14.663	17.620	34.186			311.106	784.045
PALENCIA	60.420	77.864	1.757	4.438	7.826			45.793	198.098
SALAMANCA	38.140	89.373	2.513	8.207	1.243			43.724	183.199
SEGOVIA	141.314	52.759	2.413	16.135	7.579			15.093	235.292
SORIA	209.262	115.207	921	45.527	7.449		1.910	39.101	419.376
VALLADOLID	91.389	24.301	1.465	8.386	2.523			3.375	131.440
ZAMORA	60.806	100.388	2.312	3.008	5.117			144.272	315.903
<b>CASTILLA Y LEON</b>	<b>958.650</b>	<b>1.019.249</b>	<b>31.179</b>	<b>176.297</b>	<b>76.944</b>		<b>2.041</b>	<b>736.529</b>	<b>3.000.890</b>
<b>MADRID</b>	<b>49.099</b>	<b>101.612</b>	<b>3.168</b>	<b>20.973</b>	<b>1.435</b>			<b>93.074</b>	<b>269.361</b>
ALBACETE	241.184	46.095	234	57.940	1.224	77	58	254.075	600.887
CIUDAD REAL	56.032	150.496	5.705	16.335	213	111		362.690	591.582
CUENCA	454.997	54.176	1.310	87.679	1.750		181	181.990	782.083
GUADALAJARA	214.146	173.398	1.908	93.055	4.699		689	219.915	707.810
TOLEDO	30.843	151.005	3.862	9.489	1.469	856		161.553	359.077
<b>CASTILLA LA MANCHA</b>	<b>997.203</b>	<b>575.170</b>	<b>13.019</b>	<b>264.498</b>	<b>9.355</b>	<b>1.044</b>	<b>928</b>	<b>1.180.223</b>	<b>3.041.439</b>
ALICANTE	102.965	3.412	79	4.247	833	164		108.522	220.221
CASTELLON	118.380	37.038	249	41.036	830	91	1.513	168.166	367.302
VALENCIA	257.552	4.912	373	26.419	963	161	27	224.827	515.233
<b>C. VALENCIANA</b>	<b>478.897</b>	<b>45.361</b>	<b>700</b>	<b>71.702</b>	<b>2.627</b>	<b>416</b>	<b>1.540</b>	<b>501.515</b>	<b>1.102.757</b>
<b>MURCIA</b>	<b>199.575</b>	<b>2.124</b>	<b>74</b>	<b>6.564</b>	<b>22</b>			<b>206.662</b>	<b>415.049</b>
BADAJOS	19.646	266.580	30.769	3.064	168		130	85.413	405.769
CACERES	49.461	177.623	14.575	14.956	1.157			162.588	420.360
<b>EXTREMADURA</b>	<b>69.106</b>	<b>444.203</b>	<b>45.344</b>	<b>18.020</b>	<b>1.325</b>		<b>130</b>	<b>248.001</b>	<b>826.129</b>
ALMERIA	106.222	6.399	16	15.844				221.812	350.292
CADIZ	10.230	119.525	1.876	4.340	4			65.143	201.119
CORDOBA	28.141	67.528	3.716	23.237	553	15		101.116	224.305
GRANADA	142.701	48.823	1.644	21.406	3.507		114	192.077	410.272
HUELVA	96.077	151.146	108.039	19.716				152.319	527.298
JAEN	204.732	87.978	5.087	26.319	776			110.772	435.664
MALAGA	65.646	48.842	2.438	10.662	86			132.459	260.132
SEVILLA	14.515	77.317	12.684	10.297	93			121.639	236.544
<b>ANDALUCIA</b>	<b>668.263</b>	<b>607.557</b>	<b>135.500</b>	<b>131.820</b>	<b>5.019</b>	<b>15</b>	<b>114</b>	<b>1.097.337</b>	<b>2.645.626</b>
PALMAS (Las)	9.103	1.148	3.502	594	11			77.216	91.575
Sta.C.TENERIFE	72.170	23.786	5.402	1.557				88.330	191.245
<b>CANARIAS</b>	<b>81.274</b>	<b>24.934</b>	<b>8.903</b>	<b>2.151</b>	<b>11</b>			<b>165.546</b>	<b>282.819</b>
<b>ESPAÑA</b>	<b>5.628.202</b>	<b>4.595.604</b>	<b>719.565</b>	<b>1.783.291</b>	<b>118.440</b>	<b>1.730</b>	<b>14.389</b>	<b>6.569.252</b>	<b>19.430.473</b>

(1) Véase nota al pie del cuadro 3.2.1

### 3.2.5 OTRAS SUPERFICIES. Distribución general de la tierra por provincias (ha)

Provincias y CC.AA	Erial	Espartizal	Baldío	Improductivo	No Agrícola	Aguas Interiores	Total Otras Superficies
A CORUÑA			16.330	11.930	74.909	3.914	107.082
LUGO			10.423	6.194	51.744	3.398	71.759
OURENSE	9		15.265	11.478	38.686	8.091	73.529
PONTEVEDRA			8.798	3.386	54.484	3.392	70.060
<b>GALICIA</b>	<b>9</b>		<b>50.816</b>	<b>32.987</b>	<b>219.823</b>	<b>18.795</b>	<b>322.431</b>
<b>P.DE ASTURIAS</b>		<b>7</b>	<b>601</b>	<b>11.851</b>	<b>50.339</b>	<b>3.557</b>	<b>66.354</b>
<b>CANTABRIA</b>	<b>195</b>		<b>20</b>	<b>11.438</b>	<b>29.371</b>	<b>6.701</b>	<b>47.725</b>
ALAVA	11.661	793	4.744	3.898	9.987	4.150	35.233
GUIPUZCOA	1.050		296	3.234	12.853	1.361	18.793
VIZCAYA	712		555	2.862	17.270	1.769	23.167
<b>PAIS VASCO</b>	<b>13.422</b>	<b>793</b>	<b>5.595</b>	<b>9.993</b>	<b>40.110</b>	<b>7.279</b>	<b>77.194</b>
<b>NAVARRA</b>	<b>3.790</b>		<b>11.055</b>	<b>10.278</b>	<b>47.959</b>	<b>12.080</b>	<b>85.162</b>
<b>LA RIOJA</b>	<b>5.506</b>		<b>12.335</b>	<b>4.852</b>	<b>23.653</b>	<b>4.992</b>	<b>51.338</b>
HUESCA	15.335	158	16.236	30.326	34.545	23.646	120.246
TERUEL	155.249	3.179	27.313	11.407	35.478	5.394	238.022
ZARAGOZA	61.598	4	48.427	12.536	66.167	28.932	217.664
<b>ARAGON</b>	<b>232.183</b>	<b>3.341</b>	<b>91.976</b>	<b>54.269</b>	<b>136.190</b>	<b>57.973</b>	<b>575.932</b>
BARCELONA	966	54	9.389	6.664	99.652	4.321	121.046
GIRONA	328		4.892	3.182	51.753	1.828	61.983
LLEIDA	4.492	374	13.531	12.620	37.809	17.582	86.409
TARRAGONA	798	5	16.512	10.962	49.496	9.648	87.422
<b>CATALUÑA</b>	<b>6.584</b>	<b>433</b>	<b>44.324</b>	<b>33.428</b>	<b>238.711</b>	<b>33.379</b>	<b>356.860</b>
<b>BALEARES</b>	<b>247</b>	<b>1.024</b>	<b>20.966</b>	<b>9.724</b>	<b>77.044</b>	<b>2.040</b>	<b>111.046</b>
AVILA	4.149	157	6.512	23.671	22.790	7.355	64.634
BURGOS	10.984	67	9.425	7.489	52.996	6.248	87.208
LEON	2.223		27.368	49.421	64.096	10.965	154.073
PALENCIA	6.149		8.514	10.402	41.637	4.134	70.836
SALAMANCA	4.206		9.781	16.601	38.584	19.011	88.183
SEGOVIA	24.671		8.579	3.298	28.235	1.705	66.488
SORIA	144.225	347	20.635	2.895	17.838	6.604	192.544
VALLADOLID	9.650		12.046	3.160	42.871	5.212	72.939
ZAMORA	7.628	20	21.339	23.377	42.728	12.193	107.286
<b>CASTILLA Y LEON</b>	<b>213.883</b>	<b>591</b>	<b>124.199</b>	<b>140.315</b>	<b>351.776</b>	<b>73.427</b>	<b>904.191</b>
<b>MADRID</b>	<b>24.596</b>	<b>9.319</b>	<b>14.841</b>	<b>10.497</b>	<b>129.271</b>	<b>9.588</b>	<b>198.112</b>
ALBACETE	14.154	33.362	27.249	7.084	38.488	8.957	129.294
CIUDAD REAL	19.360		44.362	30.267	60.393	16.441	170.823
CUENCA	21.819	174	17.738	3.134	46.466	10.435	99.766
GUADALAJARA	24.694	775	15.811	3.071	41.713	15.939	102.004
TOLEDO	20.541	6.071	44.599	12.587	78.168	21.602	183.568
<b>CASTILLA LA MANCHA</b>	<b>100.568</b>	<b>40.383</b>	<b>149.759</b>	<b>56.143</b>	<b>265.228</b>	<b>73.373</b>	<b>685.455</b>
ALICANTE	19.174	2.037	53.362	24.626	85.476	9.857	194.533
CASTELLON	778		28.980	12.063	41.169	5.559	88.550
VALENCIA	2.259	25	51.911	20.927	102.762	17.011	194.895
<b>C. VALENCIANA</b>	<b>22.211</b>	<b>2.062</b>	<b>134.253</b>	<b>57.617</b>	<b>229.407</b>	<b>32.426</b>	<b>477.977</b>
<b>MURCIA</b>	<b>25.089</b>	<b>28.514</b>	<b>67.501</b>	<b>15.515</b>	<b>87.985</b>	<b>11.726</b>	<b>236.330</b>
BADAJOS	756		9.072	8.628	84.311	63.468	166.235
CACERES	1.613		1.622	16.488	41.120	50.052	110.895
<b>EXTREMADURA</b>	<b>2.369</b>		<b>10.694</b>	<b>25.116</b>	<b>125.431</b>	<b>113.520</b>	<b>277.130</b>
ALMERIA	30.440	95.280	37.335	12.208	32.452	6.609	214.324
CADIZ	6.298		1.953	20.722	55.946	12.703	97.622
CORDOBA	7.325	252	4.953	8.115	44.932	24.671	90.247
GRANADA	27.609	37.448	16.285	23.858	50.851	14.466	170.517
HUELVA	4.300	699	16.807	50.715	44.021	43.700	160.244
JAEN	14.420	2.436	5.857	9.339	42.412	18.312	92.777
MALAGA	19.554		6.652	35.610	65.065	9.537	136.418
SEVILLA	8.075		12.953	25.998	85.921	31.028	163.975
<b>ANDALUCIA</b>	<b>118.021</b>	<b>136.116</b>	<b>102.796</b>	<b>186.564</b>	<b>421.599</b>	<b>161.026</b>	<b>1.126.123</b>
PALMAS (Las)	48.476		36.111	66.203	23.273	571	174.633
Sta.C.TENERIFE	14.731		24.571	19.493	24.829	681	84.305
<b>CANARIAS</b>	<b>63.207</b>		<b>60.682</b>	<b>85.696</b>	<b>48.102</b>	<b>1.252</b>	<b>258.939</b>
<b>ESPAÑA</b>	<b>831.882</b>	<b>222.584</b>	<b>902.413</b>	<b>756.284</b>	<b>2.521.999</b>	<b>623.135</b>	<b>5.858.298</b>



### 3.2.6 SISTEMAS DE CULTIVO. Distribución general de la tierra por provincias (ha)

Provincias y CC.AA	TIERRAS DE CULTIVO			TOTAL TIERRAS DE CULTIVO
	Secano	Regadío	Invernadero	
A CORUÑA	125.092	2.391	203	127.685
LUGO	127.986	3.346	28	131.361
OURENSE	42.806	6.391	16	49.213
PONTEVEDRA	45.378	4.380	230	49.989
<b>GALICIA</b>	<b>341.262</b>	<b>16.509</b>	<b>477</b>	<b>358.247</b>
<b>P.DE ASTURIAS</b>	<b>24.520</b>	<b>518</b>	<b>139</b>	<b>25.177</b>
<b>CANTABRIA</b>	<b>6.187</b>	<b>424</b>	<b>6</b>	<b>6.617</b>
ALAVA	72.931	4.621	3	77.554
GUIPUZCOA	4.784	761	128	5.673
VIZCAYA	993	1.005	174	2.173
<b>PAIS VASCO</b>	<b>78.708</b>	<b>6.387</b>	<b>305</b>	<b>85.400</b>
<b>NAVARRA</b>	<b>223.250</b>	<b>101.094</b>	<b>471</b>	<b>324.815</b>
<b>LA RIOJA</b>	<b>111.294</b>	<b>47.424</b>	<b>41</b>	<b>158.759</b>
HUESCA	326.524	198.037	23	524.583
TERUEL	431.050	26.381		457.432
ZARAGOZA	611.052	195.870	216	807.138
<b>ARAGON</b>	<b>1.368.626</b>	<b>420.288</b>	<b>239</b>	<b>1.789.153</b>
BARCELONA	134.518	10.211	796	145.525
GIRONA	62.718	29.490	68	92.276
LLEIDA	202.072	159.458	38	361.568
TARRAGONA	148.684	71.281	19	219.984
<b>CATALUÑA</b>	<b>547.991</b>	<b>270.441</b>	<b>920</b>	<b>819.352</b>
<b>BALEARES</b>	<b>139.137</b>	<b>21.395</b>	<b>126</b>	<b>160.659</b>
AVILA	157.779	29.496	12	187.286
BURGOS	589.665	26.964		616.629
LEON	205.972	126.506	50	332.527
PALENCIA	413.328	66.269	9	479.605
SALAMANCA	241.341	41.404	2	282.747
SEGOVIA	257.583	15.647	82	273.312
SORIA	368.154	10.027		378.181
VALLADOLID	488.562	101.500	31	590.093
ZAMORA	356.253	54.083	32	410.369
<b>CASTILLA Y LEON</b>	<b>3.078.636</b>	<b>471.895</b>	<b>218</b>	<b>3.550.749</b>
<b>MADRID</b>	<b>186.671</b>	<b>21.863</b>	<b>216</b>	<b>208.750</b>
ALBACETE	559.657	178.761	14	738.432
CIUDAD REAL	746.048	221.570	36	967.654
CUENCA	727.345	55.707	2	783.054
GUADALAJARA	350.708	9.216		359.925
TOLEDO	719.815	117.448	12	837.275
<b>CASTILLA LA MANCHA</b>	<b>3.103.573</b>	<b>582.702</b>	<b>65</b>	<b>3.686.340</b>
ALICANTE	81.496	81.136	798	163.430
CASTELLON	94.568	43.648	43	138.259
VALENCIA	168.351	164.715	371	333.437
<b>C. VALENCIANA</b>	<b>344.416</b>	<b>289.499</b>	<b>1.212</b>	<b>635.126</b>
<b>MURCIA</b>	<b>284.674</b>	<b>176.985</b>	<b>6.491</b>	<b>468.151</b>
BADAJOS	616.328	208.474	107	824.909
CACERES	145.953	81.937	68	227.958
<b>EXTREMADURA</b>	<b>762.281</b>	<b>290.412</b>	<b>175</b>	<b>1.052.867</b>
ALMERIA	115.573	36.751	33.310	185.634
CADIZ	236.157	42.389	945	279.492
CORDOBA	526.831	131.099	59	657.990
GRANADA	382.475	149.518	5.825	537.818
HUELVA	78.776	35.665	14.395	128.836
JAEN	329.431	321.782	93	651.305
MALAGA	207.043	75.056	1.000	283.099
SEVILLA	528.618	275.050	609	804.278
<b>ANDALUCIA</b>	<b>2.404.905</b>	<b>1.067.310</b>	<b>56.237</b>	<b>3.528.451</b>
PALMAS (Las)	7.844	5.097	2.514	15.455
Sta.C.TENERIFE	10.546	14.544	3.262	28.352
<b>CANARIAS</b>	<b>18.390</b>	<b>19.641</b>	<b>5.776</b>	<b>43.807</b>
<b>ESPAÑA</b>	<b>13.024.520</b>	<b>3.804.786</b>	<b>73.115</b>	<b>16.902.421</b>

### 3.2.7 CULTIVO EN SECANO. Distribución general de la tierra por provincias (ha)

Provincias y CC.AA	TIERRAS DE LABOR			Cultivos Leñosos	Huertos Familiares	Total Tierras de Cultivo
	Cultivos Herbáceos	Barbecho	Total			
A CORUÑA	107.367	5.439	112.806	7.461	4.825	125.092
LUGO	113.193	3.393	116.585	7.621	3.779	127.986
OURENSE	18.568	5.146	23.714	15.642	3.450	42.806
PONTEVEDRA	25.761	2.312	28.073	13.089	4.217	45.378
<b>GALICIA</b>	<b>264.889</b>	<b>16.289</b>	<b>281.178</b>	<b>43.813</b>	<b>16.272</b>	<b>341.262</b>
<b>P.DE ASTURIAS</b>	<b>16.653</b>	<b>225</b>	<b>16.878</b>	<b>4.760</b>	<b>2.882</b>	<b>24.520</b>
<b>CANTABRIA</b>	<b>5.881</b>	<b>71</b>	<b>5.952</b>	<b>101</b>	<b>135</b>	<b>6.187</b>
ALAVA	60.361	814	61.175	11.022	734	72.931
GUIPUZCOA	366	4	369	3.171	1.243	4.784
VIZCAYA	63	17	80	428	486	993
<b>PAIS VASCO</b>	<b>60.790</b>	<b>834</b>	<b>61.624</b>	<b>14.621</b>	<b>2.463</b>	<b>78.708</b>
<b>NAVARRA</b>	<b>165.150</b>	<b>43.091</b>	<b>208.241</b>	<b>14.673</b>	<b>337</b>	<b>223.250</b>
<b>LA RIOJA</b>	<b>49.475</b>	<b>16.445</b>	<b>65.919</b>	<b>44.692</b>	<b>683</b>	<b>111.294</b>
HUESCA	246.771	55.440	302.210	24.213	101	326.524
TERUEL	218.762	154.346	373.107	57.642	301	431.050
ZARAGOZA	302.558	225.549	528.107	82.605	339	611.052
<b>ARAGON</b>	<b>768.090</b>	<b>435.335</b>	<b>1.203.425</b>	<b>164.460</b>	<b>742</b>	<b>1.368.626</b>
BARCELONA	92.955	10.383	103.338	30.289	892	134.518
GIRONA	47.451	6.461	53.912	8.626	180	62.718
LLEIDA	142.950	15.591	158.540	43.273	258	202.072
TARRAGONA	25.055	10.652	35.707	112.698	279	148.684
<b>CATALUÑA</b>	<b>308.411</b>	<b>43.086</b>	<b>351.497</b>	<b>194.885</b>	<b>1.609</b>	<b>547.991</b>
<b>BALEARES</b>	<b>48.534</b>	<b>36.819</b>	<b>85.353</b>	<b>50.899</b>	<b>2.885</b>	<b>139.137</b>
AVILA	113.531	37.098	150.629	6.985	165	157.779
BURGOS	503.785	66.619	570.404	17.461	1.800	589.665
LEON	117.447	77.814	195.261	9.033	1.677	205.972
PALENCIA	364.816	47.495	412.311	873	143	413.328
SALAMANCA	180.796	55.526	236.322	4.718	300	241.341
SEGOVIA	209.188	46.580	255.768	1.493	322	257.583
SORIA	288.791	77.030	365.820	2.022	311	368.154
VALLADOLID	423.486	55.358	478.844	9.540	178	488.562
ZAMORA	235.160	107.063	342.222	13.322	710	356.253
<b>CASTILLA Y LEON</b>	<b>2.437.000</b>	<b>570.583</b>	<b>3.007.583</b>	<b>65.447</b>	<b>5.606</b>	<b>3.078.636</b>
<b>MADRID</b>	<b>85.189</b>	<b>61.943</b>	<b>147.131</b>	<b>39.412</b>	<b>128</b>	<b>186.671</b>
ALBACETE	252.147	157.827	409.974	149.206	478	559.657
CIUDAD REAL	276.486	243.519	520.005	225.649	393	746.048
CUENCA	484.004	92.077	576.081	150.938	326	727.345
GUADALAJARA	256.979	69.146	326.125	24.300	284	350.708
TOLEDO	286.758	216.847	503.606	216.059	150	719.815
<b>CASTILLA LA MANCHA</b>	<b>1.556.375</b>	<b>779.416</b>	<b>2.335.791</b>	<b>766.151</b>	<b>1.630</b>	<b>3.103.573</b>
ALICANTE	9.786	13.864	23.650	57.163	684	81.496
CASTELLON	8.923	7.897	16.820	75.793	1.955	94.568
VALENCIA	18.971	22.459	41.430	125.749	1.172	168.351
<b>C. VALENCIANA</b>	<b>37.680</b>	<b>44.221</b>	<b>81.901</b>	<b>258.704</b>	<b>3.811</b>	<b>344.416</b>
<b>MURCIA</b>	<b>61.238</b>	<b>72.956</b>	<b>134.194</b>	<b>149.744</b>	<b>737</b>	<b>284.674</b>
BADAJOS	214.247	168.443	382.690	232.801	837	616.328
CACERES	27.141	46.106	73.248	71.596	1.109	145.953
<b>EXTREMADURA</b>	<b>241.388</b>	<b>214.549</b>	<b>455.937</b>	<b>304.397</b>	<b>1.946</b>	<b>762.281</b>
ALMERIA	17.438	26.523	43.961	71.514	98	115.573
CADIZ	177.138	17.224	194.361	41.378	418	236.157
CORDOBA	169.151	58.011	227.162	299.302	368	526.831
GRANADA	84.096	66.184	150.280	231.905	290	382.475
HUELVA	39.981	8.342	48.323	30.025	429	78.776
JAEN	23.995	14.144	38.139	290.994	298	329.431
MALAGA	54.727	11.387	66.115	140.498	430	207.043
SEVILLA	327.463	56.897	384.361	143.947	311	528.618
<b>ANDALUCIA</b>	<b>893.990</b>	<b>258.712</b>	<b>1.152.702</b>	<b>1.249.563</b>	<b>2.640</b>	<b>2.404.905</b>
PALMAS (Las)	1.089	4.091	5.180	1.742	922	7.844
Sta.C.TENERIFE	2.659	2.628	5.287	4.673	585	10.546
<b>CANARIAS</b>	<b>3.748</b>	<b>6.719</b>	<b>10.468</b>	<b>6.415</b>	<b>1.507</b>	<b>18.390</b>
<b>ESPAÑA</b>	<b>7.004.480</b>	<b>2.601.293</b>	<b>9.605.773</b>	<b>3.372.736</b>	<b>46.011</b>	<b>13.024.520</b>

### 3.2.8 CULTIVO EN REGADÍO E INVERNADERO. Distribución general de la tierra por provincias (ha)

Provincias y CC.AA	TIERRAS DE LABOR			Cultivos Leñosos	Huertos Familiares	Total Tierras de Cultivo en Regadío	Cultivos en invernadero
	Cultivos Herbáceos	Barbecho	Total				
A CORUÑA	773	53	826	157	1.409	2.391	203
LUGO	1.975	30	2.005	26	1.315	3.346	28
OURENSE	4.571	60	4.631	116	1.644	6.391	16
PONTEVEDRA	1.143	50	1.193	1.365	1.822	4.380	230
<b>GALICIA</b>	<b>8.462</b>	<b>193</b>	<b>8.655</b>	<b>1.664</b>	<b>6.190</b>	<b>16.509</b>	<b>477</b>
<b>P.DE ASTURIAS</b>	<b>392</b>		<b>392</b>	<b>49</b>	<b>78</b>	<b>518</b>	<b>139</b>
<b>CANTABRIA</b>	<b>270</b>		<b>270</b>		<b>153</b>	<b>424</b>	<b>6</b>
ALAVA	2.543		2.543	1.769	308	4.621	3
GUIPUZCOA	53		53	4	704	761	128
VIZCAYA	21		21	128	857	1.005	174
<b>PAIS VASCO</b>	<b>2.617</b>		<b>2.617</b>	<b>1.901</b>	<b>1.869</b>	<b>6.387</b>	<b>305</b>
<b>NAVARRA</b>	<b>66.614</b>	<b>10.237</b>	<b>76.851</b>	<b>21.767</b>	<b>2.477</b>	<b>101.094</b>	<b>471</b>
<b>LA RIOJA</b>	<b>13.372</b>	<b>1.188</b>	<b>14.560</b>	<b>31.046</b>	<b>1.818</b>	<b>47.424</b>	<b>41</b>
HUESCA	162.393	6.319	168.711	28.650	676	198.037	23
TERUEL	17.403	1.251	18.654	6.317	1.410	26.381	
ZARAGOZA	130.695	6.324	137.019	57.024	1.827	195.870	216
<b>ARAGON</b>	<b>310.491</b>	<b>13.894</b>	<b>324.385</b>	<b>91.991</b>	<b>3.912</b>	<b>420.288</b>	<b>239</b>
BARCELONA	4.947	687	5.634	2.297	2.281	10.211	796
GIRONA	23.413	570	23.983	4.747	760	29.490	68
LLEIDA	95.589	2.929	98.517	60.081	859	159.458	38
TARRAGONA	21.313	4.609	25.922	43.059	2.301	71.281	19
<b>CATALUÑA</b>	<b>145.261</b>	<b>8.795</b>	<b>154.056</b>	<b>110.184</b>	<b>6.201</b>	<b>270.441</b>	<b>920</b>
<b>BALEARES</b>	<b>8.624</b>	<b>1.369</b>	<b>9.992</b>	<b>8.198</b>	<b>3.205</b>	<b>21.395</b>	<b>126</b>
AVILA	27.494	366	27.860	1.176	460	29.496	12
BURGOS	20.336	176	20.512	5.749	702	26.964	
LEON	119.557	2.820	122.376	1.276	2.853	126.506	50
PALENCIA	64.785	1.255	66.040	8	221	66.269	9
SALAMANCA	40.600	331	40.931	72	401	41.404	2
SEGOVIA	13.922	127	14.049	1.470	128	15.647	82
SORIA	7.075	85	7.161	2.576	291	10.027	
VALLADOLID	81.074	618	81.692	19.645	163	101.500	31
ZAMORA	48.570	818	49.387	3.958	738	54.083	32
<b>CASTILLA Y LEON</b>	<b>423.412</b>	<b>6.596</b>	<b>430.008</b>	<b>35.931</b>	<b>5.956</b>	<b>471.895</b>	<b>218</b>
<b>MADRID</b>	<b>16.072</b>	<b>2.147</b>	<b>18.219</b>	<b>3.251</b>	<b>392</b>	<b>21.863</b>	<b>216</b>
ALBACETE	100.357	6.326	106.683	71.326	751	178.761	14
CIUDAD REAL	39.558	4.967	44.525	176.215	830	221.570	36
CUENCA	22.223	2.794	25.017	30.335	356	55.707	2
GUADALAJARA	8.747	184	8.931	8.931	285	9.216	
TOLEDO	29.084	3.183	32.266	84.406	775	117.448	12
<b>CASTILLA LA MANCHA</b>	<b>199.970</b>	<b>17.453</b>	<b>217.423</b>	<b>362.282</b>	<b>2.997</b>	<b>582.702</b>	<b>65</b>
ALICANTE	9.721	4.960	14.681	64.284	2.171	81.136	798
CASTELLON	2.301	225	2.526	39.343	1.779	43.648	43
VALENCIA	20.599	2.112	22.712	139.409	2.595	164.715	371
<b>C. VALENCIANA</b>	<b>32.622</b>	<b>7.297</b>	<b>39.919</b>	<b>243.035</b>	<b>6.544</b>	<b>289.499</b>	<b>1.212</b>
<b>MURCIA</b>	<b>48.556</b>	<b>22.298</b>	<b>70.854</b>	<b>102.059</b>	<b>4.072</b>	<b>176.985</b>	<b>6.491</b>
BADAJOS	87.852	3.753	91.606	115.263	1.606	208.474	107
CACERES	63.020	2.707	65.727	15.013	1.198	81.937	68
<b>EXTREMADURA</b>	<b>150.873</b>	<b>6.460</b>	<b>157.333</b>	<b>130.275</b>	<b>2.804</b>	<b>290.412</b>	<b>175</b>
ALMERIA	1.741	5.682	7.423	28.806	522	36.751	33.310
CADIZ	33.931	1.458	35.389	6.264	735	42.389	945
CORDOBA	21.212	596	21.807	108.453	838	131.099	59
GRANADA	31.930	5.086	37.016	109.282	3.220	149.518	5.825
HUELVA	1.300	207	1.506	33.614	544	35.665	14.395
JAEN	7.813	518	8.331	312.662	790	321.782	93
MALAGA	6.224	778	7.002	65.723	2.331	75.056	1.000
SEVILLA	113.898	5.879	119.776	154.578	696	275.050	609
<b>ANDALUCIA</b>	<b>218.048</b>	<b>20.203</b>	<b>238.251</b>	<b>819.383</b>	<b>9.676</b>	<b>1.067.310</b>	<b>56.237</b>
PALMAS (Las)	1.811	192	2.002	2.141	954	5.097	2.514
Sta.C.TENERIFE	1.258	270	1.527	11.728	1.288	14.544	3.262
<b>CANARIAS</b>	<b>3.068</b>	<b>461</b>	<b>3.530</b>	<b>13.869</b>	<b>2.242</b>	<b>19.641</b>	<b>5.776</b>
<b>ESPAÑA</b>	<b>1.648.724</b>	<b>118.589</b>	<b>1.767.313</b>	<b>1.976.886</b>	<b>60.587</b>	<b>3.804.786</b>	<b>73.115</b>

3.2.9 CULTIVOS HERBACEOS. Distribución general de la tierra por provincias (ha)

Provincias y CC.AA	Cereales Grano	Leguminosas Grano	Tubérculos Consumo Humano	Cultivos Industriales	Cultivos Forrajeros	Hortalizas (en campo)	Flores y P.Ornamentales (en campo)	Total Cultivos Herbáceos
A CORUÑA	7.517	301	2.874	43	96.516	852	38	108.140
LUGO	5.085	349	2.520	22	106.792	399	1	115.168
OURENSE	14.638	76	5.020		2.999	406		23.139
PONTEVEDRA	4.385	29	1.360	0	20.479	633	18	26.904
<b>GALICIA</b>	<b>31.625</b>	<b>755</b>	<b>11.775</b>	<b>65</b>	<b>226.787</b>	<b>2.289</b>	<b>56</b>	<b>273.351</b>
<b>P.DE ASTURIAS</b>	<b>70</b>	<b>409</b>	<b>18</b>		<b>16.480</b>	<b>68</b>		<b>17.045</b>
<b>CANTABRIA</b>	<b>1.315</b>	<b>13</b>	<b>129</b>	<b>94</b>	<b>4.601</b>			<b>6.151</b>
ALAVA	56.895	229	551	2.985	2.243			62.904
GUIPUZCOA	246	38	3		25	66	40	419
VIZCAYA			18	3	60	3		84
<b>PAIS VASCO</b>	<b>57.141</b>	<b>267</b>	<b>572</b>	<b>2.989</b>	<b>2.328</b>	<b>69</b>	<b>40</b>	<b>63.407</b>
<b>NAVARRA</b>	<b>183.607</b>	<b>3.868</b>	<b>101</b>	<b>12.192</b>	<b>24.305</b>	<b>7.689</b>		<b>231.763</b>
<b>LA RIOJA</b>	<b>52.631</b>	<b>158</b>	<b>616</b>	<b>4.873</b>	<b>1.896</b>	<b>2.673</b>		<b>62.847</b>
HUESCA	332.728	7.842		6.824	60.706	1.064		409.163
TERUEL	209.360	1.306	126	4.854	20.486	33		236.164
ZARAGOZA	365.036	3.261	46	6.646	54.461	3.803		433.253
<b>ARAGON</b>	<b>907.124</b>	<b>12.408</b>	<b>172</b>	<b>18.324</b>	<b>135.653</b>	<b>4.900</b>		<b>1.078.581</b>
BARCELONA	71.862	1.442	18	7.686	14.273	2.621		97.902
GIRONA	38.966	168	82	7.542	23.787	319		70.865
LLEIDA	195.260	5.989	7	2.772	33.816	694		238.539
TARRAGONA	42.311	665	91	1.429	816	1.055		46.367
<b>CATALUÑA</b>	<b>348.399</b>	<b>8.264</b>	<b>199</b>	<b>19.430</b>	<b>72.692</b>	<b>4.689</b>		<b>453.672</b>
<b>BALEARES</b>	<b>28.643</b>	<b>554</b>	<b>686</b>	<b>145</b>	<b>23.417</b>	<b>3.707</b>	<b>6</b>	<b>57.158</b>
AVILA	101.164	624	1.421	13.499	22.991	1.327		141.025
BURGOS	412.284	16.311	1.513	68.144	24.952	917		524.121
LEON	179.530	5.829	2.310	21.355	27.536	443		237.003
PALENCIA	303.550	22.441	1.279	46.555	55.149	626		429.600
SALAMANCA	150.323	4.436	2.248	17.536	46.162	693		221.397
SEGOVIA	171.302	2.576	2.838	31.885	10.853	3.655		223.110
SORIA	244.112	4.608	590	41.357	4.020	1.178		295.866
VALLADOLID	348.623	40.176	4.267	61.962	43.904	5.627		504.560
ZAMORA	186.652	10.427	861	35.773	48.053	1.963		283.729
<b>CASTILLA Y LEON</b>	<b>2.097.540</b>	<b>107.428</b>	<b>17.328</b>	<b>338.067</b>	<b>283.620</b>	<b>16.429</b>		<b>2.860.412</b>
<b>MADRID</b>	<b>81.064</b>	<b>6.689</b>	<b>725</b>	<b>2.396</b>	<b>7.940</b>	<b>2.446</b>		<b>101.260</b>
ALBACETE	275.422	25.024	1.268	12.640	11.663	26.487		352.504
CIUDAD REAL	274.677	8.046	14	504	13.424	19.379		316.044
CUENCA	342.022	46.925	9	110.502	1.043	5.728		506.228
GUADALAJARA	208.010	14.620		38.677	1.206	3.214		265.726
TOLEDO	261.960	15.712	210	3.813	32.226	1.922		315.842
<b>CASTILLA LA MANCHA</b>	<b>1.362.090</b>	<b>110.326</b>	<b>1.501</b>	<b>166.135</b>	<b>59.562</b>	<b>56.730</b>		<b>1.756.345</b>
ALICANTE	5.567		1.432	35	2.666	9.801	6	19.507
CASTELLON	5.850		117	482	1.930	2.846		11.224
VALENCIA	31.350	281	632	183	1.636	5.440	48	39.571
<b>C. VALENCIANA</b>	<b>42.767</b>	<b>281</b>	<b>2.182</b>	<b>699</b>	<b>6.231</b>	<b>18.087</b>	<b>55</b>	<b>70.302</b>
<b>MURCIA</b>	<b>52.241</b>	<b>2.350</b>	<b>3.686</b>	<b>4.936</b>	<b>465</b>	<b>46.066</b>	<b>49</b>	<b>109.794</b>
BADAJOZ	231.834	10.997	160	37.986	15.885	5.238		302.099
CACERES	38.169		98	9.125	40.911	1.859		90.162
<b>EXTREMADURA</b>	<b>270.004</b>	<b>10.997</b>	<b>257</b>	<b>47.111</b>	<b>56.795</b>	<b>7.098</b>		<b>392.261</b>
ALMERIA	16.103	276		698	143	1.910	50	19.179
CADIZ	106.151	5.052	1.187	79.867	12.451	6.339	22	211.069
CORDOBA	120.639	13.335	785	35.024	14.403	6.176		190.363
GRANADA	89.750	3.658	149	704	5.050	16.716		116.026
HUELVA	22.871	2.174	4	15.321	384	526	1	41.281
JAEN	24.312	97		3.631	1.117	2.651		31.808
MALAGA	42.268	6.034	325	3.690	5.400	3.235		60.952
SEVILLA	231.798	18.520	3.559	162.250	10.960	13.866	408	441.361
<b>ANDALUCIA</b>	<b>653.892</b>	<b>49.144</b>	<b>6.009</b>	<b>301.185</b>	<b>49.908</b>	<b>51.419</b>	<b>481</b>	<b>1.112.038</b>
PALMAS (Las)	326	7	330	16	179	1.991	51	2.900
Sta.C.TENERIFE	401	4	1.775	22	304	1.397	14	3.917
<b>CANARIAS</b>	<b>728</b>	<b>10</b>	<b>2.105</b>	<b>38</b>	<b>482</b>	<b>3.388</b>	<b>65</b>	<b>6.817</b>
<b>ESPAÑA</b>	<b>6.170.883</b>	<b>313.923</b>	<b>48.059</b>	<b>918.678</b>	<b>973.163</b>	<b>227.746</b>	<b>752</b>	<b>8.653.204</b>

3.2.10 CULTIVOS HERBACEOS EN SECANO. Distribución general de la tierra por provincias (ha)

Provincias y CC.AA	Cereales Grano	Leguminosas Grano	Tubérculos Consumo Humano	Cultivos Industriales	Cultivos Forrajeros	Hortalizas (en campo)	Flores y P.Ornamentales (en campo)	Total Cultivos Herbáceos
A CORUÑA	7.379	279	2.808	43	96.165	655	38	107.367
LUGO	5.007	327	2.406	22	105.141	289	1	113.193
OURENSE	13.902	52	2.025		2.347	241		18.568
PONTEVEDRA	3.814	23	1.213	0	20.270	423	18	25.761
<b>GALICIA</b>	<b>30.102</b>	<b>682</b>	<b>8.453</b>	<b>65</b>	<b>223.923</b>	<b>1.609</b>	<b>56</b>	<b>264.889</b>
<b>P.DE ASTURIAS</b>	<b>70</b>	<b>349</b>	<b>18</b>		<b>16.175</b>	<b>41</b>		<b>16.653</b>
<b>CANTABRIA</b>	<b>1.315</b>	<b>13</b>		<b>94</b>	<b>4.460</b>			<b>5.881</b>
ALAVA	55.143	151	422	2.428	2.217			60.361
GUIPUZCOA	246	36			23	59	1	366
VIZCAYA				3	60			63
<b>PAIS VASCO</b>	<b>55.389</b>	<b>187</b>	<b>422</b>	<b>2.432</b>	<b>2.299</b>	<b>59</b>	<b>1</b>	<b>60.790</b>
<b>NAVARRA</b>	<b>141.945</b>	<b>3.716</b>	<b>92</b>	<b>7.435</b>	<b>11.894</b>	<b>68</b>		<b>165.150</b>
<b>LA RIOJA</b>	<b>45.018</b>	<b>127</b>		<b>3.470</b>	<b>542</b>	<b>318</b>		<b>49.475</b>
HUESCA	216.529	7.040		1.807	21.387	8		246.771
TERUEL	194.049	1.306		4.716	18.686	5		218.762
ZARAGOZA	288.686	2.669		4.997	6.030	175		302.558
<b>ARAGON</b>	<b>699.264</b>	<b>11.015</b>		<b>11.520</b>	<b>46.103</b>	<b>187</b>		<b>768.090</b>
BARCELONA	69.033	1.442	18	7.686	14.264	512		92.955
GIRONA	22.159	88	24	5.640	19.515	25		47.451
LLEIDA	126.792	4.985		1.324	9.848	1		142.950
TARRAGONA	22.495	665		1.429	461	4		25.055
<b>CATALUÑA</b>	<b>240.478</b>	<b>7.180</b>	<b>42</b>	<b>16.080</b>	<b>44.088</b>	<b>543</b>		<b>308.411</b>
<b>BALEARES</b>	<b>27.297</b>	<b>524</b>		<b>124</b>	<b>20.063</b>	<b>526</b>		<b>48.534</b>
AVILA	86.067	58		6.193	21.213			113.531
BURGOS	400.359	16.065	81	65.206	21.433	643		503.785
LEON	82.527	2.267	5	13.476	19.155	17		117.447
PALENCIA	259.783	22.185	109	38.332	44.406			364.816
SALAMANCA	119.044	4.341		13.795	43.616			180.796
SEGOVIA	166.175	2.519	108	30.064	10.322			209.188
SORIA	240.604	4.608		39.693	3.885			288.791
VALLADOLID	300.408	38.265	56	47.481	37.156	119		423.486
ZAMORA	153.817	10.277	61	29.994	40.851	159		235.160
<b>CASTILLA Y LEON</b>	<b>1.808.784</b>	<b>100.586</b>	<b>420</b>	<b>284.234</b>	<b>242.038</b>	<b>938</b>		<b>2.437.000</b>
<b>MADRID</b>	<b>72.025</b>	<b>6.689</b>		<b>1.255</b>	<b>5.219</b>	<b>0</b>		<b>85.189</b>
ALBACETE	225.973	24.099	3	1.186	827	58		252.147
CIUDAD REAL	255.916	7.792		264	12.491	24		276.486
CUENCA	328.295	45.424	9	108.891	1.043	343		484.004
GUADALAJARA	203.925	14.259		37.568	1.033	194		256.979
TOLEDO	247.502	15.366	131	1.984	21.388	388		286.758
<b>CASTILLA LA MANCHA</b>	<b>1.261.611</b>	<b>106.940</b>	<b>142</b>	<b>149.893</b>	<b>36.782</b>	<b>1.007</b>		<b>1.556.375</b>
ALICANTE	4.149				363	5.274		9.786
CASTELLON	5.656			482	1.838	948		8.923
VALENCIA	15.530	281		91	1.406	1.662		18.971
<b>C. VALENCIANA</b>	<b>25.335</b>	<b>281</b>		<b>573</b>	<b>3.607</b>	<b>7.884</b>		<b>37.680</b>
<b>MURCIA</b>	<b>49.800</b>	<b>2.350</b>	<b>137</b>	<b>2.824</b>	<b>52</b>	<b>6.070</b>	<b>4</b>	<b>61.238</b>
BADAJOS	181.526	10.763		10.480	10.989	489		214.247
CACERES	12.489			24	14.229	399		27.141
<b>EXTREMADURA</b>	<b>194.015</b>	<b>10.763</b>		<b>10.504</b>	<b>25.218</b>	<b>888</b>		<b>241.388</b>
ALMERIA	16.103	276		698	36	319	6	17.438
CADIZ	97.990	5.041		63.312	9.598	1.196		177.138
CORDOBA	114.193	13.043		28.572	11.789	1.555		169.151
GRANADA	78.083	3.618	4	620	741	1.031		84.096
HUELVA	22.868	2.174		14.576	323	40	1	39.981
JAEN	22.108	97		161	797	833		23.995
MALAGA	39.974	6.006		3.601	5.032	115		54.727
SEVILLA	193.568	18.221		104.027	9.169	2.401	77	327.463
<b>ANDALUCIA</b>	<b>584.886</b>	<b>48.475</b>	<b>4</b>	<b>215.567</b>	<b>37.485</b>	<b>7.489</b>	<b>84</b>	<b>893.990</b>
PALMAS (Las)	197		67	16	179	626	4	1.089
Sta.C.TENERIFE	388		920	16	300	1.035		2.659
<b>CANARIAS</b>	<b>586</b>		<b>987</b>	<b>32</b>	<b>479</b>	<b>1.661</b>	<b>4</b>	<b>3.748</b>
<b>ESPAÑA</b>	<b>5.237.921</b>	<b>299.876</b>	<b>10.716</b>	<b>706.101</b>	<b>720.427</b>	<b>29.288</b>	<b>150</b>	<b>7.004.480</b>

3.2.11 CULTIVOS HERBACEOS EN REGADIO. Distribución general de la tierra por provincias (ha)

Provincias y CC.AA	Cereales Grano	Leguminosas Grano	Tubérculos Consumo Humano	Cultivos Industriales	Cultivos Forrajeros	Hortalizas (en campo)	Flores y P.Ornamentales (en campo)	Total Cultivos Herbáceos
A CORUÑA	138	21	66		351	196		773
LUGO	78	22	114		1.652	110		1.975
OURENSE	736	24	2.995		652	164		4.571
PONTEVEDRA	571	6	147		209	210		1.143
<b>GALICIA</b>	<b>1.523</b>	<b>73</b>	<b>3.322</b>		<b>2.864</b>	<b>681</b>		<b>8.462</b>
<b>P.DE ASTURIAS</b>		<b>60</b>			<b>305</b>	<b>27</b>		<b>392</b>
<b>CANTABRIA</b>			<b>129</b>		<b>141</b>			<b>270</b>
ALAVA	1.752	78	129	557	27			2.543
GUIPUZCOA		2	3		2	7	39	53
VIZCAYA			18			3		21
<b>PAIS VASCO</b>	<b>1.752</b>	<b>80</b>	<b>150</b>	<b>557</b>	<b>29</b>	<b>10</b>	<b>39</b>	<b>2.617</b>
<b>NAVARRA</b>	<b>41.662</b>	<b>152</b>	<b>10</b>	<b>4.758</b>	<b>12.410</b>	<b>7.621</b>		<b>66.614</b>
<b>LA RIOJA</b>	<b>7.614</b>	<b>31</b>	<b>616</b>	<b>1.403</b>	<b>1.353</b>	<b>2.355</b>		<b>13.372</b>
HUESCA	116.199	802		5.017	39.319	1.056		162.393
TERUEL	15.311		126	138	1.800	28		17.403
ZARAGOZA	76.350	591	46	1.649	48.431	3.628		130.695
<b>ARAGON</b>	<b>207.859</b>	<b>1.394</b>	<b>172</b>	<b>6.804</b>	<b>89.550</b>	<b>4.712</b>		<b>310.491</b>
BARCELONA	2.829				9	2.109		4.947
GIRONA	16.808	80	58	1.902	4.271	294		23.413
LLEIDA	68.468	1.004	7	1.447	23.968	694		95.589
TARRAGONA	19.816		91		355	1.051		21.313
<b>CATALUÑA</b>	<b>107.921</b>	<b>1.084</b>	<b>157</b>	<b>3.350</b>	<b>28.603</b>	<b>4.147</b>		<b>145.261</b>
<b>BALEARES</b>	<b>1.347</b>	<b>30</b>	<b>686</b>	<b>20</b>	<b>3.354</b>	<b>3.181</b>	<b>6</b>	<b>8.624</b>
AVILA	15.097	566	1.421	7.306	1.777	1.327		27.494
BURGOS	11.926	247	1.432	2.938	3.519	274		20.336
LEON	97.004	3.562	2.305	7.879	8.381	426		119.557
PALENCIA	43.766	256	1.170	8.223	10.743	626		64.785
SALAMANCA	31.278	95	2.248	3.741	2.546	693		40.600
SEGOVIA	5.127	57	2.730	1.821	532	3.655		13.922
SORIA	3.508		590	1.664	135	1.178		7.075
VALLADOLID	48.215	1.911	4.212	14.481	6.748	5.508		81.074
ZAMORA	32.835	149	800	5.779	7.202	1.804		48.570
<b>CASTILLA Y LEON</b>	<b>288.756</b>	<b>6.842</b>	<b>16.908</b>	<b>53.833</b>	<b>41.582</b>	<b>15.491</b>		<b>423.412</b>
<b>MADRID</b>	<b>9.040</b>		<b>725</b>	<b>1.141</b>	<b>2.721</b>	<b>2.445</b>		<b>16.072</b>
ALBACETE	49.449	924	1.265	11.454	10.836	26.429		100.357
CIUDAD REAL	18.761	254	14	240	933	19.356		39.558
CUENCA	13.727	1.501		1.610		5.385		22.223
GUADALAJARA	4.085	361		1.109	173	3.019		8.747
TOLEDO	14.458	346	79	1.829	10.838	1.534		29.084
<b>CASTILLA LA MANCHA</b>	<b>100.479</b>	<b>3.386</b>	<b>1.358</b>	<b>16.242</b>	<b>22.781</b>	<b>55.723</b>		<b>199.970</b>
ALICANTE	1.419		1.432	35	2.303	4.527	6	9.721
CASTELLON	194		117		92	1.898		2.301
VALENCIA	15.820		632	91	229	3.778	48	20.599
<b>C. VALENCIANA</b>	<b>17.432</b>		<b>2.182</b>	<b>126</b>	<b>2.624</b>	<b>10.203</b>	<b>55</b>	<b>32.622</b>
<b>MURCIA</b>	<b>2.441</b>		<b>3.548</b>	<b>2.112</b>	<b>414</b>	<b>39.996</b>	<b>45</b>	<b>48.556</b>
BADAJOS	50.308	234	160	27.505	4.895	4.750		87.852
CACERES	25.680		98	9.101	26.682	1.460		63.020
<b>EXTREMADURA</b>	<b>75.988</b>	<b>234</b>	<b>257</b>	<b>36.607</b>	<b>31.577</b>	<b>6.210</b>		<b>150.873</b>
ALMERIA					106	1.591	43	1.741
CADIZ	8.161	11	1.187	16.555	2.853	5.143	22	33.931
CORDOBA	6.446	292	785	6.452	2.614	4.621		21.212
GRANADA	11.667	40	145	83	4.309	15.685		31.930
HUELVA	3		4	745	61	486		1.300
JAEN	2.205			3.470	320	1.818		7.813
MALAGA	2.295	28	325	89	368	3.120		6.224
SEVILLA	38.230	298	3.559	58.223	1.791	11.466	331	113.898
<b>ANDALUCÍA</b>	<b>69.006</b>	<b>669</b>	<b>6.005</b>	<b>85.618</b>	<b>12.423</b>	<b>43.930</b>	<b>397</b>	<b>218.048</b>
PALMAS (Las)	129	7	263			1.365	47	1.811
Sta.C.TENERIFE	13	4	854	6	4	363	14	1.258
<b>CANARIAS</b>	<b>142</b>	<b>10</b>	<b>1.118</b>	<b>6</b>	<b>4</b>	<b>1.728</b>	<b>61</b>	<b>3.068</b>
<b>ESPAÑA</b>	<b>932.962</b>	<b>14.046</b>	<b>37.343</b>	<b>212.577</b>	<b>252.736</b>	<b>198.459</b>	<b>602</b>	<b>1.648.724</b>



### 3.2.12 BARBECHOS. Distribución general de la tierra por provincias (ha)

Provincias Y CC.AA	SECANO	REGADIO	TOTAL
A CORUNA	5.439	53	5.491
LUGO	3.393	30	3.423
OURENSE	5.146	60	5.206
PONTEVEDRA	2.312	50	2.362
<b>GALICIA</b>	<b>16.289</b>	<b>193</b>	<b>16.482</b>
<b>P.DE ASTURIAS</b>	<b>225</b>		<b>225</b>
<b>CANTABRIA</b>	<b>71</b>		<b>71</b>
ALAVA	814		814
GUIPUZCOA	4		4
VIZCAYA	17		17
<b>PAIS VASCO</b>	<b>834</b>		<b>834</b>
<b>NAVARRA</b>	<b>43.091</b>	<b>10.237</b>	<b>53.328</b>
<b>LA RIOJA</b>	<b>16.445</b>	<b>1.188</b>	<b>17.632</b>
HUESCA	55.440	6.319	61.758
TERUEL	154.346	1.251	155.597
ZARAGOZA	225.549	6.324	231.873
<b>ARAGON</b>	<b>435.335</b>	<b>13.894</b>	<b>449.229</b>
BARCELONA	10.383	687	11.070
GIRONA	6.461	570	7.031
LLEIDA	15.591	2.929	18.519
TARRAGONA	10.652	4.609	15.261
<b>CATALUÑA</b>	<b>43.086</b>	<b>8.795</b>	<b>51.881</b>
<b>BALEARES</b>	<b>36.819</b>	<b>1.369</b>	<b>38.188</b>
AVILA	37.098	366	37.464
BURGOS	66.619	176	66.795
LEON	77.814	2.820	80.634
PALENCIA	47.495	1.255	48.751
SALAMANCA	55.526	331	55.857
SEGOVIA	46.580	127	46.706
SORIA	77.030	85	77.115
VALLADOLID	55.358	618	55.976
ZAMORA	107.063	818	107.881
<b>CASTILLA Y LEON</b>	<b>570.583</b>	<b>6.596</b>	<b>577.179</b>
<b>MADRID</b>	<b>61.943</b>	<b>2.147</b>	<b>64.090</b>
ALBACETE	157.827	6.326	164.153
CIUDAD REAL	243.519	4.967	248.486
CUENCA	92.077	2.794	94.871
GUADALAJARA	69.146	184	69.330
TOLEDO	216.847	3.183	220.030
<b>CASTILLA LA MANCHA</b>	<b>779.416</b>	<b>17.453</b>	<b>796.869</b>
ALICANTE	13.864	4.960	18.824
CASTELLON	7.897	225	8.122
VALENCIA	22.459	2.112	24.571
<b>C. VALENCIANA</b>	<b>44.221</b>	<b>7.297</b>	<b>51.518</b>
<b>MURCIA</b>	<b>72.956</b>	<b>22.298</b>	<b>95.254</b>
BADAJOS	168.443	3.753	172.196
CACERES	46.106	2.707	48.813
<b>EXTREMADURA</b>	<b>214.549</b>	<b>6.460</b>	<b>221.009</b>
ALMERIA	26.523	5.682	32.205
CADIZ	17.224	1.458	18.682
CORDOBA	58.011	596	58.607
GRANADA	66.184	5.086	71.270
HUELVA	8.342	207	8.548
JAEN	14.144	518	14.661
MALAGA	11.387	778	12.166
SEVILLA	56.897	5.879	62.776
<b>ANDALUCIA</b>	<b>258.712</b>	<b>20.203</b>	<b>278.915</b>
PALMAS (Las)	4.091	192	4.283
Sta.C.TENERIFE	2.628	270	2.898
<b>CANARIAS</b>	<b>6.719</b>	<b>461</b>	<b>7.181</b>
<b>ESPAÑA</b>	<b>2.601.293</b>	<b>118.589</b>	<b>2.719.882</b>

### 3.2.13 CULTIVOS LEÑOSOS. Distribución general de la tierra por provincias (ha)

Provincias y CC.AA	FRUTALES		Viñedo	Olivar	Otros Cultivos Leñosos	Viveros	Total Cultivos Leñosos
	Citricos	No Citricos					
A CORUÑA	124	4.968	2.276			250	7.617
LUGO	3	5.374	2.171	13		87	7.648
OURENSE	1	6.922	8.769	39	1	26	15.758
PONTEVEDRA	47	2.372	12.001	0		34	14.454
<b>GALICIA</b>	<b>175</b>	<b>19.635</b>	<b>25.216</b>	<b>52</b>	<b>1</b>	<b>397</b>	<b>45.476</b>
<b>P.DE ASTURIAS</b>	<b>2</b>	<b>4.764</b>	<b>3</b>			<b>40</b>	<b>4.809</b>
<b>CANTABRIA</b>		<b>57</b>	<b>23</b>			<b>21</b>	<b>101</b>
ALAVA		339	12.132	321			12.791
GUIPUZCOA		1.999	1.173	1		2	3.175
VIZCAYA	12	144	21			378	555
<b>PAIS VASCO</b>	<b>12</b>	<b>2.482</b>	<b>13.326</b>	<b>322</b>		<b>380</b>	<b>16.522</b>
<b>NAVARRA</b>		<b>7.257</b>	<b>18.873</b>	<b>9.922</b>	<b>12</b>	<b>377</b>	<b>36.440</b>
<b>LA RIOJA</b>		<b>19.150</b>	<b>52.813</b>	<b>3.475</b>		<b>300</b>	<b>75.737</b>
HUESCA		38.275	4.805	9.662	86	34	52.862
TERUEL		31.440	2.056	30.374		88	63.959
ZARAGOZA		90.357	28.482	20.296		494	139.629
<b>ARAGON</b>		<b>160.072</b>	<b>35.343</b>	<b>60.332</b>	<b>86</b>	<b>617</b>	<b>256.450</b>
BARCELONA		3.898	25.335	2.681	102	569	32.585
GIRONA	4	4.995	2.974	5.238	23	139	13.373
LLEIDA		62.296	4.969	35.697		392	103.355
TARRAGONA	10.708	41.505	24.147	70.734	7.440	1.222	155.757
<b>CATALUÑA</b>	<b>10.712</b>	<b>112.695</b>	<b>57.425</b>	<b>114.350</b>	<b>7.566</b>	<b>2.322</b>	<b>305.070</b>
<b>BALEARES</b>	<b>996</b>	<b>31.343</b>	<b>3.098</b>	<b>9.126</b>	<b>14.306</b>	<b>228</b>	<b>59.097</b>
AVILA		2.104	3.206	2.762		89	8.161
BURGOS		1.184	21.934			92	23.211
LEON		5.226	5.008			75	10.309
PALENCIA		422	460				882
SALAMANCA		1.400	1.754	1.578	18	40	4.790
SEGOVIA		203	2.754		1	5	2.963
SORIA		3.972	626				4.598
VALLADOLID		2.302	24.323	2.027		534	29.185
ZAMORA		4.394	12.266	619			17.280
<b>CASTILLA Y LEON</b>		<b>21.207</b>	<b>72.331</b>	<b>6.986</b>	<b>20</b>	<b>834</b>	<b>101.378</b>
<b>MADRID</b>		<b>3.947</b>	<b>9.085</b>	<b>29.621</b>		<b>10</b>	<b>42.664</b>
ALBACETE		85.265	96.143	38.929		195	220.532
CIUDAD REAL		40.477	159.502	201.885			401.864
CUENCA		44.348	101.977	34.581	33	333	181.272
GUADALAJARA		1.521	1.402	20.935	404	37	24.300
TOLEDO		45.134	102.274	153.058			300.465
<b>CASTILLA LA MANCHA</b>		<b>216.745</b>	<b>461.298</b>	<b>449.388</b>	<b>438</b>	<b>565</b>	<b>1.128.433</b>
ALICANTE	34.896	38.277	12.927	31.318	795	3.233	121.447
CASTELLON	34.196	42.271	582	30.071	6.725	1.290	115.136
VALENCIA	90.995	73.614	52.761	34.307	8.871	4.610	265.157
<b>C. VALENCIANA</b>	<b>160.088</b>	<b>154.162</b>	<b>66.269</b>	<b>95.695</b>	<b>16.392</b>	<b>9.133</b>	<b>501.740</b>
<b>MURCIA</b>	<b>45.436</b>	<b>149.362</b>	<b>25.223</b>	<b>29.032</b>	<b>1.817</b>	<b>933</b>	<b>251.803</b>
BADAJOS	20	35.314	81.970	230.496		264	348.064
CACERES	59	23.262	4.169	58.196		923	86.609
<b>EXTREMADURA</b>	<b>78</b>	<b>58.576</b>	<b>86.139</b>	<b>288.692</b>		<b>1.187</b>	<b>434.673</b>
ALMERIA	8.742	53.104	789	36.780	418	487	100.320
CADIZ	1.160	2.545	5.427	38.233	176	101	47.642
CORDOBA	11.593	15.920	5.318	374.633		291	407.755
GRANADA	1.891	122.632	4.581	211.803	81	199	341.187
HUELVA	21.947	11.670	1.163	27.685	1.175		63.639
JAEN		9.748	290	593.538		80	603.656
MALAGA	7.416	45.918	3.116	148.159	571	1.043	206.221
SEVILLA	35.848	17.467	2.740	242.166	109	194	298.525
<b>ANDALUCIA</b>	<b>88.597</b>	<b>279.004</b>	<b>23.425</b>	<b>1.672.996</b>	<b>2.528</b>	<b>2.396</b>	<b>2.068.946</b>
PALMAS (Las)	660	1.117	1.683	413		8	3.883
Sta.C.TENERIFE	585	9.089	6.281	21		425	16.402
<b>CANARIAS</b>	<b>1.246</b>	<b>10.206</b>	<b>7.964</b>	<b>435</b>		<b>434</b>	<b>20.284</b>
<b>ESPAÑA</b>	<b>307.341</b>	<b>1.250.662</b>	<b>957.856</b>	<b>2.770.424</b>	<b>43.165</b>	<b>20.174</b>	<b>5.349.622</b>

### 3.2.14 CULTIVOS LEÑOSOS EN SECANO. Distribución general de la tierra por provincias (ha)

Provincias y CC.AA	FRUTALES		Viñedo	Olivar	Otros Cultivos Leñosos	Viveros	Total Cultivos Leñosos
	Cítricos	No Cítricos					
A CORUÑA	120	4.953	2.146			242	7.461
LUGO	3	5.369	2.160	13		76	7.621
OURENSE	1	6.880	8.695	38	1	26	15.642
PONTEVEDRA	47	2.317	10.691	0		34	13.089
<b>GALICIA</b>	<b>170</b>	<b>19.520</b>	<b>23.692</b>	<b>52</b>	<b>1</b>	<b>378</b>	<b>43.813</b>
<b>P.DE ASTURIAS</b>	<b>2</b>	<b>4.719</b>	<b>3</b>			<b>37</b>	<b>4.760</b>
<b>CANTABRIA</b>		<b>57</b>	<b>23</b>			<b>21</b>	<b>101</b>
ALAVA		314	10.502	205			11.022
GUIPUZCOA		1.995	1.173	1		1	3.171
VIZCAYA	12	34	4			378	428
<b>PAIS VASCO</b>	<b>12</b>	<b>2.344</b>	<b>11.679</b>	<b>206</b>		<b>379</b>	<b>14.621</b>
<b>NAVARRA</b>		<b>3.867</b>	<b>7.742</b>	<b>3.064</b>			<b>14.673</b>
<b>LA RIOJA</b>		<b>13.790</b>	<b>29.152</b>	<b>1.718</b>		<b>32</b>	<b>44.692</b>
HUESCA		15.417	1.331	7.371	86	7	24.213
TERUEL		28.494	1.894	27.243		11	57.642
ZARAGOZA		49.380	20.215	12.904		106	82.605
<b>ARAGON</b>		<b>93.291</b>	<b>23.440</b>	<b>47.519</b>	<b>86</b>	<b>124</b>	<b>164.460</b>
BARCELONA		3.148	24.515	2.326	102	197	30.289
GIRONA		920	2.921	4.638	23	123	8.626
LLEIDA		16.715	993	25.566			43.273
TARRAGONA	1.235	28.109	19.493	57.258	6.576	27	112.698
<b>CATALUÑA</b>	<b>1.235</b>	<b>48.892</b>	<b>47.922</b>	<b>89.788</b>	<b>6.702</b>	<b>347</b>	<b>194.885</b>
<b>BALEARES</b>	<b>204</b>	<b>28.769</b>	<b>641</b>	<b>6.828</b>	<b>14.245</b>	<b>211</b>	<b>50.899</b>
AVILA		1.314	2.960	2.710			6.985
BURGOS		632	16.813			16	17.461
LEON		4.075	4.958				9.033
PALENCIA		422	452				873
SALAMANCA		1.394	1.746	1.578			4.718
SEGOVIA		121	1.371		1		1.493
SORIA		1.396	626				2.022
VALLADOLID		649	8.152	547		191	9.540
ZAMORA		3.102	9.835	385			13.322
<b>CASTILLA Y LEON</b>		<b>13.103</b>	<b>46.915</b>	<b>5.220</b>	<b>1</b>	<b>208</b>	<b>65.447</b>
<b>MADRID</b>		<b>2.148</b>	<b>8.153</b>	<b>29.101</b>		<b>10</b>	<b>39.412</b>
ALBACETE		65.826	53.730	29.650			149.206
CIUDAD REAL		21.264	37.096	167.289			225.649
CUENCA		41.797	76.684	32.090	33	333	150.938
GUADALAJARA		1.521	1.402	20.935	404	37	24.300
TOLEDO		32.579	56.897	126.582			216.059
<b>CASTILLA LA MANCHA</b>		<b>162.987</b>	<b>225.810</b>	<b>376.547</b>	<b>438</b>	<b>370</b>	<b>766.151</b>
ALICANTE	1.858	27.624	5.409	21.482	754	36	57.163
CASTELLON	2.331	37.999	556	28.039	6.651	218	75.793
VALENCIA	6.250	45.181	36.336	28.354	8.771	857	125.749
<b>C. VALENCIANA</b>	<b>10.440</b>	<b>110.803</b>	<b>42.301</b>	<b>77.875</b>	<b>16.175</b>	<b>1.110</b>	<b>258.704</b>
<b>MURCIA</b>	<b>2.107</b>	<b>112.199</b>	<b>14.064</b>	<b>19.580</b>	<b>1.747</b>	<b>46</b>	<b>149.744</b>
BADAJOS	6	10.849	50.880	170.937		130	232.801
CACERES	59	16.221	2.971	52.186		160	71.596
<b>EXTREMADURA</b>	<b>64</b>	<b>27.070</b>	<b>53.850</b>	<b>223.123</b>		<b>290</b>	<b>304.397</b>
ALMERIA	997	50.652	500	18.952	396	17	71.514
CADIZ	179	1.659	5.392	33.972	176		41.378
CORDOBA	292	5.317	4.355	289.207		131	299.302
GRANADA	203	103.030	3.545	125.012	51	63	231.905
HUELVA	1.417	5.801	1.115	20.757	935		30.025
JAEN		7.472	108	283.341		73	290.994
MALAGA	1.493	31.037	2.740	104.226	570	432	140.498
SEVILLA	1.136	1.513	2.302	138.797	109	90	143.947
<b>ANDALUCIA</b>	<b>5.717</b>	<b>206.482</b>	<b>20.057</b>	<b>1.014.264</b>	<b>2.236</b>	<b>807</b>	<b>1.249.563</b>
PALMAS (Las)	241	267	1.219	7		8	1.742
Sta.C.TENERIFE	56	1.074	3.543				4.673
<b>CANARIAS</b>	<b>296</b>	<b>1.341</b>	<b>4.762</b>	<b>7</b>		<b>8</b>	<b>6.415</b>
<b>ESPAÑA</b>	<b>20.247</b>	<b>851.381</b>	<b>560.205</b>	<b>1.894.893</b>	<b>41.632</b>	<b>4.378</b>	<b>3.372.736</b>

### 3.2.15 CULTIVOS LEÑOSOS EN REGADÍO. Distribución general de la tierra por provincias (ha)

Provincias y CC.AA	FRUTALES		Viñedo	Olivar	Otros Cultivos Leñosos	Viveros	Total Cultivos Leñosos
	Cítricos	No Cítricos					
A CORUÑA	4	14	130			8	157
LUGO		4	11			11	26
OURENSE		42	73	0			116
PONTEVEDRA	0	55	1.310				1.365
<b>GALICIA</b>	4	115	1.524	0		20	1.664
<b>P.DE ASTURIAS</b>		45				3	49
<b>CANTABRIA</b>							
ALAVA		24	1.630	116			1.769
GUIPUZCOA		4				0	4
VIZCAYA		110	18				128
<b>PAIS VASCO</b>		138	1.647	116		0	1.901
<b>NAVARRA</b>		3.390	11.131	6.858		12	21.767
<b>LA RIOJA</b>		5.360	23.662	1.757		267	31.046
HUESCA		22.858	3.474	2.290		27	28.650
TERUEL		2.946	163	3.131		77	6.317
ZARAGOZA		40.976	8.267	7.392		388	57.024
<b>ARAGON</b>		66.781	11.904	12.813		493	91.991
BARCELONA		750	820	355		372	2.297
GIRONA	4	4.075	52	600		16	4.747
LLEIDA		45.582	3.976	10.131		392	60.081
TARRAGONA	9.473	13.396	4.655	13.476	864	1.196	43.059
<b>CATALUÑA</b>	9.477	63.803	9.503	24.562	864	1.976	110.184
<b>BALEARES</b>	792	2.574	2.457	2.297	61	17	8.198
AVILA		790	246	52		89	1.176
BURGOS		553	5.121			76	5.749
LEON		1.151	50			75	1.276
PALENCIA			8				8
SALAMANCA		7	7		18	40	72
SEGOVIA		82	1.383			5	1.470
SORIA		2.576					2.576
VALLADOLID		1.653	16.170	1.480		342	19.645
ZAMORA		1.292	2.432	234			3.958
<b>CASTILLA Y LEON</b>		8.104	25.416	1.766	18	627	35.931
<b>MADRID</b>		1.799	932	520			3.251
ALBACETE		19.439	42.413	9.279		195	71.326
CIUDAD REAL		19.213	122.406	34.596			176.215
CUENCA		2.551	25.293	2.491			30.335
GUADALAJARA							
TOLEDO		12.555	45.376	26.475			84.406
<b>CASTILLA LA MANCHA</b>		53.758	235.488	72.840		195	362.282
ALICANTE	33.038	10.654	7.518	9.836	41	3.198	64.284
CASTELLON	31.865	4.272	26	2.032	74	1.073	39.343
VALENCIA	84.745	28.433	16.425	5.952	101	3.753	139.409
<b>C. VALENCIANA</b>	149.648	43.359	23.969	17.820	217	8.023	243.035
<b>MURCIA</b>	43.329	37.163	11.159	9.452	69	886	102.059
BADAJOZ	14	24.465	31.090	59.559		134	115.263
CACERES		7.041	1.198	6.010		763	15.013
<b>EXTREMADURA</b>	14	31.506	32.289	65.569		897	130.275
ALMERIA	7.746	2.452	290	17.827	22	470	28.806
CADIZ	981	886	36	4.261		101	6.264
CORDOBA	11.301	10.603	962	85.426		160	108.453
GRANADA	1.688	19.602	1.036	86.791	29	136	109.282
HUELVA	20.530	5.869	48	6.928	240		33.614
JAEN		2.276	182	310.197		7	312.662
MALAGA	5.923	14.880	375	43.933	1	610	65.723
SEVILLA	34.712	15.954	439	103.369		104	154.578
<b>ANDALUCIA</b>	82.880	72.522	3.369	658.732	292	1.589	819.383
PALMAS (Las)	420	851	464	406			2.141
Sta.C.TENERIFE	530	8.014	2.738	21		425	11.728
<b>CANARIAS</b>	949	8.865	3.202	428		425	13.869
<b>ESPAÑA</b>	<b>287.094</b>	<b>399.281</b>	<b>397.651</b>	<b>875.531</b>	<b>1.532</b>	<b>15.796</b>	<b>1.976.886</b>

### 3.2.16 CULTIVOS EN INVERNADERO Y HUERTOS FAMILIARES. Distribución general de la tierra por provincias (ha)

Provincias y CC.AA	CULTIVOS EN INVERNADERO				HUERTOS FAMILIARES			
	Cultivos Herbáceos(1)	Viveros	Cultivos Leñosos	Total	Cultivos Herbáceos(2)	Cultivos Leñosos	Sin distribuir	Total
A CORUÑA	200	3		203	3.585	2.208	441	6.234
LUGO	28			28	3.624	1.226	244	5.094
OURENSE	6	10		16	3.391	1.589	114	5.094
PONTEVEDRA	153	77	0	230	3.261	1.961	817	6.039
<b>GALICIA</b>	<b>387</b>	<b>89</b>	<b>0</b>	<b>477</b>	<b>13.861</b>	<b>6.983</b>	<b>1.617</b>	<b>22.462</b>
<b>P.DE ASTURIAS</b>	<b>92</b>	<b>48</b>		<b>139</b>	<b>2.259</b>	<b>448</b>	<b>253</b>	<b>2.960</b>
<b>CANTABRIA</b>	<b>6</b>			<b>6</b>	<b>139</b>	<b>149</b>		<b>288</b>
ALAVA	3			3	346	548	148	1.043
GUIPUZCOA	126	2		128	699	1.221	27	1.947
VIZCAYA	174			174	884	456	3	1.343
<b>PAIS VASCO</b>	<b>303</b>	<b>2</b>		<b>305</b>	<b>1.929</b>	<b>2.225</b>	<b>178</b>	<b>4.333</b>
<b>NAVARRA</b>	<b>406</b>	<b>65</b>		<b>471</b>	<b>1.863</b>	<b>922</b>	<b>28</b>	<b>2.813</b>
<b>LA RIOJA</b>	<b>41</b>			<b>41</b>	<b>1.601</b>	<b>900</b>		<b>2.501</b>
HUESCA	23			23	443	333	1	777
TERUEL					1.031	679	1	1.711
ZARAGOZA	31	185		216	1.489	675	2	2.166
<b>ARAGON</b>	<b>54</b>	<b>185</b>		<b>239</b>	<b>2.963</b>	<b>1.687</b>	<b>4</b>	<b>4.654</b>
BARCELONA	795	1		796	2.352	821		3.172
GIRONA	68			68	781	153	6	940
LLEIDA	38			38	788	328	2	1.117
TARRAGONA	5	13		19	1.282	1.298		2.580
<b>CATALUÑA</b>	<b>906</b>	<b>14</b>		<b>920</b>	<b>5.202</b>	<b>2.600</b>	<b>7</b>	<b>7.809</b>
<b>BALEARES</b>	<b>124</b>	<b>2</b>		<b>126</b>	<b>1.195</b>	<b>4.891</b>	<b>4</b>	<b>6.090</b>
AVILA	12			12	387	230	7	625
BURGOS					393	2.105	4	2.502
LEON	50			50	2.810	1.567	154	4.531
PALENCIA	9			9	176	188		364
SALAMANCA	2			2	466	226	9	701
SEGOVIA	61	21		82	224	226		450
SORIA					277	325		602
VALLADOLID		31		31	190	151		341
ZAMORA	32			32	736	654	57	1.447
<b>CASTILLA Y LEON</b>	<b>165</b>	<b>53</b>		<b>218</b>	<b>5.660</b>	<b>5.672</b>	<b>230</b>	<b>11.562</b>
<b>MADRID</b>	<b>216</b>			<b>216</b>	<b>446</b>	<b>74</b>		<b>520</b>
ALBACETE	14			14	849	380		1.229
CIUDAD REAL	36			36	782	441		1.223
CUENCA	2			2	239	442		682
GUADALAJARA					292	259	17	569
TOLEDO	12			12	857	69		926
<b>CASTILLA LA MANCHA</b>	<b>65</b>			<b>65</b>	<b>3.019</b>	<b>1.591</b>	<b>17</b>	<b>4.628</b>
ALICANTE	766	32		798	458	2.384	12	2.854
CASTELLON	29	14		43	1.692	2.038	5	3.734
VALENCIA	246	124	0	371	1.919	1.845	3	3.767
<b>C. VALENCIANA</b>	<b>1.041</b>	<b>170</b>	<b>0</b>	<b>1.212</b>	<b>4.069</b>	<b>6.267</b>	<b>19</b>	<b>10.355</b>
<b>MURCIA</b>	<b>6.258</b>	<b>233</b>		<b>6.491</b>	<b>1.078</b>	<b>3.730</b>	<b>1</b>	<b>4.809</b>
BADAJOS	56	51		107	935	1.495	13	2.443
CACERES	40	8	20	68	1.142	1.164	1	2.307
<b>EXTREMADURA</b>	<b>96</b>	<b>59</b>	<b>20</b>	<b>175</b>	<b>2.077</b>	<b>2.659</b>	<b>14</b>	<b>4.750</b>
ALMERIA	33.287	22	1	33.310	22	596	2	620
CADIZ	906	40		945	785	368		1.153
CORDOBA	50	9		59	636	566	5	1.206
GRANADA	5.722		103	5.825	2.289	1.193	26	3.509
HUELVA	8.714		5.681	14.395	220	739	13	973
JAEN	85	8		93	493	593	1	1.087
MALAGA	707	141	152	1.000	392	2.368		2.760
SEVILLA	275		334	609	552	438	17	1.007
<b>ANDALUCIA</b>	<b>49.747</b>	<b>220</b>	<b>6.271</b>	<b>56.237</b>	<b>5.390</b>	<b>6.861</b>	<b>65</b>	<b>12.315</b>
PALMAS (Las)	1.619	13	882	2.514	1.252	621	2	1.876
Sta.C.TENERIFE	292	42	2.929	3.262	996	875	3	1.874
<b>CANARIAS</b>	<b>1.911</b>	<b>55</b>	<b>3.811</b>	<b>5.776</b>	<b>2.248</b>	<b>1.496</b>	<b>5</b>	<b>3.749</b>
<b>ESPAÑA</b>	<b>61.817</b>	<b>1.195</b>	<b>10.102</b>	<b>73.115</b>	<b>54.998</b>	<b>49.157</b>	<b>2.443</b>	<b>106.598</b>

(1) Incluye superficie vacía en el momento de la visita al campo.

(2) Incluye Barbecho en el momento de la visita al campo.

### **3.3.- Distribución general de cultivos específicos por provincias y comunidades autónomas**

Se reflejan en este conjunto de cuadros las superficies de los cultivos investigados en la encuesta, reunidos según los grupos de cultivo que utiliza el MAPA en la difusión de datos estadísticos.

Se analizan en primer lugar los cultivos herbáceos en tierras de labor y luego los leñosos. La información referente a cultivos en invernadero se sitúa a continuación de los cultivos hortícolas al aire libre. Se analiza también la distribución de huertos familiares por grupos de cultivo y la distribución del grupo de las hortalizas dentro de los huertos.

Como se indica en la metodología, la encuesta sólo recoge las superficies de los cultivos que están presentes en el momento de la visita al campo, por lo que, en el caso de la patata, maíz, remolacha azucarera, girasol, hortalizas y otros cultivos, los resultados pueden ser inferiores a la superficie total de la campaña.

La información que refleja la evolución de las superficies entre la investigación general desarrollada en los meses de verano y la desarrollada en otoño en la submuestra de rendimientos se recoge en el apartado 3.10.



### 3.3.1 CEREALES GRANO. Superficie provincial (ha)

Provincias y CC.AA.	Trigo Duro	Trigo Blando	Trigo Total	Cebada 2 carreras	Cebada 6 carreras	Cebada Total	Avena	Centeno
A CORUÑA		1.735	1.735	155	21	176	19	79
LUGO	153	2.728	2.881				54	414
OURENSE		7.801	7.801	453	5	458	4	4.534
PONTEVEDRA		121	121				16	4
<b>GALICIA</b>	<b>153</b>	<b>12.384</b>	<b>12.537</b>	<b>609</b>	<b>26</b>	<b>635</b>	<b>93</b>	<b>5.030</b>
<b>P.DE ASTURIAS</b>								
<b>CANTABRIA</b>		1.113	1.113				162	28
ALAVA		38.282	38.282	15.436		15.436	3.015	
GUIPUZCOA								
VIZCAYA								
<b>PAIS VASCO</b>		<b>38.282</b>	<b>38.282</b>	<b>15.436</b>		<b>15.436</b>	<b>3.015</b>	
<b>NAVARRA</b>	<b>6.538</b>	<b>80.612</b>	<b>87.149</b>	<b>62.987</b>	<b>409</b>	<b>63.396</b>	<b>11.719</b>	<b>1.165</b>
<b>LA RIOJA</b>	<b>915</b>	<b>29.962</b>	<b>30.877</b>	<b>17.683</b>		<b>17.683</b>	<b>188</b>	
HUESCA	4.347	85.679	90.026	183.155	312	183.466	2.446	969
TERUEL	493	38.947	39.439	121.809	2.656	124.465	15.467	10.096
ZARAGOZA	62.656	76.074	138.730	172.632	9.455	182.087	8.567	3.370
<b>ARAGON</b>	<b>67.496</b>	<b>200.700</b>	<b>268.195</b>	<b>477.596</b>	<b>12.422</b>	<b>490.018</b>	<b>26.480</b>	<b>14.435</b>
BARCELONA		24.626	24.626	42.132	155	42.288	1.630	
GIRONA		9.091	9.091	16.259	137	16.396	1.482	1
LLEIDA		63.785	63.785	97.752	122	97.874	2.585	232
TARRAGONA		7.836	7.836	13.165	59	13.225	1.452	
<b>CATALUÑA</b>		<b>105.337</b>	<b>105.337</b>	<b>169.309</b>	<b>474</b>	<b>169.783</b>	<b>7.149</b>	<b>233</b>
<b>BALEARES</b>	<b>2.860</b>	<b>3.862</b>	<b>6.722</b>	<b>5.845</b>	<b>12.016</b>	<b>17.860</b>	<b>2.878</b>	
AVILA		31.556	31.556	42.767	9.904	52.670	3.121	9.138
BURGOS	10	231.797	231.808	160.605	2.348	162.953	7.626	4.623
LEON	859	43.222	44.081	21.808	2.022	23.830	9.715	16.637
PALENCIA		135.819	135.819	117.040	1.509	118.548	18.904	16.189
SALAMANCA	120	69.560	69.680	42.205	678	42.883	10.318	5.391
SEGOVIA	60	70.819	70.879	69.022	12.283	81.305	3.002	12.199
SORIA	957	121.262	122.220	92.926	5.982	98.908	1.497	16.943
VALLADOLID	1.060	115.917	116.977	197.780	6.912	204.692	7.226	10.794
ZAMORA	258	70.138	70.396	65.647	4.104	69.751	13.896	10.048
<b>CASTILLA Y LEON</b>	<b>3.324</b>	<b>890.091</b>	<b>893.416</b>	<b>809.798</b>	<b>45.743</b>	<b>855.541</b>	<b>75.304</b>	<b>101.962</b>
<b>MADRID</b>	<b>290</b>	<b>18.732</b>	<b>19.022</b>	<b>44.041</b>	<b>457</b>	<b>44.497</b>	<b>6.598</b>	<b>1.380</b>
ALBACETE	2.542	72.486	75.028	99.787	26.664	126.450	39.461	6.355
CIUDAD REAL	1.960	29.506	31.466	143.523	13.293	156.816	68.716	531
CUENCA		42.378	42.378	260.288	20.281	280.568	9.445	346
GUADALAJARA		73.470	73.470	110.826	1.982	112.808	4.592	5.167
TOLEDO	56	51.713	51.769	141.904	3.781	145.684	24.942	6.482
<b>CASTILLA LA MANCHA</b>	<b>4.558</b>	<b>269.553</b>	<b>274.111</b>	<b>756.327</b>	<b>66.001</b>	<b>822.327</b>	<b>147.156</b>	<b>18.882</b>
ALICANTE	430	1.340	1.769	1.304	1.283	2.587	584	
CASTELLON	202	208	410	4.159		4.159	839	
VALENCIA	158	3.069	3.227	9.248	583	9.830	2.529	
<b>C. VALENCIANA</b>	<b>789</b>	<b>4.617</b>	<b>5.406</b>	<b>14.711</b>	<b>1.866</b>	<b>16.577</b>	<b>3.952</b>	
<b>MURCIA</b>	<b>292</b>	<b>7.378</b>	<b>7.670</b>	<b>20.049</b>	<b>7.852</b>	<b>27.901</b>	<b>15.835</b>	
BADAJOS	4.400	72.019	76.419	39.195	5.168	44.363	52.718	223
CACERES	2.338	1.175	3.513	1.081	707	1.788	6.049	1.720
<b>EXTREMADURA</b>	<b>6.738</b>	<b>73.194</b>	<b>79.932</b>	<b>40.277</b>	<b>5.874</b>	<b>46.151</b>	<b>58.766</b>	<b>1.943</b>
ALMERIA	616	1.841	2.458	3.362	7.239	10.600	3.045	
CADIZ	50.914	17.317	68.231	10.871	86	10.957	9.219	
CORDOBA	39.575	24.666	64.241	8.865	7.327	16.192	21.343	494
GRANADA	1.788	22.799	24.588	21.064	25.441	46.505	14.034	207
HUELVA	19.180	1.620	20.800	646	14	661	225	
JAEN	4.656	5.518	10.175	6.463	1.233	7.695	5.444	241
MALAGA	12.990	5.282	18.272	15.513	86	15.599	3.241	
SEVILLA	106.757	57.103	163.860	16.205	51	16.256	9.231	
<b>ANDALUCIA</b>	<b>236.476</b>	<b>136.148</b>	<b>372.624</b>	<b>82.989</b>	<b>41.478</b>	<b>124.467</b>	<b>65.782</b>	<b>942</b>
PALMAS (Las)							14	9
Sta.C.TENERIFE		30	30	15		15	18	25
<b>CANARIAS</b>		<b>30</b>	<b>30</b>	<b>15</b>		<b>15</b>	<b>32</b>	<b>34</b>
<b>ESPAÑA</b>	<b>330.430</b>	<b>1.871.995</b>	<b>2.202.425</b>	<b>2.517.670</b>	<b>194.616</b>	<b>2.712.287</b>	<b>425.109</b>	<b>146.034</b>

## 3.3.1 CEREALES GRANO. Superficie provincial (ha) (Cont.)

Provincias y CC.AA.	Triticale	Mezcla de Cereales	Total Cereales de Invierno	Arroz	Maíz	Sorgo	Otros cereales	Quinoa	Total Cereales Grano
A CORUÑA			2.009		5.508				7.517
LUGO	30	21	3.399		1.686				5.085
OURENSE	138	25	12.961		1.677				14.638
PONTEVEDRA			140		4.245				4.385
<b>GALICIA</b>	168	46	18.509		13.116				31.625
<b>P.DE ASTURIAS</b>					70				70
<b>CANTABRIA</b>			1.303		12				1.315
ALAVA	161		56.895						56.895
GUIPUZCOA					246				246
VIZCAYA									
<b>PAIS VASCO</b>	161		56.895		246				57.141
<b>NAVARRA</b>	974		164.403	3.262	15.942				183.607
<b>LA RIOJA</b>	3.661		52.409		222				52.631
HUESCA	8.974		285.882	2.884	43.890	73			332.728
TERUEL	17.433	53	206.953		2.407				209.360
ZARAGOZA	14.166	93	347.014	3.129	14.893				365.036
<b>ARAGON</b>	40.574	146	839.848	6.013	61.190	73			907.124
BARCELONA	392		68.935		2.876	51			71.862
GIRONA	160		27.130	1.425	9.702	710			38.966
LLEIDA	1.615	94	166.184		29.076				195.260
TARRAGONA	112		22.625	19.496	57	133			42.311
<b>CATALUÑA</b>	2.278	94	284.875	20.921	41.711	893			348.399
<b>BALEARES</b>	202	206	27.868	31	730	13			28.643
AVILA	1.871	10	98.367		2.797				101.164
BURGOS	3.863		410.873		1.412				412.284
LEON	2.006	132	96.400		83.131				179.530
PALENCIA	3.129		292.590		10.960				303.550
SALAMANCA	2.124	234	130.630		19.693				150.323
SEGOVIA	3.525	150	171.060		242				171.302
SORIA	4.388		243.955		74		83		244.112
VALLADOLID	2.221		341.910		6.221	155	337		348.623
ZAMORA	3.457	187	167.735		18.917				186.652
<b>CASTILLA Y LEON</b>	26.584	713	1.953.519		143.446	155	420		2.097.540
<b>MADRID</b>	5.379	110	76.986		4.079				81.064
ALBACETE	16.593	1.627	265.515		9.907				275.422
CIUDAD REAL	13.052	1.969	272.551		2.126				274.677
CUENCA	6.962	774	340.472		1.449		100		342.022
GUADALAJARA	9.806		205.844		1.834		332		208.010
TOLEDO	28.419	37	257.334		4.627				261.960
<b>CASTILLA LA MANCHA</b>	74.832	4.407	1.341.715		19.943		432		1.362.090
ALICANTE	161		5.102		465				5.567
CASTELLON	261		5.669	178	2				5.850
VALENCIA	34	77	15.698	15.593	60				31.350
<b>C. VALENCIANA</b>	456	77	26.469	15.771	528				42.767
<b>MURCIA</b>			51.405	379	456				52.241
BADAJOZ	13.175	3.625	190.523	14.708	26.367		236		231.834
CACERES	107	160	13.338	4.443	20.388				38.169
<b>EXTREMADURA</b>	13.282	3.785	203.861	19.151	46.756		236		270.004
ALMERIA			16.103						16.103
CADIZ	8.462	2.481	99.351	2.041	2.866	1.817	20	57	106.151
CORDOBA	5.062	10.327	117.658		721			2.260	120.639
GRANADA	584	630	86.548		3.202				89.750
HUELVA	1.172		22.857		13				22.871
JAEN	96		23.651		662				24.312
MALAGA	4.499	45	41.656		320		36	256	42.268
SEVILLA	15.156	58	204.562	20.498	2.339	83		4.317	231.798
<b>ANDALUCIA</b>	35.031	13.541	612.385	22.539	10.122	1.900	56	6.890	653.892
PALMAS (Las)			23		303				326
Sta.C.TENERIFE			87		314				401
<b>CANARIAS</b>			110		618				728
<b>ESPAÑA</b>	<b>203.582</b>	<b>23.126</b>	<b>5.712.562</b>	<b>88.066</b>	<b>359.187</b>	<b>3.034</b>	<b>1.144</b>	<b>6.890</b>	<b>6.170.883</b>

## 3.3.2 LEGUMINOSAS GRANO. Superficie provincial (ha)

Provincias y CC.AA.	Judías Secas	Habas Secas	Lentejas	Garban-zos	Guisantes Secos	Veza	Altra-muz	Alga-rroba	Yeros	Otras Leguminosas Grano	Total Leguminosas Grano
A CORUÑA	301										301
LUGO	348			1							349
OURENSE	69			1						6	76
PONTEVEDRA	29										29
<b>GALICIA</b>	747			2						6	755
<b>P.DE ASTURIAS</b>	409										409
<b>CANTABRIA</b>	12					1					13
ALAVA	78	127			24						229
GUIPUZCOA	38	0									38
VIZCAYA											
<b>PAIS VASCO</b>	116	127			24						267
<b>NAVARRA</b>		1.926		33	832	1.077					3.868
<b>LA RIOJA</b>		31			10	117					158
HUESCA		1.455			4.751	1.433		110	92		7.842
TERUEL					513				793		1.306
ZARAGOZA		250			1.689	1.038		28	256		3.261
<b>ARAGON</b>		1.705			6.953	2.471		139	1.141		12.408
BARCELONA		863			365	214					1.442
GIRONA		8				160					168
LLEIDA		13	59	235	5.380	303					5.989
TARRAGONA					665						665
<b>CATALUÑA</b>		883	59	235	6.410	677					8.264
<b>BALEARES</b>		152		40						362	554
AVILA	134			54	436						624
BURGOS	85	27	105	322	1.777	11.310			2.117	569	16.311
LEON	3.189			366	335	1.872	67				5.829
PALENCIA			1.785	786	4.634	14.735			501		22.441
SALAMANCA	17		489	2.266	1.362	302					4.436
SEGOVIA	9			393	1.255	340	1		579		2.576
SORIA				85	81	1.805			2.524	113	4.608
VALLADOLID			6.522	2.430	21.750	8.799		5	671		40.176
ZAMORA				924	5.696	3.290	256	261			10.427
<b>CASTILLA Y LEON</b>	3.435	27	8.902	7.626	37.324	42.453	324	265	6.391	681	107.428
<b>MADRID</b>			265	1.633	3.757	367			667	2	6.689
ALBACETE			5.292	1	5.118	5.769			8.844		25.024
CIUDAD REAL				286	5.478	877			1.405		8.046
CUENCA			17.534	667	8.688	5.283			11.888	2.865	46.925
GUADALAJARA			833	817	5.436	1.522			6.011		14.620
TOLEDO			474	1.353	8.154	1.323			4.390	17	15.712
<b>CASTILLA LA MANCHA</b>			24.133	3.125	32.874	14.775			32.537	2.882	110.326
ALICANTE											
CASTELLON											
VALENCIA					53	229					281
<b>C. VALENCIANA</b>					53	229					281
<b>MURCIA</b>					682	1.669					2.350
BADAJOS		1.145		1.988	7.584	279					10.997
CACERES											
<b>EXTREMADURA</b>		1.145		1.988	7.584	279					10.997
ALMERIA						276					276
CADIZ		1.810		2.685	556						5.052
CORDOBA		3.393		4.055	5.492				395		13.335
GRANADA	9	33		703	434	2.479		1			3.658
HUELVA		718		1.455							2.174
JAEN		63		7	26						97
MALAGA		4.447		624	99	864					6.034
SEVILLA		3.692		8.776	1.030	2.636	2.386				18.520
<b>ANDALUCIA</b>	9	14.156		18.305	7.637	6.255	2.386	1	395		49.144
PALMAS (Las)			7								7
Sta.C.TENERIFE	4										4
<b>CANARIAS</b>	4		7								10
<b>ESPAÑA</b>	<b>4.731</b>	<b>20.153</b>	<b>33.366</b>	<b>32.987</b>	<b>104.138</b>	<b>70.370</b>	<b>2.710</b>	<b>405</b>	<b>41.130</b>	<b>3.932</b>	<b>313.923</b>

3.3.3 TUBÉRCULOS Y FLORES. Superficie provincial (ha)

Provincias y CC.AA.	Patata	Batata	Chufa	Otros Tuberculos	Total Tubérculos Consumo Humano	Total Flores y Plantas Ornamentales
A CORUÑA	2.874				2.874	38
LUGO	2.520				2.520	1
OURENSE	5.020				5.020	
PONTEVEDRA	1.360				1.360	18
<b>GALICIA</b>	<b>11.775</b>				<b>11.775</b>	<b>56</b>
<b>P.DE ASTURIAS</b>	<b>18</b>				<b>18</b>	
<b>CANTABRIA</b>	<b>129</b>				<b>129</b>	
ALAVA	551				551	
GUIPUZCOA	3				3	40
VIZCAYA	18				18	
<b>PAIS VASCO</b>	<b>572</b>				<b>572</b>	<b>40</b>
<b>NAVARRA</b>	<b>101</b>				<b>101</b>	
<b>LA RIOJA</b>	<b>616</b>				<b>616</b>	
HUESCA						
TERUEL	126				126	
ZARAGOZA	46				46	
<b>ARAGON</b>	<b>172</b>				<b>172</b>	
BARCELONA	18				18	
GIRONA	39	43			82	
LLEIDA	7				7	
TARRAGONA	91				91	
<b>CATALUÑA</b>	<b>155</b>	<b>43</b>			<b>199</b>	
<b>BALEARES</b>	<b>686</b>				<b>686</b>	<b>6</b>
AVILA	1.421				1.421	
BURGOS	1.513				1.513	
LEON	2.310				2.310	
PALENCIA	1.279				1.279	
SALAMANCA	2.248				2.248	
SEGOVIA	2.838				2.838	
SORIA	590				590	
VALLADOLID	4.267				4.267	
ZAMORA	861				861	
<b>CASTILLA Y LEON</b>	<b>17.328</b>				<b>17.328</b>	
<b>MADRID</b>	<b>725</b>				<b>725</b>	
ALBACETE	1.268				1.268	
CIUDAD REAL	14				14	
CUENCA	9				9	
GUADALAJARA						
TOLEDO	210				210	
<b>CASTILLA LA MANCHA</b>	<b>1.501</b>				<b>1.501</b>	
ALICANTE	898	534			1.432	6
CASTELLON	117				117	
VALENCIA	143		488	1	632	48
<b>C. VALENCIANA</b>	<b>1.159</b>	<b>534</b>	<b>488</b>	<b>1</b>	<b>2.182</b>	<b>55</b>
<b>MURCIA</b>	<b>3.678</b>	<b>7</b>			<b>3.686</b>	<b>49</b>
BADAJOS	10	150			160	
CACERES	98				98	
<b>EXTREMADURA</b>	<b>107</b>	<b>150</b>			<b>257</b>	
ALMERIA						50
CADIZ	1.027	159			1.187	22
CORDOBA	785				785	
GRANADA	149				149	
HUELVA	4				4	1
JAEN						
MALAGA	325				325	
SEVILLA	3.334	221		4	3.559	408
<b>ANDALUCIA</b>	<b>5.625</b>	<b>381</b>		<b>4</b>	<b>6.009</b>	<b>481</b>
PALMAS (Las)	224	107			330	51
Sta.C.TENERIFE	1.672	51		52	1.775	14
<b>CANARIAS</b>	<b>1.896</b>	<b>158</b>		<b>52</b>	<b>2.105</b>	<b>65</b>
<b>ESPAÑA</b>	<b>46.242</b>	<b>1.273</b>	<b>488</b>	<b>56</b>	<b>48.059</b>	<b>752</b>

## 3.3.4 CULTIVOS INDUSTRIALES. Superficie provincial (ha)

Provincias y CC.AA.	Caña de Azúcar	Remolacha Azucarera	Algodón	Lino	Girasol	Soja	Colza	Cacahuete	Camelina	Cártamo	Otras Oleaginosas
A CORUÑA							43				
LUGO					22						
OURENSE											
PONTEVEDRA											
<b>GALICIA</b>					22		43				
<b>P.DE ASTURIAS</b>											
<b>CANTABRIA</b>					94						
ALAVA		803			951		883				
GUIPUZCOA											
VIZCAYA											
<b>PAIS VASCO</b>		803			951		883				
NAVARRA		8			4.352		6.401				
LA RIOJA		696			1.255		2.349				
HUESCA					1.772		4.565				
TERUEL					4.537		75		200	18	
ZARAGOZA					4.057	161	2.006				
<b>ARAGON</b>					10.366	161	6.646		200	18	
BARCELONA							7.686				
GIRONA					960		6.580				
LLEIDA					205		2.567				
TARRAGONA							1.389				
<b>CATALUÑA</b>					1.165		18.222				
<b>BALEARES</b>							124	20			
AVILA		3.916			3.915		5.224				
BURGOS		2.389			60.144		5.286			63	
LEON		2.177			15.230		3.012	254		129	
PALENCIA		1.542			43.004		1.157			348	
SALAMANCA		1.321			13.480		2.735				
SEGOVIA		1.235			28.119		2.452	79			
SORIA		133			37.119		2.600			1.451	
VALLADOLID		5.444			45.946		8.447	102		999	
ZAMORA		1.603			30.266		3.144		1	267	
<b>CASTILLA Y LEON</b>		19.760			277.224		34.055	102	335	3.257	
<b>MADRID</b>					13		2.031			66	
ALBACETE					2.161		2.476				
CIUDAD REAL					204		60				
CUENCA					106.151		1.001	12		1.162	
GUADALAJARA					22.365		4.953			6.370	
TOLEDO					369		2.103	207			
<b>CASTILLA LA MANCHA</b>					131.250		10.592	219		7.532	
ALICANTE											
CASTELLON											
VALENCIA								2		12	
<b>C. VALENCIANA</b>								2		12	
<b>MURCIA</b>					498						
BADAJOS					12.084	468	3.080				
CACERES					210	161					
<b>EXTREMADURA</b>					12.294	629	3.080				
ALMERIA											613
CADIZ		2.968	14.300		61.363		88			525	
CORDOBA			4.156		27.192		1.670	6			
GRANADA					537						
HUELVA			706		14.392		131				
JAEN			3.537		9		85				
MALAGA					2.050		54				
SEVILLA		4.549	41.500		99.282		776		558	3.339	
<b>ANDALUCIA</b>		7.518	64.199		204.825		2.803	6	558	3.863	613
PALMAS (Las)										15	
Sta.C.TENERIFE										15	
<b>CANARIAS</b>										15	
<b>ESPAÑA</b>		<b>28.786</b>	<b>64.199</b>		<b>644.308</b>	<b>790</b>	<b>87.231</b>	<b>130</b>	<b>1.311</b>	<b>14.765</b>	<b>613</b>

## 3.3.4 CULTIVOS INDUSTRIALES. Superficie provincial (ha) (Cont.)

Provincias y CC.AA.	Pimiento para Pimentón	Condimentos	Tabaco	Tomate industria	Lúpulo	Aromáticas	Otros Industriales	Total Industriales
A CORUÑA								43
LUGO								22
OURENSE								
PONTEVEDRA		0						0
<b>GALICIA</b>		0						65
<b>P.DE ASTURIAS</b>								
<b>CANTABRIA</b>								94
ALAVA							348	2.985
GUIPUZCOA								
VIZCAYA		1					3	3
<b>PAIS VASCO</b>		1					351	2.989
<b>NAVARRA</b>		2		1.429				12.192
<b>LA RIOJA</b>				81			491	4.873
HUESCA				175		109	203	6.824
TERUEL						23		4.854
ZARAGOZA				423				6.646
<b>ARAGON</b>				599		132	203	18.324
BARCELONA								7.686
GIRONA							2	7.542
LLEIDA								2.772
TARRAGONA							40	1.429
<b>CATALUÑA</b>							42	19.430
<b>BALEARES</b>								145
AVILA			32				412	13.499
BURGOS							262	68.144
LEON					523	30		21.355
PALENCIA						425	79	46.555
SALAMANCA								17.536
SEGOVIA								31.885
SORIA		27				28		41.357
VALLADOLID						327	697	61.962
ZAMORA						182	310	35.773
<b>CASTILLA Y LEON</b>		27	32		523	992	1.761	338.067
<b>MADRID</b>								285
ALBACETE						1.610	6.393	12.640
CIUDAD REAL							240	504
CUENCA						2.175		110.502
GUADALAJARA						4.989		38.677
TOLEDO				807		92	236	3.813
<b>CASTILLA LA MANCHA</b>				807		8.866	6.869	166.135
ALICANTE						35		35
CASTELLON						482		482
VALENCIA		42	0	73		49	4	183
<b>C. VALENCIANA</b>		42	0	73		565	4	699
<b>MURCIA</b>	1.446	306		3		2.671	13	4.936
BADAJOS				22.353				37.986
CACERES	480		7.220	1.008				9.125
<b>EXTREMADURA</b>	480		7.220	23.361				47.111
ALMERIA							85	698
CADIZ		392		218		14		79.867
CORDOBA		1.987		13				35.024
GRANADA		164					3	704
HUELVA				73			20	15.321
JAEN								3.631
MALAGA		1.572				13		3.690
SEVILLA		5.562		6.564		46	74	162.250
<b>ANDALUCIA</b>		9.677		6.868		74	182	301.185
PALMAS (Las)								16
Sta.C.TENERIFE								7
<b>CANARIAS</b>								22
<b>ESPAÑA</b>	<b>1.926</b>	<b>10.054</b>	<b>7.252</b>	<b>33.221</b>	<b>523</b>	<b>13.301</b>	<b>10.270</b>	<b>918.678</b>



## 3.3.5 CULTIVOS FORRAJEROS. Superficie provincial (ha)

Provincias y CC.AA.	Maíz Forrajero	Alfalfa	Veza para Forraje	Otros Forrajes	Total Forrajes	Praderas Polifitas	Nabo Forrajero	Remolacha Forrajera	Coles y Berzas Forrajeras	Otras Plantas Escarda	Total P.E Forrajeras	Total Cultivos Forrajeros
A CORUÑA	44.669	85		84	44.838	51.207	1	7	420	44	471	96.516
LUGO	20.589	41	18	9	20.657	85.425		216	400	94	710	106.792
OURENSE	763	27		285	1.075	1.195	13	134	396	187	730	2.999
PONTEVEDRA	5.266			2	5.268	14.902		24	220	64	309	20.479
<b>GALICIA</b>	<b>71.287</b>	<b>152</b>	<b>18</b>	<b>380</b>	<b>71.838</b>	<b>152.730</b>	<b>14</b>	<b>381</b>	<b>1.435</b>	<b>389</b>	<b>2.220</b>	<b>226.787</b>
<b>P.DE ASTURIAS</b>	<b>6.692</b>	<b>7</b>		<b>3.483</b>	<b>10.181</b>	<b>6.298</b>			<b>1</b>		<b>1</b>	<b>16.480</b>
<b>CANTABRIA</b>	<b>4.535</b>	<b>42</b>			<b>4.577</b>	<b>24</b>						<b>4.601</b>
ALAVA	60	64	795	559	1.478	763	1				1	2.243
GUIPUZCOA	22				22	3						25
VIZCAYA	38	2			41	19						60
<b>PAIS VASCO</b>	<b>121</b>	<b>66</b>	<b>795</b>	<b>559</b>	<b>1.541</b>	<b>786</b>	<b>1</b>				<b>1</b>	<b>2.328</b>
<b>NAVARRA</b>	<b>4.243</b>	<b>6.254</b>	<b>2.056</b>	<b>5.920</b>	<b>18.473</b>	<b>5.832</b>						<b>24.305</b>
<b>LA RIOJA</b>	<b>1</b>	<b>852</b>	<b>78</b>	<b>722</b>	<b>1.652</b>	<b>244</b>						<b>1.896</b>
HUESCA	1.320	35.832	752	15.927	53.832	6.874						60.706
TERUEL	69	5.982	174	12.613	18.839	1.647						20.486
ZARAGOZA	506	40.996	344	12.147	53.993	468						54.461
<b>ARAGON</b>	<b>1.895</b>	<b>82.811</b>	<b>1.270</b>	<b>40.687</b>	<b>126.664</b>	<b>8.989</b>						<b>135.653</b>
BARCELONA		1.513	33	10.372	11.918	2.355						14.273
GIRONA	744	6.326	754	14.057	21.881	1.906						23.787
LLEIDA	1.751	15.668	368	11.137	28.924	4.892						33.816
TARRAGONA		36		779	816							816
<b>CATALUÑA</b>	<b>2.495</b>	<b>23.543</b>	<b>1.155</b>	<b>36.346</b>	<b>63.538</b>	<b>9.153</b>						<b>72.692</b>
<b>BALEARES</b>	<b>689</b>	<b>416</b>			<b>22.313</b>	<b>23.417</b>						<b>23.417</b>
AVILA	260	1.199	2.630	18.531	22.620	370						22.991
BURGOS	590	10.047	8.810	5.011	24.458	494						24.952
LEON	60	10.732	6.906	7.385	25.083	2.454						27.536
PALENCIA	254	32.408	10.201	11.037	53.900	1.249						55.149
SALAMANCA	265	864	48	43.875	45.052	1.110						46.162
SEGOVIA		649	3.436	6.768	10.853							10.853
SORIA		297	1.678	2.039	4.014	7						4.020
VALLADOLID	36	21.873	9.911	9.656	41.475	2.208			221		221	43.904
ZAMORA	193	14.703	3.026	28.733	46.655	1.398						48.053
<b>CASTILLA Y LEON</b>	<b>1.657</b>	<b>92.773</b>	<b>46.645</b>	<b>133.035</b>	<b>274.110</b>	<b>9.289</b>			<b>221</b>		<b>221</b>	<b>283.220</b>
<b>MADRID</b>	<b>343</b>	<b>2.234</b>	<b>1.307</b>	<b>3.298</b>	<b>7.182</b>	<b>758</b>						<b>7.940</b>
ALBACETE	397	8.639		2.627	11.663							11.663
CIUDAD REAL		216	4.023	9.072	13.311	113						13.424
CUENCA			55	988	1.043							1.043
GUADALAJARA		187		1.019	1.206							1.206
TOLEDO		6.991	39	24.833	31.862	364						32.226
<b>CASTILLA LA MANCHA</b>	<b>397</b>	<b>16.033</b>	<b>4.117</b>	<b>38.539</b>	<b>59.086</b>	<b>477</b>						<b>59.562</b>
ALICANTE	57	1.900		686	2.643					23	23	2.666
CASTELLON	14	485	117	1.284	1.900	30						1.930
VALENCIA		287	34	1.268	1.588	47						1.636
<b>C. VALENCIANA</b>	<b>71</b>	<b>2.672</b>	<b>151</b>	<b>3.238</b>	<b>6.132</b>	<b>77</b>				<b>23</b>	<b>23</b>	<b>6.231</b>
<b>MURCIA</b>	<b>7</b>	<b>381</b>		<b>78</b>	<b>465</b>							<b>465</b>
BADAJÓZ		2.137	1.047	10.080	13.264	2.620						15.885
CACERES	44	120	356	11.632	12.153	28.758						40.911
<b>EXTREMADURA</b>	<b>44</b>	<b>2.257</b>	<b>1.404</b>	<b>21.712</b>	<b>25.417</b>	<b>31.378</b>						<b>56.795</b>
ALMERIA				143	143							143
CADIZ		2.499	1.730	7.576	11.805	211		435			435	12.451
CORDOBA		1.736	283	11.792	13.812	583				9	9	14.403
GRANADA	128	4.049	483	389	5.050							5.050
HUELVA		61		323	384							384
JAEN		283		834	1.117							1.117
MALAGA		248	1.023	4.128	5.400							5.400
SEVILLA		1.631	1.308	7.316	10.255	705						10.960
<b>ANDALUCIA</b>	<b>128</b>	<b>10.509</b>	<b>4.828</b>	<b>32.500</b>	<b>47.965</b>	<b>1.499</b>		<b>435</b>		<b>9</b>	<b>444</b>	<b>49.908</b>
PALMAS (Las)	9			169	179							179
Sta.C.TENERIFE				304	304							304
<b>CANARIAS</b>	<b>9</b>			<b>473</b>	<b>482</b>							<b>482</b>
<b>ESPAÑA</b>	<b>94.615</b>	<b>241.001</b>	<b>63.824</b>	<b>343.282</b>	<b>742.721</b>	<b>227.533</b>	<b>16</b>	<b>816</b>	<b>1.657</b>	<b>421</b>	<b>2.909</b>	<b>973.163</b>

## 3.3.6 CULTIVOS HORTÍCOLAS EN CAMPO. Superficie provincial (ha)

Provincias y CC.AA.	Col <sup>(1)</sup>	Espa- rragos	Apio	Espinaca	Lechuga	Escarola	Acelgas	Sandía	Melón	Calabaza	Calabacin	Pepino	Berenjena	Tomate <sup>(2)</sup>
A CORUÑA	166			1	47			5		19	20			65
LUGO	53				31			5		2	4			44
OURENSE	97				23			10		5	4			46
PONTEVEDRA	54				66			7			8			50
<b>GALICIA</b>	<b>371</b>			<b>1</b>	<b>168</b>			<b>27</b>		<b>26</b>	<b>35</b>			<b>205</b>
<b>P.DE ASTURIAS</b>					10									
<b>CANTABRIA</b>														
ALAVA														
GUIPUZCOA					1						18			3
VIZCAYA					0						0			1
<b>PAIS VASCO</b>					1						19			4
<b>NAVARRA</b>	<b>1.225</b>	<b>1.356</b>			5					45	569		35	35
<b>LA RIOJA</b>	<b>180</b>	<b>53</b>			2			17			8	1		49
HUESCA					14						4	0		14
TERUEL										3				
ZARAGOZA	624	13								28	9			82
<b>ARAGON</b>	<b>624</b>	<b>13</b>			14					31	14	0		95
BARCELONA			21	2	14		11		11	22	589		4	7
GIRONA	2				6		5	6	7	158	4		8	31
LLEIDA					1				16	1	11			34
TARRAGONA					4			231	16	165	124			144
<b>CATALUÑA</b>	<b>2</b>		<b>21</b>	<b>2</b>	<b>26</b>		<b>16</b>	<b>237</b>	<b>50</b>	<b>347</b>	<b>727</b>		<b>13</b>	<b>216</b>
<b>BALEARES</b>	<b>19</b>				25			95	148	202	432			530
AVILA								5						
BURGOS										81				
LEON	83				0									3
PALENCIA														
SALAMANCA														
SEGOVIA					170				0		0			0
SORIA	801													
VALLADOLID	172	401			28		18			5				
ZAMORA								22	45		94			64
<b>CASTILLA Y LEON</b>	<b>1.056</b>	<b>401</b>			199		18	27	45	85	94			67
<b>MADRID</b>		59					58	0	1		6	24		32
ALBACETE	422		338		1.528			54	605					221
CIUDAD REAL								2.884	5.001	370	95	4	36	5
CUENCA														
GUADALAJARA		3.202												
TOLEDO	348	4						378	471	16				532
<b>CASTILLA LA MANCHA</b>	<b>770</b>	<b>3.206</b>	<b>338</b>		<b>1.528</b>			<b>3.316</b>	<b>6.077</b>	<b>385</b>	<b>95</b>	<b>4</b>	<b>36</b>	<b>759</b>
ALICANTE	142			13	113			43	1.125	808	63	30	15	69
CASTELLON	15				34			359	187	130	6		2	110
VALENCIA	148			3	10		1	318	10	761	23	2	41	109
<b>C. VALENCIANA</b>	<b>304</b>			<b>16</b>	<b>157</b>		<b>1</b>	<b>720</b>	<b>1.322</b>	<b>1.700</b>	<b>92</b>	<b>31</b>	<b>58</b>	<b>289</b>
<b>MURCIA</b>	<b>1.616</b>				837			4.153	11.234	1.018	118		14	31
BADAJOS	109	619						547	755	41	230			1.281
CACERES		483						3	422		1			693
<b>EXTREMADURA</b>	<b>109</b>	<b>1.102</b>						<b>550</b>	<b>1.177</b>	<b>41</b>	<b>231</b>			<b>1.975</b>
ALMERIA								1.519						
CADIZ	1	1.129	6		3		5	18	1.988	80		4		136
CORDOBA		208		317				64	589		85		7	12
GRANADA	3.006	3.716			221	697		16	138	40	285			509
HUELVA									6			5	5	22
JAEN		1.028								5	64			2
MALAGA		798						158	63		27	28		
SEVILLA	265	540	26	64				1.047	908	322	61		4	580
<b>ANDALUCIA</b>	<b>3.272</b>	<b>7.419</b>	<b>32</b>	<b>381</b>	<b>224</b>	<b>697</b>	<b>5</b>	<b>2.822</b>	<b>3.691</b>	<b>447</b>	<b>521</b>	<b>37</b>	<b>17</b>	<b>1.261</b>
PALMAS (Las)	140			2	19	18	3	54	11	108	31			116
Sta.C.TENERIFE	51			0	5			9	6	25	57		20	1
<b>CANARIAS</b>	<b>191</b>			<b>3</b>	<b>24</b>	<b>18</b>	<b>3</b>	<b>64</b>	<b>17</b>	<b>133</b>	<b>88</b>		<b>20</b>	<b>117</b>
<b>ESPAÑA</b>	<b>9.738</b>	<b>13.609</b>	<b>391</b>	<b>403</b>	<b>3.221</b>	<b>715</b>	<b>145</b>	<b>11.985</b>	<b>23.762</b>	<b>4.462</b>	<b>3.049</b>	<b>97</b>	<b>193</b>	<b>5.665</b>

(1) Se incluye col repollo, coliflor y col brocoli

(2) No se incluye el tomate con destino a industria

## 3.3.6 CULTIVOS HORTÍCOLAS EN CAMPO. Superficie provincial (ha) (Cont.)

Provincias y CC.AA.	Pimiento	Fresa y Freson	Alcachofa	Ajo	Cebolla	Remolacha de mesa	Zanahoria	Maíz dulce	Judías verdes	Grelo	Guisantes verdes	Habas verdes	Champiñón	Lombarda	Puerro	Huerta vacía	Otras Hortalizas	Total Hortalizas (en campo)
A CORUÑA	97	3		2	125		11		143	66	13				14	48	6	852
LUGO	38	1		1	55		7		69	28	4				7	23	29	399
OURENSE	37	4		2	53		4		58	9	8				5	41	1	406
PONTEVEDRA	64	4		1	89		19		92	5	6				29	137	1	633
<b>GALICIA</b>	<b>236</b>	<b>12</b>		<b>6</b>	<b>322</b>		<b>40</b>		<b>362</b>	<b>108</b>	<b>31</b>				<b>55</b>	<b>249</b>	<b>37</b>	<b>2.289</b>
<b>P.DE ASTURIAS</b>	<b>13</b>				<b>19</b>												<b>25</b>	<b>68</b>
<b>CANTABRIA</b>																		
ALAVA																		
GUIPUZCOA	41				0				1						1			66
VIZCAYA	0				0				0									3
<b>PAIS VASCO</b>	<b>41</b>				<b>1</b>				<b>1</b>						<b>1</b>			<b>69</b>
NAVARRA	993		433					30			2.787			92	36	47		7.689
LA RIOJA	33		177		17		74		648		1.121	1	217			76		2.673
HUESCA					205						811					17		1.064
TERUEL																30		33
ZARAGOZA	343			9	934				522		662	20			370	185		3.803
<b>ARAGON</b>	<b>343</b>			<b>9</b>	<b>1.139</b>				<b>522</b>		<b>1.473</b>	<b>20</b>			<b>370</b>	<b>232</b>		<b>4.900</b>
BARCELONA	5		29		74		12		54							1.766		2.621
GIRONA	7		10	2	13		3		1		7					44	5	319
LLEIDA					629											2		694
TARRAGONA	24		9						8							330		1.055
<b>CATALUÑA</b>	<b>36</b>		<b>48</b>	<b>2</b>	<b>715</b>		<b>14</b>		<b>62</b>		<b>7</b>					<b>2.143</b>	<b>5</b>	<b>4.689</b>
<b>BALEARES</b>	<b>31</b>	<b>33</b>	<b>293</b>		<b>104</b>				<b>17</b>							<b>1.777</b>		<b>3.707</b>
AVILA	57				215	94	23				932							1.327
BURGOS					278		39		518							1		917
LEON	80			31	8				1					198	37			443
PALENCIA					626													626
SALAMANCA					60			75			558							693
SEGOVIA		349		86	1.179	212	1.217	115							185		142	3.655
SORIA						377												1.178
VALLADOLID				758	660		2.851				698				35			5.627
ZAMORA	55			421	171			16			1.044					32		1.963
<b>CASTILLA Y LEON</b>	<b>192</b>	<b>349</b>		<b>1.295</b>	<b>3.198</b>	<b>683</b>	<b>4.131</b>	<b>206</b>	<b>519</b>		<b>3.232</b>				<b>418</b>	<b>71</b>	<b>142</b>	<b>16.429</b>
MADRID			31	951	1.281								3					2.446
ALBACETE	402		56	14.981	5.156		85				2.638							26.487
CIUDAD REAL	1.279			4.813	4.892													19.379
CUENCA				4.982	467								279					5.728
GUADALAJARA											12							3.214
TOLEDO				57	63						46					3	4	1.922
<b>CASTILLA LA MANCHA</b>	<b>1.681</b>		<b>56</b>	<b>24.834</b>	<b>10.578</b>		<b>85</b>				<b>2.696</b>		<b>279</b>			<b>3</b>	<b>4</b>	<b>56.730</b>
ALICANTE	262		633		60			61				18			6.190	154		9.801
CASTELLON	41		666		3			2	2			2			1.281	7		2.846
VALENCIA	80		294	19	741	6		4	86			11			15	2.707	51	5.440
<b>C. VALENCIANA</b>	<b>384</b>		<b>1.593</b>	<b>19</b>	<b>803</b>	<b>6</b>		<b>67</b>	<b>88</b>			<b>31</b>			<b>15</b>	<b>10.179</b>	<b>212</b>	<b>18.087</b>
<b>MURCIA</b>	<b>1.025</b>		<b>2.012</b>		<b>374</b>			<b>867</b>							<b>22.757</b>		<b>9</b>	<b>46.066</b>
BADAJOS	817			530	204												106	5.238
CACERES	243				7										6			1.859
<b>EXTREMADURA</b>	<b>1.060</b>			<b>530</b>	<b>211</b>										<b>6</b>		<b>106</b>	<b>7.098</b>
ALMERIA	204				3				13		5					152	14	1.910
CADIZ	22				82	727	1.057	948							62	8	63	6.339
CORDOBA	205		49	4.134	185											2	318	6.176
GRANADA	328		397	1.834	178				741		36					4.575		16.716
HUELVA	0	418			0							6				39	25	526
JAEN				1.478	60							11				3		2.651
MALAGA	10		159	778	435							161			0	615		3.235
SEVILLA	647		250	2.577	2.166	64	1.174	1.186				1.118			633	223	14	13.866
<b>ANDALUCIA</b>	<b>1.416</b>	<b>418</b>	<b>855</b>	<b>10.801</b>	<b>3.109</b>	<b>790</b>	<b>2.231</b>	<b>2.134</b>	<b>754</b>		<b>40</b>	<b>1.296</b>			<b>696</b>	<b>5.618</b>	<b>434</b>	<b>51.419</b>
PALMAS (Las)	19	389			81			32	73		5	0				890		1.991
Sta.C.TENERIFE					43		6	190	22			26				934	1	1.397
<b>CANARIAS</b>	<b>19</b>	<b>389</b>			<b>124</b>		<b>6</b>	<b>222</b>	<b>95</b>		<b>5</b>	<b>26</b>				<b>1.823</b>	<b>1</b>	<b>3.388</b>
<b>ESPAÑA</b>	<b>7.504</b>	<b>1.202</b>	<b>5.498</b>	<b>38.447</b>	<b>21.996</b>	<b>1.479</b>	<b>6.582</b>	<b>3.526</b>	<b>3.068</b>	<b>108</b>	<b>11.392</b>	<b>1.378</b>	<b>496</b>	<b>92</b>	<b>1.560</b>	<b>44.988</b>	<b>997</b>	<b>227.746</b>

## 3.3.7 CULTIVOS EN INVERNADERO. Superficie provincial (ha)

Provincias y CC.AA.	Cultivos Herbáceos										OTROS HERBACEOS		
	HORTALIZAS										Otros c.		
	Acelga	Lechuga	Sandía	Melón	Pepino	Berenjena	Tomate	Pimiento	Fresa y Freson	Judías Verdes	Otras Hortalizas	Flores	herbaceos (1)
A CORUÑA		13					22	38	0	18	2	60	23
LUGO		0					3	3		15			6
OURENSE												5	1
PONTEVEDRA	0	1					10	23		30	1	67	11
<b>GALICIA</b>	<b>0</b>	<b>14</b>					<b>35</b>	<b>64</b>	<b>0</b>	<b>62</b>	<b>3</b>	<b>132</b>	<b>42</b>
<b>P.DE ASTURIAS</b>						2	35	6		3	2	7	14
<b>CANTABRIA</b>													6
ALAVA													3
GUIPUZCOA		3					36	20			17		51
VIZCAYA		1					12	1		1	1	1	158
<b>PAIS VASCO</b>		<b>3</b>					<b>47</b>	<b>20</b>		<b>1</b>	<b>18</b>	<b>1</b>	<b>212</b>
<b>NAVARRA</b>		<b>7</b>					<b>95</b>				<b>52</b>		<b>153</b>
<b>LA RIOJA</b>					1			6		3	13		
HUESCA													23
TERUEL													
ZARAGOZA													31
<b>ARAGON</b>													54
BARCELONA					34		16		58		5		6
GIRONA							6	3	2		2	22	
LLEIDA					15								23
TARRAGONA													2
<b>CATALUÑA</b>					<b>49</b>		<b>23</b>	<b>3</b>	<b>60</b>		<b>7</b>	<b>22</b>	<b>31</b>
<b>BALEARES</b>			7	29		8	49	2				4	23
AVILA							3						8
BURGOS													
LEON					14		9			1	1		19
PALENCIA													9
SALAMANCA													2
SEGOVIA													
SORIA													
VALLADOLID													
ZAMORA							27	5					
<b>CASTILLA Y LEON</b>					<b>14</b>		<b>38</b>	<b>5</b>		<b>1</b>	<b>1</b>		<b>38</b>
<b>MADRID</b>					<b>145</b>		<b>17</b>				<b>3</b>		<b>34</b>
ALBACETE							14						
CIUDAD REAL													
CUENCA													2
GUADALAJARA													
TOLEDO													
<b>CASTILLA LA MANCHA</b>							<b>14</b>						<b>2</b>
ALICANTE				61	19		43	418		1		52	29
CASTELLON							10	7					8
VALENCIA						0	78	15	2	1	22	8	8
<b>C. VALENCIANA</b>				<b>61</b>	<b>19</b>	<b>0</b>	<b>131</b>	<b>439</b>	<b>2</b>	<b>3</b>	<b>22</b>	<b>61</b>	<b>45</b>
<b>MURCIA</b>		1	8	157	133	12	1.699	1.621			14	181	2
BADAJOS			9								8		5
CACERES													6
<b>EXTREMADURA</b>			9								8		11
ALMERIA			962	225	311	98	1.134	1.708		44	436	111	40
CADIZ			9	29	26		230	172		6	17	165	23
CORDOBA												12	38
GRANADA			417	14	1.647		1.792	406			16		42
HUELVA							5		8.353				9
JAEN							2	1					5
MALAGA					129	2	111	72			14	26	
SEVILLA		13		8			84					60	25
<b>ANDALUCIA</b>		<b>13</b>	<b>1.388</b>	<b>276</b>	<b>2.114</b>	<b>100</b>	<b>3.356</b>	<b>2.359</b>	<b>8.353</b>	<b>51</b>	<b>483</b>	<b>374</b>	<b>181</b>
PALMAS (Las)							900	96		10	142		85
Sta.C.TENERIFE		1			9	10	27	0			87	39	18
<b>CANARIAS</b>		<b>1</b>			<b>9</b>	<b>10</b>	<b>927</b>	<b>97</b>		<b>10</b>	<b>230</b>	<b>39</b>	<b>103</b>
<b>ESPAÑA</b>	<b>0</b>	<b>39</b>	<b>1.412</b>	<b>523</b>	<b>2.483</b>	<b>132</b>	<b>6.467</b>	<b>4.622</b>	<b>8.414</b>	<b>134</b>	<b>856</b>	<b>821</b>	<b>951</b>

(1) En otros cultivos herbáceos está incluida la superficie de huerto en invernadero

## 3.3.7 CULTIVOS EN INVERNADERO. Superficie provincial (ha) (Cont.)

Provincias y CC.AA.	CULTIVOS LEÑOSOS										Viveros	Superficie vacía	Total general
	Naranja	Níspero	Melocotonero	Aguacate	Platanera	Mango	Papaya	Frambueso	Piña	Otros leñosos			
A CORUÑA											3	24	203
LUGO												1	28
OURENSE											10		16
PONTEVEDRA											0	77	230
<b>GALICIA</b>											0	89	477
<b>P.DE ASTURIAS</b>											48	23	139
<b>CANTABRIA</b>													6
ALAVA													3
GUIPUZCOA											2		128
VIZCAYA													174
<b>PAIS VASCO</b>											2		305
<b>NAVARRA</b>											65	99	471
<b>LA RIOJA</b>												18	41
HUESCA													23
TERUEL													
ZARAGOZA											185		216
<b>ARAGON</b>											185		239
BARCELONA											1	676	796
GIRONA												33	68
LLEIDA													38
TARRAGONA											13	3	19
<b>CATALUÑA</b>											14	712	920
<b>BALEARES</b>											2	3	126
AVILA												1	12
BURGOS													
LEON												7	50
PALENCIA													9
SALAMANCA													2
SEGOVIA											21	61	82
SORIA													
VALLADOLID											31		31
ZAMORA													32
<b>CASTILLA Y LEON</b>											53	68	218
<b>MADRID</b>												18	216
ALBACETE													14
CIUDAD REAL												36	36
CUENCA													2
GUADALAJARA													
TOLEDO												12	12
<b>CASTILLA LA MANCHA</b>												48	65
ALICANTE											32	144	798
CASTELLON											14	4	43
VALENCIA											0	124	371
<b>C. VALENCIANA</b>											0	170	1.212
<b>MURCIA</b>											233	2.429	6.491
BADAJOS											51	34	107
CACERES								7			8	34	68
<b>EXTREMADURA</b>								7			12	68	175
ALMERIA						1					22	28.216	33.310
CADIZ											40	229	945
CORDOBA											9		59
GRANADA		15		17		71						1.389	5.825
HUELVA								2.047		3.633		348	14.395
JAEN											8	76	93
MALAGA				15		131	5				141	355	1.000
SEVILLA			334									85	609
<b>ANDALUCIA</b>		15	334	32		204	5	2.047		3.633	220	30.697	56.237
PALMAS (Las)	2			21	848	12					13	385	2.514
Sta.C.TENERIFE				62	2.233	114	378		141		42	100	3.262
<b>CANARIAS</b>	2			83	3.081	126	378		141		55	485	5.776
<b>ESPAÑA</b>	<b>2</b>	<b>15</b>	<b>334</b>	<b>115</b>	<b>3.081</b>	<b>330</b>	<b>383</b>	<b>2.055</b>	<b>141</b>	<b>3.646</b>	<b>1.195</b>	<b>34.962</b>	<b>73.115</b>

## 3.3.8 CULTIVOS EN HUERTOS FAMILIARES. Superficie provincial (ha)

Provincias y CC.AA	Cereales grano	Leguminosas	Tuberculos c. h.	Industriales	Forrajeras	Hortalizas	Frutales cítricos	Frutales no cítricos	Olivar	Viñedo	Otros cultivos leñosos	Barbecho	Sin distribuir	TOTAL	
A CORUÑA	665	154	890	3	571	1.028	54	1.948	0	205		274	441	6.234	
LUGO	278	133	694		1.134	1.294	3	1.174	1	45	2	91	244	5.094	
OURENSE	258	90	917	1	748	1.068	1	1.387	3	198		308	114	5.094	
PONTEVEDRA	651	42	554	1	557	1.147	44	1.345		572		308	817	6.039	
<b>GALICIA</b>	<b>1.853</b>	<b>418</b>	<b>3.055</b>	<b>6</b>	<b>3.011</b>	<b>4.536</b>	<b>102</b>	<b>5.854</b>	<b>4</b>	<b>1.020</b>	<b>2</b>	<b>981</b>	<b>1.617</b>	<b>22.462</b>	
<b>P.DE ASTURIAS</b>	<b>133</b>	<b>524</b>	<b>505</b>		<b>228</b>	<b>869</b>	<b>11</b>	<b>431</b>		<b>6</b>	<b>1</b>		<b>253</b>	<b>2.960</b>	
<b>CANTABRIA</b>	<b>14</b>	<b>17</b>	<b>1</b>		<b>0</b>	<b>107</b>	<b>3</b>	<b>144</b>		<b>1</b>				<b>288</b>	
ALAVA		8	71		4	263		477	38	33			148	1.043	
GUIPUZCOA	43	122	30		14	490		1.217		4			27	1.947	
VIZCAYA	1	126	52	0	41	664	0	354	0	101			3	1.343	
<b>PAIS VASCO</b>	<b>44</b>	<b>256</b>	<b>154</b>	<b>0</b>	<b>58</b>	<b>1.417</b>	<b>0</b>	<b>2.048</b>	<b>38</b>	<b>138</b>			<b>178</b>	<b>4.333</b>	
NAVARRA	1	8	125		9	1.720		722	141	48	11		28	2.813	
<b>LA RIOJA</b>	<b>134</b>	<b>1</b>	<b>87</b>			<b>1.379</b>		<b>756</b>	<b>101</b>	<b>44</b>				<b>2.501</b>	
HUESCA		1	78			364		223	91	19			1	777	
TERUEL	12		256	11		751		640	13	26		2	1	1.711	
ZARAGOZA	3	6	148		2	1.330	2	496	87	85	5		2	2.166	
<b>ARAGON</b>	<b>15</b>	<b>7</b>	<b>482</b>	<b>11</b>	<b>2</b>	<b>2.445</b>	<b>2</b>	<b>1.359</b>	<b>191</b>	<b>130</b>	<b>5</b>	<b>2</b>	<b>4</b>	<b>4.654</b>	
BARCELONA	44	3	91	5	14	2.195	7	562	170	74	8			3.172	
GIRONA	8		52	3	26	692	0	92	29	32			6	940	
LLEIDA			50		6	733		233	35	59			2	1.117	
TARRAGONA	2		57			1.222	225	741	256	64	12			2.580	
<b>CATALUÑA</b>	<b>55</b>	<b>3</b>	<b>250</b>	<b>8</b>	<b>45</b>	<b>4.842</b>	<b>232</b>	<b>1.629</b>	<b>490</b>	<b>230</b>	<b>20</b>		<b>7</b>	<b>7.809</b>	
<b>BALEARES</b>	<b>16</b>		<b>45</b>	<b>5</b>	<b>32</b>	<b>1.098</b>	<b>1.138</b>	<b>2.451</b>	<b>719</b>	<b>229</b>	<b>354</b>		<b>4</b>	<b>6.090</b>	
AVILA		7	60			320	12	187	20	12			7	625	
BURGOS		21	111			260		2.069	5	30			4	2.502	
LEON	97	118	683		174	1.738		1.529	0	37	1		154	4.531	
PALENCIA		6	22			147		170	8	11				364	
SALAMANCA	5	2	144		6	308		195		31			9	701	
SEGOVIA	24	1	33			166		221	1	5				450	
SORIA		1	53			223		297	19	9				602	
VALLADOLID	3	3	27			157		127	11	12				341	
ZAMORA	2	24	209			502	4	595	25	31			57	1.447	
<b>CASTILLA Y LEON</b>	<b>131</b>	<b>184</b>	<b>1.343</b>		<b>180</b>	<b>3.822</b>	<b>15</b>	<b>5.390</b>	<b>88</b>	<b>178</b>	<b>1</b>		<b>230</b>	<b>11.562</b>	
<b>MADRID</b>	<b>2</b>	<b>12</b>	<b>84</b>			<b>347</b>	<b>3</b>	<b>60</b>		<b>11</b>				<b>520</b>	
ALBACETE	70	1	52			727		313	59	7				1.229	
CIUDAD REAL	91	24	64			604		376	58	7				1.223	
CUENCA	6		17			216		371	11	61				682	
GUADALAJARA	6		24	7		255		249	10				17	569	
TOLEDO	7		101		5	744		60	8	2				926	
<b>CASTILLA LA MANCHA</b>	<b>179</b>	<b>24</b>	<b>257</b>	<b>7</b>	<b>5</b>	<b>2.546</b>		<b>1.368</b>	<b>146</b>	<b>77</b>			<b>17</b>	<b>4.628</b>	
ALICANTE	19		2	2		427	693	1.062	551	52	25	9	12	2.854	
CASTELLON	2		45	1	31	1.593	122	1.124	627	119	46	20	5	3.734	
VALENCIA	8	3	79	1	7	1.790	323	1.156	255	89	23	30	3	3.767	
<b>C. VALENCIANA</b>	<b>29</b>	<b>3</b>	<b>127</b>	<b>3</b>	<b>38</b>	<b>3.810</b>	<b>1.138</b>	<b>3.342</b>	<b>1.433</b>	<b>260</b>	<b>94</b>	<b>59</b>	<b>19</b>	<b>10.355</b>	
<b>MURCIA</b>	<b>1</b>		<b>5</b>	<b>15</b>	<b>5</b>	<b>1.052</b>	<b>1.352</b>	<b>1.442</b>	<b>866</b>	<b>41</b>	<b>29</b>		<b>1</b>	<b>4.809</b>	
BADAJOS		27	20	7		880	80	799	358	257				13	2.443
CACERES	10	9	39			1.084	31	618	161	353			1	2.307	
<b>EXTREMADURA</b>	<b>10</b>	<b>36</b>	<b>60</b>	<b>7</b>		<b>1.964</b>	<b>112</b>	<b>1.418</b>	<b>520</b>	<b>610</b>			<b>14</b>	<b>4.750</b>	
ALMERIA	0		11	1		10	62	196	277	61			2	620	
CADIZ	3		28			715	61	147	150	10		39		1.153	
CORDOBA	2	8	91		2	533	36	315	150	65			5	1.206	
GRANADA	71		163		29	2.005	38	709	328	113	4	21	26	3.509	
HUELVA	25		12		15	165	158	219	322	40		3	13	973	
JAEN			35			459	15	443	68	66	1		1	1.087	
MALAGA	10		1	3	13	366	1.004	1.067	237	60				2.760	
SEVILLA	15		14		17	506	153	169	86	21	8	0	17	1.007	
<b>ANDALUCIA</b>	<b>125</b>	<b>8</b>	<b>355</b>	<b>3</b>	<b>76</b>	<b>4.759</b>	<b>1.528</b>	<b>3.265</b>	<b>1.619</b>	<b>436</b>	<b>13</b>	<b>64</b>	<b>65</b>	<b>12.315</b>	
PALMAS (Las)	124	7	72		0	1.049	221	270	92	35	3		2	1.876	
Sta.C.TENERIFE	62	16	331		4	583	165	514	23	173			3	1.874	
<b>CANARIAS</b>	<b>186</b>	<b>23</b>	<b>403</b>		<b>4</b>	<b>1.632</b>	<b>385</b>	<b>785</b>	<b>115</b>	<b>208</b>	<b>3</b>		<b>5</b>	<b>3.749</b>	
<b>ESPAÑA</b>	<b>2.927</b>	<b>1.523</b>	<b>7.337</b>	<b>65</b>	<b>3.695</b>	<b>38.344</b>	<b>6.021</b>	<b>32.465</b>	<b>6.472</b>	<b>3.669</b>	<b>531</b>	<b>1.106</b>	<b>2.443</b>	<b>106.598</b>	



## 3.3.9 CULTIVOS HORTÍCOLAS EN HUERTOS FAMILIARES. Superficie provincial (ha)

Provincias y CC.AA	Col (1)	Espárragos	Apio	Espinaca	Lechuga	Escarola	Acelga	Sandía	Melón	Calabaza	Calabacín	Pepino	Berenjena	Tomate	Pimiento
A CORUÑA	74				85		16			3	14			114	133
LUGO	81			0	62		10			45	12	0		103	75
OURENSE	104				64		13			43	10			95	87
PONTEVEDRA	39				71		11		0	18	7			141	122
<b>GALICIA</b>	<b>298</b>			<b>0</b>	<b>283</b>		<b>50</b>		<b>0</b>	<b>109</b>	<b>42</b>	<b>0</b>		<b>454</b>	<b>416</b>
<b>P.DE ASTURIAS</b>	<b>1</b>				<b>28</b>		<b>3</b>			<b>14</b>	<b>41</b>		<b>0</b>	<b>90</b>	<b>47</b>
<b>CANTABRIA</b>	<b>4</b>				<b>1</b>		<b>1</b>			<b>5</b>	<b>2</b>		<b>1</b>	<b>18</b>	<b>12</b>
ALAVA					32	0	1			1	10	0	1	73	38
GUIPUZCOA	0		0		76	5	9			2	30	0	2	169	80
VIZCAYA	0				64	5	3			2	39	2	2	224	149
<b>PAIS VASCO</b>	<b>0</b>		<b>0</b>		<b>172</b>	<b>11</b>	<b>13</b>			<b>5</b>	<b>80</b>	<b>2</b>	<b>5</b>	<b>466</b>	<b>267</b>
<b>NAVARRA</b>	<b>0</b>	<b>24</b>			<b>97</b>		<b>5</b>			<b>7</b>	<b>23</b>	<b>1</b>	<b>8</b>	<b>191</b>	<b>148</b>
<b>LA RIOJA</b>	<b>1</b>	<b>6</b>			<b>36</b>		<b>1</b>	<b>1</b>	<b>6</b>	<b>3</b>	<b>32</b>	<b>8</b>	<b>0</b>	<b>142</b>	<b>78</b>
HUESCA	0	2			16		0		3	3	22	15	3	86	15
TERUEL	8			0	22		17	12	14	43	36	36	2	132	40
ZARAGOZA	1	9	0	0	25	4	5	1	4	11	17	2		208	24
<b>ARAGON</b>	<b>9</b>	<b>12</b>	<b>0</b>	<b>1</b>	<b>63</b>	<b>4</b>	<b>23</b>	<b>13</b>	<b>20</b>	<b>57</b>	<b>75</b>	<b>53</b>	<b>5</b>	<b>425</b>	<b>78</b>
BARCELONA					66		4		3	5	52		5	274	41
GIRONA	1				83				1		18		9	178	23
LLEIDA	1				43	3	5		6	2	11	0	3	261	16
TARRAGONA	1				18		0	10	13	6	28		11	230	22
<b>CATALUÑA</b>	<b>3</b>				<b>210</b>	<b>3</b>	<b>10</b>	<b>10</b>	<b>23</b>	<b>13</b>	<b>108</b>	<b>0</b>	<b>28</b>	<b>943</b>	<b>102</b>
<b>BALEARES</b>					<b>1</b>		<b>0</b>	<b>17</b>	<b>47</b>	<b>14</b>	<b>24</b>		<b>11</b>	<b>150</b>	<b>14</b>
AVILA					10			7	5	1	3	1		57	24
BURGOS	1	5			3					3	4			31	12
LEON	35				40		2	13	1	14	25	1	0	113	168
PALENCIA	4				7					1	10			27	11
SALAMANCA	10				7		1	0	9		18			37	19
SEGOVIA	1				0			29	21	17	11	0		32	2
SORIA					1		1							16	1
VALLADOLID	0	7			2			7	1		8	0		41	39
ZAMORA	5				3			8	32	4	3	1		88	33
<b>CASTILLA Y LEON</b>	<b>55</b>	<b>13</b>			<b>74</b>		<b>3</b>	<b>65</b>	<b>69</b>	<b>40</b>	<b>82</b>	<b>4</b>	<b>0</b>	<b>442</b>	<b>308</b>
<b>MADRID</b>	<b>8</b>	<b>11</b>			<b>13</b>			<b>5</b>	<b>25</b>		<b>5</b>	<b>5</b>	<b>2</b>	<b>74</b>	<b>34</b>
ALBACETE					0				82	20	20	22		200	43
CIUDAD REAL		6			2				13	67	11	4	27	5	227
CUENCA										4	28	17		45	11
GUADALAJARA							1		3	8	12	2		72	38
TOLEDO	11	2			4	4	64	46	40	40	22	3		190	38
<b>CASTILLA LA MANCHA</b>	<b>11</b>	<b>8</b>			<b>6</b>		<b>5</b>	<b>77</b>	<b>199</b>	<b>83</b>	<b>86</b>	<b>71</b>	<b>5</b>	<b>733</b>	<b>184</b>
ALICANTE	0							6	8	33	17	0		93	21
CASTELLON	1	1			1		0	10	56	10	15	2	3	99	15
VALENCIA	37	3			5		6	64	4	137	18	2	10	226	80
<b>C. VALENCIANA</b>	<b>38</b>	<b>3</b>			<b>5</b>		<b>6</b>	<b>80</b>	<b>68</b>	<b>180</b>	<b>49</b>	<b>5</b>	<b>14</b>	<b>418</b>	<b>116</b>
<b>MURCIA</b>								<b>0</b>	<b>1</b>	<b>4</b>	<b>10</b>		<b>1</b>	<b>31</b>	<b>9</b>
BADAJOS	2				12			44	99	2	49	23	21	131	74
CACERES	1	3			2			100	128	21	11	4	3	165	113
<b>EXTREMADURA</b>	<b>3</b>	<b>3</b>			<b>14</b>			<b>144</b>	<b>227</b>	<b>22</b>	<b>60</b>	<b>26</b>	<b>23</b>	<b>295</b>	<b>187</b>
ALMERIA	1										0			5	2
CADIZ	26	0			2		39	28	59	66	29	32	5	81	46
CORDOBA							1	5	28	45	31	12	12	267	63
GRANADA		6			7		4	165	17	22	60	18	28	373	143
HUELVA					9			18	9	2	1	6	12	55	16
JAEN		15			3			20	12	9	7	10	18	127	53
MALAGA					1			24	1		13	12	18	70	53
SEVILLA	1	3			2		0	11	60	8	18	1	6	71	40
<b>ANDALUCIA</b>	<b>28</b>	<b>23</b>			<b>23</b>		<b>44</b>	<b>270</b>	<b>187</b>	<b>152</b>	<b>158</b>	<b>91</b>	<b>98</b>	<b>1.050</b>	<b>417</b>
PALMAS (Las)	15			27	27	4	12		2	15	7			8	3
Sta.C.TENERIFE	4				7		0			9	3			5	3
<b>CANARIAS</b>	<b>19</b>			<b>27</b>	<b>34</b>	<b>4</b>	<b>12</b>		<b>2</b>	<b>24</b>	<b>10</b>			<b>13</b>	<b>6</b>
<b>ESPAÑA</b>	<b>478</b>	<b>102</b>	<b>1</b>	<b>28</b>	<b>1.061</b>	<b>21</b>	<b>177</b>	<b>683</b>	<b>873</b>	<b>733</b>	<b>887</b>	<b>266</b>	<b>202</b>	<b>5.935</b>	<b>2.422</b>

(1) Se incluye col repollo, coliflor y col brocoli

## 3.3.9 CULTIVOS HORTÍCOLAS EN HUERTOS FAMILIARES. Superficie provincial (ha) (Cont.)

Provincias y CC.AA	Fresa y Fresón	Alcachofa	Ajo	Cebolla	Remolacha de mesa	Zana-horia	Maíz dulce	Judías verdes	Grelo	Guisantes verdes	Habas verdes	Huerto vacío	Lombarda	Puerro	Otras Hortalizas	Total general
A CORUÑA	6		6	144		9		151	20	9		220		22	2	1.028
LUGO	2		4	117		10		134	3	6	69	551		10	0	1.294
OURENSE	3		7	124	0	9		93	2	10	38	355		9	2	1.068
PONTEVEDRA	3		3	123	1	9		134	6	12	1	427		15	1	1.147
<b>GALICIA</b>	<b>15</b>		<b>20</b>	<b>507</b>	<b>1</b>	<b>37</b>		<b>512</b>	<b>31</b>	<b>37</b>	<b>108</b>	<b>1.554</b>		<b>56</b>	<b>5</b>	<b>4.536</b>
<b>P.DE ASTURIAS</b>	<b>3</b>		<b>0</b>	<b>138</b>		<b>1</b>		<b>6</b>		<b>7</b>	<b>1</b>	<b>484</b>		<b>3</b>		<b>869</b>
<b>CANTABRIA</b>				<b>3</b>				<b>23</b>				<b>33</b>		<b>4</b>		<b>107</b>
ALAVA				22		4		30				42		9		263
GUIPUZCOA	0		0	29		6		45			1	21		14		490
VIZCAYA			0	24		4	16	82				33		14		664
<b>PAIS VASCO</b>	<b>0</b>		<b>0</b>	<b>75</b>		<b>14</b>	<b>16</b>	<b>157</b>			<b>1</b>	<b>96</b>		<b>36</b>		<b>1.417</b>
<b>NAVARRA</b>	<b>2</b>	<b>31</b>	<b>3</b>	<b>121</b>		<b>1</b>	<b>2</b>	<b>171</b>		<b>2</b>	<b>14</b>	<b>824</b>			<b>44</b>	<b>1.720</b>
<b>LA RIOJA</b>	<b>0</b>	<b>49</b>	<b>50</b>	<b>122</b>				<b>63</b>		<b>0</b>	<b>19</b>	<b>761</b>		<b>1</b>		<b>1.379</b>
HUESCA	1	1	3	31			0	55				107		1	0	364
TERUEL		4	10	87		2	2	58			0	224		2		751
ZARAGOZA		4	15	115				86		0	9	700		4	84	1.330
<b>ARAGON</b>	<b>1</b>	<b>9</b>	<b>28</b>	<b>233</b>		<b>2</b>	<b>2</b>	<b>199</b>		<b>0</b>	<b>10</b>	<b>1.031</b>		<b>7</b>	<b>85</b>	<b>2.445</b>
BARCELONA		4		40				84				1.619				2.195
GIRONA		0	3	63				17		10	8	276			3	692
LLEIDA			1	18				46		1	17	289			11	733
TARRAGONA	0	11		83				29		4	17	738				1.222
<b>CATALUÑA</b>	<b>0</b>	<b>15</b>	<b>4</b>	<b>203</b>				<b>175</b>		<b>14</b>	<b>42</b>	<b>2.922</b>			<b>14</b>	<b>4.842</b>
<b>BALEARES</b>		<b>3</b>	<b>3</b>	<b>71</b>				<b>16</b>			<b>3</b>	<b>723</b>				<b>1.098</b>
AVILA	0		3	11				43			14	140				320
BURGOS			17	25				18			3	139				260
LEON	2		28	172	0	5		83		10	14	1.002		10		1.738
PALENCIA			3	24		4		22		4	1	25		5		147
SALAMANCA	0		8	26			0	6			13	152		1		308
SEGOVIA			2	5				5				41		1		166
SORIA		1	49	15				11			1	128				223
VALLADOLID			4	13		0		2			1	32				157
ZAMORA		0	15	38			4	30		1	2	232		2		502
<b>CASTILLA Y LEON</b>	<b>3</b>	<b>1</b>	<b>128</b>	<b>328</b>	<b>0</b>	<b>9</b>	<b>4</b>	<b>219</b>		<b>14</b>	<b>49</b>	<b>1.890</b>	<b>6</b>	<b>14</b>		<b>3.822</b>
<b>MADRID</b>			<b>16</b>	<b>53</b>			<b>2</b>	<b>8</b>			<b>5</b>	<b>83</b>				<b>347</b>
ALBACETE			39	1		1		14			10	243			30	727
CIUDAD REAL			13	4				17			2	151				604
CUENCA			15	21								58			18	216
GUADALAJARA			4	48			0	25				17			25	255
TOLEDO			5	25			1	19		1		193			77	744
<b>CASTILLA LA MANCHA</b>			<b>76</b>	<b>98</b>		<b>1</b>	<b>1</b>	<b>76</b>		<b>1</b>	<b>12</b>	<b>662</b>			<b>151</b>	<b>2.546</b>
ALICANTE		30		14			2	3				198				427
CASTELLON	0	19	1	32			2	24			5	1.298			0	1.593
VALENCIA	0	44	7	52		0	4	22		1	5	1.061			1	1.790
<b>C. VALENCIANA</b>	<b>1</b>	<b>93</b>	<b>8</b>	<b>99</b>		<b>0</b>	<b>8</b>	<b>49</b>		<b>1</b>	<b>10</b>	<b>2.558</b>			<b>1</b>	<b>3.810</b>
<b>MURCIA</b>		<b>9</b>	<b>0</b>	<b>7</b>			<b>15</b>	<b>1</b>			<b>9</b>	<b>950</b>			<b>6</b>	<b>1.052</b>
BADAJOS			23	63				7			2	237			92	880
CACERES	1			52		0		3			1	463		2	15	1.084
<b>EXTREMADURA</b>	<b>1</b>		<b>23</b>	<b>115</b>		<b>0</b>		<b>9</b>			<b>3</b>	<b>700</b>		<b>2</b>	<b>107</b>	<b>1.964</b>
ALMERIA				1												10
CADIZ	11	11	3	31			20	13			16	190		1	3	715
CORDOBA		1	5	13				1			14	36				533
GRANADA		9	15	88			2	20			9	1.019			1	2.005
HUELVA		1		7			2				1	27				165
JAEN		11	2	7			1	5				160				459
MALAGA		13		2								159				366
SEVILLA		5	2	26			0				1	198		2	49	506
<b>ANDALUCIA</b>	<b>11</b>	<b>52</b>	<b>26</b>	<b>175</b>			<b>26</b>	<b>40</b>			<b>42</b>	<b>1.789</b>		<b>3</b>	<b>54</b>	<b>4.759</b>
PALMAS (Las)			2	20		1	91	1				816				1.049
Sta.C.TENERIFE			3	18			102	1			15	383		2	27	583
<b>CANARIAS</b>			<b>5</b>	<b>38</b>		<b>1</b>	<b>193</b>	<b>2</b>			<b>15</b>	<b>1.199</b>		<b>2</b>	<b>27</b>	<b>1.632</b>
<b>ESPAÑA</b>	<b>35</b>	<b>263</b>	<b>391</b>	<b>2.387</b>	<b>2</b>	<b>66</b>	<b>269</b>	<b>1.725</b>	<b>31</b>	<b>78</b>	<b>344</b>	<b>18.259</b>	<b>6</b>	<b>128</b>	<b>495</b>	<b>38.344</b>

### 3.3.10 FRUTALES CÍTRICOS. Superficie provincial (ha)

Provincias y CC.AA.	Naranja	Mandarino	Limonero	Naranja Amargo	Pomelo	Otros Cítricos	Total Cítricos
A CORUÑA	29		94				124
LUGO			3				3
OURENSE			1				1
PONTEVEDRA	20		27				47
<b>GALICIA</b>	<b>50</b>		<b>125</b>				<b>175</b>
<b>P.DE ASTURIAS</b>				2			2
<b>CANTABRIA</b>							
ALAVA							
GUIPUZCOA							
VIZCAYA			12				12
<b>PAIS VASCO</b>			<b>12</b>				<b>12</b>
<b>NAVARRA</b>							
<b>LA RIOJA</b>							
HUESCA							
TERUEL							
ZARAGOZA							
<b>ARAGON</b>							
BARCELONA							
GIRONA		4					4
LLEIDA							
TARRAGONA	2.180	8.516	13				10.708
<b>CATALUÑA</b>	<b>2.180</b>	<b>8.520</b>	<b>13</b>				<b>10.712</b>
<b>BALEARES</b>	<b>525</b>	<b>67</b>	<b>404</b>				<b>996</b>
AVILA							
BURGOS							
LEON							
PALENCIA							
SALAMANCA							
SEGOVIA							
SORIA							
VALLADOLID							
ZAMORA							
<b>CASTILLA Y LEON</b>							
<b>MADRID</b>							
ALBACETE							
CIUDAD REAL							
CUENCA							
GUADALAJARA							
TOLEDO							
<b>CASTILLA LA MANCHA</b>							
ALICANTE	10.015	7.836	16.539		391	115	34.896
CASTELLON	7.264	26.150	122	28	15	618	34.196
VALENCIA	54.985	34.781	272	20	585	352	90.995
<b>C. VALENCIANA</b>	<b>72.264</b>	<b>68.768</b>	<b>16.932</b>	<b>48</b>	<b>991</b>	<b>1.085</b>	<b>160.088</b>
<b>MURCIA</b>	<b>9.937</b>	<b>6.778</b>	<b>27.977</b>		<b>719</b>	<b>25</b>	<b>45.436</b>
BADAJOS	20						20
CACERES					59		59
<b>EXTREMADURA</b>	<b>20</b>				<b>59</b>		<b>78</b>
ALMERIA	3.788	2.920	1.897		133	5	8.742
CADIZ	1.005	101	55				1.160
CORDOBA	10.944	459	3		187		11.593
GRANADA	1.599		292				1.891
HUELVA	10.113	10.752	1.056			26	21.947
JAEN							
MALAGA	2.963	431	3.988		33		7.416
SEVILLA	30.543	4.142	92	270	801		35.848
<b>ANDALUCIA</b>	<b>60.954</b>	<b>18.805</b>	<b>7.383</b>	<b>270</b>	<b>1.154</b>	<b>31</b>	<b>88.597</b>
PALMAS (Las)	503		158				660
Sta.C.TENERIFE	482	2	74			27	585
<b>CANARIAS</b>	<b>985</b>	<b>2</b>	<b>232</b>			<b>27</b>	<b>1.246</b>
<b>ESPAÑA</b>	<b>146.915</b>	<b>102.939</b>	<b>53.077</b>	<b>320</b>	<b>2.922</b>	<b>1.169</b>	<b>307.341</b>

## 3.3.11 FRUTALES NO CÍTRICOS. Superficie provincial (ha)

Provincias y CC.AA.	Manzano	Manzano no comercial	Peral	Membri-llero	Nispero	Total Frutales Pepita	Albarico-que-ro	Cerezo y Guindo	Melocotonero y Nectarinas	Ciruelo	Total frutales Hueso
A CORUÑA	453	1.157	155	12	12	1.789		197	247	148	591
LUGO	194	1.268	122	4		1.588		249	78	42	368
OURENSE	31	504	94	5	0	634		190	98	65	353
PONTEVEDRA	396	337	57	4	6	800		101	98	77	276
<b>GALICIA</b>	<b>1.075</b>	<b>3.265</b>	<b>427</b>	<b>25</b>	<b>18</b>	<b>4.811</b>		<b>737</b>	<b>520</b>	<b>332</b>	<b>1.589</b>
<b>P.DE ASTURIAS</b>	<b>4.061</b>	<b>127</b>	<b>6</b>		<b>3</b>	<b>4.197</b>		<b>18</b>	<b>4</b>	<b>6</b>	<b>28</b>
<b>CANTABRIA</b>	<b>20</b>	<b>1</b>	<b>2</b>			<b>23</b>	<b>0</b>	<b>1</b>	<b>3</b>	<b>1</b>	<b>4</b>
ALAVA	26	7	25			58		0		1	1
GUIPUZCOA	1.619	4				1.623					
VIZCAYA	11	18	82			111		2			2
<b>PAIS VASCO</b>	<b>1.656</b>	<b>29</b>	<b>107</b>			<b>1.793</b>		<b>2</b>		<b>1</b>	<b>3</b>
<b>NAVARRA</b>	<b>316</b>	<b>14</b>	<b>885</b>	<b>2</b>		<b>1.217</b>	<b>35</b>	<b>383</b>	<b>261</b>	<b>126</b>	<b>806</b>
<b>LA RIOJA</b>	<b>568</b>	<b>65</b>	<b>2.631</b>			<b>3.264</b>	<b>7</b>	<b>166</b>	<b>517</b>	<b>139</b>	<b>829</b>
HUESCA	465		1.197			1.662	592	225	11.275	164	12.256
TERUEL	30	15	19			64	84	287	1.221	27	1.619
ZARAGOZA	3.137	2	3.106	6		6.252	2.716	12.713	8.069	1.277	24.774
<b>ARAGON</b>	<b>3.632</b>	<b>18</b>	<b>4.322</b>	<b>6</b>		<b>7.978</b>	<b>3.392</b>	<b>13.224</b>	<b>20.565</b>	<b>1.468</b>	<b>38.650</b>
BARCELONA	57	35	107		48	246	9	964	286	277	1.536
GIRONA	2.688		52	1		2.741	13	21	20		54
LLEIDA	7.584	1	7.020	76		14.680	1.362	733	15.803	124	18.022
TARRAGONA	89		51	14	9	163	465	1.096	519	341	2.421
<b>CATALUÑA</b>	<b>10.418</b>	<b>35</b>	<b>7.230</b>	<b>90</b>	<b>57</b>	<b>17.830</b>	<b>1.850</b>	<b>2.814</b>	<b>16.628</b>	<b>742</b>	<b>22.033</b>
<b>BALEARES</b>	<b>163</b>	<b>11</b>	<b>28</b>	<b>9</b>	<b>32</b>	<b>242</b>	<b>331</b>		<b>9</b>	<b>97</b>	<b>437</b>
AVILA	521	80	119			720		487	46		533
BURGOS	203	13	4			221		33			33
LEON	404	223	961			1.588		452		11	463
PALENCIA											
SALAMANCA	14	14	6			34		207		47	255
SEGOVIA	9		2			10		2		1	3
SORIA	2.569					2.569	3				3
VALLADOLID		0				0		1	0		1
ZAMORA	89	17	3	0		109	0	148	3	21	172
<b>CASTILLA Y LEON</b>	<b>3.809</b>	<b>347</b>	<b>1.095</b>	<b>0</b>		<b>5.251</b>	<b>3</b>	<b>1.331</b>	<b>49</b>	<b>81</b>	<b>1.464</b>
<b>MADRID</b>										<b>452</b>	<b>452</b>
ALBACETE	8				2	10	1.927	13	502	111	2.552
CIUDAD REAL				2		2				2	2
CUENCA	15	9	5	2		31	1	41	0	7	49
GUADALAJARA	19	4	7			31		23		4	26
TOLEDO		3	37			40	9	23	14	433	479
<b>CASTILLA LA MANCHA</b>	<b>42</b>	<b>16</b>	<b>49</b>	<b>3</b>	<b>2</b>	<b>113</b>	<b>1.936</b>	<b>99</b>	<b>516</b>	<b>556</b>	<b>3.107</b>
ALICANTE	553		54		1.027	1.634	348	2.343	326	142	3.159
CASTELLON	25	25	82	3	37	171	38	468	145	32	683
VALENCIA	58	21	175	2	47	303	3.528	80	3.128	1.204	7.941
<b>C. VALENCIANA</b>	<b>635</b>	<b>46</b>	<b>311</b>	<b>5</b>	<b>1.111</b>	<b>2.108</b>	<b>3.914</b>	<b>2.891</b>	<b>3.599</b>	<b>1.378</b>	<b>11.783</b>
<b>MURCIA</b>	<b>2</b>		<b>1.094</b>		<b>1</b>	<b>1.097</b>	<b>9.462</b>	<b>241</b>	<b>15.308</b>	<b>693</b>	<b>25.703</b>
BADAJOS	22		178	9		209	105	1	5.192	3.198	8.497
CACERES			19			19	3	9.939	43	657	10.641
<b>EXTREMADURA</b>	<b>22</b>		<b>197</b>	<b>9</b>		<b>228</b>	<b>108</b>	<b>9.940</b>	<b>5.234</b>	<b>3.855</b>	<b>19.138</b>
ALMERIA							13		103	1	117
CADIZ	3		3	2		8			2	6	9
CORDOBA	26		1	330	1	358		2		43	45
GRANADA	304		97	69	471	941	3	935	446	78	1.463
HUELVA			1		12	13			557	496	1.053
JAEN		0	11	2	0	13	0	503	26	84	613
MALAGA	12		15		3	30	125	9	119	23	276
SEVILLA				76		76	25	23	2.932	277	3.258
<b>ANDALUCIA</b>	<b>345</b>	<b>0</b>	<b>128</b>	<b>479</b>	<b>487</b>	<b>1.439</b>	<b>167</b>	<b>1.472</b>	<b>4.186</b>	<b>1.008</b>	<b>6.833</b>
PALMAS (Las)	30		7	7	43	86	9		35	28	72
Sta.C.TENERIFE	91	4	60	3	32	191	18	6	29	94	145
<b>CANARIAS</b>	<b>120</b>	<b>4</b>	<b>67</b>	<b>10</b>	<b>76</b>	<b>277</b>	<b>27</b>	<b>6</b>	<b>63</b>	<b>122</b>	<b>217</b>
<b>ESPAÑA</b>	<b>26.884</b>	<b>3.978</b>	<b>18.579</b>	<b>639</b>	<b>1.787</b>	<b>51.867</b>	<b>21.233</b>	<b>33.324</b>	<b>67.462</b>	<b>11.057</b>	<b>133.076</b>

## 3.3.11 FRUTALES NO CÍTRICOS. Superficie provincial (ha) (Cont.)

Provincias y CC.AA.	Higuera	Chirimoyo	Aguacate	Platanera	Caqui	Kiwi	Chumbera	Mango	Granado	Piña	Frambueso	Otros frutales carnosos <sup>(1)</sup>	Total Frutales Carnosos	
A CORUÑA	76					167							243	
LUGO	20					7							27	
OURENSE	11					4							14	
PONTEVEDRA	11			10		451							472	
<b>GALICIA</b>	<b>118</b>		<b>10</b>			<b>629</b>							<b>756</b>	
<b>P.DE ASTURIAS</b>						<b>277</b>							<b>277</b>	
<b>CANTABRIA</b>	<b>0</b>												<b>0</b>	
ALAVA														
GUIPUZCOA						0							0	
VIZCAYA						22							22	
<b>PAIS VASCO</b>						<b>22</b>							<b>22</b>	
<b>NAVARRA</b>						<b>50</b>							<b>50</b>	
<b>LA RIOJA</b>					3	2							4	
HUESCA	210				84	222			1				517	
TERUEL														
ZARAGOZA	43				42			39					124	
<b>ARAGON</b>	<b>252</b>				<b>127</b>	<b>222</b>		<b>40</b>					<b>641</b>	
BARCELONA	32												32	
GIRONA	22							1					23	
LLEIDA	277				48	4		40					369	
TARRAGONA	18				243	2		89			8		360	
<b>CATALUÑA</b>	<b>348</b>				<b>292</b>	<b>6</b>		<b>130</b>			<b>8</b>		<b>784</b>	
<b>BALEARES</b>	<b>2.869</b>						70	21					<b>2.960</b>	
AVILA	310												310	
BURGOS														
LEON														
PALENCIA														
SALAMANCA														
SEGOVIA														
SORIA														
VALLADOLID														
ZAMORA														
<b>CASTILLA Y LEON</b>	<b>310</b>												<b>310</b>	
<b>MADRID</b>	<b>259</b>												<b>259</b>	
ALBACETE	12												12	
CIUDAD REAL	4												4	
CUENCA	1												1	
GUADALAJARA														
TOLEDO	1.654												1.654	
<b>CASTILLA LA MANCHA</b>	<b>1.671</b>												<b>1.671</b>	
ALICANTE	589		323		23		192	5	3.307				4.438	
CASTELLON	19		822		70				53				964	
VALENCIA	94		1.690		14.660	421		5	984			6	17.859	
<b>C. VALENCIANA</b>	<b>702</b>		<b>2.835</b>		<b>14.752</b>	<b>421</b>	<b>192</b>	<b>10</b>	<b>4.344</b>			<b>6</b>	<b>23.261</b>	
<b>MURCIA</b>	<b>65</b>				9		297		463				<b>833</b>	
BADAJOS	8.449				130				26				8.605	
CACERES	4.742					6	15				5		4.768	
<b>EXTREMADURA</b>	<b>13.190</b>				<b>130</b>	<b>6</b>	<b>15</b>		<b>26</b>		<b>5</b>		<b>13.373</b>	
ALMERIA	7		14					4	39				64	
CADIZ	28		362					70	2				462	
CORDOBA	2							4	306				312	
GRANADA	1.221	2.814	4.447		31			1.050	45				9.608	
HUELVA	770	1	245		920	85		36	352		1.338		3.748	
JAEN	11				35				15				61	
MALAGA	141	6	10.965				15	3.690	103				14.920	
SEVILLA	17		105		382								504	
<b>ANDALUCIA</b>	<b>2.197</b>	<b>2.822</b>	<b>16.139</b>		<b>1.368</b>	<b>85</b>	<b>94</b>	<b>4.776</b>	<b>861</b>		<b>1.338</b>		<b>29.679</b>	
PALMAS (Las)	91	7	176		367			161	36		12		860	
Sta.C.TENERIFE	117	1	1.211		6.325	3	16	72	230	1			8.031	
<b>CANARIAS</b>	<b>207</b>	<b>9</b>	<b>1.387</b>		<b>6.692</b>	<b>3</b>	<b>16</b>	<b>232</b>	<b>267</b>	<b>1</b>	<b>12</b>		<b>8.891</b>	
<b>ESPAÑA</b>	<b>22.188</b>	<b>2.830</b>	<b>20.370</b>		<b>6.692</b>	<b>16.683</b>	<b>1.734</b>	<b>899</b>	<b>5.053</b>	<b>5.885</b>	<b>12</b>	<b>1.352</b>	<b>71</b>	<b>83.770</b>

(1) Papaya

## 3.3.11 FRUTALES NO CÍTRICOS. Superficie provincial (ha) (Cont.)

Provincias y CC.AA.	Almendro	Almendro abandonado	Almendro no comercial	Nogal Fruto	Castaño	Avellano	Pistacho	Total Frutos secos	Otros Frutales No cítricos <sup>(1)</sup>	Total Frutales No cítricos
A CORUÑA				211	2.132	2		2.345		4.968
LUGO				233	3.138	0		3.372	18	5.374
OURENSE				176	5.703	11		5.890	31	6.922
PONTEVEDRA				25	772	1		798	26	2.372
<b>GALICIA</b>				<b>645</b>	<b>11.745</b>	<b>14</b>		<b>12.404</b>	<b>75</b>	<b>19.635</b>
<b>P.DE ASTURIAS</b>				<b>219</b>	<b>10</b>	<b>3</b>		<b>232</b>	<b>30</b>	<b>4.764</b>
<b>CANTABRIA</b>				<b>30</b>				<b>30</b>		<b>57</b>
ALAVA	11		141	85		43		280		339
GUIPUZCOA				375				375		1.999
VIZCAYA				9		1		9		144
<b>PAÍS VASCO</b>	<b>11</b>		<b>141</b>	<b>469</b>		<b>44</b>		<b>664</b>		<b>2.482</b>
<b>NAVARRA</b>	<b>3.697</b>	<b>1.093</b>	<b>18</b>	<b>341</b>		<b>34</b>		<b>5.184</b>		<b>7.257</b>
<b>LA RIOJA</b>	<b>8.805</b>	<b>5.173</b>	<b>1</b>	<b>1.041</b>		<b>10</b>	<b>23</b>	<b>15.052</b>		<b>19.150</b>
HUESCA	21.269	2.225	6	224		36	80	23.840		38.275
TERUEL	25.836	3.519	14	203			185	29.756		31.440
ZARAGOZA	48.242	10.217	40	327		6	366	59.199	8	90.357
<b>ARAGON</b>	<b>95.348</b>	<b>15.961</b>	<b>60</b>	<b>754</b>		<b>42</b>	<b>630</b>	<b>112.795</b>	<b>8</b>	<b>160.072</b>
BARCELONA	872	1.077	5	117		13		2.085		3.898
GIRONA	0	10				2.167		2.177		4.995
LLEIDA	23.677	3.439	113	1.561			421	29.210	15	62.296
TARRAGONA	16.361	9.415	46	364		12.340	25	38.549	12	41.505
<b>CATALUÑA</b>	<b>40.910</b>	<b>13.940</b>	<b>163</b>	<b>2.042</b>		<b>14.520</b>	<b>445</b>	<b>72.021</b>	<b>27</b>	<b>112.695</b>
<b>BALEARES</b>	<b>12.183</b>	<b>5.422</b>	<b>10.025</b>	<b>25</b>				<b>27.656</b>	<b>48</b>	<b>31.343</b>
AVILA				4	115		422	541		2.104
BURGOS	52	160	22	674		10	12	929	1	1.184
LEON	53	11	10	253	2.766	32	31	3.156	19	5.226
PALENCIA	140	90					192	422		422
SALAMANCA	866	49		3	194			1.111		1.400
SEGOVIA	15	82					92	189		203
SORIA	1.154	230		16				1.400		3.972
VALLADOLID	1.779	151	13	211			146	2.300		2.302
ZAMORA	1.608	134	43	38	1.878	25	388	4.113		4.394
<b>CASTILLA Y LEON</b>	<b>5.667</b>	<b>906</b>	<b>88</b>	<b>1.198</b>	<b>4.952</b>	<b>67</b>	<b>1.284</b>	<b>14.162</b>	<b>20</b>	<b>21.207</b>
<b>MADRID</b>	<b>1.176</b>	<b>629</b>		<b>7</b>			<b>1.423</b>	<b>3.236</b>		<b>3.947</b>
ALBACETE	67.828	2.759	49	2.060			9.976	82.672	20	85.265
CIUDAD REAL	26.176	816	135	266		7	13.066	40.466	4	40.477
CUENCA	33.447	2.300	178	1.041		4	7.175	44.145	121	44.348
GUADALAJARA	616	416		229			203	1.464		1.521
TOLEDO	26.530	1.000	685	318			14.429	42.961		45.134
<b>CASTILLA LA MANCHA</b>	<b>154.597</b>	<b>7.291</b>	<b>1.047</b>	<b>3.913</b>		<b>7</b>	<b>44.849</b>	<b>211.708</b>	<b>145</b>	<b>216.745</b>
ALICANTE	22.410	5.772	406	110				28.697	349	38.277
CASTELLON	31.448	6.813	541	429		1.197	1	40.429	23	42.271
VALENCIA	38.450	7.671	354	708		135	159	47.478	34	73.614
<b>C. VALENCIANA</b>	<b>92.308</b>	<b>20.256</b>	<b>1.300</b>	<b>1.247</b>		<b>1.332</b>	<b>161</b>	<b>116.604</b>	<b>406</b>	<b>154.162</b>
<b>MURCIA</b>	<b>109.540</b>	<b>8.841</b>	<b>2.065</b>	<b>155</b>			<b>1.122</b>	<b>121.723</b>	<b>7</b>	<b>149.362</b>
BADAJOS	14.920	621	590	847			1.009	17.987	16	35.314
CACERES	3.394	194		1.004	2.957			7.805	29	23.262
<b>EXTREMADURA</b>	<b>18.314</b>	<b>815</b>	<b>590</b>	<b>1.851</b>	<b>2.957</b>		<b>1.267</b>	<b>25.792</b>	<b>45</b>	<b>58.576</b>
ALMERIA	47.235	4.402	1.146				133	52.916	7	53.104
CADIZ	1.610	6	11				423	2.049	18	2.545
CORDOBA	14.752	92	7	201			133	15.185	20	15.920
GRANADA	98.915	9.215	45	461	69		1.893	110.598	22	122.632
HUELVA	1.742	246	25	20	3.107			5.139	1.717	11.670
JAEN	7.888	590	27	173			370	9.048	13	9.748
MALAGA	16.591	5.637	5.974	404	1.407		508	30.520	171	45.918
SEVILLA	12.612	130		125	57		368	13.291	339	17.467
<b>ANDALUCIA</b>	<b>201.346</b>	<b>20.318</b>	<b>7.234</b>	<b>1.383</b>	<b>4.639</b>		<b>3.828</b>	<b>238.747</b>	<b>2.306</b>	<b>279.004</b>
PALMAS (Las)	19	14		10	25			68	32	1.117
Sta.C.TENERIFE	123	211		4	369			706	16	9.089
<b>CANARIAS</b>	<b>142</b>	<b>225</b>		<b>14</b>	<b>393</b>			<b>774</b>	<b>47</b>	<b>10.206</b>
<b>ESPAÑA</b>	<b>744.043</b>	<b>100.871</b>	<b>22.732</b>	<b>15.335</b>	<b>24.703</b>	<b>16.069</b>	<b>55.032</b>	<b>978.784</b>	<b>3.164</b>	<b>1.250.662</b>

(1) Datilera, arándano, grosella, azufaífo y morera



## 3.3.12 VIÑEDO. Superficie provincial (ha)

Provincias y CC.AA.	Viñedo Uva de Mesa blanca sin semilla	Viñedo Uva de Mesa blanca con semilla	Viñedo Uva de Mesa roja sin semilla	Viñedo Uva de Mesa roja con semilla	Viñedo Uva de Transformación	Total Viñedo
A CORUÑA					2.276	2.276
LUGO					2.171	2.171
OURENSE					8.769	8.769
PONTEVEDRA					12.001	12.001
<b>GALICIA</b>					25.216	25.216
<b>P.DE ASTURIAS</b>					3	3
<b>CANTABRIA</b>					23	23
ALAVA					12.132	12.132
GUIPUZCOA					1.173	1.173
VIZCAYA					21	21
<b>PAIS VASCO</b>					13.326	13.326
<b>NAVARRA</b>					18.873	18.873
<b>LA RIOJA</b>					52.813	52.813
HUESCA					4.805	4.805
TERUEL					2.056	2.056
ZARAGOZA					28.482	28.482
<b>ARAGON</b>					35.343	35.343
BARCELONA	16				25.319	25.335
GIRONA					2.974	2.974
LLEIDA		171			4.798	4.969
TARRAGONA					24.147	24.147
<b>CATALUÑA</b>	16	171			57.238	57.425
<b>BALEARES</b>			1	0	3.098	3.098
AVILA					3.206	3.206
BURGOS					21.934	21.934
LEON					5.008	5.008
PALENCIA					460	460
SALAMANCA					1.754	1.754
SEGOVIA					2.754	2.754
SORIA					626	626
VALLADOLID					24.323	24.323
ZAMORA					12.266	12.266
<b>CASTILLA Y LEON</b>					72.331	72.331
<b>MADRID</b>					9.085	9.085
ALBACETE	2.304				93.838	96.143
CIUDAD REAL					159.502	159.502
CUENCA					101.977	101.977
GUADALAJARA					1.402	1.402
TOLEDO			42		102.232	102.274
<b>CASTILLA LA MANCHA</b>	2.304	42			458.952	461.298
ALICANTE	134	5.461	128	385	6.818	12.927
CASTELLON	7	10			566	582
VALENCIA	82	108	34	2	52.534	52.761
<b>C. VALENCIANA</b>	223	5.579	162	387	59.919	66.269
<b>MURCIA</b>	2.154	736	2.666	661	19.006	25.223
BADAJOS	267				81.703	81.970
CACERES					4.169	4.169
<b>EXTREMADURA</b>	267				85.872	86.139
ALMERIA	7	15	40	217	511	789
CADIZ					5.427	5.427
CORDOBA		9			5.308	5.318
GRANADA	1		355		4.225	4.581
HUELVA		1			1.162	1.163
JAEN					290	290
MALAGA	0	33	2	6	3.075	3.116
SEVILLA		182	63	452	2.043	2.740
<b>ANDALUCIA</b>	9	240	460	675	22.042	23.425
PALMAS (Las)	3	2			1.678	1.683
Sta.C.TENERIFE					6.281	6.281
<b>CANARIAS</b>	3	2			7.959	7.964
<b>ESPAÑA</b>	<b>4.976</b>	<b>6.771</b>	<b>3.288</b>	<b>1.723</b>	<b>941.099</b>	<b>957.856</b>

3.3.13 OLIVAR. Superficie provincial (ha)

Provincias y CC.AA.	Olivar Aceituna de Mesa	Olivar de Doble Aptitud (mesa y almazara)	Olivar Aceituna de Almazara	Total Olivar
A CORUÑA			13	13
LUGO			35	39
OURENSE	4		0	0
PONTEVEDRA				
<b>GALICIA</b>	<b>4</b>		<b>48</b>	<b>52</b>
<b>P.DE ASTURIAS</b>				
<b>CANTABRIA</b>				
ALAVA	18		302	321
GUIPUZCOA			1	1
VIZCAYA				
<b>PAIS VASCO</b>	<b>18</b>		<b>304</b>	<b>322</b>
<b>NAVARRA</b>		107	9.815	9.922
<b>LA RIOJA</b>		16	3.459	3.475
HUESCA	10	5	9.647	9.662
TERUEL		1.589	28.786	30.374
ZARAGOZA	3	8	20.285	20.296
<b>ARAGON</b>	<b>13</b>	<b>1.601</b>	<b>58.718</b>	<b>60.332</b>
BARCELONA		74	2.607	2.681
GIRONA			5.238	5.238
LLEIDA		317	35.380	35.697
TARRAGONA	20	961	69.753	70.734
<b>CATALUÑA</b>	<b>20</b>	<b>1.353</b>	<b>112.978</b>	<b>114.350</b>
<b>BALEARES</b>	<b>26</b>	<b>78</b>	<b>9.021</b>	<b>9.126</b>
AVILA			2.762	2.762
BURGOS				
LEON				
PALENCIA				
SALAMANCA			1.578	1.578
SEGOVIA				
SORIA				
VALLADOLID		23	2.004	2.027
ZAMORA	0	136	482	619
<b>CASTILLA Y LEON</b>	<b>0</b>	<b>159</b>	<b>6.827</b>	<b>6.986</b>
<b>MADRID</b>			29.621	29.621
ALBACETE			38.929	38.929
CIUDAD REAL			201.885	201.885
CUENCA	39	14	34.527	34.581
GUADALAJARA			20.935	20.935
TOLEDO			153.058	153.058
<b>CASTILLA LA MANCHA</b>	<b>39</b>	<b>14</b>	<b>449.334</b>	<b>449.388</b>
ALICANTE	9	3	31.305	31.318
CASTELLON	26	41	30.003	30.071
VALENCIA	6	13	34.288	34.307
<b>C. VALENCIANA</b>	<b>41</b>	<b>57</b>	<b>95.596</b>	<b>95.695</b>
<b>MURCIA</b>	<b>55</b>	<b>34</b>	<b>28.944</b>	<b>29.032</b>
BADAJOS	998	3.115	226.383	230.496
CACERES	20.548	510	37.138	58.196
<b>EXTREMADURA</b>	<b>21.546</b>	<b>3.625</b>	<b>263.521</b>	<b>288.692</b>
ALMERIA	5	83	36.692	36.780
CADIZ	29	132	38.072	38.233
CORDOBA	793	47.148	326.692	374.633
GRANADA	116	74	211.613	211.803
HUELVA	5.510	761	21.414	27.685
JAEN	446	224	592.867	593.538
MALAGA	197	16.651	131.312	148.159
SEVILLA	47.812	47.979	146.375	242.166
<b>ANDALUCÍA</b>	<b>54.906</b>	<b>113.051</b>	<b>1.505.038</b>	<b>1.672.996</b>
PALMAS (Las)	101	222	89	413
Sta.C.TENERIFE		1	21	21
<b>CANARIAS</b>	<b>101</b>	<b>223</b>	<b>110</b>	<b>435</b>
<b>ESPAÑA</b>	<b>76.771</b>	<b>120.319</b>	<b>2.573.334</b>	<b>2.770.424</b>

3.3.14 OTROS CULTIVOS LEÑOSOS Y VIVEROS. Superficie provincial (ha)

Provincias y CC.AA.	Algarrobo	Otros cultivos Leñosos	Total Otros cultivos leñosos	Total Viveros
A CORUÑA				250
LUGO				87
OURENSE		1	1	26
PONTEVEDRA				34
<b>GALICIA</b>		1	1	397
<b>P.DE ASTURIAS</b>				40
<b>CANTABRIA</b>				21
ALAVA				2
GUIPUZCOA				378
VIZCAYA				
<b>PAIS VASCO</b>				380
<b>NAVARRA</b>		12	12	377
<b>LA RIOJA</b>				300
HUESCA		86	86	34
TERUEL				88
ZARAGOZA				494
<b>ARAGON</b>		86	86	617
BARCELONA	97	5	102	569
GIRONA	23		23	139
LLEIDA				392
TARRAGONA	7.440		7.440	1.222
<b>CATALUÑA</b>	7.561	5	7.566	2.322
<b>BALEARES</b>	14.306		14.306	228
AVILA				89
BURGOS				92
LEON				75
PALENCIA				
SALAMANCA		18	18	40
SEGOVIA		1	1	5
SORIA				
VALLADOLID				534
ZAMORA				
<b>CASTILLA Y LEON</b>		20	20	834
<b>MADRID</b>				10
ALBACETE				195
CIUDAD REAL				
CUENCA		33	33	333
GUADALAJARA		404	404	37
TOLEDO				
<b>CASTILLA LA MANCHA</b>		438	438	565
ALICANTE	783	13	795	3.233
CASTELLON	6.725		6.725	1.290
VALENCIA	8.728	143	8.871	4.610
<b>C. VALENCIANA</b>	16.236	156	16.392	9.133
<b>MURCIA</b>	1.817		1.817	933
BADAJOS				264
CACERES				923
<b>EXTREMADURA</b>				1.187
ALMERIA	403	15	418	487
CADIZ	71	104	176	101
CORDOBA				291
GRANADA	81		81	199
HUELVA	1.175		1.175	
JAEN				80
MALAGA	506	65	571	1.043
SEVILLA	83	26	109	194
<b>ANDALUCIA</b>	2.318	210	2.528	2.396
PALMAS (Las)				8
Sta.C.TENERIFE				425
<b>CANARIAS</b>				434
<b>ESPAÑA</b>	<b>42.238</b>	<b>927</b>	<b>43.165</b>	<b>20.174</b>

### **3.4.- Distribución de superficies por sistema de cultivo: secano y regadío.**

Se incluye aquí la distribución de la superficie de cada cultivo según el sistema de explotación: secano o regadío. El detalle de cultivos en invernadero y huertos familiares puede verse en el epígrafe anterior.

Los resultados están referidos a las comunidades autónomas, puesto que la consistencia para ámbitos territoriales menores puede no ser suficiente. Al disponerse de datos sobre la composición de las principales asociaciones de cultivos ha podido calcularse la superficie dedicada a cada cultivo, resultante de prorratear la superficie total de la asociación por el porcentaje de participación de cada uno de los cultivos que la integran.

3.4.1 CULTIVOS EN SECANO. Distribución por Comunidades Autónomas (ha)

CULTIVOS	ESPAÑA	GALICIA	P.DE ASTURIAS	CANTABRIA	PAIS VASCO	NAVARRA	LA RIOJA	ARAGON	CATALUÑA
Trigo duro	302.395	153				4.130	915	56.644	
Trigo blando	1.672.197	12.087		1.113	36.815	69.267	25.171	161.829	85.841
Cebada 2 carreras	2.286.942	526			15.152	55.287	15.170	391.396	142.878
Cebada 6 carreras	183.770	21				112		11.631	474
Avena	410.679	93		162	3.015	11.104	160	25.059	6.119
Centeno	141.271	5.001		28		1.165		14.323	157
Triticale	195.190	107			161	850	3.601	38.153	2.135
Mezcla de cereales	22.072	46						53	
Maíz	17.574	12.067	70	12	246	30		177	2.137
Sorgo	1.324								737
Otros cereales grano	1.144								
Quinoa	3.362								
<b>TOTAL CEREALES GRANO</b>	<b>5.237.921</b>	<b>30.102</b>	<b>70</b>	<b>1.315</b>	<b>55.389</b>	<b>141.945</b>	<b>45.018</b>	<b>699.264</b>	<b>240.478</b>
Judías secas	1.124	675	349	12	36				
Habas secas	19.729				127	1.926		1.455	883
Lentejas	32.395								59
Garbanzos	32.196	1				33			235
Guisantes secos	97.471				24	701	10	5.989	5.521
Veza	69.424			1		1.056	117	2.430	482
Altramuz	2.710								
Algarrobas	265								
Yeros	40.911							1.141	
O. leguminosas grano	3.652	6							
<b>TOTAL LEGUMINOSAS GRANO</b>	<b>299.876</b>	<b>682</b>	<b>349</b>	<b>13</b>	<b>187</b>	<b>3.716</b>	<b>127</b>	<b>11.015</b>	<b>7.180</b>
Patata	10.652	8.453	18		422	92			42
Batata boniato	64								
O. tuberculos c.h.									
<b>TOTAL TUBERCULOS</b>	<b>10.716</b>	<b>8.453</b>	<b>18</b>		<b>422</b>	<b>92</b>			<b>42</b>
Remolacha azucarera	3.824				529				
Algodon	5.307								
Girasol	596.680	22		94	951	1.824	1.255	8.296	595
Soja									
Colza	62.190	43			883	5.610	2.185	3.013	15.443
Cacahuete									
Camelina	1.282							170	
Cártamo	14.417							18	
Otras oleaginosas	613								
Tabaco	21								
Tomate industria	173								
Pimiento para pimentón	49								
Condimentos	9.645	0			1				
Aromaticas	11.199							23	
O. cultivos indust.	702				68		30		42
<b>TOTAL CULTIVOS INDUSTRIALES</b>	<b>706.101</b>	<b>65</b>		<b>94</b>	<b>2.432</b>	<b>7.435</b>	<b>3.470</b>	<b>11.520</b>	<b>16.080</b>
Maíz forrajero	81.688	70.267	6.692	4.422	121	28		79	13
Alfalfa	87.764	150	7	13	66	311	397	14.775	6.298
Veza (veza+avena)	62.102	18			769	1.939	15	1.246	1.135
Otros forrajes	299.079	340	3.483		559	4.543	131	21.711	30.271
Praderas polifitas	187.617	151.360	5.993	24	783	5.074		8.291	6.370
Nabo forrajero	3	1			1				
Remolacha forrajera	711	323							
Coles y berzas forr.	1.137	1.136	1						
O. de escarda forr.	327	327							
<b>TOTAL CULTIVOS FORRAJEROS</b>	<b>720.427</b>	<b>223.923</b>	<b>16.175</b>	<b>4.460</b>	<b>2.299</b>	<b>11.894</b>	<b>542</b>	<b>46.103</b>	<b>44.088</b>
Acelga	15	15							
Col repollo	322	308							2
Col brócoli	133	1						70	
Esparrago	1.960					48			
Espinaca	1	1							
Lechuga	149	106							
Tomate	252	125						52	4
Sandia	628								
Melon	1.434								
Calabaza	199	21							
Calabacin	201	28			17			5	6
Pepino	4								
Berenjena	19								
Pimiento	203	135	13		40				3
Puerro	34	33			1				
Alcachofa	213								
Coliflor	191	1					3		
Ajo	2.601	3					13		
Cebolla	411	201	9					9	
Remolacha de mesa	720							27	11
Zanahoria	22	22							
Maíz dulce	106								
Judías verdes	779	227			1			6	4
Grelo	106	106							
Guisantes verdes	48	22					9		
Habas verdes	1.130								
Fresa-freson	7	7							
Huerta vacía	16.484	215	19			19	76	18	513
Champiñón	496						217		
Otras hortalizas	416	33							
<b>TOTAL HORTALIZAS EN CAMPO</b>	<b>29.288</b>	<b>1.609</b>	<b>41</b>		<b>59</b>	<b>68</b>	<b>318</b>	<b>187</b>	<b>543</b>
Flores y ornament.	150	56			1				
<b>TOTAL CULTIVOS HERBACEOS</b>	<b>7.004.480</b>	<b>264.889</b>	<b>16.653</b>	<b>5.881</b>	<b>60.790</b>	<b>165.150</b>	<b>49.475</b>	<b>768.090</b>	<b>308.411</b>
<b>BARBECHO</b>	<b>2.601.293</b>	<b>16.289</b>	<b>225</b>	<b>71</b>	<b>834</b>	<b>43.091</b>	<b>16.445</b>	<b>435.335</b>	<b>43.086</b>
<b>TIERRAS DE LABOR</b>	<b>9.605.773</b>	<b>281.178</b>	<b>16.878</b>	<b>5.952</b>	<b>61.624</b>	<b>208.241</b>	<b>65.919</b>	<b>1.203.425</b>	<b>351.497</b>

3.4.1 CULTIVOS EN SECANO. Distribución por Comunidades Autónomas (ha) (Cont.)

CULTIVOS	BALEARES	CASTILLA-LEON	MADRID	CASTILLA LA MANCHA	C.VALENCIANA	R.DE MURCIA	EXTREMADURA	ANDALUCIA	CANARIAS
Trigo duro	2.773	2.900	290	4.224	697	292	5.591	223.785	
Trigo blando	3.858	811.210	16.518	241.577	3.859	7.197	68.835	126.990	30
Cebada 2 carreras	5.801	752.868	41.438	714.435	14.449	18.870	37.761	80.905	6
Cebada 6 carreras	11.579	43.961	457	62.976	1.863	7.731	5.874	37.089	
Avena	2.877	72.238	6.453	142.499	3.933	15.709	57.185	64.043	28
Centeno		98.561	1.380	18.442			1.239	942	34
Triticale	202	24.186	5.379	72.583	456		13.209	34.168	
Mezcla de cereales	206	675	110	4.407	77		3.785	12.713	
Maiz		1.764		36			299	246	488
Sorgo								587	
Otros cereales grano		420		432			236	56	
Quinoa								3.362	
<b>TOTAL CEREALES GRANO</b>	<b>27.297</b>	<b>1.808.784</b>	<b>72.025</b>	<b>1.261.611</b>	<b>25.335</b>	<b>49.800</b>	<b>194.015</b>	<b>584.886</b>	<b>586</b>
Judías secas		52							
Habas secas	122	27					1.145	14.044	
Lentejas		8.263	265	23.807					
Garbanzos	40	7.354	1.633	3.125			1.988	17.786	
Guisantes secos		35.436	3.757	30.313	53	682	7.350	7.637	
Veza		41.792	367	14.775	229	1.669	279	6.227	
Altramuz		324						2.386	
Algarrobas		265							
Yeros		6.391	667	32.318				395	
O. leguminosas grano	362	681	2	2.602					
<b>TOTAL LEGUMINOSAS GRANO</b>	<b>524</b>	<b>100.586</b>	<b>6.689</b>	<b>106.940</b>	<b>281</b>	<b>2.350</b>	<b>10.763</b>	<b>48.475</b>	
Patata		420		142		137		4	923
Batata boniato									64
O. tuberculos c.h.									
<b>TOTAL TUBERCULOS</b>		<b>420</b>		<b>142</b>		<b>137</b>		<b>4</b>	<b>987</b>
Remolacha azucarera		211						3.085	
Algodon								5.307	
Girasol		256.157		129.123		498	7.885	189.981	
Soja									
Colza	124	23.438	904	5.626			2.574	2.348	
Cacahuete									
Camelina		335		219				558	
Cártamo		2.909	66	7.532	12			3.863	15
Otras oleaginosas								613	
Tabaco							21		
Tomate industria					73		21	78	
Pimiento para pimentón						46	3		
Condimentos		27						9.618	
Aromáticas		992		7.393	487	2.272		32	
O. cultivos indust.		167	285			8		85	16
<b>TOTAL CULTIVOS INDUSTRIALES</b>	<b>124</b>	<b>284.234</b>	<b>1.255</b>	<b>149.893</b>	<b>573</b>	<b>2.824</b>	<b>10.504</b>	<b>215.567</b>	<b>32</b>
Maiz forrajero		43			14				9
Alfalfa	40	64.770	1	209	514	52	64	95	
Veza (veza+avena)		45.544	1.307	4.078	151		1.355	4.545	
Otros forrajes	20.023	126.951	3.153	32.494	2.851		20.444	31.656	469
Praderas polifitas		4.730	758		77		3.355	801	
Nabo forrajero									
Remolacha forrajera								388	
Coles y berzas forr									
O. de escarda forr.									
<b>TOTAL CULTIVOS FORRAJEROS</b>	<b>20.063</b>	<b>242.038</b>	<b>5.219</b>	<b>36.782</b>	<b>3.607</b>	<b>52</b>	<b>25.218</b>	<b>37.485</b>	<b>479</b>
Acelga									13
Col repollo				52			5	5	
Col brócoli				183				1.730	
Esparrago									
Espinaca								18	
Lechuga	25	0						18	
Tomate		0		3	2		47	18	
Sandía		22	0	378			44	176	9
Melón	23	28		23		300	732	328	1
Calabaza	11	47			36		9		75
Calabacin		94						11	40
Pepino				4					
Berenjena									19
Pimiento	2	0						0	9
Puerro									
Alcachofa					47	49		114	
Coliflor								177	
Ajo		119		65				2.405	
Cebolla	2	77		9				38	37
Remolacha de mesa								720	
Zanahoría									
Maíz dulce									106
Judías verdes		518				2		2	19
Grelo									
Guisantes verdes				12					5
Habas verdes								1.121	9
Fresa-freson									
Huerta vacía	462	33			7.796	5.720		293	1.319
Champiñón				279					
Otras hortalizas							51	332	
<b>TOTAL HORTALIZAS EN CAMPO</b>	<b>526</b>	<b>938</b>	<b>0</b>	<b>1.007</b>	<b>7.884</b>	<b>6.070</b>	<b>888</b>	<b>7.489</b>	<b>1.661</b>
Flores y ornament.						4		84	4
<b>TOTAL CULTIVOS HERBACEOS</b>	<b>48.534</b>	<b>2.437.000</b>	<b>85.189</b>	<b>1.556.375</b>	<b>37.680</b>	<b>61.238</b>	<b>241.388</b>	<b>893.990</b>	<b>3.748</b>
<b>BARBECHO</b>	<b>36.819</b>	<b>570.583</b>	<b>61.943</b>	<b>779.416</b>	<b>44.221</b>	<b>72.956</b>	<b>214.549</b>	<b>258.712</b>	<b>6.719</b>
<b>TIERRAS DE LABOR</b>	<b>85.353</b>	<b>3.007.583</b>	<b>147.131</b>	<b>2.335.791</b>	<b>81.901</b>	<b>134.194</b>	<b>455.937</b>	<b>1.152.702</b>	<b>10.468</b>



3.4.1 CULTIVOS EN SECANO. Distribución por Comunidades Autónomas (ha) (Cont.)

CULTIVOS	ESPAÑA	GALICIA	P.DE ASTURIAS	CANTABRIA	PAIS VASCO	NAVARRA	LA RIOJA	ARAGON	CATALUÑA
Naranja	9.789	48							233
Mandarino	6.960								1.000
Limonero	3.309	122			12				2
Pomelo	107								
Naranja amargo	50		2						
Otros cítricos	32								
<b>TOTAL CITRICOS</b>	<b>20.247</b>	<b>170</b>	<b>2</b>		<b>12</b>				<b>1.235</b>
Manzano	8.778	1.051	4.020	20	1.653	39	77	386	46
Manzano no comercial	3.800	3.246	127	1	20		62		16
Peral	2.507	427	6	2	1	65	254	1.028	185
Membrillero	173	25				2		6	24
Nispero	293	18	3						9
Albaricoquero	2.109			0		30	0	117	128
Cerezo y guindo	18.384	736	18	1	2	375	68	4.282	1.208
Melocotonero,nect.	3.374	514	4	3		36	14	501	616
Ciruelo	2.235	331	6	1	1	6	48	154	173
Higuera	17.978	116		0				29	28
Chirimoyo	4								
Aguacate	1.389	10							
Caqui	768						0		102
Kiwi	952	618	277		4	50			2
Chumbera	507								
Mango	316								
Granado	555							7	
Almendro	587.067				11	1.794	7.619	70.086	24.862
Almendro abandonado	100.871					1.093	5.173	15.961	13.940
Almendro no comercial	22.260				141	18	1	50	151
Nogal fruto	7.419	644	219	30	469	323	467	330	672
Avellano	8.156	14	3		44	34	6	6	6.648
Castaño de fruto	24.300	11.731	10						
Pistacho	36.430							339	60
Frambueso	45								
Otros frutales	711	40	25					8	21
<b>TOTAL FRUTALES NO CITRICOS</b>	<b>851.381</b>	<b>19.520</b>	<b>4.719</b>	<b>57</b>	<b>2.344</b>	<b>3.867</b>	<b>13.790</b>	<b>93.291</b>	<b>48.892</b>
Uva de mesa blanca sin semilla	175								16
Uva de mesa blanca con semilla	1.888								
Uva de mesa roja sin semilla	2								
Uva de mesa roja con semilla	500								
Uva transformacion	557.639	23.692	3	23	11.679	7.742	29.152	23.440	47.907
<b>TOTAL VIÑEDO</b>	<b>560.205</b>	<b>23.692</b>	<b>3</b>	<b>23</b>	<b>11.679</b>	<b>7.742</b>	<b>29.152</b>	<b>23.440</b>	<b>47.922</b>
Aceituna de mesa	42.042	4			18				20
Aceituna doble aptitud	75.402						16	1.592	1.133
Aceituna almazara	1.777.448	48			188	3.064	1.702	45.927	88.635
<b>TOTAL OLIVAR</b>	<b>1.894.893</b>	<b>52</b>			<b>206</b>	<b>3.064</b>	<b>1.718</b>	<b>47.519</b>	<b>89.788</b>
Algarrobo	40.751								6.697
O. cultivos leñosos	881	1						86	5
<b>TOTAL OTROS CULTIVOS LEÑOSOS</b>	<b>41.632</b>	<b>1</b>						<b>86</b>	<b>6.702</b>
<b>Viveros</b>	<b>4.378</b>	<b>378</b>	<b>37</b>	<b>21</b>	<b>379</b>		<b>32</b>	<b>124</b>	<b>347</b>
<b>TOTAL CULTIVOS LEÑOSOS</b>	<b>3.372.736</b>	<b>43.813</b>	<b>4.760</b>	<b>101</b>	<b>14.621</b>	<b>14.673</b>	<b>44.692</b>	<b>164.460</b>	<b>194.885</b>
<b>TOTAL HUERTOS FAMILIARES</b>	<b>46.011</b>	<b>16.272</b>	<b>2.882</b>	<b>135</b>	<b>2.463</b>	<b>337</b>	<b>683</b>	<b>742</b>	<b>1.609</b>
<b>TOTAL TIERRAS DE CULTIVO</b>	<b>13.024.520</b>	<b>341.262</b>	<b>24.520</b>	<b>6.187</b>	<b>78.708</b>	<b>223.250</b>	<b>111.294</b>	<b>1.368.626</b>	<b>547.991</b>

3.4.1 CULTIVOS EN SECANO. Distribución por Comunidades Autónomas (ha) (Cont.)

CULTIVOS	BALEARES	CASTILLA-LEON	MADRID	CASTILLA LA MANCHA	C.VALENCIANA	R.DE MURCIA	EXTREMADURA	ANDALUCIA	CANARIAS
Naranja	89				4.389	333	6	4.489	203
Mandarino					5.457	54		449	
Limonero	115				580	1.720		666	93
Pomelo					9		59	39	
Naranja amargo								49	
Otros cítricos					6			26	
<b>TOTAL CÍTRICOS</b>	<b>204</b>				<b>10.440</b>	<b>2.107</b>	<b>64</b>	<b>5.717</b>	<b>296</b>
Manzano	12	1.065		42	288			52	27
Manzano no comercial	11	260		16	37				4
Peral	28	195		49	130	11	67	24	35
Membrillero	7	0		2	4			102	0
Nispero	28			2	193			22	17
Albaricoquero	251	3		290	509	734	37	10	
Cerezo y guindo		1.132		63	1.397	34	8.045	1.018	5
Melocotonero,nect.		3		84	856	468	93	171	9
Ciruelo	19	78		209	906	11	200	50	44
Higuera	2.781	198	259	1.236	161	54	10.930	2.039	146
Chirimoyo								4	
Aguacate					300			990	90
Caqui					506			156	3
Kiwi									1
Chumbera	70					144	15	90	188
Mango								292	24
Granado	21				139	15	26	348	
Almendro	10.071	3.180	355	118.725	81.470	99.548	3.136	166.113	96
Almendro abandonado	5.422	906	629	7.291	20.256	8.841	815	20.318	225
Almendro no comercial	10.010	79		1.031	1.258	2.004	572	6.945	
Nogal fruto	17	526	7	2.160	668	145	235	502	3
Avellano		67		4	1.330				
Castaña de fruto		4.823		7			2.729	4.610	392
Pistacho		568	898	31.642	76	189	157	2.501	
Frambueso								45	
Otros frutales	19	20		133	317		13	82	32
<b>TOTAL FRUTALES NO CÍTRICOS</b>	<b>28.769</b>	<b>13.103</b>	<b>2.148</b>	<b>162.987</b>	<b>110.803</b>	<b>112.199</b>	<b>27.070</b>	<b>206.482</b>	<b>1.341</b>
Uva de mesa blanca sin semilla					95	64		0	
Uva de mesa blanca con semilla				42	1.600	89		158	
Uva de mesa roja sin semilla								2	
Uva de mesa roja con semilla					278	30		192	
Uva transformacion	641	46.915	8.153	225.768	40.327	13.881	53.850	19.705	4.762
<b>TOTAL VIÑEDO</b>	<b>641</b>	<b>46.915</b>	<b>8.153</b>	<b>225.810</b>	<b>42.301</b>	<b>14.064</b>	<b>53.850</b>	<b>20.057</b>	<b>4.762</b>
Aceituna de mesa	5	0		39	9	6	20.225	21.716	
Aceituna doble aptitud	50	76		14	35	21	3.447	69.012	6
Aceituna almazara	6.774	5.144	29.101	376.494	77.830	19.553	199.452	923.536	1
<b>TOTAL OLIVAR</b>	<b>6.828</b>	<b>5.220</b>	<b>29.101</b>	<b>376.547</b>	<b>77.875</b>	<b>19.580</b>	<b>223.123</b>	<b>1.014.264</b>	<b>7</b>
Algarrobo	14.245				16.019	1.747		2.042	
O. cultivos leñosos		1		438	156			194	
<b>TOTAL OTROS CULTIVOS LEÑOSOS</b>	<b>14.245</b>	<b>1</b>		<b>438</b>	<b>16.175</b>	<b>1.747</b>		<b>2.236</b>	
Viveros	211	208	10	370	1.110	46	290	807	8
<b>TOTAL CULTIVOS LEÑOSOS</b>	<b>50.899</b>	<b>65.447</b>	<b>39.412</b>	<b>766.151</b>	<b>258.704</b>	<b>149.744</b>	<b>304.397</b>	<b>1.249.563</b>	<b>6.415</b>
<b>TOTAL HUERTOS FAMILIARES</b>	<b>2.885</b>	<b>5.606</b>	<b>128</b>	<b>1.630</b>	<b>3.811</b>	<b>737</b>	<b>1.946</b>	<b>2.640</b>	<b>1.507</b>
<b>TOTAL TIERRAS DE CULTIVO</b>	<b>139.137</b>	<b>3.078.636</b>	<b>186.671</b>	<b>3.103.573</b>	<b>344.416</b>	<b>284.674</b>	<b>762.281</b>	<b>2.404.905</b>	<b>18.390</b>

## 3.4.2 CULTIVOS EN REGADÍO O INVERNADERO. Distribución por Comunidades Autónomas (ha)

CULTIVOS	ESPAÑA	GALICIA	P.DE ASTURIAS	CANTABRIA	PAIS VASCO	NAVARRA	LA RIOJA	ARAGON	CATALUÑA
Trigo duro	28.035					2.407		10.852	
Trigo blando	199.798	297			1.467	11.345	4.791	38.871	19.497
Cebada 2 carreras	230.728	83			285	7.700	2.513	86.200	26.430
Cebada 6 carreras	10.847	5				296		791	
Avena	14.429					615	28	1.420	1.030
Centeno	4.763	29						112	76
Triticale	8.391	60				124	60	2.421	144
Mezcla de cereales	1.054							93	94
Arroz	88.066					3.262		6.013	20.921
Maiz	341.612	1.049				15.912	222	61.013	39.573
Sorgo	1.711							73	156
Otros cereales grano									
Quinoa	3.527								
<b>TOTAL CEREALES GRANO</b>	<b>932.962</b>	<b>1.523</b>			<b>1.752</b>	<b>41.662</b>	<b>7.614</b>	<b>207.859</b>	<b>107.921</b>
Judias secas	3.607	72	60		80				
Habas secas	424						31	250	
Lentejas	971								
Garbanzos	791	1							
Guisantes secos	6.667					131		963	889
Veza	947					21		41	195
Algarrobas	140							139	
Yeros	219								
Otras leguminosas grano	280								
<b>TOTAL LEGUMINOSAS GRANO</b>	<b>14.046</b>	<b>73</b>	<b>60</b>		<b>80</b>	<b>152</b>	<b>31</b>	<b>1.394</b>	<b>1.084</b>
Patata	35.590	3.322		129	150	10	616	172	113
Batata boniato	1.209								43
Chufa	488								
O. tuberculos c.h.	56								
<b>TOTAL TUBERCULOS</b>	<b>37.343</b>	<b>3.322</b>		<b>129</b>	<b>150</b>	<b>10</b>	<b>616</b>	<b>172</b>	<b>157</b>
Caña de azúcar									
Remolacha azucarera	24.961				275	8	696		
Algodon	58.891								
Girasol	47.628					2.528		2.070	570
Soja	790							161	
Colza	25.041					791	164	3.633	2.780
Cacahuete	130								
Camelina	30							30	
Cártamo	348								
Tabaco	7.232								
Tomate industria	33.049					1.429	81	599	
Lúpulo	523								
Pimiento para pimentón	1.877								
Condimentos	408					2			
Aromaticas	2.102							109	
O. cultivos indust.	9.568				282		461	203	
<b>TOTAL CULTIVOS INDUSTRIALES</b>	<b>212.577</b>				<b>557</b>	<b>4.758</b>	<b>1.403</b>	<b>6.804</b>	<b>3.350</b>
Maiz forrajero	12.927	1.020		113		4.216	1	1.816	2.482
Alfalfa	153.236	2		28		5.943	455	68.036	17.245
Veza (veza+avena)	1.721				27	117	62	24	20
Otros forrajes	44.203	40				1.377	591	18.976	6.074
Praderas polifitas	39.917	1.369	305		2	758	244	697	2.783
Nabo forrajero	13								
Remolacha forrajera	105	58							
Coles y berzas forr.	520	299							
O. de escarda forr.	94	63							
<b>TOTAL CULTIVOS FORRAJEROS</b>	<b>252.736</b>	<b>2.864</b>	<b>305</b>	<b>141</b>	<b>29</b>	<b>12.410</b>	<b>1.353</b>	<b>89.550</b>	<b>28.603</b>
Acelga	130	11					17		16
Col repollo	1.674	60					4	5	
Col brocoli	6.476					1.205	119	548	
Esparrago	11.649					1.307	53	13	
Espinaca	402								2
Apio	391								21
Lechuga	3.072	62	10		1	5	2	14	26
Lombarda	92					92			
Escarola	715								
Tomate	5.412	80			4	35	49	43	212
Sandia	11.357								237
Melon	22.327								50
Calabaza	4.263	5				45		31	347
Calabacin	2.848	7			2	569	8	9	721
Pepino	94						1	0	
Berenjena	174					35			13
Pimiento	7.300	100			1	993	33	343	33
Puerro	1.526	22						370	
Alcachofa	5.284					433	174		48
Coliflor	942	2				20	44		
Ajo	35.846	3							2
Cebolla	21.585	121	10		1		17	1.112	705
Remolacha de mesa	759								
Zanahoria	6.559	18					74		14
Maiz dulce	3.420					30			
Judias verdes	2.289	135			0		648	516	59
Grelo	3	3							
Guisantes verdes	11.344	9				2.787	1.112	1.473	7
Habas verdes	247						1	20	
Fresa-freson	1.195	5							
Huerta vacía	28.504	35	6			17		214	1.629
Otras hortalizas	581	4				47			5
<b>TOTAL HORTALIZAS EN CAMPO</b>	<b>198.459</b>	<b>681</b>	<b>27</b>		<b>10</b>	<b>7.621</b>	<b>2.355</b>	<b>4.712</b>	<b>4.147</b>
Flores y ornament.	602				39				
<b>TOTAL CULTIVOS HERBACEOS</b>	<b>1.648.724</b>	<b>8.462</b>	<b>392</b>	<b>270</b>	<b>2.617</b>	<b>66.614</b>	<b>13.372</b>	<b>310.491</b>	<b>145.261</b>
<b>BARBECHO</b>	<b>118.589</b>	<b>193</b>				<b>10.237</b>	<b>1.188</b>	<b>13.894</b>	<b>8.795</b>
<b>TIERRAS DE LABOR</b>	<b>1.767.313</b>	<b>8.655</b>	<b>392</b>	<b>270</b>	<b>2.617</b>	<b>76.851</b>	<b>14.560</b>	<b>324.385</b>	<b>154.056</b>

## 3.4.2 CULTIVOS EN REGADÍO O INVERNADERO. Distribución por Comunidades Autónomas (ha) (Cont.)

CULTIVOS	BALEARES	CASTILLA-LEON	MADRID	CASTILLA LA MANCHA	C.VALENCIANA	R.DE MURCIA	EXTREMADURA	ANDALUCIA	CANARIAS
Trigo duro	87	425		334		92	1.147	12.691	
Trigo blando	4	78.881	2.214	27.976	758	180	4.360	9.158	
Cebada 2 carreras	44	56.930	2.603	41.891	262	1.179	2.515	2.084	9
Cebada 6 carreras	436	1.781		3.024	3	120		4.389	
Avena	1	3.065	145	4.657	19	126	1.581	1.738	3
Centeno		3.401		440			704		
Triticale		2.398		2.249			73	863	
Mezcla de cereales		38						828	
Arroz	31				15.771	379	19.151	22.539	
Maíz	730	141.681	4.079	19.908	528	456	46.456	9.876	130
Sorgo	13	155						1.313	
Otros cereales grano									
Quinoa								3.527	
<b>TOTAL CEREALES GRANO</b>	<b>1.347</b>	<b>288.756</b>	<b>9.040</b>	<b>100.479</b>	<b>17.432</b>	<b>2.441</b>	<b>75.988</b>	<b>69.006</b>	<b>142</b>
Judías secas		3.383							9
Habas secas	30							113	4
Lentejas		639		326					7
Garbanzos		271						518	
Guisantes secos		1.889		2.561			234		
Veza		661						28	
Algarrobas								1	
Yeros						219			
Otras leguminosas grano						280			
<b>TOTAL LEGUMINOSAS GRANO</b>	<b>30</b>	<b>6.842</b>		<b>3.386</b>			<b>234</b>	<b>669</b>	<b>10</b>
Patata	686	16.908	725	1.358	1.159	3.541	107	5.621	973
Batata boniato					534	7	150	381	93
Chufa					488				
O. tuberculos c.h.					1			4	52
<b>TOTAL TUBERCULOS</b>	<b>686</b>	<b>16.908</b>	<b>725</b>	<b>1.358</b>	<b>2.182</b>	<b>3.548</b>	<b>257</b>	<b>6.005</b>	<b>1.118</b>
Caña de azúcar									
Remolacha azucarera		19.549						4.433	
Algodon								58.891	
Girasol		21.067	13	2.127			4.409	14.844	
Soja							629		
Colza		10.618	1.128	4.966			506	455	
Cacahuete	20	102			2			6	
Camelina									
Cártamo		348							
Tabaco		32			0		7.199		
Tomate industria				807		3	23.340	6.790	
Lúpulo		523							
Pimiento para pimentón						1.400	477		
Condimentos					42	306		59	
Aromaticas				1.473	78	400		42	
O. cultivos indust.		1.594		6.869	4	4	47	97	6
<b>TOTAL CULTIVOS INDUSTRIALES</b>	<b>20</b>	<b>53.833</b>	<b>1.141</b>	<b>16.242</b>	<b>126</b>	<b>2.112</b>	<b>36.607</b>	<b>85.618</b>	<b>6</b>
Maíz forrajero	689	1.614	343	397	57	7	44	128	
Alfalfa	375	28.003	2.233	15.823	2.158	329	2.192	10.414	
Veza (veza+avena)		1.101		39			49	283	
Otros forrajes	2.290	6.084	145	6.044	387	78	1.268	843	4
Praderas polifitas		4.559		477			28.024	698	
Nabo forrajero									
Remolacha forrajera								47	
Coles y berzas forr.		221							
O. de escarda forr.					23			9	
<b>TOTAL CULTIVOS FORRAJEROS</b>	<b>3.354</b>	<b>41.582</b>	<b>2.721</b>	<b>22.781</b>	<b>2.624</b>	<b>414</b>	<b>31.577</b>	<b>12.423</b>	<b>4</b>
Acelga		18	58		1			5	3
Col repollo	19	1.056		348	130			26	25
Col brocoli				371	148	1.579	103	2.274	128
Esparrago		401	59	3.024			1.102	5.689	
Espinaca					16			381	3
Apio				338				32	
Lechuga		198		1.528	157	837		206	24
Lombarda									
Escarola								697	18
Tomate	530	67	32	756	286	31	1.928	1.243	117
Sandia	95	5		2.938	720	4.153	506	2.647	55
Melon	125	17	1	6.054	1.322	10.934	446	3.363	16
Calabaza	191	38		385	1.664	1.018	32	447	58
Calabacin	432	0	6	95	92	118	231	510	48
Pepino			24		31			37	
Berenjena				36	58	14		17	1
Pimiento	28	192		1.681	384	1.025	1.060	1.416	10
Puerro		418			15		6	695	
Alcachofa	293		31	56	1.546	1.963		742	
Coliflor					26	37		789	24
Ajo		1.177	951	24.769	19		530	8.396	
Cebolla	102	3.121	1.281	10.569	803	374	211	3.070	87
Remolacha de mesa		683			6			70	
Zanahoria		4.131		85				2.231	6
Maíz dulce		206			67	867		2.134	116
Judías verdes	17	1			85			751	76
Grelo									
Guisantes verdes		3.232		2.684				40	
Habas verdes			3		31			175	17
Fresa-freson	33	349						418	389
Huerta vacía	1.314	38		3	2.382	17.037		5.325	504
Otras hortalizas		142		4	212	9	55	102	1
<b>TOTAL HORTALIZAS EN CAMPO</b>	<b>3.181</b>	<b>15.491</b>	<b>2.445</b>	<b>55.723</b>	<b>10.203</b>	<b>39.996</b>	<b>6.210</b>	<b>43.930</b>	<b>1.728</b>
Flores y ornament.	6				55	45		397	61
<b>TOTAL CULTIVOS HERBACEOS</b>	<b>8.624</b>	<b>423.412</b>	<b>16.072</b>	<b>199.970</b>	<b>32.622</b>	<b>48.556</b>	<b>150.873</b>	<b>218.048</b>	<b>3.068</b>
<b>BARBECHO</b>	<b>1.369</b>	<b>6.596</b>	<b>2.147</b>	<b>17.453</b>	<b>7.297</b>	<b>22.298</b>	<b>6.460</b>	<b>20.203</b>	<b>461</b>
<b>TIERRAS DE LABOR</b>	<b>9.992</b>	<b>430.008</b>	<b>18.219</b>	<b>217.423</b>	<b>39.919</b>	<b>70.854</b>	<b>157.333</b>	<b>238.251</b>	<b>3.530</b>

## 3.4.2 CULTIVOS EN REGADÍO O INVERNADERO. Distribución por Comunidades Autónomas (ha) (Cont.)

CULTIVOS	ESPAÑA	GALICIA	P.DE ASTURIAS	CANTABRIA	PAIS VASCO	NAVARRA	LA RIOJA	ARAGON	CATALUÑA
Naranja	137.126		2						1.947
Mandarino	95.979								7.519
Limonero	49.768		2						11
Pomelo	2.815								
Naranja amargo	270								
Otros cítricos	1.137								
<b>TOTAL CITRICOS</b>	<b>287.094</b>		<b>4</b>						<b>9.477</b>
Manzano	18.106	24	41		4	277	491	3.245	10.371
Manzano no comercial	178	20			9	14	3	18	20
Peral	16.072				106	820	2.377	3.294	7.045
Membrillero	466							0	67
Nispero	1.493								48
Albaricoquero	19.125					5	7	3.275	1.722
Cerezo y guindo	14.939	1				8	98	8.942	1.605
Melocotonero,nect.	64.088	6				225	502	20.064	16.012
Ciruelo	8.822	1				121	91	1.315	569
Higuera	4.210	2						223	320
Chirimoyo	2.827								
Aguacate	18.981								
Caqui	15.916						2	127	190
Platanera	6.692								
Kiwi	783	11			19		2	222	4
Chumbera	392								
Mango	4.737								
Granado	5.329							33	130
Papaya	71								
Piña	12								
Almendro	156.976					1.902	1.185	25.261	16.048
Almendro no comercial	473							9	13
Nogal fruto	7.915	1				18	574	424	1.370
Avellano	7.913						4	36	7.871
Castaño de fruto	403	15							
Pistacho	18.601						23	291	385
Frambueso	1.307								8
Otros frutales	2.453	35	5						6
<b>TOTAL FRUTALES NO CITRICOS</b>	<b>399.281</b>	<b>115</b>	<b>45</b>		<b>138</b>	<b>3.390</b>	<b>5.360</b>	<b>66.781</b>	<b>63.803</b>
Uva de mesa blanca sin semilla	4.800								
Uva de mesa blanca con semilla	4.882								171
Uva de mesa roja sin semilla	3.286								
Uva de mesa roja con semilla	1.223								
Uva transformacion	383.459	1.524			1.647	11.131	23.662	11.904	9.332
<b>TOTAL VIÑEDO</b>	<b>397.651</b>	<b>1.524</b>			<b>1.647</b>	<b>11.131</b>	<b>23.662</b>	<b>11.904</b>	<b>9.503</b>
Aceituna de mesa	34.729							13	
Aceituna de doble aptitud	44.917					107		10	219
Aceituna almazara	795.886	0			116	6.751	1.757	12.791	24.343
<b>TOTAL OLIVAR</b>	<b>875.531</b>	<b>0</b>			<b>116</b>	<b>6.858</b>	<b>1.757</b>	<b>12.813</b>	<b>24.562</b>
Algarrobo	1.487								864
O. cultivos leñosos	46						12		
<b>TOTAL OTROS CULTIVOS LEÑOSOS</b>	<b>1.532</b>						<b>12</b>		<b>864</b>
Viveros	15.796	20	3		0	377	267	493	1.976
<b>TOTAL CULTIVOS LEÑOSOS</b>	<b>1.976.886</b>	<b>1.664</b>	<b>49</b>		<b>1.901</b>	<b>21.767</b>	<b>31.046</b>	<b>91.991</b>	<b>110.184</b>
<b>TOTAL HUERTOS FAMILIARES</b>	<b>60.587</b>	<b>6.190</b>	<b>78</b>	<b>153</b>	<b>1.869</b>	<b>2.477</b>	<b>1.818</b>	<b>3.912</b>	<b>6.201</b>
<b>TOTAL TIERRAS DE CULTIVO EN REGADÍO</b>	<b>3.804.786</b>	<b>16.509</b>	<b>518</b>	<b>424</b>	<b>6.387</b>	<b>101.094</b>	<b>47.424</b>	<b>420.288</b>	<b>270.441</b>
<b>TOTAL SUPERFICIE EN INVERNADERO</b>	<b>73.115</b>	<b>477</b>	<b>139</b>	<b>6</b>	<b>305</b>	<b>471</b>	<b>41</b>	<b>239</b>	<b>920</b>

## 3.4.2 CULTIVOS EN REGADÍO O INVERNADERO. Distribución por Comunidades Autónomas (ha) (Cont.)

CULTIVOS	BALEARES	CASTILLA-LEON	MADRID	CASTILLA LA MANCHA	C.VALENCIANA	R.DE MURCIA	EXTREMADURA	ANDALUCIA	CANARIAS
Naranja	436				67.875	9.604	14	56.466	781
Mandarino	67				63.311	6.724		18.356	2
Limonero	289				16.353	26.257		6.717	139
Pomelo					981	719		1.114	
Naranja amargo					48			222	
Otros cítricos					1.080	25		5	27
<b>TOTAL CÍTRICOS</b>	<b>792</b>				<b>149.648</b>	<b>43.329</b>	<b>14</b>	<b>82.880</b>	<b>949</b>
Manzano	150	2.744			347	2	22	294	94
Manzano no comercial		87			9			0	
Peral		900			181	1.084	130	104	32
Membrillero	2			2	1		9	377	10
Nispero	3				918	1		465	59
Albaricoquero	80			1.647	3.405	8.728	71	157	27
Cerezo y guindo		199		36	1.493	206	1.896	454	1
Melocotonero,nect.	9	46		431	2.743	14.839	5.142	4.015	54
Ciruelo	78	2	452	347	472	681	3.655	958	78
Higuera	88	112		435	540	11	2.260	158	61
Chirimoyo								2.818	9
Aguacate					2.535			15.150	1.297
Caqui					14.246	9	130	1.212	
Platanera									6.692
Kiwi					421		6	85	15
Chumbera					192	153		4	44
Mango					10			4.484	243
Granado					4.205	448		513	1
Papaya					6				65
Piña									12
Almendra	2.113	2.486	822	35.872	10.838	9.991	15.178	35.233	46
Almendra no comercial	15	9		17	42	61	18	288	
Nogal fruto	8	672		1.753	579	10	1.616	880	11
Avellano					2				
Castaño de fruto		129					228	30	1
Pistacho		716	525	13.208	85	933	1.110	1.327	
Frambueso							5	1.293	
Otros frutales	28			12	89	7	32	2.224	16
<b>TOTAL FRUTALES NO CÍTRICOS</b>	<b>2.574</b>	<b>8.104</b>	<b>1.799</b>	<b>53.758</b>	<b>43.359</b>	<b>37.163</b>	<b>31.506</b>	<b>72.522</b>	<b>8.865</b>
Uva de mesa blanca sin semilla				2.304	127	2.090	267	8	3
Uva de mesa blanca con semilla	1				3.979	647		82	2
Uva de mesa roja sin semilla	0				162	2.666		458	
Uva de mesa roja con semilla					109	631		483	
Uva transformación	2.456	25.416	932	233.184	19.591	5.125	32.021	2.337	3.197
<b>TOTAL VIÑEDO</b>	<b>2.457</b>	<b>25.416</b>	<b>932</b>	<b>235.488</b>	<b>23.969</b>	<b>11.159</b>	<b>32.289</b>	<b>3.369</b>	<b>3.202</b>
Aceituna de mesa	21				32	48	1.322	33.191	101
Aceituna de doble aptitud	28	83			22	13	178	44.039	217
Aceituna almazara	2.248	1.683	520	72.840	17.766	9.391	64.069	581.502	109
<b>TOTAL OLIVAR</b>	<b>2.297</b>	<b>1.766</b>	<b>520</b>	<b>72.840</b>	<b>17.820</b>	<b>9.452</b>	<b>65.569</b>	<b>658.732</b>	<b>428</b>
Algarrobo	61				217	69		276	
O. cultivos leñosos		18						16	
<b>TOTAL OTROS CULTIVOS LEÑOSOS</b>	<b>61</b>	<b>18</b>			<b>217</b>	<b>69</b>		<b>292</b>	
Viveros	17	627		195	8.023	886	897	1.589	425
<b>TOTAL CULTIVOS LEÑOSOS</b>	<b>8.198</b>	<b>35.931</b>	<b>3.251</b>	<b>362.282</b>	<b>243.035</b>	<b>102.059</b>	<b>130.275</b>	<b>819.383</b>	<b>13.869</b>
<b>TOTAL HUERTOS FAMILIARES</b>	<b>3.205</b>	<b>5.956</b>	<b>392</b>	<b>2.997</b>	<b>6.544</b>	<b>4.072</b>	<b>2.804</b>	<b>9.676</b>	<b>2.242</b>
<b>TOTAL TIERRAS DE CULTIVO EN REGADÍO</b>	<b>21.395</b>	<b>471.895</b>	<b>21.863</b>	<b>582.702</b>	<b>289.499</b>	<b>176.985</b>	<b>290.412</b>	<b>1.067.310</b>	<b>19.641</b>
<b>TOTAL SUPERFICIE EN INVERNADERO</b>	<b>126</b>	<b>218</b>	<b>216</b>	<b>65</b>	<b>1.212</b>	<b>6.491</b>	<b>175</b>	<b>56.237</b>	<b>5.776</b>



### 3.5.- Asociaciones de cultivos.

En los epígrafes anteriores las superficies indicadas para cada cultivo corresponden a la agregación de la superficie en cultivo puro y el prorrateo asignado en el caso de cultivos asociados. De esta forma, por ejemplo, las 196.897 ha de olivar de transformación asociado están incluidas en las 2.573.334 ha de olivar transformación nacional, de acuerdo con el prorrateo indicado en cada parcela.

A continuación se recogen las superficies de las diferentes asociaciones como tales, con el fin de poder tener un conocimiento de esta modalidad de cultivo.

Se consideran las siguientes asociaciones más significativas:

- Asociaciones con olivar de transformación.
- Asociaciones con viñedo de transformación.
- Asociaciones con almendro.
- Asociaciones de cítricos y frutales entre sí.
- Otras asociaciones.

Un caso muy particular de asociaciones de cultivo son los Huertos Familiares. La composición cultural de los Huertos Familiares se ha incluido en el punto 3.3. Los componentes de los huertos familiares no se incluyen en los cultivos puros, así por ejemplo las 6.472 ha de olivar presentes en los huertos familiares no están comprendidas en las 2.770.424 ha de olivar total nacional.

**ENCUESTA SOBRE SUPERFICIES Y RENDIMIENTOS DE CULTIVOS EN 2021**  
**ASOCIACIONES DE CULTIVOS**  
**SUPERFICIE EN Ha.**

ASOCIACIONES	ESPAÑA	GALICIA	P.DE ASTURIAS	CANTABRIA	PAIS VASCO	NAVARRA	LA RIOJA	ARAGON	CATALUNA	BALEA-RES	CASTILLA Y LEON	MADRID	CASTILLA LA MANCHA	COMUNIDAD VALENCIANA	REGION DE EXTREMA-MURCIA	DURA	ANDALU-CIA	CANARIAS			
<b>Con el Olivar de Transform.</b>																					
Olivar-Almendo	128.259				20	10	32	12.910	23.992	1.839	29	279	9.392	31.860	5.034	850	42.010				
Olivar-Viñedo	22.025				10	37		75	297		450	1.332	5.580	450	58	11.188	2.547				
Olivar-Higuera	11.017							68	3	95		43	370	109	35	9.573	686		36		
Olivar-Cerezo y Guindo	7.247						2	149	31		1		8	1.582		4.108	1.366				
Olivar-Limonero	1.038													9	62		967				
Olivar-Herbáceos	1.451							124	27	9			108	72	140	385	586				
Olivar-Otras	25.860							38	10.804	654			126	8.835	872	100	4.432				
<b>Total</b>	<b>196.897</b>				<b>30</b>	<b>47</b>	<b>34</b>	<b>13.364</b>	<b>35.154</b>	<b>2.598</b>	<b>481</b>	<b>1.653</b>	<b>15.584</b>	<b>42.918</b>	<b>6.201</b>	<b>26.203</b>	<b>52.594</b>		<b>36</b>		
<b>Con el Viñedo para Transform.</b>																					
Viñedo-Olivar	22.025				10	37		75	297		450	1.332	5.580	450	58	11.188	2.547				
Viñedo-Almendo	3.050							141	106		29	14	91	174	34		321	2.141			
Viñedo-Higuera	1.173	73							83	3		58	1			635	153	167			
Viñedo-Otras	10.019	1.618	20	4	29		29		63	6	34		669	156		55	329	7.009			
<b>Total</b>	<b>36.267</b>	<b>1.691</b>	<b>20</b>	<b>4</b>	<b>40</b>	<b>37</b>	<b>29</b>	<b>216</b>	<b>549</b>	<b>9</b>	<b>513</b>	<b>1.404</b>	<b>6.341</b>	<b>780</b>	<b>92</b>	<b>11.878</b>	<b>3.349</b>	<b>9.317</b>			
<b>Con el Almendo</b>																					
Olivar-Almendo	128.259				20	10	32	12.910	23.992	1.839	29	279	9.392	31.860	5.034	850	42.010				
Viñedo-Almendo	3.050							141	106		29	14	91	174	34		321	2.141			
Almendo-Herbáceos	926									594			68	44			221				
Almendo-Cerezo y Guindo	965							318	26		39		81	247			255				
Almendo-Higuera	5.858								5	4.883		9	22	3	11	42	851	33			
Almendo-Otros Cultivos Leñosos	20.640				2		1	356	1.382	13.625	9		772	3.283	810		398	2			
Almendo-Otras	4												0	4							
<b>Total</b>	<b>159.702</b>				<b>21</b>	<b>10</b>	<b>33</b>	<b>13.725</b>	<b>25.511</b>	<b>20.941</b>	<b>106</b>	<b>302</b>	<b>10.427</b>	<b>35.615</b>	<b>5.888</b>	<b>892</b>	<b>44.055</b>	<b>2.176</b>			
<b>Frutales entre si</b>																					
Cítricos y/o Frutales	17.388	128							1.434	414				10.397	2.451	39	1.912	614			
Frutales Fruto Pepita	4.098	569	2.370	2	8		43	30	39	37			16	207			296	104			
Frutales Fruto Hueso	2.172	206				11	9	79	183		113		168	316	114	815	134	25			
Frutales Fruto Pepita-Hueso	5.469	3.227	151	7		32	52	253	233	21	333		116	128			113	802			
Frutales tropicales	3.343	322					2	169						1.391			636	823			
<b>Total</b>	<b>32.470</b>	<b>4.451</b>	<b>2.520</b>	<b>9</b>	<b>8</b>	<b>43</b>	<b>106</b>	<b>530</b>	<b>1.888</b>	<b>473</b>	<b>823</b>		<b>301</b>	<b>12.440</b>	<b>2.565</b>	<b>854</b>	<b>3.090</b>	<b>2.368</b>			
<b>Otras Asociaciones</b>	<b>38.570</b>	<b>11.969</b>	<b>248</b>	<b>26</b>	<b>16</b>	<b>136</b>	<b>27</b>	<b>88</b>	<b>1.149</b>	<b>3.198</b>	<b>6.881</b>		<b>677</b>	<b>2.726</b>	<b>27</b>	<b>2.257</b>	<b>4.853</b>	<b>4.294</b>			
<b>TOTAL ASOCIACIONES</b>	<b>310.573</b>	<b>18.111</b>	<b>2.788</b>	<b>39</b>	<b>85</b>	<b>226</b>	<b>196</b>	<b>14.797</b>	<b>39.856</b>	<b>25.379</b>	<b>8.296</b>	<b>1.734</b>	<b>18.266</b>	<b>61.994</b>	<b>9.646</b>	<b>30.047</b>	<b>63.064</b>	<b>16.049</b>			

### 3.6.- Cubiertas del suelo en cultivos leñosos y barbechos. Siembras directas

Las parcelas en barbecho y las de cultivos leñosos han sido clasificadas en función de la técnica de mantenimiento del suelo que ha podido ser observada en la investigación en campo de acuerdo con el siguiente esquema:

- Laboreo tradicional (LT): alterar y remover, mediante implementos mecánicos, el perfil del suelo en una profundidad igual o superior a 20 cm.
- Laboreo mínimo (LM): laboreo superficial mediante la utilización de cultivadores, gradas y arado de cincel, cuya profundidad es menor de 20 cm.
- Cubiertas vegetales espontáneas (CE): el suelo no recibe labor mecánica alguna, está protegido por una cubierta vegetal espontánea, cuyo crecimiento se controla ya sea de manera mecánica (siega), química (herbicidas) o pastoreo.
- Cubiertas vegetales sembradas (CS): el suelo no recibe labor mecánica alguna, está protegido por una cubierta vegetal sembrada de gramíneas (cebada, ballico, bromo, etc) o leguminosas (vezas, altramuces, etc), cuyo crecimiento se controla ya sea de manera mecánica (siega), química (herbicidas) o pastoreo.
- Cubiertas inertes (CP): el suelo está cubierto de restos de poda, piedras u otros compuestos inertes.
- Sin Mantenimiento (SM): el terreno no ha recibido en la última campaña ninguna labor de mantenimiento ni de control de vegetación, ya sea mecánica, química o de pastoreo.

En el caso de cultivos leñosos existe una categoría adicional:

- No laboreo en cultivos leñosos (NL): la calle de las plantaciones no recibe labor mecánica alguna, no se mantiene en ningún momento cubierta vegetal y suelen aparecer problemas de compactación.

Para los cereales, girasol, maíz forrajero y cereales forrajeros se implementa la codificación a fin de distinguir la siembra directa. Se define como siembra directa el establecimiento de un cultivo anual en un terreno que no recibe labor alguna desde la recolección del cultivo hasta la siembra del siguiente; en el que se ha procurado mantener el suelo cubierto mediante la distribución homogénea de los restos del cultivo anterior; evitando la compactación excesiva por el paso de la maquinaria y el ganado; y controlando las hierbas previamente a la siembra, mediante la aplicación de dosis reducidas de herbicidas de baja peligrosidad. Las sembradoras han de ir acompañadas de discos cortadores separadores de rastrojo.

Siembra directa (D): en parcelas de cereal, girasol, maíz forrajero o cereales forrajeros donde la siembra se realiza directamente sobre rastrojo del año anterior.

Siembra tradicional (N): en parcelas de cereal, girasol, maíz forrajero o cereales forrajeros donde se realicen las labores tradicionales de siembra.

3.6.1 Técnicas de Mantenimiento de Suelo en Cultivos Leñosos y Barbechos. Distribución por Comunidades Autónomas y Cultivos (ha).

TECNICAS DE MANTENIMIENTO DEL SUELO	ESPAÑA	GALICIA	P.DE ASTURIAS	CANTABRIA	PAIS VASCO	NAVARRA	LA RIOJA	ARAGON
<b>BARBECHO</b>								
Laboreo tradicional	1.242.635	459	18	64	127	20.964	7.034	248.312
Laboreo mínimo	565.346	5.331	22		620	11.752	6.315	80.686
Cubierta vegetal espontánea	685.427	8.852	174	7	86	16.659	3.686	79.341
Cubierta vegetal sembrada	826						9	23
Cubierta inerte	4.705						68	65
Sin mantenimiento	219.534	622	11		0	3.915	520	40.794
Sin información	1.408	1.217				38		8
<b>Total BARBECHO</b>	<b>2.719.882</b>	<b>16.482</b>	<b>225</b>	<b>71</b>	<b>834</b>	<b>53.328</b>	<b>17.632</b>	<b>449.229</b>
<b>CITRICOS</b>								
Laboreo tradicional	12.960							
Laboreo mínimo	60.845	2						
Cubierta vegetal espontánea	97.527	35	2		12			
Cubierta vegetal sembrada	240							
Cubierta inerte	34.015							
Sin mantenimiento	19.151							
No laboreo	82.108							
Sin información	497	138						
<b>Total CITRICOS</b>	<b>307.343</b>	<b>175</b>	<b>2</b>		<b>12</b>			
<b>FRUTALES DE PEPITA</b>								
Laboreo tradicional	1.319	7	24			10	37	600
Laboreo mínimo	3.510	58			72	105	182	617
Cubierta vegetal espontánea	37.014	2.791	3.074	23	1.692	628	723	5.714
Cubierta vegetal sembrada	2.694		30		3	375	2.035	
Cubierta inerte	1					1		
Sin mantenimiento	3.613	132	143		9	97	287	783
No laboreo	899						1	263
Sin información	2.832	1.823	926		17			
<b>Total FRUTALES DE PEPITA</b>	<b>51.883</b>	<b>4.811</b>	<b>4.197</b>	<b>23</b>	<b>1.793</b>	<b>1.217</b>	<b>3.264</b>	<b>7.978</b>
<b>FRUTALES DE HUESO</b>								
Laboreo tradicional	10.773	8				49		1.701
Laboreo mínimo	32.920	21			0	313	85	8.357
Cubierta vegetal espontánea	60.973	557	11	4	3	368	167	21.997
Cubierta vegetal sembrada	809	1					445	118
Cubierta inerte	969							
Sin mantenimiento	7.426	29	1			70	124	1.850
No laboreo	18.498						8	4.627
Sin información	1.042	974	16			5		
<b>Total FRUTALES DE HUESO</b>	<b>133.410</b>	<b>1.589</b>	<b>28</b>	<b>4</b>	<b>3</b>	<b>806</b>	<b>829</b>	<b>38.650</b>
<b>OTROS FRUTALES</b>								
Laboreo tradicional	249.502	403				598	1.276	8.209
Laboreo mínimo	437.711	606			8	1.821	5.637	63.391
Cubierta vegetal espontánea	176.260	6.702	482	30	627	1.396	1.662	18.830
Cubierta vegetal sembrada	8.723	2				145	31	720
Cubierta inerte	16.531	2	5				55	180
Sin mantenimiento	144.130	4.420	38		51	1.185	6.347	20.596
No laboreo	41.217					89	49	1.472
Sin información	1.395	1.100	15					46
<b>Total OTROS FRUTALES</b>	<b>1.075.469</b>	<b>13.235</b>	<b>538</b>	<b>30</b>	<b>686</b>	<b>5.234</b>	<b>15.057</b>	<b>113.444</b>
<b>VIÑEDO</b>								
Laboreo tradicional	259.483	1.057			1	4.751	18.860	6.561
Laboreo mínimo	595.329	5.974	1		10.913	12.253	30.525	23.168
Cubierta vegetal espontánea	49.700	14.389	2	23	2.074	1.577	1.703	2.689
Cubierta vegetal sembrada	1.692				261		1.064	
Cubierta inerte	3.393	53					226	
Sin mantenimiento	40.690	2.622			65	292	361	2.481
No laboreo	6.214						75	445
Sin información	1.355	1.121			13			
<b>Total VIÑEDO</b>	<b>957.857</b>	<b>25.216</b>	<b>3</b>	<b>23</b>	<b>13.326</b>	<b>18.873</b>	<b>52.813</b>	<b>35.343</b>
<b>OLIVAR</b>								
Laboreo tradicional	300.079	0				3.816	347	2.924
Laboreo mínimo	1.064.114	0			140	3.225	1.455	36.426
Cubierta vegetal espontánea	781.026	50			182	2.274	875	6.597
Cubierta vegetal sembrada	9.031	0					234	61
Cubierta inerte	61.033						49	97
Sin mantenimiento	191.033	2				514	462	13.728
No laboreo	363.251					92	54	498
Sin información	856							
<b>Total OLIVAR</b>	<b>2.770.424</b>	<b>52</b>			<b>322</b>	<b>9.922</b>	<b>3.475</b>	<b>60.332</b>
<b>OTROS LEÑOSOS</b>								
Laboreo tradicional	3.655							
Laboreo mínimo	13.123							
Cubierta vegetal espontánea	7.969	1				12		86
Cubierta vegetal sembrada	1.401							
Cubierta inerte	688							
Sin mantenimiento	13.462							
No laboreo	2.865							
Sin información	1							
<b>Total OTROS LEÑOSOS</b>	<b>43.165</b>	<b>1</b>				<b>12</b>		<b>86</b>

## 3.6.1 Técnicas de Mantenimiento de Suelo en Cultivos Leñosos y Barbechos. Distribución por Comunidades Autónomas y Cultivos (ha) (Cont.)

TECNICAS DE MANTENIMIENTO DEL SUELO	CATALUÑA	BALEARES	CASTILLA-LEON	MADRID	CASTILLA LA MANCHA	C.VALENCIANA	R.DE MURCIA	EXTREMAD U-RA	ANDALUCIA	CANARIAS
<b>BARBECHO</b>										
Laboreo tradicional	8.075	9.775	344.482	50.090	348.175	7.970	25.555	70.577	100.730	228
Laboreo mínimo	11.050	7.576	96.487	2.275	235.927	9.953	11.935	11.569	72.574	1.275
Cubierta vegetal espontánea	23.447	16.845	94.962	10.641	138.107	22.248	50.229	118.564	98.122	3.459
Cubierta vegetal sembrada		201	37		445	18	3			89
Cubierta inerte	28	246	2.606		30	198	11		71	1.382
Sin mantenimiento	9.266	3.546	38.605	1.085	74.174	11.030	7.503	20.298	7.329	836
Sin información	15				11	100	19			
<b>Total BARBECHO</b>	<b>51.881</b>	<b>38.188</b>	<b>577.179</b>	<b>64.090</b>	<b>796.869</b>	<b>51.518</b>	<b>95.254</b>	<b>221.009</b>	<b>278.915</b>	<b>7.181</b>
<b>CITRICOS</b>										
Laboreo tradicional		73				4.504	5.265		3.030	88
Laboreo mínimo	465	212				27.380	13.054		19.512	221
Cubierta vegetal espontánea	8.351	123				32.530	18.234	78	37.612	552
Cubierta vegetal sembrada						238			2	
Cubierta inerte	337					30.449	2.013		1.156	59
Sin mantenimiento	1.270	265				11.269	1.326		4.781	240
No laboreo	290	325				53.444	5.543		22.504	2
Sin información						273				87
<b>Total CITRICOS</b>	<b>10.712</b>	<b>996</b>				<b>160.088</b>	<b>45.436</b>	<b>78</b>	<b>88.597</b>	<b>1.248</b>
<b>FRUTALES DE PEPITA</b>										
Laboreo tradicional	75	19	38		7	103	310		60	28
Laboreo mínimo	586	172	720		23	175	218	71	376	137
Cubierta vegetal espontánea	16.739	6	3.308		17	1.083	313	79	775	49
Cubierta vegetal sembrada	169		70					10	2	
Cubierta inerte						0				
Sin mantenimiento	248	45	1.026		62	495	42	67	114	59
No laboreo	10		50		4	247	213		111	
Sin información	4		39			5			15	3
<b>Total FRUTALES DE PEPITA</b>	<b>17.830</b>	<b>242</b>	<b>5.251</b>		<b>113</b>	<b>2.108</b>	<b>1.097</b>	<b>228</b>	<b>1.455</b>	<b>277</b>
<b>FRUTALES DE HUESO</b>										
Laboreo tradicional	495	115	31		1.256	831	3.824	2.345	91	27
Laboreo mínimo	1.986	131	212	289	593	5.878	6.893	6.554	1.484	124
Cubierta vegetal espontánea	18.512	56	915	101	174	2.350	3.335	9.439	2.942	43
Cubierta vegetal sembrada	24	13			85			106	9	7
Cubierta inerte	88					500	94	287		
Sin mantenimiento	888	122	300		719	1.331	1.218	322	436	16
No laboreo				62	281	893	10.339	85	2.203	
Sin información	41		5			0				
<b>Total FRUTALES DE HUESO</b>	<b>22.033</b>	<b>437</b>	<b>1.464</b>	<b>452</b>	<b>3.107</b>	<b>11.783</b>	<b>25.703</b>	<b>19.138</b>	<b>7.167</b>	<b>217</b>
<b>OTROS FRUTALES</b>										
Laboreo tradicional	4.257	5.042	3.311	387	75.078	35.108	39.925	10.122	65.411	374
Laboreo mínimo	25.757	7.705	2.994	1.835	108.596	49.143	59.051	9.562	100.677	927
Cubierta vegetal espontánea	20.838	6.960	4.600	500	14.222	16.933	10.622	11.609	58.194	2.055
Cubierta vegetal sembrada	42	3.533	896		81	46		2.490	737	
Cubierta inerte	1.082	77	36		414	3.036	1.098	852	152	9.542
Sin mantenimiento	17.970	7.259	2.526	772	10.272	26.440	11.396	4.383	29.961	514
No laboreo	2.884	87	120		4.861	9.528	471	171	21.480	6
Sin información			9			38		42	41	104
<b>Total OTROS FRUTALES</b>	<b>72.832</b>	<b>30.664</b>	<b>14.492</b>	<b>3.495</b>	<b>213.524</b>	<b>140.271</b>	<b>122.563</b>	<b>39.230</b>	<b>276.654</b>	<b>13.521</b>
<b>VIÑEDO</b>										
Laboreo tradicional	4.186	755	15.530	30	120.378	18.137	10.486	48.215	8.046	2.489
Laboreo mínimo	45.775	1.789	44.346	5.635	319.849	39.746	9.989	34.328	9.143	1.896
Cubierta vegetal espontánea	4.752	359	5.686	265	4.901	2.153	3.060	1.699	2.779	1.590
Cubierta vegetal sembrada			328						40	
Cubierta inerte	1.118	209				689	5		31	1.062
Sin mantenimiento	1.592	195	5.666	3.155	13.172	5.294	1.125	1.752	2.171	746
No laboreo	1		565		2.986	244	558	18	1.217	106
Sin información					12	7		126		76
<b>Total VIÑEDO</b>	<b>57.425</b>	<b>3.098</b>	<b>72.331</b>	<b>9.085</b>	<b>461.298</b>	<b>66.269</b>	<b>25.223</b>	<b>86.139</b>	<b>23.425</b>	<b>7.964</b>
<b>OLIVAR</b>										
Laboreo tradicional	3.718	3.936	1.699	1.931	59.481	17.476	7.106	82.674	114.972	
Laboreo mínimo	31.709	3.377	1.422	16.877	265.916	27.966	11.673	101.334	562.457	138
Cubierta vegetal espontánea	23.591	1.216	3.421	3.825	45.073	14.814	4.431	57.508	616.969	201
Cubierta vegetal sembrada	40			103	645	332	459	621	6.535	
Cubierta inerte	2.665	13			1.757	786	154	3.055	52.371	86
Sin mantenimiento	33.147	548	378	6.481	28.278	17.638	3.977	28.993	56.886	
No laboreo	19.481	35	66	405	48.239	16.656	1.229	13.749	262.749	
Sin información						27	4	759	57	10
<b>Total OLIVAR</b>	<b>114.350</b>	<b>9.126</b>	<b>6.986</b>	<b>29.621</b>	<b>449.388</b>	<b>95.695</b>	<b>29.032</b>	<b>288.692</b>	<b>1.672.996</b>	<b>435</b>
<b>OTROS LEÑOSOS</b>										
Laboreo tradicional	138	1.854			404	622	387		250	
Laboreo mínimo	2.437	4.641				5.400	507		137	
Cubierta vegetal espontánea	505	3.801	18		20	1.990	202		1.333	
Cubierta vegetal sembrada		1.401								
Cubierta inerte	552					7	130			
Sin mantenimiento	2.761	2.500	1		13	6.819	566		802	
No laboreo	1.173	108				1.552	25		6	
Sin información						1				
<b>Total OTROS LEÑOSOS</b>	<b>7.566</b>	<b>14.306</b>	<b>20</b>		<b>438</b>	<b>16.392</b>	<b>1.817</b>		<b>2.528</b>	

3.6.2.1 Técnicas de mantenimiento del suelo en barbechos. Distribución por Provincias (ha)

Provincias y CC.AA	BARBECHO						
	Laboreo tradicional	Laboreo mínimo	Cubierta vegetal espontánea	Cubierta vegetal sembrada	Cubierta inerte	Sin mantenimiento	Sin información
A CORUÑA	42	1.382	3.236			420	411
LUGO	189	847	2.155			69	163
OURENSE	210	2.400	2.133			111	351
PONTEVEDRA	18	702	1.328			22	292
<b>GALICIA</b>	<b>459</b>	<b>5.331</b>	<b>8.852</b>			<b>622</b>	<b>1.217</b>
<b>P.DE ASTURIAS</b>	<b>18</b>	<b>22</b>	<b>174</b>			<b>11</b>	
<b>CANTABRIA</b>	<b>64</b>		<b>7</b>				
ALAVA	127	603	83				
GUIPUZCOA		1	2			0	
VIZCAYA		16	1				
<b>PAIS VASCO</b>	<b>127</b>	<b>620</b>	<b>86</b>			<b>0</b>	
<b>NAVARRA</b>	<b>20.964</b>	<b>11.752</b>	<b>16.659</b>			<b>3.915</b>	<b>38</b>
<b>LA RIOJA</b>	<b>7.034</b>	<b>6.315</b>	<b>3.686</b>	<b>9</b>	<b>68</b>	<b>520</b>	
HUESCA	29.449	7.984	14.935			9.385	6
TERUEL	108.801	9.821	22.638			14.335	2
ZARAGOZA	110.062	62.881	41.767	23	65	17.075	
<b>ARAGON</b>	<b>248.312</b>	<b>80.686</b>	<b>79.341</b>	<b>23</b>	<b>65</b>	<b>40.794</b>	<b>8</b>
BARCELONA	3.102	1.596	5.924			448	
GIRONA	291	2.066	2.341			2.333	
LLEIDA	3.446	3.604	8.587		28	2.840	15
TARRAGONA	1.236	3.784	6.595			3.646	
<b>CATALUÑA</b>	<b>8.075</b>	<b>11.050</b>	<b>23.447</b>		<b>28</b>	<b>9.266</b>	<b>15</b>
<b>BALEARES</b>	<b>9.775</b>	<b>7.576</b>	<b>16.845</b>	<b>201</b>	<b>246</b>	<b>3.546</b>	
AVILA	34.649	660	163			1.992	
BURGOS	33.374	17.006	11.513	12	310	4.581	
LEON	50.842	12.341	8.503			8.949	
PALENCIA	25.387	8.786	10.780		1.093	2.706	
SALAMANCA	30.106	6.906	14.714		610	3.522	
SEGOVIA	21.842	15.917	4.404		191	4.352	
SORIA	33.157	16.923	25.187		313	1.535	
VALLADOLID	33.403	11.327	7.095	10	89	4.052	
ZAMORA	81.724	6.622	12.604	15		6.916	
<b>CASTILLA Y LEON</b>	<b>344.482</b>	<b>96.487</b>	<b>94.962</b>	<b>37</b>	<b>2.606</b>	<b>38.605</b>	
<b>MADRID</b>	<b>50.090</b>	<b>2.275</b>	<b>10.641</b>			<b>1.085</b>	
ALBACETE	110.774	9.483	30.440	49		13.407	
CIUDAD REAL	60.800	105.449	45.007	43	30	37.147	11
CUENCA	31.968	44.706	12.912	308		4.977	
GUADALAJARA	46.121	10.694	7.435			5.079	
TOLEDO	98.511	65.596	42.314	45		13.564	
<b>CASTILLA LA MANCHA</b>	<b>348.175</b>	<b>235.927</b>	<b>138.107</b>	<b>445</b>	<b>30</b>	<b>74.174</b>	<b>11</b>
ALICANTE	3.216	3.266	9.076			3.202	64
CASTELLON	1.579	1.935	2.504		22	2.075	7
VALENCIA	3.175	4.753	10.667	18	176	5.752	30
<b>C. VALENCIANA</b>	<b>7.970</b>	<b>9.953</b>	<b>22.248</b>	<b>18</b>	<b>198</b>	<b>11.030</b>	<b>100</b>
<b>MURCIA</b>	<b>25.555</b>	<b>11.935</b>	<b>50.229</b>	<b>3</b>	<b>11</b>	<b>7.503</b>	<b>19</b>
BADAJOS	58.954	9.621	83.637			19.984	
CACERES	11.624	1.948	34.927			314	
<b>EXTREMADURA</b>	<b>70.577</b>	<b>11.569</b>	<b>118.564</b>			<b>20.298</b>	
ALMERIA	9.202	3.155	19.808			39	
CADIZ	5.025	5.314	7.506	68		769	
CORDOBA	10.595	31.865	15.069		71	1.006	
GRANADA	38.335	9.238	22.652	21		1.023	
HUELVA	2.562	750	4.869			367	
JAEN	6.463	2.732	5.086			380	
MALAGA	2.924	4.322	4.415			504	
SEVILLA	25.623	15.196	18.716			3.240	
<b>ANDALUCIA</b>	<b>100.730</b>	<b>72.574</b>	<b>98.122</b>	<b>89</b>	<b>71</b>	<b>7.329</b>	
PALMAS (Las)	22	1.124	1.300		1.333	504	
Sta.C.TENERIFE	207	151	2.159		50	331	
<b>CANARIAS</b>	<b>228</b>	<b>1.275</b>	<b>3.459</b>		<b>1.382</b>	<b>836</b>	
<b>ESPAÑA</b>	<b>1.242.635</b>	<b>565.346</b>	<b>685.427</b>	<b>826</b>	<b>4.705</b>	<b>219.534</b>	<b>1.408</b>



3.6.2.2 Técnicas de mantenimiento del suelo en cultivos leñosos. Distribución por Provincias (ha)

Provincias y CC.AA	CULTIVOS LENOSOS							
	Laboreo tradicional	Laboreo mínimo	Cubierta vegetal espontánea	Cubierta vegetal sembrada	Cubierta inerte	No laboreo	Sin mantenimiento	Sin información
A CORUÑA	69	464	4.263	2			564	2.005
LUGO	56	707	4.094	1	53		1.453	1.196
OURENSE	1.335	2.562	6.888	0	2		4.035	910
PONTEVEDRA	15	2.929	9.280				1.151	1.044
<b>GALICIA</b>	<b>1.475</b>	<b>6.661</b>	<b>24.525</b>	<b>3</b>	<b>55</b>		<b>7.204</b>	<b>5.156</b>
<b>P.DE ASTURIAS</b>	<b>24</b>	<b>1</b>	<b>3.569</b>	<b>30</b>	<b>5</b>		<b>183</b>	<b>957</b>
<b>CANTABRIA</b>			<b>80</b>					
ALAVA		10.935	1.481	257			118	
GUIPUZCOA		198	2.963	7			7	
VIZCAYA	1	1	145				0	29
<b>PAIS VASCO</b>	<b>1</b>	<b>11.133</b>	<b>4.589</b>	<b>264</b>			<b>125</b>	<b>29</b>
<b>NAVARRA</b>	<b>9.225</b>	<b>17.717</b>	<b>6.255</b>	<b>520</b>	<b>1</b>	<b>180</b>	<b>2.159</b>	<b>5</b>
<b>LA RIOJA</b>	<b>20.519</b>	<b>37.883</b>	<b>5.129</b>	<b>3.808</b>	<b>329</b>	<b>187</b>	<b>7.581</b>	
HUESCA	6.041	15.076	19.642	762		5.802	5.506	
TERUEL	2.054	47.233	2.827	42	25	408	11.281	
ZARAGOZA	11.899	69.650	33.444	96	252	1.095	22.652	46
<b>ARAGON</b>	<b>19.994</b>	<b>131.959</b>	<b>55.913</b>	<b>900</b>	<b>277</b>	<b>7.305</b>	<b>39.438</b>	<b>46</b>
BARCELONA	1.250	25.175	3.230	9	198	3	2.112	39
GIRONA	940	2.658	5.990	147	13	203	3.284	
LLEIDA	5.310	26.824	57.861	49	1.263	331	11.319	5
TARRAGONA	5.369	54.057	26.207	69	4.368	23.303	41.161	
<b>CATALUÑA</b>	<b>12.869</b>	<b>108.715</b>	<b>93.288</b>	<b>275</b>	<b>5.842</b>	<b>23.839</b>	<b>57.876</b>	<b>44</b>
<b>BALEARES</b>	<b>11.795</b>	<b>18.027</b>	<b>12.520</b>	<b>4.947</b>	<b>90</b>	<b>555</b>	<b>10.935</b>	
AVILA	1.431	1.028	4.161	4		168	1.279	
BURGOS	4.082	16.614	881	390		331	820	
LEON	678	1.093	5.827	8	29	53	2.499	48
PALENCIA	139	311	46	140		11	235	
SALAMANCA	1.800	1.916	232			53	744	5
SEGOVIA	151	2.567	3			13	223	
SORIA	277	1.315	2.522		180		305	
VALLADOLID	8.221	16.863	2.190	753		85	539	
ZAMORA	3.830	7.986	2.088		36	86	3.253	
<b>CASTILLA Y LEON</b>	<b>20.610</b>	<b>49.694</b>	<b>17.949</b>	<b>1.294</b>	<b>245</b>	<b>801</b>	<b>9.898</b>	<b>53</b>
<b>MADRID</b>	<b>2.349</b>	<b>24.635</b>	<b>4.690</b>	<b>103</b>		<b>467</b>	<b>10.409</b>	
ALBACETE	145.563	37.523	16.645	664	345	10.344	9.241	12
CIUDAD REAL	50.817	289.949	22.934	21	1.826	26.660	9.658	
CUENCA	35.444	129.171	4.301	30		1.061	10.932	
GUADALAJARA	4.814	9.110	879	29		265	9.164	
TOLEDO	19.967	229.223	19.648	66		18.040	13.521	
<b>CASTILLA LA MANCHA</b>	<b>256.605</b>	<b>694.976</b>	<b>64.407</b>	<b>811</b>	<b>2.171</b>	<b>56.370</b>	<b>52.517</b>	<b>12</b>
ALICANTE	36.006	27.092	18.982	370	3.785	14.312	17.578	89
CASTELLON	18.258	23.395	13.034	27	9.410	29.532	20.062	127
VALENCIA	22.516	105.200	39.837	220	22.271	38.721	31.646	137
<b>C. VALENCIANA</b>	<b>76.781</b>	<b>155.687</b>	<b>71.853</b>	<b>617</b>	<b>35.467</b>	<b>82.564</b>	<b>69.286</b>	<b>352</b>
<b>MURCIA</b>	<b>67.302</b>	<b>101.385</b>	<b>40.197</b>	<b>459</b>	<b>3.494</b>	<b>18.378</b>	<b>19.650</b>	<b>4</b>
BADAJOS	123.370	130.448	55.554	2.819	494	13.209	21.888	17
CACERES	19.985	21.401	24.858	408	3.700	814	13.630	910
<b>EXTREMADURA</b>	<b>143.356</b>	<b>151.849</b>	<b>80.412</b>	<b>3.227</b>	<b>4.194</b>	<b>14.023</b>	<b>35.518</b>	<b>927</b>
ALMERIA	8.709	53.780	21.318			5.483	10.546	
CADIZ	9.486	25.084	6.453	218	318	3.167	2.776	40
CORDOBA	31.155	138.147	126.008	777	15.787	84.836	10.754	
GRANADA	59.032	109.952	114.363	3.906	3.007	32.029	18.786	15
HUELVA	10.269	13.633	29.768	174	127	7.943	7.390	16
JAEN	18.401	143.477	309.747	961	31.719	90.811	8.425	33
MALAGA	20.849	72.165	49.337	794	692	34.796	26.698	
SEVILLA	33.959	137.549	63.609	495	2.060	51.205	9.777	10
<b>ANDALUCIA</b>	<b>191.860</b>	<b>693.787</b>	<b>720.603</b>	<b>7.326</b>	<b>53.710</b>	<b>310.270</b>	<b>95.151</b>	<b>114</b>
PALMAS (Las)	188	486	1.886	7	1.414	6	594	174
Sta.C.TENERIFE	2.818	2.956	2.604		9.335	108	981	104
<b>CANARIAS</b>	<b>3.006</b>	<b>3.442</b>	<b>4.490</b>	<b>7</b>	<b>10.749</b>	<b>114</b>	<b>1.575</b>	<b>279</b>
<b>ESPAÑA</b>	<b>837.772</b>	<b>2.207.551</b>	<b>1.210.469</b>	<b>24.591</b>	<b>116.629</b>	<b>515.054</b>	<b>419.505</b>	<b>7.980</b>

### 3.6.3.1 Tipo de siembra. Distribución por cultivos (ha)

Cultivos	Siembra Directa		Siembra Tradicional		Sin Información		Total general
	Ha	%	Ha	%	Ha	%	
CEREALES	748.877	12,31%	5.322.537	87,50%	11.405	0,19%	6.082.818
GIRASOL	37.497	5,82%	606.811	94,18%			644.308
MAÍZ FORRAJERO	2.181	2,31%	92.140	97,38%	294	0,31%	94.615
OTROS FORRAJES	56.463	16,45%	280.509	81,71%	6.310	1,84%	343.282
<b>Total general</b>	<b>845.018</b>	<b>11,79%</b>	<b>6.301.997</b>	<b>87,96%</b>	<b>18.008</b>	<b>0,25%</b>	<b>7.165.023</b>

### 3.6.3.2 Tipos de siembra. Distribución por Provincias (ha)

Provincias y CC.AA	Siembra directa		Siembra tradicional		Sin información	
	ha	%	ha	%	ha	%
A CORUÑA	152	0,02%	50.708	0,80%	1.410	7,83%
LUGO	428	0,05%	24.764	0,39%	513	2,85%
OURENSE	109	0,01%	14.660	0,23%	917	5,09%
PONTEVEDRA	17	0,00%	8.444	0,13%	1.194	6,63%
<b>GALICIA</b>	<b>707</b>	<b>0,08%</b>	<b>98.575</b>	<b>1,56%</b>	<b>4.033</b>	<b>22,40%</b>
<b>P.DE ASTURIAS</b>	<b>751</b>	<b>0,09%</b>	<b>8.290</b>	<b>0,13%</b>	<b>1.204</b>	<b>6,69%</b>
<b>CANTABRIA</b>	<b>764</b>	<b>0,09%</b>	<b>5.173</b>	<b>0,08%</b>	<b>7</b>	<b>0,04%</b>
ALAVA			58.241	0,92%	224	1,24%
GUIPUZCOA			268	0,00%		
VIZCAYA			38	0,00%	0	0,00%
<b>PAIS VASCO</b>			<b>58.548</b>	<b>0,93%</b>	<b>224</b>	<b>1,24%</b>
<b>NAVARRA</b>	<b>30.828</b>	<b>3,65%</b>	<b>164.033</b>	<b>2,60%</b>		
<b>LA RIOJA</b>	<b>9.226</b>	<b>1,09%</b>	<b>45.222</b>	<b>0,72%</b>	<b>161</b>	<b>0,89%</b>
HUESCA	61.414	7,27%	286.539	4,55%	911	5,06%
TERUEL	7.400	0,88%	218.547	3,47%	632	3,51%
ZARAGOZA	54.646	6,47%	323.489	5,13%	482	2,68%
<b>ARAGON</b>	<b>123.460</b>	<b>14,61%</b>	<b>828.575</b>	<b>13,15%</b>	<b>2.025</b>	<b>11,25%</b>
BARCELONA	17.742	2,10%	64.147	1,02%	345	1,91%
GIRONA	7.333	0,87%	45.970	0,73%	1	0,00%
LLEIDA	61.431	7,27%	146.748	2,33%	175	0,97%
TARRAGONA	6.329	0,75%	17.265	0,27%		
<b>CATALUÑA</b>	<b>92.835</b>	<b>10,99%</b>	<b>274.131</b>	<b>4,35%</b>	<b>520</b>	<b>2,89%</b>
<b>BALEARES</b>	<b>1.866</b>	<b>0,22%</b>	<b>49.748</b>	<b>0,79%</b>		
AVILA	1.991	0,24%	121.879	1,93%		
BURGOS	30.286	3,58%	447.261	7,10%	482	2,68%
LEON	3.339	0,40%	198.831	3,16%	36	0,20%
PALENCIA	115.229	13,64%	242.615	3,85%		
SALAMANCA	33.773	4,00%	174.169	2,76%		
SEGOVIA	12.472	1,48%	193.578	3,07%	139	0,77%
SORIA	41.396	4,90%	241.838	3,84%	36	0,20%
VALLADOLID	68.374	8,09%	335.827	5,33%	59	0,33%
ZAMORA	14.388	1,70%	231.019	3,67%	438	2,43%
<b>CASTILLA Y LEON</b>	<b>321.248</b>	<b>38,02%</b>	<b>2.187.017</b>	<b>34,70%</b>	<b>1.190</b>	<b>6,61%</b>
<b>MADRID</b>	<b>2.129</b>	<b>0,25%</b>	<b>82.589</b>	<b>1,31%</b>		
ALBACETE	14.468	1,71%	266.138	4,22%	1	0,01%
CIUDAD REAL	28.741	3,40%	255.211	4,05%		
CUENCA	9.961	1,18%	439.200	6,97%		
GUADALAJARA	3.451	0,41%	227.943	3,62%		
TOLEDO	5.023	0,59%	282.139	4,48%		
<b>CASTILLA LA MANCHA</b>	<b>61.644</b>	<b>7,30%</b>	<b>1.470.631</b>	<b>23,34%</b>	<b>1</b>	<b>0,01%</b>
ALICANTE	4.041	0,48%	2.269	0,04%		
CASTELLON	88	0,01%	6.764	0,11%	117	0,65%
VALENCIA	4.520	0,53%	12.505	0,20%	1	0,01%
<b>C. VALENCIANA</b>	<b>8.649</b>	<b>1,02%</b>	<b>21.538</b>	<b>0,34%</b>	<b>118</b>	<b>0,66%</b>
<b>MURCIA</b>	<b>16.285</b>	<b>1,93%</b>	<b>36.159</b>	<b>0,57%</b>		
BADAJOS	61.988	7,34%	177.275	2,81%	28	0,16%
CACERES	12.411	1,47%	32.696	0,52%	506	2,81%
<b>EXTREMADURA</b>	<b>74.399</b>	<b>8,80%</b>	<b>209.971</b>	<b>3,33%</b>	<b>534</b>	<b>2,96%</b>
ALMERIA	5.025	0,59%	11.220	0,18%		
CADIZ	9.224	1,09%	163.601	2,60%	224	1,24%
CORDOBA	15.322	1,81%	141.825	2,25%	2.475	13,75%
GRANADA	10.526	1,25%	80.152	1,27%	125	0,69%
HUELVA	11.780	1,39%	25.806	0,41%		
JAEN	12.085	1,43%	13.024	0,21%	46	0,25%
MALAGA	14.858	1,76%	33.325	0,53%	264	1,46%
SEVILLA	20.809	2,46%	292.371	4,64%	4.718	26,20%
<b>ANDALUCIA</b>	<b>99.630</b>	<b>11,79%</b>	<b>761.325</b>	<b>12,08%</b>	<b>7.851</b>	<b>43,60%</b>
PALMAS (Las)	270	0,03%	122	0,00%	113	0,63%
Sta.C.TENERIFE	328	0,04%	350	0,01%	27	0,15%
<b>CANARIAS</b>	<b>598</b>	<b>0,07%</b>	<b>472</b>	<b>0,01%</b>	<b>140</b>	<b>0,78%</b>
<b>ESPANA</b>	<b>845.018</b>	<b>100,00%</b>	<b>6.301.997</b>	<b>100,00%</b>	<b>18.008</b>	<b>100,00%</b>

### 3.6.3.3 Siembra directa. Distribución por Provincias y cultivos (ha)

Provincias y CC.AA	Cereales		Girasol		Maíz Forrajero		Otros cereales forrajeros	
	ha	%	ha	%	ha	%	ha	%
A CORUÑA	15	0,00%			136	6,26%	4	0,01%
LUGO	80	0,01%	7	0,02%	336	15,43%	17	0,03%
OURENSE	93	0,01%					2	0,00%
PONTEVEDRA					15	0,68%		
<b>GALICIA</b>	188	0,03%	7	0,02%	488	22,36%	24	0,04%
<b>P.DE ASTURIAS</b>	8	0,00%			147	6,72%	596	1,06%
<b>CANTABRIA</b>					764	35,03%		
ALAVA								
GUIPUZCOA								
VIZCAYA								
<b>PAIS VASCO</b>								
<b>NAVARRA</b>	28.891	3,86%	1.054	2,81%	147	6,74%	736	1,30%
<b>LA RIOJA</b>	8.272	1,10%	510	1,36%			444	0,79%
HUESCA	57.845	7,72%	48	0,13%	27	1,24%	3.493	6,19%
TERUEL	6.387	0,85%					1.013	1,79%
ZARAGOZA	50.096	6,69%	5	0,01%	19	0,86%	4.527	8,02%
<b>ARAGON</b>	114.328	15,27%	54	0,14%	46	2,10%	9.033	16,00%
BARCELONA	16.251	2,17%					1.492	2,64%
GIRONA	4.467	0,60%	60	0,16%			2.805	4,97%
LLEIDA	58.170	7,77%	25	0,07%	385	17,64%	2.852	5,05%
TARRAGONA	6.016	0,80%					313	0,55%
<b>CATALUÑA</b>	84.904	11,34%	85	0,23%	385	17,64%	7.460	13,21%
<b>BALEARES</b>	939	0,13%					927	1,64%
AVILA	1.721	0,23%					270	0,48%
BURGOS	29.530	3,94%	250	0,67%			507	0,90%
LEON	2.279	0,30%	516	1,38%			543	0,96%
PALENCIA	106.831	14,27%	6.067	16,18%			2.331	4,13%
SALAMANCA	22.290	2,98%	3.630	9,68%			7.853	13,91%
SEGOVIA	11.085	1,48%	858	2,29%			529	0,94%
SORIA	36.362	4,86%	4.332	11,55%			702	1,24%
VALLADOLID	62.851	8,39%	2.592	6,91%			2.931	5,19%
ZAMORA	11.317	1,51%	108	0,29%			2.964	5,25%
<b>CASTILLA Y LEON</b>	284.265	37,96%	18.354	48,95%			18.629	32,99%
<b>MADRID</b>	2.047	0,27%	13	0,04%			69	0,12%
ALBACETE	14.175	1,89%			201	9,21%	92	0,16%
CIUDAD REAL	28.445	3,80%					296	0,52%
CUENCA	8.611	1,15%	1.185	3,16%			164	0,29%
GUADALAJARA	3.232	0,43%	219	0,58%				
TOLEDO	3.801	0,51%					1.221	2,16%
<b>CASTILLA LA MANCHA</b>	58.265	7,78%	1.405	3,75%	201	9,21%	1.774	3,14%
ALICANTE	3.653	0,49%			5	0,21%	383	0,68%
CASTELLON	67	0,01%					22	0,04%
VALENCIA	3.447	0,46%					1.073	1,90%
<b>C. VALENCIANA</b>	7.167	0,96%			5	0,21%	1.477	2,62%
<b>MURCIA</b>	15.748	2,10%	498	1,33%			39	0,07%
BADAJOS	51.443	6,87%	5.854	15,61%			4.691	8,31%
CACERES	7.103	0,95%					5.308	9,40%
<b>EXTREMADURA</b>	58.546	7,82%	5.854	15,61%			9.999	17,71%
ALMERIA	5.025	0,67%						
CADIZ	6.679	0,89%	817	2,18%			1.728	3,06%
CORDOBA	13.712	1,83%	287	0,76%			1.323	2,34%
GRANADA	10.449	1,40%	77	0,21%				
HUELVA	7.640	1,02%	3.940	10,51%			200	0,35%
JAEN	11.922	1,59%					164	0,29%
MALAGA	13.940	1,86%	16	0,04%			902	1,60%
SEVILLA	15.576	2,08%	4.528	12,08%			705	1,25%
<b>ANDALUCIA</b>	84.944	11,34%	9.664	25,77%			5.022	8,89%
PALMAS (Las)	106	0,01%					164	0,29%
Sta.C.TENERIFE	260	0,03%					68	0,12%
<b>CANARIAS</b>	366	0,05%					232	0,41%
<b>ESPAÑA</b>	<b>748.877</b>	<b>100,00%</b>	<b>37.497</b>	<b>100,00%</b>	<b>2.181</b>	<b>100,00%</b>	<b>56.463</b>	<b>100,00%</b>

### 3.7.- Tipificación de regadíos e invernaderos

Las parcelas con infraestructura de regadío se han tipificado en función de la modalidad del sistema de riego de acuerdo con la siguiente clasificación:

- Tipo 1: Riego por superficie o gravedad.
- Tipo 2: Riego por aspersión de tipo fijo.
- Tipo 3: Riego por aspersión de tipo automotriz.
- Tipo 4: Riego localizado.

Análogamente a los regadíos los invernaderos se tipifican, en este caso, de acuerdo a su tecnificación en cuatro categorías que se relacionan a continuación:

- Tipo 1: Invernaderos baja tecnificación.
- Tipo 2: Invernaderos media tecnificación.
- Tipo 3: Invernaderos altamente tecnificados.

3.7.1 TIPOS DE REGADÍO. Distribución de tierras de cultivo en regadío o invernadero por provincias (ha)

Provincias y CC.AA	Total regadío	Gravedad	Aspersión	Automotriz	Localizado	Superficie en invernadero
CORUÑA (A)	2.391	2.239	23		129	203
LUGO	3.346	2.957	362		27	28
OURENSE	6.391	3.196	2.933	171	91	16
PONTEVEDRA	4.380	3.080	434	2	864	230
<b>GALICIA</b>	<b>16.509</b>	<b>11.472</b>	<b>3.752</b>	<b>174</b>	<b>1.111</b>	<b>477</b>
<b>P.DE ASTURIAS</b>	<b>518</b>	<b>368</b>	<b>44</b>		<b>106</b>	<b>139</b>
<b>CANTABRIA</b>	<b>424</b>	<b>154</b>	<b>269</b>			<b>6</b>
ALAVA	4.621	234	3.029		1.357	3
GUIPUZCOA	761	712	45		4	128
VIZCAYA	1.005	810	19		177	174
<b>PAIS VASCO</b>	<b>6.387</b>	<b>1.757</b>	<b>3.093</b>		<b>1.538</b>	<b>305</b>
<b>NAVARRA</b>	<b>101.094</b>	<b>44.815</b>	<b>30.966</b>	<b>3.574</b>	<b>21.740</b>	<b>471</b>
<b>LA RIOJA</b>	<b>47.424</b>	<b>13.528</b>	<b>11.897</b>		<b>21.999</b>	<b>41</b>
HUESCA	198.037	47.913	103.902	20.413	25.809	23
TERUEL	26.381	18.675	3.803	598	3.305	
ZARAGOZA	195.870	122.164	16.735	12.776	44.194	216
<b>ARAGON</b>	<b>420.288</b>	<b>188.752</b>	<b>124.440</b>	<b>33.787</b>	<b>73.308</b>	<b>239</b>
BARCELONA	10.211	5.194	703	772	3.541	796
GIRONA	29.490	21.678	1.478	2.111	4.224	68
LLEIDA	159.458	76.982	25.835	8.532	48.108	38
TARRAGONA	71.281	24.013	2.880	894	43.494	19
<b>CATALUÑA</b>	<b>270.441</b>	<b>127.868</b>	<b>30.897</b>	<b>12.309</b>	<b>99.367</b>	<b>920</b>
<b>BALEARES</b>	<b>21.395</b>	<b>1.983</b>	<b>5.802</b>	<b>1.843</b>	<b>11.767</b>	<b>126</b>
AVILA	29.496	923	7.433	19.981	1.159	12
BURGOS	26.964	1.382	14.320	5.725	5.537	
LEON	126.506	54.909	47.552	23.597	448	50
PALENCIA	66.269	38.267	19.731	8.263	8	9
SALAMANCA	41.404	658	15.713	24.941	92	2
SEGOVIA	15.647	114	10.374	3.311	1.848	82
SORIA	10.027	2.414	3.132	1.921	2.560	
VALLADOLID	101.500	1.091	27.494	54.753	18.161	31
ZAMORA	54.083	17.329	15.470	17.142	4.142	32
<b>CASTILLA Y LEON</b>	<b>471.895</b>	<b>117.087</b>	<b>161.220</b>	<b>159.633</b>	<b>33.955</b>	<b>218</b>
<b>MADRID</b>	<b>21.863</b>	<b>10.672</b>	<b>5.486</b>	<b>2.663</b>	<b>3.041</b>	<b>216</b>
ALBACETE	178.761	3.386	50.180	50.695	74.500	14
CIUDAD REAL	221.570	4.965	16.202	8.488	191.915	36
CUENCA	55.707	341	17.205	7.624	30.537	2
GUADALAJARA	9.216	5.321	1.551	2.140	205	
TOLEDO	117.448	13.079	10.034	9.921	84.414	12
<b>CASTILLA LA MANCHA</b>	<b>582.702</b>	<b>27.092</b>	<b>95.171</b>	<b>78.868</b>	<b>381.571</b>	<b>65</b>
ALICANTE	81.136	23.363	549		57.224	798
CASTELLON	43.648	6.633	83	8	36.924	43
VALENCIA	164.715	47.980	193	74	116.467	371
<b>C. VALENCIANA</b>	<b>289.499</b>	<b>77.976</b>	<b>825</b>	<b>83</b>	<b>210.615</b>	<b>1.212</b>
<b>R.DE MURCIA</b>	<b>176.985</b>	<b>24.602</b>	<b>875</b>	<b>17</b>	<b>151.491</b>	<b>6.491</b>
BADAJOS	208.474	38.202	5.650	7.975	156.647	107
CACERES	81.937	36.412	17.716	8.492	19.317	68
<b>EXTREMADURA</b>	<b>290.412</b>	<b>74.614</b>	<b>23.366</b>	<b>16.467</b>	<b>175.964</b>	<b>175</b>
ALMERIA	36.751	8.249	73	157	28.272	33.310
CADIZ	42.389	5.634	19.296	6.254	11.205	945
CORDOBA	131.099	2.457	14.077	3.398	111.166	59
GRANADA	149.518	43.277	3.682	4	102.555	5.825
HUELVA	35.665	3.446	76		32.143	14.395
JAEN	321.782	5.621	1.793		314.368	93
MALAGA	75.056	3.589	2.926	1.429	67.112	1.000
SEVILLA	275.050	66.464	27.254	4.910	176.423	609
<b>ANDALUCIA</b>	<b>1.067.310</b>	<b>138.738</b>	<b>69.177</b>	<b>16.152</b>	<b>843.244</b>	<b>56.237</b>
PALMAS (Las)	5.097	796	824	1	3.477	2.514
Sta.C.TENERIFE	14.544	1.861	3.502		9.181	3.262
<b>CANARIAS</b>	<b>19.641</b>	<b>2.656</b>	<b>4.326</b>	<b>1</b>	<b>12.658</b>	<b>5.776</b>
<b>ESPAÑA</b>	<b>3.804.786</b>	<b>864.136</b>	<b>571.604</b>	<b>325.570</b>	<b>2.043.476</b>	<b>73.115</b>

3.7.2 TIPOS DE INVERNADERO. Distribución de la superficie de invernadero por provincias (ha)

Provincias y CC.AA	Total invernaderos	Baja tec.	Media tec.	Alta tec.
CORUNA (A)	203	108	79	16
LUGO	28	15	13	
OURENSE	16	11	5	
PONTEVEDRA	230	53	158	18
<b>GALICIA</b>	<b>477</b>	<b>187</b>	<b>255</b>	<b>35</b>
<b>P.DE ASTURIAS</b>	<b>139</b>	<b>13</b>	<b>95</b>	<b>31</b>
<b>CANTABRIA</b>	<b>6</b>	<b>5</b>	<b>1</b>	
ALAVA	3	3		
GUIPUZCOA	128		118	10
VIZCAYA	174	75	92	7
<b>PAIS VASCO</b>	<b>305</b>	<b>78</b>	<b>211</b>	<b>17</b>
<b>NAVARRA</b>	<b>471</b>	139	203	129
<b>LA RIOJA</b>	<b>41</b>	<b>41</b>		
HUESCA	23	17	6	
TERUEL				
ZARAGOZA	216	187	29	
<b>ARAGON</b>	<b>239</b>	<b>204</b>	<b>35</b>	
BARCELONA	796	220	549	27
GIRONA	68	33	13	22
LLEIDA	38	23	15	
TARRAGONA	19	17	2	
<b>CATALUÑA</b>	<b>920</b>	<b>293</b>	<b>579</b>	<b>49</b>
<b>BALEARES</b>	<b>126</b>	<b>23</b>	<b>103</b>	
AVILA	12	6	6	
BURGOS				
LEON	50	15	19	16
PALENCIA	9	9		
SALAMANCA	2	2		
SEGOVIA	82		61	21
SORIA				
VALLADOLID	31		31	
ZAMORA	32	16	16	
<b>CASTILLA Y LEON</b>	<b>218</b>	<b>47</b>	<b>133</b>	<b>38</b>
<b>MADRID</b>	<b>216</b>	<b>101</b>	<b>31</b>	<b>84</b>
ALBACETE	14		14	
CIUDAD REAL	36		36	
CUENCA	2	2		
GUADALAJARA				
TOLEDO	12	12		
<b>CASTILLA LA MANCHA</b>	<b>65</b>	<b>14</b>	<b>51</b>	
ALICANTE	798	147	573	78
CASTELLON	43	16	27	
VALENCIA	371	301	59	10
<b>C. VALENCIANA</b>	<b>1.212</b>	<b>464</b>	<b>660</b>	<b>89</b>
<b>R.DE MURCIA</b>	<b>6.491</b>	<b>3.607</b>	<b>2.579</b>	<b>305</b>
BADAJOS	107	59	48	
CACERES	68	43	25	
<b>EXTREMADURA</b>	<b>175</b>	<b>102</b>	<b>73</b>	
ALMERIA	33.310	7.265	25.214	831
CADIZ	945	403	468	74
CORDOBA	59		59	
GRANADA	5.825	1.375	4.255	195
HUELVA	14.395	13.874	521	
JAEN	93	19	73	
MALAGA	1.000	761	147	92
SEVILLA	609	444	165	
<b>ANDALUCIA</b>	<b>56.237</b>	<b>24.142</b>	<b>30.903</b>	<b>1.193</b>
PALMAS (Las)	2.514	288	2.207	20
Sta.C.TENERIFE	3.262	338	2.924	
<b>CANARIAS</b>	<b>5.776</b>	<b>625</b>	<b>5.131</b>	<b>20</b>
<b>ESPAÑA</b>	<b>73.115</b>	<b>30.086</b>	<b>41.041</b>	<b>1.988</b>



### 3.8.- Superficie de cultivos leñosos según el estado de la producción.

Mediante un código complementario, añadido al del propio cultivo, se ha recogido también información en campo sobre el estado de producción de los cultivos leñosos. Se han previsto los tres códigos siguientes:

- 1 Nueva plantación del año.
- J Plantación joven que aún no produce.
- N Cultivo abandonado.
- Y Plantaciones no comerciales.
- La ausencia de código complementario significa cultivo en producción en plantación comercial.

El objetivo que pretende conseguir la utilización de estos códigos complementarios es doble: por una parte, conocer cuál es el estado de las plantaciones de leñosos en la fecha de realización de la encuesta y, por otra, analizar la evolución del cultivo mediante la comparación, entre dos años consecutivos, de las parcelas por él ocupadas. Es necesario señalar que, por el momento, en el cumplimiento de este último objetivo se plantean problemas, dada la dificultad inherente a la aplicación homogénea de los códigos anteriormente citados.

Se incluyen los resultados correspondientes a los cultivos leñosos cuya superficie es lo suficientemente representativa a nivel nacional.

3.8.1 SUPERFICIE DE CULTIVOS LEÑOSOS SEGÚN EL ESTADO DE LA PRODUCCIÓN. Distribución por Comunidades Autónomas (ha)

ESTADO DE PRODUCCIÓN	ESPAÑA	GALICIA	P.DE ASTURIAS	CANTABRIA	PAIS VASCO	NAVARRA	LA RIOJA	ARAGON	CATALUÑA
<b>NARANJO</b>									
Plantación de 1º año	2.031								
Plantación Joven	15.382	5							369
Plantación en Producción	120.047	2							1.567
Plantación Abandonada	8.458								192
Plantación no comercial	999	43							52
<b>Total NARANJO</b>	<b>146.917</b>	<b>50</b>							<b>2.180</b>
<b>MANDARINO</b>									
Plantación de 1º año	1.424								4
Plantación Joven	8.539								245
Plantación en Producción	86.311								7.258
Plantación Abandonada	6.527								990
Plantación no comercial	137								24
<b>Total MANDARINO</b>	<b>102.939</b>								<b>8.520</b>
<b>LIMONERO</b>									
Plantación de 1º año	2.602								
Plantación Joven	9.450	4							
Plantación en Producción	38.840	0			12				11
Plantación Abandonada	1.886								2
Plantación no comercial	299	121							
<b>Total LIMONERO</b>	<b>53.077</b>	<b>125</b>			<b>12</b>				<b>13</b>
<b>MANZANO</b>									
Plantación de 1º año	711	65				34	64	9	388
Plantación Joven	2.358	265	175			63	73	375	1.365
Plantación en Producción	22.232	725	3.788	20	1.654	198	359	2.917	8.620
Plantación Abandonada	1.583	20	99		2	20	71	331	45
Plantación no comercial	3.978	3.265	127	1	29	14	65	18	35
<b>Total MANZANO</b>	<b>30.862</b>	<b>4.340</b>	<b>4.188</b>	<b>21</b>	<b>1.686</b>	<b>330</b>	<b>633</b>	<b>3.649</b>	<b>10.453</b>
<b>PERAL</b>									
Plantación de 1º año	298						123		162
Plantación Joven	2.184	13				34	251	807	939
Plantación en Producción	14.379	48	5		99	786	2.092	3.043	5.984
Plantación Abandonada	1.188					65	156	446	142
Plantación no comercial	531	366	1	2	8		9	26	3
<b>Total PERAL</b>	<b>18.579</b>	<b>427</b>	<b>6</b>	<b>2</b>	<b>107</b>	<b>885</b>	<b>2.631</b>	<b>4.322</b>	<b>7.230</b>
<b>ALBARICOQUERO</b>									
Plantación de 1º año	447							226	124
Plantación Joven	3.168							279	467
Plantación en Producción	16.744					5	7	2.803	1.178
Plantación Abandonada	634					30	0	84	69
Plantación no comercial	241			0				0	11
<b>Total ALBARICOQUERO</b>	<b>21.233</b>			<b>0</b>		<b>35</b>	<b>7</b>	<b>3.392</b>	<b>1.850</b>
<b>CEREZO Y GUINDO</b>									
Plantación de 1º año	895	21				10		702	84
Plantación Joven	3.448	123				90		1.765	562
Plantación en Producción	24.088	91	4		0	282	110	9.391	1.900
Plantación Abandonada	2.328					2	52	1.230	267
Plantación no comercial	2.565	502	15	1	2		4	136	1
<b>Total CEREZO Y GUINDO</b>	<b>33.324</b>	<b>737</b>	<b>18</b>	<b>1</b>	<b>2</b>	<b>383</b>	<b>166</b>	<b>13.224</b>	<b>2.814</b>
<b>MELOCOTONERO Y NECTARINAS</b>									
Plantación de 1º año	3.479					28	2	858	1.277
Plantación Joven	8.431	14				25		2.768	1.913
Plantación en Producción	54.295	4	1	2		183	501	16.736	13.094
Plantación Abandonada	862					21	10	132	273
Plantación no comercial	729	502	3	1		5	4	72	71
<b>Total MELOCOTONERO Y NECTARINAS</b>	<b>67.796</b>	<b>520</b>	<b>4</b>	<b>3</b>		<b>261</b>	<b>517</b>	<b>20.565</b>	<b>16.628</b>
<b>CIRUELO</b>									
Plantación de 1º año	164	1						34	17
Plantación Joven	1.544	5				20		192	60
Plantación en Producción	7.697	0	5		1	100	91	1.147	583
Plantación Abandonada	1.069					6	48	71	78
Plantación no comercial	581	327	1	1				24	5
<b>Total CIRUELO</b>	<b>11.057</b>	<b>332</b>	<b>6</b>	<b>1</b>	<b>1</b>	<b>126</b>	<b>139</b>	<b>1.468</b>	<b>742</b>

3.8.1 SUPERFICIE DE CULTIVOS LEÑOSOS SEGÚN EL ESTADO DE LA PRODUCCIÓN. Distribución por Comunidades Autónomas (ha)

ESTADO DE PRODUCCIÓN	ESPAÑA	GALICIA	P.DE ASTURIAS	CANTABRIA	PAIS VASCO	NAVARRA	LA RIOJA	ARAGON	CATALUÑA
<b>ALMENDRO</b>									
Plantación de 1º año	25.826					71	541	2.984	489
Plantación Joven	148.105					952	595	13.361	6.039
Plantación en Producción	570.112				11	2.674	7.670	79.003	34.382
Plantación Abandonada	100.871					1.093	5.173	15.961	13.940
Plantación no comercial	22.732				141	18	1	60	163
<b>Total ALMENDRO</b>	<b>867.646</b>				<b>151</b>	<b>4.808</b>	<b>13.978</b>	<b>111.368</b>	<b>55.014</b>
<b>NOGAL FRUTO</b>									
Plantación de 1º año	447	22						115	28
Plantación Joven	3.238	89	57			85	304	108	611
Plantación en Producción	9.936	45	109	30	415	227	680	481	1.208
Plantación Abandonada	978		38		21	17	21	45	192
Plantación no comercial	737	489	16		34	13	36	5	4
<b>Total NOGAL FRUTO</b>	<b>15.335</b>	<b>645</b>	<b>219</b>	<b>30</b>	<b>469</b>	<b>341</b>	<b>1.041</b>	<b>754</b>	<b>2.042</b>
<b>AVELLANO</b>									
Plantación de 1º año	247								247
Plantación Joven	2.468							36	2.318
Plantación en Producción	9.539		3		20	34	4	6	8.797
Plantación Abandonada	3.573								3.131
Plantación no comercial	243	14			24		6		27
<b>Total AVELLANO</b>	<b>16.069</b>	<b>14</b>	<b>3</b>		<b>44</b>	<b>34</b>	<b>10</b>	<b>42</b>	<b>14.520</b>
<b>CASTAÑO FRUTO</b>									
Plantación de 1º año	234	234							
Plantación Joven	2.318	1.977	7						
Plantación en Producción	19.939	7.605	2						
Plantación Abandonada	94	27							
Plantación no comercial	2.117	1.903							
<b>Total CASTAÑO FRUTO</b>	<b>24.703</b>	<b>11.745</b>	<b>10</b>						
<b>PISTACHO</b>									
Plantación de 1º año	8.475							102	110
Plantación Joven	36.896							176	250
Plantación en Producción	9.399						23	352	85
Plantación Abandonada	209								
Plantación no comercial	52								
<b>Total PISTACHO</b>	<b>55.032</b>						<b>23</b>	<b>630</b>	<b>445</b>
<b>AGUACATE</b>									
Plantación de 1º año	730								
Plantación Joven	5.285	10							
Plantación en Producción	13.906								
Plantación Abandonada	526								
Plantación no comercial	37								
<b>Total AGUACATE</b>	<b>20.485</b>	<b>10</b>							
<b>CAQUI</b>									
Plantación de 1º año	105								
Plantación Joven	2.736							42	67
Plantación en Producción	13.301						3	84	225
Plantación Abandonada	515								
Plantación no comercial	25								
<b>Total CAQUI</b>	<b>16.683</b>						<b>3</b>	<b>127</b>	<b>292</b>
<b>HIGUERA</b>									
Plantación de 1º año	285	1						23	11
Plantación Joven	3.835	0						12	75
Plantación en Producción	13.995							185	238
Plantación Abandonada	2.088							14	17
Plantación no comercial	1.985	117		0				17	7
Plantación no comercial	22.188	118		0				252	348
<b>Total HIGUERA</b>									
<b>VINEDO</b>									
Plantación de 1º año	22.846	226				30	926	593	769
Plantación Joven	72.771	409		11		999	1.796	2.193	6.496
Plantación en Producción	818.462	22.568		12	7.139	17.565	49.767	30.595	48.593
Plantación Abandonada	36.784	2.013			65	154	324	1.960	1.547
Plantación no comercial	6.994		3		6.122	126		2	20
<b>Total VINEDO</b>	<b>957.857</b>	<b>25.216</b>	<b>3</b>	<b>23</b>	<b>13.326</b>	<b>18.873</b>	<b>52.813</b>	<b>35.343</b>	<b>57.425</b>
<b>OLIVAR</b>									
Plantación de 1º año	27.386	13				571	86	199	614
Plantación Joven	198.661	8				1.035	123	1.982	4.151
Plantación en Producción	2.386.135	26			32	7.979	2.842	50.250	79.888
Plantación Abandonada	134.805	2				227	422	7.815	29.171
Plantación no comercial	23.437	4			290	111	1	85	525
<b>Total OLIVAR</b>	<b>2.770.424</b>	<b>52</b>			<b>322</b>	<b>9.922</b>	<b>3.475</b>	<b>60.332</b>	<b>114.350</b>

3.8.1 SUPERFICIE DE CULTIVOS LEÑOSOS SEGÚN EL ESTADO DE LA PRODUCCIÓN. Distribución por Comunidades Autónomas (ha)

ESTADO DE PRODUCCIÓN	BALEARES	CASTILLA-LEON	MADRID	CASTILLA LA MANCHA	C.VALENCIANA	R.DE MURCIA	EXTREMADURA	ANDALUCIA	CANARIAS
<b>NARANJO</b>									
Plantación de 1º año					1.353	108		569	1
Plantación Joven	45				7.108	1.606	12	6.225	12
Plantación en Producción	308				59.236	7.993	3	50.132	806
Plantación Abandonada	67				4.348	210		3.502	139
Plantación no comercial	105				219	20	5	526	29
<b>Total NARANJO</b>	<b>525</b>				<b>72.264</b>	<b>9.937</b>	<b>20</b>	<b>60.954</b>	<b>987</b>
<b>MANDARINO</b>									
Plantación de 1º año					872	265		283	
Plantación Joven					5.121	762		2.412	
Plantación en Producción	67				57.286	5.743		15.956	2
Plantación Abandonada					5.407	8		123	
Plantación no comercial					82			32	
<b>Total MANDARINO</b>	<b>67</b>				<b>68.768</b>	<b>6.778</b>		<b>18.805</b>	<b>2</b>
<b>LIMONERO</b>									
Plantación de 1º año					1.226	1.300		76	
Plantación Joven	10				3.751	4.711		969	5
Plantación en Producción	280				11.394	21.196		5.739	208
Plantación Abandonada	94				535	744		494	17
Plantación no comercial	20				26	25		105	3
<b>Total LIMONERO</b>	<b>404</b>				<b>16.932</b>	<b>27.977</b>		<b>7.383</b>	<b>232</b>
<b>MANZANO</b>									
Plantación de 1º año	150								
Plantación Joven		13				2		28	
Plantación en Producción	6	3.042		7	464		22	295	116
Plantación Abandonada	6	755		35	172			23	4
Plantación no comercial	11	347		16	46			0	4
<b>Total MANZANO</b>	<b>174</b>	<b>4.156</b>		<b>58</b>	<b>681</b>	<b>2</b>	<b>22</b>	<b>346</b>	<b>124</b>
<b>PERAL</b>									
Plantación de 1º año		13							
Plantación Joven		63			1	51		24	
Plantación en Producción		868			170	1.032	130	81	40
Plantación Abandonada	28	94		27	108	11	67	22	21
Plantación no comercial		56		22	32			1	5
<b>Total PERAL</b>	<b>28</b>	<b>1.095</b>		<b>49</b>	<b>311</b>	<b>1.094</b>	<b>197</b>	<b>128</b>	<b>67</b>
<b>ALBARICOQUERO</b>									
Plantación de 1º año	26			17	0	53			
Plantación Joven	35			560	642	1.165	19		
Plantación en Producción	57	0		1.350	3.104	7.961	89	167	23
Plantación Abandonada	116	3		8	138	185			
Plantación no comercial	96			1	31	97		0	4
<b>Total ALBARICOQUERO</b>	<b>331</b>	<b>3</b>		<b>1.936</b>	<b>3.914</b>	<b>9.462</b>	<b>108</b>	<b>167</b>	<b>27</b>
<b>CEREZO Y GUIINDO</b>									
Plantación de 1º año						18		59	
Plantación Joven				4	88	19	720	78	
Plantación en Producción		979		37	2.516	177	7.457	1.140	6
Plantación Abandonada		115		29	207	2	230	193	
Plantación no comercial		236		29	80	25	1.533	2	
<b>Total CEREZO Y GUIINDO</b>		<b>1.331</b>		<b>99</b>	<b>2.891</b>	<b>241</b>	<b>9.940</b>	<b>1.472</b>	<b>6</b>
<b>MELOCOTONERO Y NECTARINAS</b>									
Plantación de 1º año					109	689	504	14	
Plantación Joven		8			221	1.811	1.038	629	4
Plantación en Producción	9	41		515	3.079	12.674	3.693	3.705	59
Plantación Abandonada					168	131		126	
Plantación no comercial		0		0	23	2		46	
<b>Total MELOCOTONERO Y NECTARINAS</b>	<b>9</b>	<b>49</b>		<b>516</b>	<b>3.599</b>	<b>15.308</b>	<b>5.234</b>	<b>4.520</b>	<b>63</b>
<b>CIRUELO</b>									
Plantación de 1º año	72						41		
Plantación Joven			255	2	73	30	853	54	
Plantación en Producción		22	197	359	601	650	2.951	880	111
Plantación Abandonada	6	6		185	607	11	7	35	9
Plantación no comercial	20	52		10	98	2	3	39	1
<b>Total CIRUELO</b>	<b>97</b>	<b>81</b>	<b>452</b>	<b>556</b>	<b>1.378</b>	<b>693</b>	<b>3.855</b>	<b>1.008</b>	<b>122</b>

3.8.1 SUPERFICIE DE CULTIVOS LEÑOSOS SEGÚN EL ESTADO DE LA PRODUCCIÓN. Distribución por Comunidades Autónomas (ha)

ESTADO DE PRODUCCIÓN	BALEARES	CASTILLA-LEON	MADRID	CASTILLA LA MANCHA	C.VALENCIANA	R.DE MURCIA	EXTREMADURA	ANDALUCIA	CANARIAS
<b>ALMENDRO</b>									
Plantación de 1º año	153	504	21	7.684	1.246	1.499	3.103	7.530	
Plantación Joven	1.302	2.246	822	48.813	9.389	14.496	7.549	42.513	29
Plantación en Producción	10.728	2.917	334	98.100	81.674	93.544	7.661	151.303	113
Plantación Abandonada	5.422	906	629	7.291	20.256	8.841	815	20.318	225
Plantación no comercial	10.025	88		1.047	1.300	2.065	590	7.234	
<b>Total ALMENDRO</b>	<b>27.631</b>	<b>6.661</b>	<b>1.805</b>	<b>162.935</b>	<b>113.865</b>	<b>120.446</b>	<b>19.719</b>	<b>228.897</b>	<b>367</b>
<b>NOGAL FRUTO</b>									
Plantación de 1º año				14	7		192	68	
Plantación Joven		276		324	168	9	838	369	
Plantación en Producción		798		3.292	958	10	821	850	14
Plantación Abandonada	11	66	7	279	92	129		60	
Plantación no comercial	14	59		4	22	7		35	
<b>Total NOGAL FRUTO</b>	<b>25</b>	<b>1.198</b>	<b>7</b>	<b>3.913</b>	<b>1.247</b>	<b>155</b>	<b>1.851</b>	<b>1.383</b>	<b>14</b>
<b>AVELLANO</b>									
Plantación de 1º año					89				
Plantación Joven		25			636				
Plantación en Producción		40			435				
Plantación Abandonada		2		4	171				
Plantación no comercial									
<b>Total AVELLANO</b>		<b>67</b>		<b>4</b>	<b>1.332</b>				
<b>CASTAÑO FRUTO</b>									
Plantación de 1º año							27		
Plantación Joven		307					2.730	4.593	385
Plantación en Producción		4.617		7			60		8
Plantación Abandonada							140	46	
Plantación no comercial		28							
<b>Total CASTAÑO FRUTO</b>		<b>4.952</b>		<b>7</b>			<b>2.957</b>	<b>4.639</b>	<b>393</b>
<b>PISTACHO</b>									
Plantación de 1º año		150	428	6.900		17	3	763	
Plantación Joven		950	864	30.790	77	1.102	893	1.795	
Plantación en Producción		184	132	6.950	84	3	370	1.217	
Plantación Abandonada				209					
Plantación no comercial								52	
<b>Total PISTACHO</b>		<b>1.284</b>	<b>1.423</b>	<b>44.849</b>	<b>161</b>	<b>1.122</b>	<b>1.267</b>	<b>3.828</b>	
<b>AGUACATE</b>									
Plantación de 1º año					650			65	15
Plantación Joven					1.440			3.590	245
Plantación en Producción					713			12.068	1.125
Plantación Abandonada					29			444	54
Plantación no comercial					2			4	31
<b>Total AGUACATE</b>					<b>2.835</b>			<b>16.171</b>	<b>1.469</b>
<b>CAQUI</b>									
Plantación de 1º año					68		17	20	
Plantación Joven					2.127			499	
Plantación en Producción					12.040	9	113	828	
Plantación Abandonada					495			21	
Plantación no comercial					22				3
<b>Total CAQUI</b>					<b>14.752</b>	<b>9</b>	<b>130</b>	<b>1.368</b>	<b>3</b>
<b>HIGUERA</b>									
Plantación de 1º año					30		219		
Plantación Joven	72	84		404	171	6	2.974	35	2
Plantación en Producción	740	224	118	1.068	426	30	9.205	1.581	180
Plantación Abandonada	722	2	136	168	19	13	412	567	18
Plantación no comercial	1.335	5	32	56	16	16	380	14	7
<b>Total HIGUERA</b>	<b>2.869</b>	<b>310</b>	<b>259</b>	<b>1.671</b>	<b>702</b>	<b>65</b>	<b>13.190</b>	<b>2.197</b>	<b>207</b>
<b>VINEDO</b>									
Plantación de 1º año	194	544		11.856	1.915	489	5.059	222	23
Plantación Joven	310	6.707	291	27.887	5.897	3.570	15.036	1.108	61
Plantación en Producción	2.385	60.331	5.676	408.813	53.534	20.235	64.043	19.977	7.228
Plantación Abandonada	161	4.637	3.118	12.737	4.788	860	1.727	2.055	639
Plantación no comercial	48	113		5	134	70	274	62	13
<b>Total VINEDO</b>	<b>3.098</b>	<b>72.331</b>	<b>9.085</b>	<b>461.298</b>	<b>66.269</b>	<b>25.223</b>	<b>86.139</b>	<b>23.425</b>	<b>7.964</b>
<b>OLIVAR</b>									
Plantación de 1º año			45	7.069	500	47	1.828	16.409	5
Plantación Joven	397	186	684	43.323	3.633	2.125	18.013	122.863	139
Plantación en Producción	8.055	6.744	24.960	376.848	75.827	23.121	249.551	1.479.722	291
Plantación Abandonada	97	25	3.886	21.843	14.379	2.536	15.532	38.870	
Plantación no comercial	576	31	47	305	1.357	1.204	3.769	15.133	
<b>Total OLIVAR</b>	<b>9.126</b>	<b>6.986</b>	<b>29.621</b>	<b>449.388</b>	<b>95.695</b>	<b>29.032</b>	<b>288.692</b>	<b>1.672.996</b>	<b>435</b>

### 3.9.- Matrices de cambio de cultivo entre los años 2020 y 2021 por Comunidad Autónoma.

Al permanecer la muestra de segmentos fija de unos años a otros es posible conocer la sustitución de unos cultivos por otros, en una determinada área geográfica, entre las fechas de realización de la Encuesta en dos años sucesivos. Esto se consigue mediante un tratamiento informático adecuado, consistente en superponer a cada segmento, perteneciente al área geográfica objeto de estudio, el parcelario correspondiente al año anterior, e identificar el cultivo o aprovechamiento del suelo correspondiente a cada uno de esos puntos en cada edición de la encuesta.

Cada recinto genera, de este modo, una determinada variación formada por dos cultivos o aprovechamientos del suelo, de los que el primero es el que ha sido identificado para el primer año y el segundo el que corresponde al segundo año. P.e.: barbecho-trigo, trigo-girasol, cebada-cebada, pastizal-barbecho, matorral-matorral, o cualquier otra pareja de cultivos o aprovechamientos del suelo cuya sucesión en el tiempo, sobre un mismo punto, sea posible. El proceso de cálculo consiste en estimar la superficie de cada una de las variaciones que han aparecido, y calcular las correspondientes frecuencias, considerando los factores de extrapolación.

Se incluyen los dos tipos de matrices siguientes:

- La primera de ellas, "*Origen de las Superficies de Cultivo en 2021*", indica, para la superficie de cada uno de los cultivos o aprovechamientos del suelo de 2021, la distribución porcentual según su origen en 2020.
- La segunda, "*Destino de las Superficies de 2020*", nos indica, para la superficie de cada uno de los cultivos y aprovechamientos del suelo de 2020, cual ha sido su distribución porcentual por destino en 2021.

La selección de cultivos o aprovechamientos del suelo, que se ha efectuado para la formación de estas matrices, contempla fundamentalmente los principales cultivos herbáceos, que son los que presentan mayores variaciones interanuales, ya que las demás ocupaciones del terreno (cultivos leñosos y no cultivo) apenas experimentan cambios.

Se presentan las matrices correspondientes a todas las comunidades autónomas.

3.9.1 Galicia. Matrices de Cambio de Cultivos.

Origen de las Superficies de Cultivos de 2021

Cultivo 2021	CULTIVO 2020 (%)																TOTAL				
	Cereales invierno					Maiz	Otros Cereales Grano	Leguminosas Grano	Tubérculos	Remolacha Azucarera	Girasol	Algodonero	Otros C. Industriales	Cultivos Forrajeros	Hortalizas y Flores	Total Cultivos Herbáceos		Barbecho	Cultivos Leñosos	Otras Asociaciones	Otras Superficies
	Trigo	Cebada	Avena	Centeno	Total																
Trigo	69,5%	1,5%		2,0%	72,9%	0,7%		0,1%	13,4%					4,1%	0,2%	91,5%	5,0%		0,5%	2,9%	100,0%
Cebada	27,3%	27,7%			54,9%				10,3%					10,4%	3,3%	79,0%	7,9%			13,1%	100,0%
Avena	6,3%		77,0%		83,4%	4,0%			1,3%							88,7%	2,3%	1,3%		7,7%	100,0%
Centeno	4,0%	0,3%		84,8%	89,0%	0,0%	0,1%		1,9%					2,2%		93,2%	4,5%		0,0%	2,3%	100,0%
Total Cereales Invierno	52,1%	2,1%	0,4%	21,6%	76,2%	0,6%	0,0%	0,1%	10,5%							91,5%	5,0%	0,0%	0,4%	3,2%	100,0%
Maiz	1,1%	0,0%		0,0%	1,1%	83,9%		0,2%	1,2%							91,2%	2,5%	0,3%	1,7%	4,3%	100,0%
Otros Cereales Grano	78,2%	12,4%			90,6%											90,6%	9,4%				100,0%
Leguminosas Grano	0,7%				0,7%	4,1%		67,4%	8,3%							86,2%	9,5%		1,1%	3,2%	100,0%
Tubérculos	15,0%	0,4%		1,4%	16,8%	1,7%		0,1%	71,7%							92,7%	2,8%	0,1%	1,3%	3,1%	100,0%
Remolacha Azucarera																					
Girasol																					
Algodonero																					
Otros C. Industriales	95,9%				95,9%								4,1%			100,0%					100,0%
Cultivos Forrajeros	0,4%	0,0%	0,0%	0,0%	0,5%	0,2%	0,0%	0,0%	0,1%	0,0%					96,6%	0,0%	0,0%	0,1%	1,8%	100,0%	
Hortalizas y Flores	2,5%				2,5%	1,8%		0,3%	2,2%					1,0%	72,6%	80,3%	7,6%	1,0%	1,6%	9,4%	100,0%
Total Cultivos Herbáceos	4,6%	0,2%	0,0%	1,6%	6,4%	3,9%	0,0%	0,2%	3,1%	0,0%					96,5%	1,1%	0,0%	0,2%	2,0%	100,0%	
Barbecho	4,7%	0,2%	0,0%	2,5%	7,5%	3,4%	0,1%	0,4%	2,0%							20,9%	73,7%	0,2%	2,4%	2,9%	100,0%
Cultivos Leñosos	0,1%				0,1%	0,1%		0,0%	0,0%							0,2%	0,1%	97,5%	0,1%	2,2%	100,0%
Otras Asociaciones																		0,0%	100,0%		100,0%
Otras Superficies	0,0%	0,0%	0,0%	0,0%	0,0%	0,0%	0,0%	0,0%	0,0%							0,3%	0,1%	0,0%	0,0%	99,6%	100,0%
<b>TOTAL</b>	<b>0,4%</b>	<b>0,0%</b>	<b>0,0%</b>	<b>0,2%</b>	<b>0,6%</b>	<b>0,4%</b>	<b>0,0%</b>	<b>0,0%</b>	<b>0,3%</b>	<b>0,0%</b>					<b>7,5%</b>	<b>0,0%</b>	<b>0,6%</b>	<b>1,5%</b>	<b>0,6%</b>	<b>88,4%</b>	<b>100,0%</b>

Destino de las Superficies de Cultivos de 2020

Cultivo 2020	CULTIVO 2021 (%)																TOTAL				
	Cereales invierno					Maiz	Otros Cereales Grano	Leguminosas Grano	Tubérculos	Remolacha Azucarera	Girasol	Algodonero	Otros C. Industriales	Cultivos Forrajeros	Hortalizas y Flores	Total Cultivos Herbáceos		Barbecho	Cultivos Leñosos	Otras Asociaciones	Otras Superficies
	Trigo	Cebada	Avena	Centeno	Total																
Trigo	71,1%	1,3%	0,0%	1,4%	73,8%	0,9%	0,4%	0,0%	9,2%				0,1%	7,3%	0,2%	91,9%	6,4%	0,2%		1,5%	100,0%
Cebada	33,9%	30,1%		2,0%	66,0%	0,2%	1,3%		5,0%					14,3%		86,8%	7,1%			6,1%	100,0%
Avena			82,0%		82,0%									11,8%		93,8%	5,8%			0,5%	100,0%
Centeno	5,6%			78,6%	84,1%	0,0%			2,4%					2,3%		88,9%	9,0%			2,1%	100,0%
Total Cereales Invierno	52,7%	1,9%	0,5%	21,2%	76,3%	0,7%	0,3%	0,0%	7,3%				0,0%	6,2%	0,1%	91,0%	7,1%	0,1%		1,8%	100,0%
Maiz	0,9%		0,0%	0,0%	0,9%	84,2%		0,1%	1,2%					4,0%	0,2%	90,7%	5,4%	0,3%		3,6%	100,0%
Otros Cereales Grano				3,0%	3,0%									10,7%		13,7%	27,0%			59,3%	100,0%
Leguminosas Grano	3,3%				3,3%	5,2%		55,5%	2,2%					18,3%	0,7%	85,2%	13,0%	0,3%		1,6%	100,0%
Tubérculos	20,5%	0,8%	0,0%	0,9%	22,2%	1,5%		0,4%	65,9%					2,8%	0,3%	93,1%	3,9%	0,1%		2,8%	100,0%
Remolacha Azucarera														100,0%		100,0%					100,0%
Girasol																					
Algodonero																					
Otros C. Industriales													100,0%			100,0%					100,0%
Cultivos Forrajeros	0,2%	0,0%		0,0%	0,3%	0,2%		0,0%	0,1%					96,3%	0,0%	96,9%	0,6%	0,0%		2,5%	100,0%
Hortalizas y Flores	3,4%	2,2%			5,6%	1,1%			0,5%					1,4%	85,4%	94,0%	2,6%	0,0%		3,4%	100,0%
Total Cultivos Herbáceos	4,6%	0,2%	0,0%	1,6%	6,4%	3,9%	0,0%	0,1%	2,8%				0,0%	82,5%	0,3%	96,1%	1,4%	0,0%		2,5%	100,0%
Barbecho	3,7%	0,3%	0,0%	1,1%	5,1%	1,6%	0,0%	0,2%	1,2%					7,9%	0,5%	16,5%	70,8%	0,2%		12,6%	100,0%
Cultivos Leñosos			0,0%		0,0%	0,1%		0,0%	0,0%					0,1%	0,0%	0,3%	0,1%	97,2%		2,5%	100,0%
Otras Asociaciones	0,4%			0,0%	0,4%	1,1%		0,0%	0,6%					1,1%	0,1%	3,3%	2,3%	0,2%	0,0%	2,9%	100,0%
Otras Superficies	0,0%	0,0%	0,0%	0,0%	0,0%	0,0%		0,0%	0,0%					0,2%	0,0%	0,2%	0,0%	0,0%		99,7%	100,0%
<b>TOTAL</b>	<b>0,4%</b>	<b>0,0%</b>	<b>0,0%</b>	<b>0,1%</b>	<b>0,6%</b>	<b>0,4%</b>	<b>0,0%</b>	<b>0,0%</b>	<b>0,3%</b>					<b>7,5%</b>	<b>0,0%</b>	<b>8,8%</b>	<b>0,6%</b>	<b>1,5%</b>	<b>0,5%</b>	<b>88,5%</b>	<b>100,0%</b>



## 3.9.2 P. de Asturias. Matrices de Cambio de Cultivos.

Origen de las Superficies de Cultivos de 2021

Cultivo 2021	CULTIVO 2020 (%)														TOTAL						
	Cereales invierno				Maíz	Otros Cereales Grano	Leguminosas Grano	Tubérculos	Remolacha Azucarera	Girasol	Algodonero	Otros C. Industriales	Cultivos Forrajeros	Hortalizas y Flores		Total Cultivos Herbáceos	Barbecho	Cultivos Leñosos	Otras Asociaciones	Otras Superficies	
	Trigo	Cebada	Avena	Centeno																	Total
Trigo																100,0%				100,0%	
Cebada																					
Avena																					
Centeno																					
Total Cereales Invierno																100,0%				100,0%	
Maíz					24,8%								73,1%		97,9%					2,1%	100,0%
Otros Cereales Grano																					
Leguminosas Grano							76,4%						1,8%	2,3%	80,5%	4,2%		0,6%		14,7%	100,0%
Tubérculos							92,2%	2,6%					5,1%		100,0%						100,0%
Remolacha Azucarera																					
Girasol																					
Algodonero																					
Otros C. Industriales																					
Cultivos Forrajeros					0,2%		0,8%						83,8%	0,0%	84,8%	1,7%				13,4%	100,0%
Hortalizas y Flores							8,1%	3,8%					68,9%		80,9%	7,1%			12,0%		100,0%
Total Cultivos Herbáceos					0,7%		2,9%	0,0%					80,8%	0,4%	84,9%	1,9%			0,1%	13,1%	100,0%
Barbecho							3,6%						21,2%	2,3%	27,1%	68,9%				4,0%	100,0%
Cultivos Leñosos														0,2%	0,2%		97,2%			2,7%	100,0%
Otras Asociaciones																		100,0%			100,0%
Otras Superficies							0,0%	0,0%					0,1%	0,0%	0,1%	0,0%	0,0%	0,0%		99,9%	100,0%
<b>TOTAL</b>					<b>0,0%</b>		<b>0,0%</b>	<b>0,0%</b>					<b>1,3%</b>	<b>0,0%</b>	<b>1,4%</b>	<b>0,1%</b>	<b>0,3%</b>	<b>0,5%</b>		<b>97,7%</b>	<b>100,0%</b>

Destino de las Superficies de Cultivos de 2020

Cultivo 2020	CULTIVO 2021 (%)														TOTAL						
	Cereales invierno				Maíz	Otros Cereales Grano	Leguminosas Grano	Tubérculos	Remolacha Azucarera	Girasol	Algodonero	Otros C. Industriales	Cultivos Forrajeros	Hortalizas y Flores		Total Cultivos Herbáceos	Barbecho	Cultivos Leñosos	Otras Asociaciones	Otras Superficies	
	Trigo	Cebada	Avena	Centeno																	Total
Trigo																					
Cebada																					
Avena																					
Centeno																					
Total Cereales Invierno																					
Maíz					69,0%								31,0%		100,0%						100,0%
Otros Cereales Grano																					
Leguminosas Grano							55,7%	13,0%					23,3%	1,4%	93,4%	4,2%				2,4%	100,0%
Tubérculos								6,0%							16,5%					83,5%	100,0%
Remolacha Azucarera																					
Girasol																					
Algodonero																					
Otros C. Industriales																					
Cultivos Forrajeros					1,7%		0,0%	0,0%					92,1%		93,9%	0,9%				5,2%	100,0%
Hortalizas y Flores							6,5%						0,7%	45,1%	52,2%	10,4%	4,1%			33,3%	100,0%
Total Cultivos Herbáceos					2,2%		2,0%	0,5%					88,3%	0,5%	93,4%	1,1%	0,0%			5,5%	100,0%
Barbecho	3,6%				3,6%		1,7%						29,6%	0,7%	35,6%	45,7%				18,7%	100,0%
Cultivos Leñosos																	98,5%			1,5%	100,0%
Otras Asociaciones							0,0%											96,3%		3,4%	100,0%
Otras Superficies					0,0%		0,0%						0,2%	0,2%	0,2%	0,0%	0,0%			99,8%	100,0%
<b>TOTAL</b>	<b>0,0%</b>				<b>0,0%</b>		<b>0,0%</b>	<b>0,0%</b>	<b>0,0%</b>				<b>1,5%</b>	<b>0,0%</b>	<b>1,5%</b>	<b>0,1%</b>	<b>0,3%</b>	<b>0,5%</b>		<b>97,6%</b>	<b>100,0%</b>

3.9.3 Cantabria. Matrices de Cambio de Cultivos.

Origen de las Superficies de Cultivos de 2021

Cultivo 2021	CULTIVO 2020 (%)													TOTAL						
	Cereales invierno				Maíz	Otros Cereales Grano	Leguminosas Grano	Tubérculos	Remolacha Azucarera	Girasol	Algodonero	Otros C. Industriales	Cultivos Forrajeros		Hortalizas y Flores	Total Cultivos Herbáceos	Barbecho	Cultivos Leñosos	Otras Asociaciones	Otras Superficies
	Trigo	Cebada	Avena	Centeno																
Trigo	21,0%														42,3%	57,7%				100,0%
Cebada								0,3%							11,2%	88,8%				100,0%
Avena	28,7%														100,0%					100,0%
Centeno																				
Total Cereales Invierno	17,7%				17,7%									8,2%	42,1%	57,9%				100,0%
Maíz															100,0%					100,0%
Otros Cereales Grano																				
Leguminosas Grano	99,4%				99,4%										99,4%				0,6%	100,0%
Tubérculos	23,9%				23,9%										49,7%	18,6%			31,7%	100,0%
Remolacha Azucarera																				
Girasol																				
Algodonero																				
Otros C. Industriales																				
Cultivos Forrajeros	0,1%				0,1%			0,8%							93,0%	1,2%			5,9%	100,0%
Hortalizas y Flores																				
Total Cultivos Herbáceos	5,9%				5,9%			2,7%	0,5%						84,5%	9,4%			6,1%	100,0%
Barbecho	51,1%	11,9%	15,4%		78,4%				11,8%						91,8%	8,2%				100,0%
Cultivos Leñosos																	100,0%			100,0%
Otras Asociaciones																		100,0%		100,0%
Otras Superficies	0,0%				0,0%			0,0%							0,1%	0,0%			0,0%	99,9%
<b>TOTAL</b>	<b>0,1%</b>	<b>0,0%</b>	<b>0,0%</b>		<b>0,1%</b>			<b>0,0%</b>	<b>0,0%</b>					<b>0,9%</b>	<b>0,0%</b>			<b>0,0%</b>	<b>0,0%</b>	<b>98,7%</b>

Destino de las Superficies de Cultivos de 2020

Cultivo 2020	CULTIVO 2021 (%)													TOTAL						
	Cereales invierno				Maíz	Otros Cereales Grano	Leguminosas Grano	Tubérculos	Remolacha Azucarera	Girasol	Algodonero	Otros C. Industriales	Cultivos Forrajeros		Hortalizas y Flores	Total Cultivos Herbáceos	Barbecho	Cultivos Leñosos	Otras Asociaciones	Otras Superficies
	Trigo	Cebada	Avena	Centeno																
Trigo	19,1%		3,8%		22,8%										58,7%	34,7%			6,6%	100,0%
Cebada																100,0%				100,0%
Avena																100,0%				100,0%
Centeno																				
Total Cereales Invierno	16,1%		3,2%		19,2%										49,6%	44,9%			5,6%	100,0%
Maíz																				
Otros Cereales Grano																				
Leguminosas Grano	42,6%		34,6%		77,2%										100,0%					100,0%
Tubérculos			0,5%		0,5%	38,8%									39,3%	58,0%			2,8%	100,0%
Remolacha Azucarera																				
Girasol																				
Algodonero																				
Otros C. Industriales																				
Cultivos Forrajeros	1,0%	0,3%			1,3%	3,0%		1,6%							92,5%				7,5%	100,0%
Hortalizas y Flores																			75,4%	100,0%
Total Cultivos Herbáceos	4,0%	0,3%	1,3%		5,6%	3,0%		2,4%	2,5%						86,3%	6,4%			7,3%	100,0%
Barbecho	53,1%	22,9%			76,0%				9,3%						94,3%	5,7%				100,0%
Cultivos Leñosos																	98,4%		1,6%	100,0%
Otras Asociaciones																		51,7%	48,3%	100,0%
Otras Superficies								0,0%	0,0%						0,1%					99,9%
<b>TOTAL</b>	<b>0,1%</b>	<b>0,0%</b>	<b>0,0%</b>		<b>0,1%</b>	<b>0,0%</b>		<b>0,0%</b>	<b>0,1%</b>					<b>0,9%</b>	<b>0,0%</b>			<b>0,0%</b>	<b>0,0%</b>	<b>98,8%</b>

3.9.4 P. Vasco. Matrices de Cambio de Cultivos.

Origen de las Superficies de Cultivos de 2021

Cultivo 2021	CULTIVO 2020 (%)															TOTAL					
	Cereales invierno				Total	Maiz	Otros Cereales Grano	Leguminosas Grano	Tubérculos	Remolacha Azucarera	Girasol	Algodonero	Otros C. Industriales	Cultivos Forrajeros	Hortalizas y Flores		Total Cultivos Herbáceos	Barbecho	Cultivos Leñosos	Otras Asociaciones	Otras Superficies
	Trigo	Cebada	Avena	Centeno																	
Trigo	33,3%	8,2%	21,0%		62,5%			3,2%	9,3%	3,1%	4,6%			6,8%	1,0%	90,5%	9,5%			0,0%	100,0%
Cebada	62,7%	27,6%	2,7%		92,9%			1,1%	0,7%	0,2%	1,5%					96,5%	3,2%			0,3%	100,0%
Avena	22,2%	73,4%	3,5%		99,1%											99,1%	0,9%			0,0%	100,0%
Centeno																					
Total Cereales Invierno	43,4%	22,3%	12,2%		77,8%			2,1%	5,1%	1,7%	3,0%			3,5%	0,5%	93,7%	6,2%			0,1%	100,0%
Maiz						100,0%										100,0%					100,0%
Otros Cereales Grano																					100,0%
Leguminosas Grano	61,6%	21,4%			83,0%			0,1%	0,2%							85,5%	14,5%				100,0%
Tubérculos	54,6%	43,6%			98,3%				1,6%						2,2%	99,9%	0,1%				100,0%
Remolacha Azucarera	48,3%	40,5%			88,8%										11,2%	100,0%					100,0%
Girasol	71,4%	20,2%	2,2%		93,8%			2,7%						1,2%		97,7%	1,5%		0,1%	0,7%	100,0%
Algodonero																					100,0%
Otros C. Industriales	28,6%	37,8%			66,3%										33,7%	100,0%					100,0%
Cultivos Forrajeros	29,4%	8,5%	10,8%		48,7%			12,8%							15,0%	76,8%	16,7%			6,4%	100,0%
Hortalizas y Flores								8,5%							2,9%	99,8%				0,2%	100,0%
Total Cultivos Herbáceos	43,7%	22,1%	10,6%		76,5%	0,4%		2,5%	4,2%	1,3%	2,4%			3,4%	1,7%	92,9%	6,6%		0,0%	0,6%	100,0%
Barbecho	54,1%	11,5%			65,5%			4,3%			1,8%					71,7%	28,2%				100,0%
Cultivos Leñosos																		99,2%		0,8%	100,0%
Otras Asociaciones																			100,0%		100,0%
Otras Superficies	0,0%	0,0%	0,0%		0,0%			0,0%								0,0%	0,0%	0,1%	0,0%	99,9%	100,0%
<b>TOTAL</b>	<b>3,9%</b>	<b>1,9%</b>	<b>0,9%</b>		<b>6,7%</b>	<b>0,0%</b>		<b>0,2%</b>	<b>0,4%</b>	<b>0,1%</b>	<b>0,2%</b>			<b>0,3%</b>	<b>0,1%</b>	<b>8,1%</b>	<b>0,7%</b>	<b>2,3%</b>	<b>43,3%</b>	<b>45,6%</b>	<b>100,0%</b>

Destino de las Superficies de Cultivos de 2020

Cultivo 2020	CULTIVO 2021 (%)															TOTAL					
	Cereales invierno				Total	Maiz	Otros Cereales Grano	Leguminosas Grano	Tubérculos	Remolacha Azucarera	Girasol	Algodonero	Otros C. Industriales	Cultivos Forrajeros	Hortalizas y Flores		Total Cultivos Herbáceos	Barbecho	Cultivos Leñosos	Otras Asociaciones	Otras Superficies
	Trigo	Cebada	Avena	Centeno																	
Trigo	30,1%	41,7%	4,0%		75,7%			1,3%	2,2%	2,7%	8,1%			1,1%	4,3%	95,3%	4,7%			0,0%	100,0%
Cebada	15,0%	37,3%	26,6%		78,9%			0,9%	3,5%	4,5%	4,7%			2,8%	2,5%	98,0%	2,0%			0,0%	100,0%
Avena	81,8%	7,6%	2,7%		92,1%						1,1%				6,8%	100,0%				0,0%	100,0%
Centeno																					
Total Cereales Invierno	32,7%	35,8%	10,3%		78,8%			1,0%	2,3%	2,8%	6,2%			1,4%	4,1%	96,7%	3,3%			0,0%	100,0%
Maiz						100,0%										100,0%					100,0%
Otros Cereales Grano																					100,0%
Leguminosas Grano	48,1%	12,9%			61,0%			0,0%							31,5%	93,5%	6,3%			0,2%	100,0%
Tubérculos	91,0%	4,9%			95,9%			0,0%	0,7%		3,3%					100,0%					100,0%
Remolacha Azucarera	95,3%	4,7%			100,0%											100,0%					100,0%
Girasol	78,3%	18,8%			97,1%											97,1%	2,9%				100,0%
Algodonero																					100,0%
Otros C. Industriales	81,6%				81,6%						1,8%				16,6%	100,0%					100,0%
Cultivos Forrajeros	24,3%				24,3%										16,5%	99,9%				0,1%	100,0%
Hortalizas y Flores								6,5%							6,3%	99,5%				0,5%	100,0%
Total Cultivos Herbáceos	39,1%	30,7%	8,5%		78,4%	0,4%		0,9%	1,9%	2,6%	5,3%			1,8%	5,4%	97,0%	3,0%			0,0%	100,0%
Barbecho	51,0%	12,6%	0,9%		64,5%			3,4%	1,9%	0,0%	1,0%				14,6%	85,4%	14,5%			0,1%	100,0%
Cultivos Leñosos																		98,2%		1,8%	100,0%
Otras Asociaciones																			100,0%		0,0%
Otras Superficies	0,0%	0,0%	0,0%		0,0%										0,1%	0,1%	0,0%	0,0%	100,0%	99,9%	100,0%
<b>TOTAL</b>	<b>3,5%</b>	<b>2,6%</b>	<b>0,7%</b>		<b>6,8%</b>	<b>0,0%</b>		<b>0,1%</b>	<b>0,2%</b>	<b>0,2%</b>	<b>0,4%</b>			<b>0,1%</b>	<b>0,6%</b>	<b>8,5%</b>	<b>0,3%</b>	<b>2,3%</b>	<b>43,3%</b>	<b>45,6%</b>	<b>100,0%</b>

3.9.5 Navarra. Matrices de Cambio de Cultivos.

Origen de las Superficies de Cultivos de 2021

Cultivo 2021	CULTIVO 2020 (%)																	TOTAL				
	Cereales invierno					Maíz	Otros Cereales Grano	Leguminosas Grano	Tubérculos	Remolacha Azucarera	Girasol	Algodonero	Otros C. Industriales	Cultivos Forrajeros	Hortalizas y Flores	Total Cultivos Herbáceos	Barbecho		Cultivos Leñosos	Otras Asociaciones	Otras Superficies	
	Trigo	Cebada	Avena	Centeno	Total																	
Trigo	28,1%	21,4%	7,5%		57,0%	2,1%	0,5%	3,8%			4,5%		5,1%	4,1%	0,3%	77,5%	21,9%	0,1%	0,3%	0,3%	100,0%	
Cebada	39,9%	33,3%	1,3%		74,4%	2,0%	0,0%	0,2%		0,1%			1,1%	0,9%	0,4%	79,2%	20,6%	0,0%		0,2%	100,0%	
Avena	42,5%	30,9%	19,1%		92,4%	0,0%									3,3%	96,4%	2,6%	0,0%		1,0%	100,0%	
Centeno	40,9%	15,8%		3,2%	59,8%	2,1%		12,0%								73,9%	24,8%			1,2%	100,0%	
Total Cereales Invierno	34,5%	27,3%	5,9%	0,0%	67,7%	1,9%	0,2%	2,0%			2,2%		3,2%	2,4%	0,3%	79,9%	19,6%	0,0%	0,1%	0,3%	100,0%	
Maíz	18,6%	8,6%			27,3%	49,7%	0,1%	0,1%		0,4%	0,4%			2,2%	7,7%	5,4%	93,2%	6,7%	0,1%		0,0%	100,0%
Otros Cereales Grano	7,2%	12,6%			19,9%	0,3%	55,3%								5,9%	81,4%	18,6%			0,1%	100,0%	
Leguminosas Grano	42,1%	31,8%			73,9%	4,1%		11,1%					7,8%			96,9%	3,0%			0,1%	100,0%	
Tubérculos		8,1%			8,1%				70,7%							100,0%					100,0%	
Remolacha Azucarera																						
Girasol	64,8%	6,9%	3,0%		74,7%	16,2%					6,5%				0,0%	97,4%	2,6%				100,0%	
Algodonero																						
Otros C. Industriales	25,5%	34,1%	1,8%		61,4%	5,3%	0,4%				0,0%		10,6%	1,7%	12,5%	91,9%	5,0%	0,0%		3,1%	100,0%	
Cultivos Forrajeros	11,0%	15,0%			26,0%	2,3%		0,3%								97,0%	2,2%			0,8%	100,0%	
Hortalizas y Flores	14,8%	5,0%	0,4%		20,2%	13,9%					1,4%		0,9%	6,9%	42,8%	86,1%	10,9%	0,4%		2,6%	100,0%	
Total Cultivos Herbáceos	30,4%	24,0%	4,3%	0,0%	58,8%	6,5%	1,5%	1,7%	0,0%	0,0%	1,7%		3,1%	8,0%	2,2%	83,5%	15,9%	0,0%	0,1%	0,5%	100,0%	
Barbecho	22,6%	30,1%	1,3%	0,5%	54,4%	2,5%	0,5%	1,8%	0,0%	0,0%			1,0%	1,2%	3,3%	64,7%	33,0%	1,0%	0,2%	1,1%	100,0%	
Cultivos Leñosos	0,2%	0,1%			0,3%											0,9%	1,9%	97,1%		0,1%	100,0%	
Otras Asociaciones																			100,0%		100,0%	
Otras Superficies	0,1%	0,1%	0,0%		0,2%	0,0%		0,0%		0,0%			0,0%	0,0%	0,0%	0,3%	0,2%	0,0%	0,0%	99,5%	100,0%	
<b>TOTAL</b>	<b>8,1%</b>	<b>7,0%</b>	<b>1,1%</b>	<b>0,0%</b>	<b>16,2%</b>	<b>1,6%</b>	<b>0,4%</b>	<b>0,5%</b>	<b>0,0%</b>	<b>0,0%</b>	<b>0,4%</b>		<b>0,7%</b>	<b>1,9%</b>	<b>0,7%</b>	<b>22,3%</b>	<b>5,4%</b>	<b>3,4%</b>	<b>0,0%</b>	<b>68,8%</b>	<b>100,0%</b>	

Destino de las Superficies de Cultivos de 2020

Cultivo 2020	CULTIVO 2021 (%)																	TOTAL				
	Cereales invierno					Maíz	Otros Cereales Grano	Leguminosas Grano	Tubérculos	Remolacha Azucarera	Girasol	Algodonero	Otros C. Industriales	Cultivos Forrajeros	Hortalizas y Flores	Total Cultivos Herbáceos	Barbecho		Cultivos Leñosos	Otras Asociaciones	Otras Superficies	
	Trigo	Cebada	Avena	Centeno	Total																	
Trigo	27,1%	34,7%	7,9%	0,5%	70,3%	4,4%	0,5%	2,6%			1,8%		2,4%	2,4%	1,0%	85,4%	13,9%	0,1%		0,7%	100,0%	
Cebada	23,8%	33,3%	6,6%	0,2%	63,9%	2,3%	0,9%	2,3%	0,0%		0,2%		3,7%	3,7%	0,4%	77,5%	21,2%	0,1%		1,2%	100,0%	
Avena	55,1%	8,6%	26,8%		90,6%						0,6%				1,3%	92,7%	5,9%			1,4%	100,0%	
Centeno				12,8%	12,8%											12,8%	87,2%				100,0%	
Total Cereales Invierno	27,5%	32,3%	8,6%	0,4%	68,8%	3,2%	0,6%	2,3%	0,0%		1,0%		2,9%	2,8%	0,7%	82,3%	16,7%	0,1%		0,9%	100,0%	
Maíz	10,3%	8,8%	0,0%	0,1%	19,4%	58,8%	0,1%	1,3%			2,3%			2,5%	2,5%	4,8%	91,7%	7,6%			0,7%	100,0%
Otros Cereales Grano	10,7%	0,4%			11,2%	0,6%	81,0%							0,8%		93,5%	6,5%				100,0%	
Leguminosas Grano	62,1%	3,6%		2,7%	68,4%	0,5%		11,8%							0,9%	81,6%	18,2%			0,2%	100,0%	
Tubérculos									96,3%							96,3%	3,7%				100,0%	
Remolacha Azucarera						100,0%										100,0%					100,0%	
Girasol	88,4%	1,5%			89,8%						2,0%					97,5%	0,3%			2,2%	100,0%	
Algodonero																						
Otros C. Industriales	53,5%	10,6%	6,6%		70,7%	5,7%		5,3%					10,8%		0,7%	93,1%	6,8%			0,1%	100,0%	
Cultivos Forrajeros	16,8%	3,2%	0,5%		20,4%	7,7%	1,6%				0,0%			0,7%	63,0%	95,4%	3,2%			1,4%	100,0%	
Hortalizas y Flores	3,0%	4,0%			7,0%	14,7%		0,0%	0,4%				13,8%	0,4%	34,7%	71,0%	24,0%	2,9%		2,2%	100,0%	
Total Cultivos Herbáceos	27,0%	24,9%	6,5%	0,4%	58,7%	7,9%	1,9%	2,2%	0,1%	1,0%			3,1%	7,6%	2,1%	84,6%	14,3%	0,1%		1,0%	100,0%	
Barbecho	31,5%	26,7%	0,7%	0,5%	59,4%	2,3%	1,8%	0,3%			0,1%		0,7%	0,7%	1,1%	66,4%	30,1%	1,2%		2,3%	100,0%	
Cultivos Leñosos	0,1%	0,0%	0,0%		0,2%	0,0%										0,3%	1,4%	98,0%		0,3%	100,0%	
Otras Asociaciones	59,9%				59,9%											59,9%	23,2%		8,3%	8,6%	100,0%	
Otras Superficies	0,0%	0,0%	0,0%	0,0%	0,1%	0,0%	0,0%	0,0%					0,0%	0,0%	0,0%	0,2%	0,1%	0,0%		99,8%	100,0%	
<b>TOTAL</b>	<b>7,8%</b>	<b>7,0%</b>	<b>1,5%</b>	<b>0,1%</b>	<b>16,4%</b>	<b>1,9%</b>	<b>0,5%</b>	<b>0,5%</b>	<b>0,0%</b>	<b>0,2%</b>			<b>0,8%</b>	<b>1,7%</b>	<b>0,6%</b>	<b>22,6%</b>	<b>4,9%</b>	<b>3,5%</b>	<b>0,0%</b>	<b>69,0%</b>	<b>100,0%</b>	

3.9.6 La Rioja. Matrices de Cambio de Cultivos.

Origen de las Superficies de Cultivos de 2021

Cultivo 2021	CULTIVO 2020 (%)															TOTAL					
	Cereales invierno					Maíz	Otros Cereales Grano	Leguminosas Grano	Tubérculos	Remolacha Azucarera	Girasol	Algodonero	Otros C. Industriales	Cultivos Forrajeros	Hortalizas y Flores		Total Cultivos Herbáceos	Barbecho	Cultivos Leñosos	Otras Asociaciones	Otras Superficies
	Trigo	Cebada	Avena	Centeno	Total																
Trigo	48,7%	17,4%	0,1%		66,2%		0,2%	1,5%	2,6%	3,0%	1,7%		2,5%	0,5%	6,3%	84,5%	14,5%	0,7%		0,2%	100,0%
Cebada	46,0%	30,3%	0,1%	0,2%	76,6%	0,1%	0,9%	0,1%	0,4%	2,5%	1,1%		1,5%	1,5%	0,6%	85,1%	13,6%	0,5%		0,8%	100,0%
Avena	35,6%	7,7%	6,7%		50,0%											50,0%	40,4%			9,6%	100,0%
Centeno	100,0%				100,0%											100,0%					100,0%
Total Cereales Invierno	47,5%	22,8%	0,1%	0,1%	70,5%	0,0%	0,5%	0,9%	1,7%	2,8%	1,5%		2,1%	0,9%	3,9%	84,7%	14,2%	0,6%		0,5%	100,0%
Maíz						100,0%										100,0%					100,0%
Otros Cereales Grano	68,6%	20,2%		1,5%	90,3%											90,3%	9,5%			0,1%	100,0%
Leguminosas Grano	73,6%	19,3%			93,0%											100,0%					100,0%
Tubérculos	69,5%	25,1%			94,6%					1,0%					0,3%	95,9%	3,7%			0,4%	100,0%
Remolacha Azucarera	71,0%	29,0%			100,0%											100,0%					100,0%
Girasol	55,7%	38,9%			94,6%											94,6%				5,4%	100,0%
Algodonero																					
Otros C. Industriales	53,9%	36,4%			90,4%		1,3%									91,7%	8,3%			0,0%	100,0%
Cultivos Forrajeros	8,4%	6,2%			14,6%											80,3%	1,1%			18,6%	100,0%
Hortalizas y Flores	32,1%	25,6%			57,6%					3,4%			4,9%		12,8%	78,6%	6,9%	0,1%	0,1%	14,3%	100,0%
Total Cultivos Herbáceos	47,7%	22,8%	0,1%	0,1%	70,8%	0,1%	0,4%	0,7%	1,4%	2,5%	1,2%		1,9%	2,3%	3,8%	85,2%	12,9%	0,5%	0,0%	1,4%	100,0%
Barbecho	22,1%	24,6%	0,2%		46,9%	0,3%	1,1%	0,1%	0,3%	0,1%			0,5%	0,4%	2,5%	52,2%	37,5%	7,1%	0,1%	3,1%	100,0%
Cultivos Leñosos	0,3%	0,3%			0,6%	0,0%			0,0%						0,0%	0,6%	1,2%	98,2%		0,1%	100,0%
Otras Asociaciones																			100,0%		100,0%
Otras Superficies	0,1%	0,1%			0,1%	0,0%			0,0%	0,0%			0,0%		0,0%	0,2%	0,4%	0,1%		99,4%	100,0%
<b>TOTAL</b>	<b>6,9%</b>	<b>3,8%</b>	<b>0,0%</b>	<b>0,0%</b>	<b>10,7%</b>	<b>0,0%</b>	<b>0,1%</b>	<b>0,1%</b>	<b>0,2%</b>	<b>0,3%</b>	<b>0,2%</b>		<b>0,3%</b>	<b>0,3%</b>	<b>0,6%</b>	<b>12,7%</b>	<b>3,3%</b>	<b>15,0%</b>	<b>0,0%</b>	<b>69,0%</b>	<b>100,0%</b>

Destino de las Superficies de Cultivos de 2020

Cultivo 2020	CULTIVO 2021 (%)															TOTAL					
	Cereales invierno					Maíz	Otros Cereales Grano	Leguminosas Grano	Tubérculos	Remolacha Azucarera	Girasol	Algodonero	Otros C. Industriales	Cultivos Forrajeros	Hortalizas y Flores		Total Cultivos Herbáceos	Barbecho	Cultivos Leñosos	Otras Asociaciones	Otras Superficies
	Trigo	Cebada	Avena	Centeno	Total																
Trigo	44,2%	29,8%	0,1%	0,0%	74,1%		6,1%	0,3%	1,5%	0,9%	1,0%		2,0%	0,4%	2,3%	88,4%	10,3%	0,7%		0,6%	100,0%
Cebada	28,7%	35,6%	0,0%		64,4%		3,3%	0,1%	1,0%	0,7%	1,3%		2,4%	0,5%	3,3%	76,8%	20,8%	1,1%		1,3%	100,0%
Avena	36,0%	26,9%	4,1%		66,9%											66,9%	33,1%				100,0%
Centeno		48,5%			48,5%		51,5%									100,0%					100,0%
Total Cereales Invierno	38,6%	31,9%	0,1%	0,0%	70,6%		5,2%	0,2%	1,3%	0,8%	1,1%		2,1%	0,4%	2,6%	84,3%	14,0%	0,8%		0,8%	100,0%
Maíz		14,9%			14,9%	44,7%										59,6%	36,5%	3,4%		0,5%	100,0%
Otros Cereales Grano	15,9%	42,0%			57,9%											61,5%	38,5%				100,0%
Leguminosas Grano	94,4%	3,1%			97,5%											97,5%	2,5%				100,0%
Tubérculos	80,6%	8,5%			89,1%											89,1%	3,9%	0,4%		6,5%	100,0%
Remolacha Azucarera	59,1%	34,5%			93,6%				0,5%						5,1%	99,2%	0,7%			0,1%	100,0%
Girasol	68,4%	31,6%			100,0%											100,0%					100,0%
Algodonero																					
Otros C. Industriales	60,2%	24,7%			84,8%											93,8%	6,1%			0,1%	100,0%
Cultivos Forrajeros	10,0%	21,6%			31,7%											95,4%	4,6%				100,0%
Hortalizas y Flores	68,7%	4,6%			73,3%			0,3%	0,1%						10,8%	84,5%	13,8%	0,5%		1,2%	100,0%
Total Cultivos Herbáceos	41,5%	29,8%	0,0%	0,0%	71,3%	0,1%	4,3%	0,2%	1,1%	0,7%	0,9%		1,8%	1,8%	3,0%	85,3%	13,1%	0,7%		0,9%	100,0%
Barbecho	27,6%	18,5%	0,1%		46,3%		1,8%		0,2%				0,6%	0,1%	1,0%	50,0%	36,6%	5,3%		8,1%	100,0%
Cultivos Leñosos	0,3%	0,2%			0,5%											0,5%	1,5%	97,6%		0,4%	100,0%
Otras Asociaciones																8,0%	61,8%		30,1%		100,0%
Otras Superficies	0,0%	0,0%	0,0%		0,1%		0,0%		0,0%	0,0%			0,0%	0,1%	0,1%	0,3%	0,1%	0,0%		99,6%	100,0%
<b>TOTAL</b>	<b>6,2%</b>	<b>4,4%</b>	<b>0,0%</b>	<b>0,0%</b>	<b>10,7%</b>	<b>0,0%</b>	<b>0,6%</b>	<b>0,0%</b>	<b>0,1%</b>	<b>0,1%</b>	<b>0,1%</b>		<b>0,3%</b>	<b>0,3%</b>	<b>0,5%</b>	<b>12,7%</b>	<b>3,2%</b>	<b>14,9%</b>	<b>0,0%</b>	<b>69,2%</b>	<b>100,0%</b>

3.9.7 Aragón. Matrices de Cambio de Cultivos.

Origen de las Superficies de Cultivos de 2021

Cultivo 2021	CULTIVO 2020 (%)																			TOTAL	
	Cereales invierno					Maíz	Otros Cereales Grano	Leguminosas Grano	Tubérculos	Remolacha Azucarera	Girasol	Algodonero	Otros C. Industriales	Cultivos Forrajeros	Hortalizas y Flores	Total Cultivos Herbáceos	Barbecho	Cultivos Leñosos	Otras Asociaciones		Otras Superficies
	Trigo	Cebada	Avena	Centeno	Total																
Trigo	25,9%	25,5%	0,2%	0,3%	52,0%	1,4%	0,8%	1,8%	0,0%	2,4%	1,1%	3,1%	0,2%	62,8%	36,8%	0,0%		0,4%	100,0%		
Cebada	14,9%	41,7%	0,8%	0,3%	57,7%	3,1%	0,8%	1,4%	0,0%	1,3%	0,1%	1,6%	0,2%	66,1%	33,1%	0,1%		0,6%	100,0%		
Avena	8,4%	6,6%	24,1%		39,0%	0,9%	0,7%			0,6%				42,8%	55,8%	0,0%		1,4%	100,0%		
Centeno	3,3%	31,9%	0,8%	18,4%	54,4%		6,9%			0,2%				61,6%	37,5%			0,9%	100,0%		
Total Cereales Invierno	17,8%	35,5%	1,3%	0,6%	55,3%	2,5%	0,9%	1,4%	0,0%	1,6%	0,4%	2,0%	0,2%	64,3%	35,0%	0,1%		0,6%	100,0%		
Maíz	10,3%	26,7%			37,0%	48,4%	0,0%	0,1%	0,1%	0,5%		0,1%	9,8%	96,9%	2,2%	0,7%		0,2%	100,0%		
Otros Cereales Grano	7,5%	12,2%	0,9%	1,0%	21,6%	0,2%	22,2%		0,1%	1,2%		3,1%	3,2%	51,6%	48,2%	0,1%		0,1%	100,0%		
Leguminosas Grano	19,7%	52,8%		1,2%	73,7%		2,2%	8,1%				0,2%	5,1%	89,4%	7,5%	0,1%		3,1%	100,0%		
Tubérculos	18,3%	43,0%			61,3%	14,0%			9,9%				3,6%	94,8%	2,4%			2,8%	100,0%		
Remolacha Azucarera																					
Girasol	26,1%	44,9%	0,2%	0,6%	71,8%	3,9%	4,5%	0,5%		16,1%			0,9%	97,7%	1,5%			0,8%	100,0%		
Algodonero																					
Otros C. Industriales	18,0%	35,8%			53,8%	1,0%		0,2%				3,5%	0,3%	59,8%	39,6%			0,6%	100,0%		
Cultivos Forrajeros	4,3%	10,2%	0,6%	0,1%	15,2%	3,1%	0,6%	0,1%				0,3%	74,0%	93,8%	4,5%	0,5%	0,0%	1,2%	100,0%		
Hortalizas y Flores	8,6%	44,1%			52,7%	8,2%				1,7%		2,5%	2,4%	81,8%	14,2%			4,0%	100,0%		
Total Cultivos Herbáceos	15,2%	30,9%	1,1%	0,5%	47,7%	5,3%	1,8%	1,1%	0,0%	1,4%	0,5%	12,0%	0,3%	70,2%	29,0%	0,2%	0,0%	0,7%	100,0%		
Barbecho	17,0%	37,4%	3,4%	1,7%	59,5%	0,5%	4,2%	0,4%	0,0%	0,0%			1,0%	65,8%	32,7%	0,4%		1,1%	100,0%		
Cultivos Leñosos	0,2%	0,9%			1,1%	0,1%	0,0%	0,0%				0,0%	0,0%	1,2%	1,0%	97,4%		0,4%	100,0%		
Otras Asociaciones																	100,0%		100,0%		
Otras Superficies	0,0%	0,1%	0,0%	0,0%	0,1%	0,0%	0,0%	0,0%	0,0%	0,0%	0,0%	0,0%	0,0%	0,2%	0,2%	0,0%		99,5%	100,0%		
<b>TOTAL</b>	<b>5,1%</b>	<b>10,7%</b>	<b>0,6%</b>	<b>0,3%</b>	<b>16,6%</b>	<b>1,2%</b>	<b>0,8%</b>	<b>0,3%</b>	<b>0,0%</b>	<b>0,3%</b>	<b>0,1%</b>	<b>2,8%</b>	<b>0,1%</b>	<b>22,3%</b>	<b>9,9%</b>	<b>5,3%</b>	<b>0,0%</b>	<b>62,6%</b>	<b>100,0%</b>		

Destino de las Superficies de Cultivos de 2020

Cultivo 2020	CULTIVO 2021 (%)																			TOTAL	
	Cereales invierno					Maíz	Otros Cereales Grano	Leguminosas Grano	Tubérculos	Remolacha Azucarera	Girasol	Algodonero	Otros C. Industriales	Cultivos Forrajeros	Hortalizas y Flores	Total Cultivos Herbáceos	Barbecho	Cultivos Leñosos	Otras Asociaciones		Otras Superficies
	Trigo	Cebada	Avena	Centeno	Total																
Trigo	25,0%	31,1%	0,8%	0,2%	57,1%	2,7%	1,5%	0,6%	0,0%	1,2%	0,4%	2,5%	0,1%	66,2%	33,4%	0,2%		0,3%	100,0%		
Cebada	11,7%	41,3%	0,3%	0,9%	54,2%	3,4%	1,2%	0,7%	0,0%	1,0%	0,4%	2,8%	0,3%	64,0%	34,9%	0,4%		0,6%	100,0%		
Avena	2,0%	13,8%	20,4%	0,4%	36,6%		1,6%			0,1%		3,0%		41,2%	58,3%			0,5%	100,0%		
Centeno	5,7%	11,5%		19,0%	36,2%		3,8%	0,6%		0,5%		0,5%		41,7%	58,1%			0,2%	100,0%		
Total Cereales Invierno	15,3%	36,7%	1,2%	1,0%	54,2%	3,0%	1,3%	0,6%	0,0%	1,0%	0,4%	2,7%	0,3%	63,5%	35,7%	0,3%		0,5%	100,0%		
Maíz	5,7%	26,7%	0,4%		32,8%	53,2%	0,2%		0,1%	0,7%		0,1%	7,4%	95,0%	4,4%	0,3%		0,3%	100,0%		
Otros Cereales Grano	4,7%	9,8%	0,4%	2,4%	17,3%	0,1%	27,8%	0,4%		1,3%		2,2%		49,0%	50,6%	0,1%		0,3%	100,0%		
Leguminosas Grano	29,9%	49,2%			79,1%		0,3%	4,0%		0,4%		0,1%	1,4%	85,1%	14,6%	0,2%		0,2%	100,0%		
Tubérculos	2,1%	17,4%			19,5%	48,5%	14,4%		15,0%					97,4%	0,3%			2,3%	100,0%		
Remolacha Azucarera																					
Girasol	36,8%	42,7%	0,9%	0,2%	80,6%	2,1%	3,8%			12,0%			0,4%	98,9%	0,9%			0,1%	100,0%		
Algodonero																					
Otros C. Industriales	45,2%	12,6%			57,8%	0,7%	27,6%	0,2%				3,5%	8,2%	99,9%		0,0%		0,1%	100,0%		
Cultivos Forrajeros	5,5%	6,0%	0,3%	0,0%	11,8%	4,8%	1,2%	0,3%	0,0%	0,1%		0,0%	77,2%	95,4%	3,4%	0,0%		1,1%	100,0%		
Hortalizas y Flores	12,2%	30,7%			42,9%	14,2%			0,5%			1,6%	13,0%	86,9%	8,7%	3,0%		1,4%	100,0%		
Total Cultivos Herbáceos	13,8%	31,4%	0,9%	0,8%	47,0%	5,9%	2,4%	0,6%	0,0%	1,0%	0,3%	12,2%	0,3%	69,8%	29,4%	0,3%		0,6%	100,0%		
Barbecho	18,2%	35,6%	2,8%	1,1%	57,7%	0,3%	5,1%	0,1%	0,0%	0,0%	0,5%	1,3%	0,1%	65,1%	33,0%	0,5%		1,3%	100,0%		
Cultivos Leñosos	0,0%	0,2%	0,0%		0,2%	0,2%	0,0%	0,0%				0,3%		0,7%	0,7%	98,0%		0,6%	100,0%		
Otras Asociaciones												14,6%					85,4%		100,0%		
Otras Superficies	0,0%	0,1%	0,0%	0,0%	0,2%	0,0%	0,0%	0,0%	0,0%	0,0%	0,0%	0,1%	0,0%	0,2%	0,2%	0,0%		99,6%	100,0%		
<b>TOTAL</b>	<b>4,9%</b>	<b>10,6%</b>	<b>0,5%</b>	<b>0,3%</b>	<b>16,3%</b>	<b>1,4%</b>	<b>1,0%</b>	<b>0,1%</b>	<b>0,0%</b>	<b>0,2%</b>	<b>0,1%</b>	<b>2,9%</b>	<b>0,1%</b>	<b>22,2%</b>	<b>10,0%</b>	<b>5,3%</b>	<b>0,0%</b>	<b>62,6%</b>	<b>100,0%</b>		

3.9.8 Cataluña. Matrices de Cambio de Cultivos.

Origen de las Superficies de Cultivos de 2021

Cultivo 2021	CULTIVO 2020 (%)																TOTAL				
	Cereales invierno					Maíz	Otros Cereales Grano	Leguminosas Grano	Tubérculos	Remolacha Azucarera	Girasol	Algodonero	Otros C. Industriales	Cultivos Forrajeros	Hortalizas y Flores	Total Cultivos Herbáceos		Barbecho	Cultivos Leñosos	Otras Asociaciones	Otras Superficies
	Trigo	Cebada	Avena	Centeno	Total																
Trigo	21,8%	56,6%	0,4%		78,7%	5,3%	0,3%	2,7%			0,3%		3,0%	4,0%	0,1%	94,3%	5,2%	0,1%	0,0%	0,4%	
Cebada	20,6%	59,1%	2,0%		81,7%	3,5%	0,2%	1,6%		0,4%			1,7%	4,9%	0,1%	94,1%	5,1%	0,3%	0,0%	0,5%	
Avena	17,9%	32,2%	29,1%		79,2%	0,5%	1,3%	0,3%					0,5%	8,5%		90,2%	8,8%	0,2%		0,8%	
Centeno	20,3%	27,4%		30,9%	78,6%			7,7%						4,3%		90,5%	9,5%				
Total Cereales Invierno	20,9%	57,9%	1,9%	0,0%	80,7%	4,0%	0,2%	1,9%		0,4%			2,0%	4,7%	0,1%	94,1%	5,2%	0,2%	0,0%	0,5%	
Maíz	12,0%	18,4%	1,1%		31,4%	53,7%	0,0%	0,2%	0,1%	0,4%			0,4%	9,1%	0,3%	95,7%	2,3%	1,0%		0,9%	
Otros Cereales Grano	0,8%	1,5%			2,3%	2,1%	89,2%	0,4%					0,1%	3,1%	0,0%	97,3%	2,0%	0,0%		0,6%	
Leguminosas Grano	19,5%	60,1%	4,6%		84,3%			1,2%						5,4%		96,8%	2,4%			0,8%	
Tubérculos									56,3%						3,9%	60,2%				39,8%	
Remolacha Azucarera																					
Girasol	15,9%	37,0%	0,6%		53,6%	8,2%				12,4%				15,5%		89,6%	9,9%			0,6%	
Algodonero																					
Otros C. Industriales	14,9%	58,4%	0,2%		73,5%	1,0%							14,6%	6,8%	0,3%	96,1%	2,7%			1,2%	
Cultivos Forrajeros	3,9%	15,2%	1,3%	0,1%	20,5%	3,9%	0,6%	0,1%		0,4%			0,8%	69,7%	0,1%	96,1%	3,4%	0,2%		0,3%	
Hortalizas y Flores	2,3%	5,2%			7,4%	1,4%		2,6%	0,2%				2,6%	2,1%	73,6%	89,9%	8,3%	0,4%	0,2%	1,2%	
Total Cultivos Herbáceos	15,6%	43,1%	1,6%	0,0%	60,3%	8,2%	5,0%	1,4%	0,0%	0,4%			1,9%	16,1%	1,4%	94,7%	4,4%	0,3%	0,0%	0,6%	
Barbecho	5,6%	19,3%	0,8%		25,7%	2,7%	0,7%	0,4%		0,6%			0,7%	6,9%	1,0%	38,7%	52,4%	6,6%	0,0%	2,4%	
Cultivos Leñosos	0,0%	0,2%	0,0%		0,2%	0,0%	0,0%	0,0%					0,0%	0,0%	0,0%	0,3%	0,7%	98,6%		0,4%	
Otras Asociaciones																			100,0%		
Otras Superficies	0,0%	0,1%	0,0%		0,1%	0,0%	0,0%	0,0%	0,0%				0,0%	0,1%	0,0%	0,2%	0,2%	0,1%	0,0%	99,5%	
<b>TOTAL</b>	<b>2,3%</b>	<b>6,4%</b>	<b>0,2%</b>	<b>0,0%</b>	<b>9,0%</b>	<b>1,2%</b>	<b>0,7%</b>	<b>0,2%</b>	<b>0,0%</b>	<b>0,1%</b>			<b>0,3%</b>	<b>2,4%</b>	<b>0,2%</b>	<b>14,1%</b>	<b>1,7%</b>	<b>9,6%</b>	<b>0,0%</b>	<b>74,6%</b>	

Destino de las Superficies de Cultivos de 2020

Cultivo 2020	CULTIVO 2021 (%)																TOTAL				
	Cereales invierno					Maíz	Otros Cereales Grano	Leguminosas Grano	Tubérculos	Remolacha Azucarera	Girasol	Algodonero	Otros C. Industriales	Cultivos Forrajeros	Hortalizas y Flores	Total Cultivos Herbáceos		Barbecho	Cultivos Leñosos	Otras Asociaciones	Otras Superficies
	Trigo	Cebada	Avena	Centeno	Total																
Trigo	25,2%	52,7%	1,1%	0,1%	79,0%	6,6%	0,3%	2,0%		0,6%			2,7%	4,0%	0,3%	95,5%	3,9%	0,1%		0,5%	
Cebada	23,3%	54,0%	0,7%	0,1%	78,1%	3,6%	0,2%	2,2%		0,5%			3,7%	5,6%	0,2%	94,1%	4,8%	0,3%		0,7%	
Avena	4,1%	46,5%	16,7%		67,3%	5,6%		4,3%		0,2%			0,3%	12,5%		90,3%	5,3%	0,3%		4,1%	
Centeno				60,9%	60,9%									39,1%		100,0%					
Total Cereales Invierno	23,2%	53,4%	1,3%	0,1%	78,0%	4,5%	0,2%	2,2%		0,5%			3,4%	5,4%	0,2%	94,4%	4,6%	0,2%		0,8%	
Maíz	11,6%	17,0%	0,1%		28,7%	56,8%	1,3%			0,6%			0,3%	7,7%	0,3%	95,8%	3,6%	0,2%		0,4%	
Otros Cereales Grano	1,3%	1,3%	0,2%	0,1%	2,9%	0,0%	92,2%	0,4%						2,0%		97,5%	1,5%	0,0%		0,9%	
Leguminosas Grano	34,7%	45,7%	0,2%		80,6%	1,5%	1,5%	6,7%						0,8%	3,2%	94,3%	2,8%	0,2%		2,6%	
Tubérculos						37,5%			19,2%						20,2%	76,9%				23,1%	
Remolacha Azucarera																					
Girasol	9,9%	37,9%			47,8%	7,2%				16,1%				15,0%		86,2%	13,8%				
Algodonero																					
Otros C. Industriales	28,2%	34,9%	0,3%		63,3%	2,0%	0,4%						21,4%	6,5%	2,4%	95,9%	3,9%	0,0%		0,1%	
Cultivos Forrajeros	4,4%	12,0%	0,5%	0,0%	16,9%	4,8%	1,0%	0,5%		0,6%			1,2%	68,3%	0,2%	93,5%	4,6%	0,1%		1,9%	
Hortalizas y Flores	0,6%	2,0%			2,6%	1,6%	0,0%		0,0%				0,5%	0,6%	77,4%	82,6%	6,7%	1,7%		9,0%	
Total Cultivos Herbáceos	17,7%	39,1%	0,9%	0,1%	57,8%	8,6%	5,1%	1,6%	0,0%	0,6%			2,8%	16,1%	1,6%	94,3%	4,4%	0,2%		1,1%	
Barbecho	8,2%	17,9%	0,7%	0,1%	26,9%	1,7%	0,9%	0,3%		0,5%			0,7%	4,7%	1,3%	37,0%	50,2%	4,1%		8,7%	
Cultivos Leñosos	0,0%	0,2%	0,0%		0,2%	0,1%	0,0%							0,1%	0,0%	0,4%	1,1%	98,0%		0,5%	
Otras Asociaciones	4,8%	4,4%			9,2%									2,8%		12,0%	0,8%		75,1%	12,1%	
Otras Superficies	0,0%	0,0%	0,0%		0,1%	0,0%	0,0%	0,0%	0,0%	0,0%			0,0%	0,0%	0,0%	0,1%	0,1%	0,0%		99,8%	
<b>TOTAL</b>	<b>2,7%</b>	<b>5,9%</b>	<b>0,1%</b>	<b>0,0%</b>	<b>8,7%</b>	<b>1,3%</b>	<b>0,7%</b>	<b>0,2%</b>	<b>0,0%</b>	<b>0,1%</b>			<b>0,4%</b>	<b>2,4%</b>	<b>0,3%</b>	<b>14,1%</b>	<b>1,6%</b>	<b>9,5%</b>	<b>0,0%</b>	<b>74,8%</b>	



3.9.9 Baleares. Matrices de Cambio de Cultivos.

Origen de las Superficies de Cultivos de 2021

Cultivo 2021	CULTIVO 2020 (%)														TOTAL							
	Cereales invierno				Total	Maiz	Otros Cereales Grano	Leguminosas Grano	Tubérculos	Remolacha Azucarera	Girasol	Algodonero	Otros C. Industriales	Cultivos Forrajeros		Hortalizas y Flores	Total Cultivos Herbáceos	Barbecho	Cultivos Leñosos	Otras Asociaciones	Otras Superficies	
	Trigo	Cebada	Avena	Centeno																		
Trigo	14,3%	17,6%	4,0%		36,0%			3,6%	1,1%					29,2%	12,2%	82,1%	17,1%			0,8%	100,0%	
Cebada	4,7%	35,7%	4,4%		44,9%		0,2%	6,0%	0,3%					23,6%	1,0%	76,1%	21,6%	0,1%		2,2%	100,0%	
Avena	1,2%	3,7%	12,6%		17,5%									38,6%		56,1%	35,7%			8,2%	100,0%	
Centeno																						
Total Cereales Invierno	6,0%	28,8%	5,3%		40,1%		0,1%	4,9%	0,4%					26,4%	2,8%	74,8%	22,5%	0,0%		2,6%	100,0%	
Maiz						73,1%										79,7%	16,7%			3,6%	100,0%	
Otros Cereales Grano	9,8%	2,2%	6,6%		18,6%		21,7%	0,8%						0,6%		55,7%	44,3%				100,0%	
Leguminosas Grano	33,3%	25,1%	0,4%		58,9%			11,3%								74,3%	25,4%			0,3%	100,0%	
Tubérculos	44,6%	8,9%			53,5%				14,7%							88,1%	10,9%			1,1%	100,0%	
Remolacha Azucarera																						
Girasol																						
Algodonero																						
Otros C. Industriales													57,0%	18,1%		75,1%	20,4%			4,5%	100,0%	
Cultivos Forrajeros	0,8%	8,9%	4,5%	0,0%	14,1%	0,1%	0,3%	0,1%						59,6%	0,2%	74,3%	15,8%	2,3%	0,0%	7,6%	100,0%	
Hortalizas y Flores	2,3%	0,3%	0,1%		2,6%	7,2%		0,2%	3,9%					0,5%	5,8%	83,8%	6,5%	1,6%	1,5%	6,7%	100,0%	
Total Cultivos Herbáceos	4,3%	18,1%	4,5%	0,0%	26,9%	1,2%	0,4%	2,5%	0,6%					0,1%	37,8%	75,1%	18,9%	1,1%	0,1%	4,8%	100,0%	
Barbecho	0,7%	4,7%	1,4%		6,8%	0,0%	0,1%	0,2%	0,0%					0,2%	17,7%	27,5%	65,2%	4,4%	0,1%	2,8%	100,0%	
Cultivos Leñosos		0,1%			0,1%										0,5%	0,7%	1,2%	98,0%		0,2%	100,0%	
Otras Asociaciones																			100,0%		100,0%	
Otras Superficies	0,0%	0,1%	0,0%		0,1%				0,0%						0,3%	0,4%	0,7%	0,3%	0,0%	98,5%	100,0%	
<b>TOTAL</b>	<b>0,6%</b>	<b>2,5%</b>	<b>0,6%</b>	<b>0,0%</b>	<b>3,7%</b>	<b>0,2%</b>	<b>0,1%</b>	<b>0,3%</b>	<b>0,1%</b>					<b>0,0%</b>	<b>6,0%</b>	<b>0,9%</b>	<b>11,2%</b>	<b>7,6%</b>	<b>12,4%</b>	<b>0,0%</b>	<b>68,7%</b>	<b>100,0%</b>

Destino de las Superficies de Cultivos de 2020

Cultivo 2020	CULTIVO 2021 (%)														TOTAL							
	Cereales invierno				Total	Maiz	Otros Cereales Grano	Leguminosas Grano	Tubérculos	Remolacha Azucarera	Girasol	Algodonero	Otros C. Industriales	Cultivos Forrajeros		Hortalizas y Flores	Total Cultivos Herbáceos	Barbecho	Cultivos Leñosos	Otras Asociaciones	Otras Superficies	
	Trigo	Cebada	Avena	Centeno																		
Trigo	25,6%	34,7%	1,5%		61,8%		2,4%	5,3%	11,2%					6,5%	3,0%	90,2%	9,1%			0,7%	100,0%	
Cebada	6,9%	57,8%	1,0%		65,8%		0,1%	0,9%	0,5%					16,8%	0,1%	84,1%	13,7%	0,7%		1,5%	100,0%	
Avena	6,2%	27,9%	13,3%		47,4%		1,4%	0,1%						32,9%	0,1%	81,8%	16,0%			2,2%	100,0%	
Centeno														100,0%		100,0%					100,0%	
Total Cereales Invierno	9,6%	49,2%	3,2%		62,0%		0,7%	1,4%	2,0%					18,1%	0,5%	84,6%	13,4%	0,5%		1,5%	100,0%	
Maiz						58,8%										97,7%	2,3%				100,0%	
Otros Cereales Grano		13,9%			13,9%		48,2%									85,0%	15,0%				100,0%	
Leguminosas Grano	11,4%	79,8%			91,1%		0,4%	3,2%						0,9%	0,4%	96,1%	3,9%				100,0%	
Tubérculos	15,1%	17,0%			32,1%				27,4%							97,1%	2,4%			0,5%	100,0%	
Remolacha Azucarera																						
Girasol																						
Algodonero																						
Otros C. Industriales							4,3%							9,1%		33,8%	66,2%				100,0%	
Cultivos Forrajeros	4,8%	16,1%	4,4%		25,4%	0,1%	0,3%	0,1%	0,1%					0,0%	47,4%	73,9%	21,5%	1,0%		3,5%	100,0%	
Hortalizas y Flores	14,0%	4,9%			18,8%	0,6%	0,2%		2,7%					1,0%	53,3%	76,6%	20,9%	0,5%		2,0%	100,0%	
Total Cultivos Herbáceos	7,3%	27,7%	3,5%		38,5%	0,9%	0,7%	0,6%	1,1%					0,0%	31,7%	78,8%	17,9%	0,7%		2,5%	100,0%	
Barbecho	2,2%	11,6%	3,2%		17,0%	0,3%	0,8%	0,3%	0,2%					0,0%	9,8%	29,0%	62,4%	1,8%		6,7%	100,0%	
Cultivos Leñosos		0,0%			0,0%										0,9%	1,0%	2,6%	94,7%		1,7%	100,0%	
Otras Asociaciones															7,2%	41,2%	32,5%		22,9%	3,4%	100,0%	
Otras Superficies	0,0%	0,1%	0,1%		0,2%	0,0%		0,0%	0,0%					0,0%	0,5%	0,8%	0,3%	0,0%		98,8%	100,0%	
<b>TOTAL</b>	<b>1,0%</b>	<b>4,1%</b>	<b>0,7%</b>		<b>5,8%</b>	<b>0,1%</b>	<b>0,1%</b>	<b>0,1%</b>	<b>0,1%</b>					<b>0,0%</b>	<b>4,8%</b>	<b>0,7%</b>	<b>11,7%</b>	<b>7,3%</b>	<b>12,0%</b>	<b>0,0%</b>	<b>68,9%</b>	<b>100,0%</b>

3.9.10 Castilla y León. Matrices de Cambio de Cultivos.

Origen de las Superficies de Cultivos de 2021

Cultivo 2021	CULTIVO 2020 (%)																TOTAL				
	Cereales invierno					Maíz	Otros Cereales Grano	Leguminosas Grano	Tubérculos	Remolacha Azucarera	Girasol	Algodonero	Otros C. Industriales	Cultivos Forrajeros	Hortalizas y Flores	Total Cultivos Herbáceos		Barbecho	Cultivos Leñosos	Otras Asociaciones	Otras Superficies
	Trigo	Cebada	Avena	Centeno	Total																
Trigo	31,2%	16,8%	1,1%	0,7%	49,8%	0,7%	0,3%	6,5%	0,9%	0,4%	16,1%	1,1%	3,3%	0,3%	79,3%	20,3%	0,0%	0,0%	0,4%	100,0%	
Cebada	26,6%	38,9%	0,9%	0,6%	67,0%	0,3%	0,3%	4,8%	0,7%	11,5%	0,6%	3,2%	0,3%	89,4%	10,2%	0,0%	0,0%	0,4%	100,0%		
Avena	11,0%	9,8%	29,2%	2,3%	52,3%	0,0%	1,7%	0,7%	0,1%	8,1%	0,1%	8,9%	0,3%	72,2%	25,5%	0,0%	0,0%	2,2%	100,0%		
Centeno	7,3%	8,3%	2,2%	36,5%	54,3%	0,1%	1,3%	1,5%	0,4%	0,0%	2,2%	1,2%	2,7%	0,1%	63,8%	34,8%	0,0%	0,0%	1,4%	100,0%	
Total Cereales Invierno	27,0%	26,6%	2,2%	2,6%	58,3%	0,4%	0,4%	5,2%	0,7%	0,5%	12,9%	0,8%	3,5%	0,3%	83,0%	16,5%	0,0%	0,0%	0,5%	100,0%	
Maíz	6,9%	2,2%	0,2%	0,3%	9,5%	73,6%	0,2%	1,7%	1,8%	5,1%	2,1%	0,2%	3,0%	0,5%	97,9%	1,8%	0,0%	0,0%	0,3%	100,0%	
Otros Cereales Grano	8,2%	7,5%	2,1%	3,0%	20,9%		43,5%	3,6%	0,0%	3,5%		0,8%	3,6%	0,0%	76,0%	23,2%			0,8%	100,0%	
Leguminosas Grano	29,3%	41,0%	2,0%	1,3%	73,5%	1,7%	2,0%	17,6%	0,2%	0,2%	1,0%	0,1%	1,8%	0,0%	98,1%	1,8%			0,1%	100,0%	
Tubérculos	15,5%	29,6%	0,2%	3,7%	49,1%	19,1%		3,4%	11,2%	0,7%	2,2%	1,2%	3,7%	3,5%	94,0%	5,5%		0,3%	0,2%	100,0%	
Remolacha Azucarera	32,6%	16,5%			49,1%	16,6%	0,5%	2,8%	4,4%	12,8%	1,6%	2,7%	6,7%	0,4%	97,3%	2,7%	0,0%		0,0%	100,0%	
Girasol	38,0%	35,6%	1,0%	2,1%	76,6%	1,7%	0,5%	1,1%	0,1%	0,5%	13,9%	0,4%	1,3%	0,1%	96,2%	3,5%	0,0%		0,3%	100,0%	
Algodonero		100,0%			100,0%										100,0%					100,0%	
Otros C. Industriales	33,5%	29,7%	0,7%	0,1%	64,1%	0,8%	0,2%	2,0%	0,4%	0,1%	1,8%		16,5%	4,2%	90,5%	8,8%	0,0%		0,6%	100,0%	
Cultivos Forrajeros	12,8%	13,4%	2,5%	1,7%	30,3%	0,6%	0,5%	1,3%	0,2%	0,2%	0,6%		0,0%	58,1%	91,8%	7,4%	0,0%		0,8%	100,0%	
Hortalizas y Flores	17,0%	21,4%	2,9%	1,9%	43,2%	6,3%	3,2%	3,1%	6,8%	2,1%	0,5%		0,5%	0,6%	93,9%	5,7%			0,4%	100,0%	
Total Cultivos Herbáceos	25,5%	25,2%	2,0%	2,2%	54,9%	4,3%	0,9%	4,6%	0,8%	0,7%	10,3%	0,9%	8,8%	0,4%	86,6%	12,8%	0,0%	0,0%	0,5%	100,0%	
Barbecho	23,9%	19,3%	3,7%	6,9%	53,8%	0,6%	1,3%	0,7%	0,1%	0,2%	2,4%		0,2%	3,6%	63,0%	35,6%	0,2%	0,1%	1,2%	100,0%	
Cultivos Leñosos	0,3%	0,5%	0,0%	0,0%	0,9%	0,0%		0,6%		0,1%	1,1%		0,3%	0,1%	3,0%	2,6%	94,0%		0,4%	100,0%	
Otras Asociaciones																		100,0%		100,0%	
Otras Superficies	0,1%	0,0%	0,0%	0,0%	0,1%	0,0%	0,0%	0,0%	0,0%	0,0%	0,0%		0,0%	0,0%	0,2%	0,2%	0,0%	0,0%	99,5%	100,0%	
<b>TOTAL</b>	<b>9,2%</b>	<b>8,9%</b>	<b>0,8%</b>	<b>1,1%</b>	<b>20,1%</b>	<b>1,3%</b>	<b>0,3%</b>	<b>1,4%</b>	<b>0,2%</b>	<b>0,2%</b>	<b>3,3%</b>	<b>0,3%</b>	<b>2,9%</b>	<b>0,1%</b>	<b>30,3%</b>	<b>6,3%</b>	<b>1,0%</b>	<b>0,0%</b>	<b>62,3%</b>	<b>100,0%</b>	

Destino de las Superficies de Cultivos de 2020

Cultivo 2020	CULTIVO 2021 (%)																TOTAL				
	Cereales invierno					Maíz	Otros Cereales Grano	Leguminosas Grano	Tubérculos	Remolacha Azucarera	Girasol	Algodonero	Otros C. Industriales	Cultivos Forrajeros	Hortalizas y Flores	Total Cultivos Herbáceos		Barbecho	Cultivos Leñosos	Otras Asociaciones	Otras Superficies
	Trigo	Cebada	Avena	Centeno	Total																
Trigo	29,9%	27,8%	1,0%	0,8%	59,6%	1,1%	0,2%	3,6%	0,3%	0,6%	11,1%	1,6%	4,2%	0,3%	82,7%	16,9%	0,0%		0,4%	100,0%	
Cebada	16,8%	42,4%	0,9%	1,0%	61,2%	0,4%	0,2%	5,2%	0,7%	0,3%	10,9%	0,0%	1,5%	4,6%	85,4%	14,2%	0,1%		0,3%	100,0%	
Avena	11,5%	9,9%	29,3%	2,7%	53,3%	0,3%	0,7%	2,7%	0,1%	3,1%		0,4%	9,2%	0,6%	70,2%	28,4%	0,0%		1,4%	100,0%	
Centeno	5,6%	5,0%	1,7%	33,8%	46,1%	0,4%	0,7%	1,3%	0,7%	4,9%		0,1%	4,5%	0,3%	58,9%	39,9%	0,0%		1,2%	100,0%	
Total Cereales Invierno	22,0%	32,2%	2,2%	2,8%	59,3%	0,7%	0,3%	4,1%	0,5%	0,4%	10,3%	0,0%	1,4%	4,6%	82,0%	17,5%	0,0%		0,5%	100,0%	
Maíz	4,3%	2,3%	0,0%	0,1%	6,6%	78,2%		1,5%	2,9%	2,1%	3,4%		0,3%	1,3%	97,0%	2,8%	0,0%		0,3%	100,0%	
Otros Cereales Grano	7,4%	8,2%	4,2%	4,1%	23,9%	0,9%	33,0%	6,7%		0,3%	4,3%		0,3%	4,1%	75,0%	24,2%			0,8%	100,0%	
Leguminosas Grano	40,1%	32,0%	0,4%	1,1%	73,5%	1,6%	0,7%	13,8%	0,5%	0,3%	2,0%		0,6%	2,7%	96,0%	3,3%	0,4%		0,3%	100,0%	
Tubérculos	32,7%	29,2%	0,3%	1,5%	63,7%	10,6%	0,0%	0,7%	9,5%	3,2%	1,2%		0,6%	2,6%	96,9%	3,0%			0,1%	100,0%	
Remolacha Azucarera	13,9%	28,1%		0,1%	42,1%	31,7%		0,9%	0,6%	9,4%	5,4%		0,3%	2,5%	94,5%	4,8%	0,4%		0,3%	100,0%	
Girasol	43,5%	34,1%	2,1%	0,7%	80,4%	0,9%	0,3%	0,4%	0,1%	11,5%			0,2%	0,6%	94,6%	4,7%	0,4%		0,3%	100,0%	
Algodonero																					
Otros C. Industriales	33,7%	20,1%	0,3%	4,3%	58,4%	1,3%	0,7%	0,2%	0,9%	1,6%	4,3%		25,4%	0,1%	93,2%	5,6%	1,1%		0,2%	100,0%	
Cultivos Forrajeros	10,2%	10,6%	2,6%	1,0%	24,4%	1,5%	0,3%	0,7%	0,3%	0,4%	1,2%		0,6%	61,5%	91,0%	8,2%	0,0%		0,8%	100,0%	
Hortalizas y Flores	20,1%	22,6%	1,6%	1,1%	45,4%	5,0%	0,0%	0,2%	5,0%	0,4%	2,7%		1,5%	0,7%	93,4%	6,0%	0,2%		0,4%	100,0%	
Total Cultivos Herbáceos	23,2%	28,5%	2,0%	2,2%	56,0%	4,6%	0,7%	3,7%	0,6%	0,5%	8,6%	0,0%	1,3%	9,3%	85,8%	13,6%	0,1%		0,5%	100,0%	
Barbecho	28,3%	15,5%	3,4%	5,7%	52,9%	0,4%	1,0%	0,3%	0,2%	0,1%	1,5%		0,6%	3,6%	60,7%	36,6%	0,4%		2,3%	100,0%	
Cultivos Leñosos	0,1%	0,2%	0,0%		0,3%	0,0%				0,0%	0,0%		0,0%	0,1%	0,5%	1,3%	97,6%		0,6%	100,0%	
Otras Asociaciones	10,5%	5,6%			16,1%				4,4%						20,6%	23,7%		55,3%	0,5%	100,0%	
Otras Superficies	0,1%	0,1%	0,0%	0,0%	0,2%	0,0%	0,0%	0,0%	0,0%	0,0%	0,0%		0,0%	0,0%	0,2%	0,1%	0,0%		99,6%	100,0%	
<b>TOTAL</b>	<b>8,9%</b>	<b>9,7%</b>	<b>0,8%</b>	<b>1,0%</b>	<b>20,4%</b>	<b>1,4%</b>	<b>0,3%</b>	<b>1,1%</b>	<b>0,2%</b>	<b>0,2%</b>	<b>2,7%</b>	<b>0,0%</b>	<b>0,4%</b>	<b>3,1%</b>	<b>30,0%</b>	<b>6,5%</b>	<b>1,1%</b>	<b>0,0%</b>	<b>62,4%</b>	<b>100,0%</b>	

## 3.9.11 Madrid. Matrices de Cambio de Cultivos.

## Origen de las Superficies de Cultivos de 2021

Cultivo 2021	CULTIVO 2020 (%)														TOTAL						
	Cereales invierno					Maíz	Otros Cereales Grano	Leguminosas Grano	Tubérculos	Remolacha Azucarera	Girasol	Algodonero	Otros C. Industriales	Cultivos Forrajeros		Hortalizas y Flores	Total Cultivos Herbáceos	Barbecho	Cultivos Leñosos	Otras Asociaciones	Otras Superficies
	Trigo	Cebada	Avena	Centeno	Total																
Trigo	16,7%	17,6%	1,1%	0,0%	35,4%	1,6%	0,6%	6,4%							1,3%	49,5%	50,1%			0,4%	100,0%
Cebada	2,8%	37,5%	1,9%	0,1%	42,4%	1,2%	1,1%	9,3%			1,2%				0,2%	55,3%	41,8%	0,2%		2,7%	100,0%
Avena	15,7%	14,1%	20,6%		50,4%			2,3%								52,7%	40,3%	0,8%		6,2%	100,0%
Centeno	2,4%	4,0%		55,9%	62,4%										6,3%	68,7%	31,3%				100,0%
Total Cereales Invierno	7,9%	29,0%	3,3%	1,2%	41,5%	1,2%	0,8%	7,7%			0,7%				0,6%	53,7%	43,8%	0,2%		2,3%	100,0%
Maíz	8,8%	19,1%			27,9%	59,6%									6,6%	96,8%	3,1%			0,1%	100,0%
Otros Cereales Grano	0,5%	13,4%	0,3%		14,1%		36,3%	0,9%								51,3%	48,6%			0,0%	100,0%
Leguminosas Grano	11,9%	40,5%	2,5%		54,9%		0,4%	12,2%							4,4%	72,5%	19,8%			7,7%	100,0%
Tubérculos						75,8%			3,9%						10,2%	90,0%	10,0%				100,0%
Remolacha Azucarera																					
Girasol																					
Algodonero																					
Otros C. Industriales	47,3%				47,3%			2,1%								52,7%	46,6%	0,7%		0,0%	100,0%
Cultivos Forrajeros	1,1%	7,8%	0,6%	0,2%	9,7%	3,4%	0,1%	2,0%							55,2%	70,3%	19,0%			10,7%	100,0%
Hortalizas y Flores	11,1%	8,5%			19,5%	3,9%			0,4%							71,7%	17,1%	9,5%		1,7%	100,0%
Total Cultivos Herbáceos	8,4%	26,0%	2,5%	0,9%	37,8%	4,7%	2,9%	6,6%	0,0%	0,5%		1,0%	3,2%	2,0%	58,8%	38,0%	0,4%			2,8%	100,0%
Barbecho	10,9%	38,9%	5,2%	0,9%	56,0%	0,2%	4,8%	0,8%	0,1%	0,0%		0,1%	1,0%	0,1%	63,1%	34,5%	0,3%			2,1%	100,0%
Cultivos Leñosos	0,0%	0,5%	0,0%		0,6%		0,0%	0,1%							0,7%	0,7%	0,5%	98,4%		0,4%	100,0%
Otras Asociaciones																					
Otras Superficies	0,0%	0,0%	0,0%		0,0%	0,0%	0,0%								0,0%	0,0%	0,0%			99,7%	100,0%
<b>TOTAL</b>	<b>2,0%</b>	<b>6,5%</b>	<b>0,8%</b>	<b>0,2%</b>	<b>9,4%</b>	<b>0,6%</b>	<b>0,8%</b>	<b>0,8%</b>	<b>0,0%</b>	<b>0,1%</b>		<b>0,1%</b>	<b>0,5%</b>	<b>0,2%</b>	<b>12,6%</b>	<b>7,7%</b>	<b>5,3%</b>			<b>74,4%</b>	<b>100,0%</b>

## Destino de las Superficies de Cultivos de 2020

Cultivo 2020	CULTIVO 2021 (%)														TOTAL							
	Cereales invierno					Maíz	Otros Cereales Grano	Leguminosas Grano	Tubérculos	Remolacha Azucarera	Girasol	Algodonero	Otros C. Industriales	Cultivos Forrajeros		Hortalizas y Flores	Total Cultivos Herbáceos	Barbecho	Cultivos Leñosos	Otras Asociaciones	Otras Superficies	
	Trigo	Cebada	Avena	Centeno	Total																	
Trigo	20,4%	7,3%	5,9%	0,2%	33,8%	2,6%	0,2%	5,8%					6,6%	0,3%	1,9%	51,1%	48,9%	0,0%		0,0%	100,0%	
Cebada	6,4%	28,8%	1,6%	0,1%	36,9%	1,7%	1,5%	5,9%							0,4%	47,0%	52,2%	0,4%		0,3%	100,0%	
Avena	3,5%	12,4%	19,8%		35,7%		0,3%	3,1%							0,4%	39,5%	60,5%	0,0%		0,0%	100,0%	
Centeno	0,2%	3,4%		51,6%	55,2%										0,5%	55,6%	44,4%				100,0%	
Total Cereales Invierno	9,0%	22,5%	3,9%	1,1%	36,5%	1,7%	1,1%	5,5%					1,4%	0,6%	0,7%	47,4%	52,0%	0,3%		0,2%	100,0%	
Maíz	6,8%	10,5%			17,3%	58,4%			14,8%						3,2%	96,0%	3,3%			0,7%	100,0%	
Otros Cereales Grano	1,8%	7,3%			9,1%		34,8%	0,5%							0,0%	44,4%	55,5%	0,0%		0,1%	100,0%	
Leguminosas Grano	17,9%	55,3%	2,0%		75,3%		0,8%	13,7%							1,3%	91,7%	7,8%	0,5%			100,0%	
Tubérculos									32,3%							41,2%	58,8%				100,0%	
Remolacha Azucarera																						
Girasol	48,2%	49,9%			98,1%											98,1%	1,9%				100,0%	
Algodonero																						
Otros C. Industriales	37,0%	20,3%			57,3%			32,6%								91,7%	8,1%			0,2%	100,0%	
Cultivos Forrajeros	5,0%				5,0%	7,9%		1,2%	2,4%							80,3%	19,0%	0,7%		0,0%	100,0%	
Hortalizas y Flores	12,4%	4,1%		4,4%	20,8%	6,1%		0,0%								94,9%	3,0%			2,1%	100,0%	
Total Cultivos Herbáceos	9,4%	22,1%	3,1%	0,9%	35,5%	4,4%	3,0%	5,5%	0,8%				1,1%	3,1%	1,9%	55,3%	44,1%	0,3%		0,3%	100,0%	
Barbecho	15,5%	27,2%	3,8%	0,7%	47,2%	0,2%	4,6%	2,4%	0,1%						0,7%	58,4%	39,3%	0,3%		2,0%	100,0%	
Cultivos Leñosos		0,2%	0,1%		0,3%											0,9%	0,5%	98,4%		0,2%	100,0%	
Otras Asociaciones																						
Otras Superficies	0,0%	0,2%	0,1%		0,3%	0,0%	0,0%	0,1%							0,0%	0,4%	0,2%	0,0%		99,3%	100,0%	
<b>TOTAL</b>	<b>2,4%</b>	<b>5,0%</b>	<b>0,7%</b>	<b>0,2%</b>	<b>8,3%</b>	<b>0,6%</b>	<b>0,7%</b>	<b>1,0%</b>	<b>0,1%</b>				<b>0,3%</b>	<b>0,6%</b>	<b>0,3%</b>	<b>11,8%</b>	<b>8,8%</b>	<b>5,3%</b>			<b>74,1%</b>	<b>100,0%</b>

3.9.12 Castilla la Mancha. Matrices de Cambio de Cultivos.

Origen de las Superficies de Cultivos de 2021

Cultivo 2021	CULTIVO 2020 (%)																			TOTAL	
	Cereales invierno					Maíz	Otros Cereales Grano	Leguminosas Grano	Tubérculos	Remolacha Azucarera	Girasol	Algodonero	Otros C. Industriales	Cultivos Forrajeros	Hortalizas y Flores	Total Cultivos Herbáceos	Barbecho	Cultivos Leñosos	Otras Asociaciones		Otras Superficies
	Trigo	Cebada	Avena	Centeno	Total																
Trigo	16,0%	14,2%	2,0%	0,2%	32,4%	1,5%	1,0%	9,8%	0,3%	6,7%	3,7%	1,1%	3,7%	60,3%	39,0%	0,2%		0,5%	100,0%		
Cebada	6,0%	29,3%	2,2%	0,3%	37,8%	0,2%	1,1%	8,9%	0,1%	13,4%	0,8%	0,8%	2,5%	65,6%	33,4%	0,2%		0,9%	100,0%		
Avena	8,8%	30,1%	20,1%	0,7%	59,6%	0,4%	2,7%	1,4%		0,1%	0,3%	2,7%	0,6%	67,7%	31,6%	0,1%		0,6%	100,0%		
Centeno	6,8%	8,2%	0,1%	12,9%	28,0%		3,4%	4,2%		1,7%	0,0%	5,4%	0,3%	43,1%	48,4%	0,0%		8,4%	100,0%		
Total Cereales Invierno	8,3%	26,0%	3,8%	0,5%	38,7%	0,5%	1,3%	8,3%	0,1%	10,6%	1,3%	1,1%	2,5%	64,4%	34,6%	0,1%		0,9%	100,0%		
Maíz	12,7%	8,5%	0,6%		21,8%	45,4%	0,1%	2,6%	0,2%			8,2%	8,3%	93,0%	6,9%	0,0%		0,1%	100,0%		
Otros Cereales Grano	2,3%	13,3%	5,4%	0,5%	21,5%		14,2%	6,9%		2,3%		0,1%	0,4%	45,5%	53,3%	0,1%		1,1%	100,0%		
Leguminosas Grano	16,1%	60,1%	3,0%	0,1%	79,4%		4,4%	6,5%		2,1%		0,6%	0,1%	94,0%	5,7%	0,1%		0,2%	100,0%		
Tubérculos	28,0%	10,3%			38,3%	6,7%			3,8%					96,4%	3,3%			0,3%	100,0%		
Remolacha Azucarera																					
Girasol	8,4%	77,8%	0,1%	0,0%	86,4%	0,0%	0,5%	0,2%		10,6%		0,0%	0,5%	98,3%	1,5%	0,0%		0,2%	100,0%		
Algodonero																					
Otros C. Industriales	16,9%	16,0%	2,0%	0,1%	35,1%	4,1%	1,8%	5,7%		3,2%		27,5%	0,1%	79,2%	18,9%	1,4%		0,5%	100,0%		
Cultivos Forrajeros	5,9%	16,5%	5,3%	0,2%	28,0%	3,0%	1,8%	0,8%	0,4%	0,6%		0,6%	36,5%	73,1%	24,5%	0,1%		2,3%	100,0%		
Hortalizas y Flores	15,4%	33,4%	0,8%	0,1%	49,6%	5,1%	0,2%	1,3%	0,0%	1,1%		10,2%	4,1%	92,3%	6,4%	1,0%		0,3%	100,0%		
Total Cultivos Herbáceos	8,8%	31,7%	3,4%	0,4%	44,3%	1,2%	2,0%	6,7%	0,1%	8,7%	1,9%	2,5%	2,7%	70,3%	28,7%	0,2%		0,8%	100,0%		
Barbecho	12,8%	36,8%	8,7%	1,2%	59,5%	0,2%	5,0%	1,4%	0,0%	0,3%		0,4%	1,5%	68,5%	28,6%	1,1%	0,0%	1,7%	100,0%		
Cultivos Leñosos	0,2%	1,2%	0,1%	0,0%	1,4%	0,0%	0,1%	0,1%		0,0%		0,0%	0,1%	1,7%	1,6%	96,5%		0,2%	100,0%		
Otras Asociaciones																	100,0%		100,0%		
Otras Superficies	0,1%	0,1%	0,1%	0,0%	0,2%	0,0%	0,0%	0,0%	0,0%	0,0%		0,0%	0,1%	0,4%	0,6%	0,1%	0,0%	98,8%	100,0%		
<b>TOTAL</b>	<b>3,3%</b>	<b>11,0%</b>	<b>1,7%</b>	<b>0,2%</b>	<b>16,3%</b>	<b>0,3%</b>	<b>1,0%</b>	<b>1,6%</b>	<b>0,0%</b>	<b>1,9%</b>	<b>0,4%</b>	<b>0,8%</b>	<b>0,6%</b>	<b>23,0%</b>	<b>9,8%</b>	<b>13,7%</b>	<b>0,0%</b>	<b>53,5%</b>	<b>100,0%</b>		

Destino de las Superficies de Cultivos de 2020

Cultivo 2020	CULTIVO 2021 (%)																			TOTAL	
	Cereales invierno					Maíz	Otros Cereales Grano	Leguminosas Grano	Tubérculos	Remolacha Azucarera	Girasol	Algodonero	Otros C. Industriales	Cultivos Forrajeros	Hortalizas y Flores	Total Cultivos Herbáceos	Barbecho	Cultivos Leñosos	Otras Asociaciones		Otras Superficies
	Trigo	Cebada	Avena	Centeno	Total																
Trigo	14,2%	18,1%	3,7%	0,5%	36,6%	1,0%	0,7%	6,3%	0,2%	5,0%	2,2%	1,5%	2,8%	56,5%	42,0%	0,7%		0,8%	100,0%		
Cebada	3,8%	27,0%	3,8%	0,2%	34,8%	0,2%	1,3%	7,1%	0,0%	14,0%	0,6%	1,3%	1,9%	61,3%	36,6%	1,5%		0,6%	100,0%		
Avena	3,4%	12,8%	16,4%	0,0%	32,6%	0,1%	3,3%	2,3%		0,1%	0,5%	2,7%	0,3%	41,9%	55,5%	0,6%		2,0%	100,0%		
Centeno	3,0%	15,6%	4,2%	13,4%	36,3%		2,2%	0,6%		0,3%	0,2%	0,9%	0,1%	40,5%	58,0%	0,1%		1,4%	100,0%		
Total Cereales Invierno	5,9%	23,5%	5,1%	0,4%	35,0%	0,3%	1,4%	6,3%	0,1%	10,5%	0,9%	1,5%	1,9%	58,0%	40,0%	1,2%		0,8%	100,0%		
Maíz	15,5%	6,3%	1,7%		23,6%	41,1%		0,6%		0,0%		6,3%	9,0%	91,5%	7,6%	0,3%		0,7%	100,0%		
Otros Cereales Grano	3,0%	11,3%	3,7%	0,8%	18,7%	0,0%	14,9%	5,6%		1,0%		0,8%	1,5%	42,6%	54,1%	0,8%		2,5%	100,0%		
Leguminosas Grano	18,0%	55,8%	1,2%	0,6%	75,6%	0,4%	4,6%	5,2%		0,3%		1,6%	0,4%	88,5%	9,8%	0,9%		0,9%	100,0%		
Tubérculos	32,9%	37,3%			70,2%	1,7%		0,3%	3,5%					87,4%	7,0%			5,6%	100,0%		
Remolacha Azucarera																					
Girasol	10,5%	71,8%	0,1%	0,2%	82,7%		1,3%	1,4%		11,2%		0,7%	0,3%	97,9%	1,8%	0,1%		0,2%	100,0%		
Algodonero																					
Otros C. Industriales	24,6%	16,9%	0,8%	0,0%	42,4%	4,7%	0,2%	1,7%		0,1%		26,8%	1,1%	91,0%	8,9%			0,1%	100,0%		
Cultivos Forrajeros	4,4%	10,6%	5,1%	1,7%	21,8%	2,8%	0,5%	0,2%				0,0%	42,1%	71,0%	21,3%	0,7%		7,0%	100,0%		
Hortalizas y Flores	17,9%	42,5%	1,4%	0,1%	61,9%	2,8%	0,2%	2,2%	2,0%	1,8%		1,2%	2,3%	95,4%	2,8%	1,6%		0,2%	100,0%		
Total Cultivos Herbáceos	7,8%	29,0%	4,2%	0,4%	41,4%	1,0%	2,1%	5,3%	0,1%	8,5%	1,5%	2,8%	2,5%	65,2%	32,7%	1,0%		1,0%	100,0%		
Barbecho	11,8%	34,5%	4,5%	1,1%	52,0%	0,2%	5,8%	0,8%	0,0%	0,3%		0,8%	2,2%	62,4%	32,0%	2,3%		3,3%	100,0%		
Cultivos Leñosos	0,0%	0,1%	0,0%	0,0%	0,2%	0,0%	0,0%	0,0%		0,0%		0,0%	0,0%	0,3%	0,9%	98,4%		0,4%	100,0%		
Otras Asociaciones															81,1%		10,0%		8,9%		
Otras Superficies	0,0%	0,2%	0,0%	0,0%	0,2%	0,0%	0,0%	0,0%	0,0%	0,0%		0,0%	0,0%	0,3%	0,4%	0,1%		99,3%	100,0%		
<b>TOTAL</b>	<b>3,0%</b>	<b>10,2%</b>	<b>1,4%</b>	<b>0,2%</b>	<b>14,8%</b>	<b>0,3%</b>	<b>1,1%</b>	<b>1,3%</b>	<b>0,0%</b>	<b>2,0%</b>	<b>0,4%</b>	<b>0,9%</b>	<b>0,6%</b>	<b>21,3%</b>	<b>11,0%</b>	<b>14,0%</b>	<b>0,0%</b>	<b>53,7%</b>	<b>100,0%</b>		

3.9.13 C. Valenciana. Matrices de Cambio de Cultivos.

Origen de las Superficies de Cultivos de 2021

Cultivo 2021	CULTIVO 2020 (%)																	TOTAL		
	Cereales invierno				Maíz	Otros Cereales Grano	Leguminosas Grano	Tubérculos	Remolacha Azucarera	Girasol	Algodonero	Otros C. Industriales	Cultivos Forrajeros	Hortalizas y Flores	Total Cultivos Herbáceos	Barbecho	Cultivos Leñosos		Otras Asociaciones	Otras Superficies
	Trigo	Cebada	Avena	Centeno																
Trigo	34,3%	18,4%	0,3%	53,0%	0,0%	0,5%	6,7%	0,2%					7,5%	7,6%	75,4%	12,2%	0,0%	12,1%	0,3%	100,0%
Cebada	3,9%	71,6%	6,1%	81,6%			4,5%	0,4%					0,5%	0,4%	87,6%	10,7%	0,0%		1,7%	100,0%
Avena		31,5%	25,4%	56,9%									2,0%	3,1%	62,0%	38,0%				100,0%
Centeno																				
Total Cereales Invierno	10,7%	53,5%	7,3%	71,5%	0,0%	0,1%	4,5%	0,3%				0,1%	2,4%	2,5%	81,3%	14,7%	0,0%	2,9%	1,1%	100,0%
Maíz	11,4%	0,7%		12,1%	9,5%			3,1%					19,8%	35,8%	80,3%	8,7%	7,6%	3,5%		100,0%
Otros Cereales Grano	0,4%			0,4%		99,5%									99,9%	0,1%				100,0%
Leguminosas Grano							100,0%								100,0%					100,0%
Tubérculos	1,2%			1,2%	2,0%			16,2%					10,8%	60,2%	90,4%	9,0%			0,7%	100,0%
Remolacha Azucarera																				
Girasol									100,0%						100,0%					100,0%
Algodonero																				
Otros C. Industriales													85,7%	7,4%	93,1%	6,9%				100,0%
Cultivos Forrajeros	1,9%	1,5%	6,6%	9,9%				1,5%						4,8%	89,1%	6,8%	1,9%	0,1%	2,0%	100,0%
Hortalizas y Flores	0,7%	0,6%	0,3%	1,6%	1,0%	0,1%		6,3%					0,4%	3,6%	89,3%	3,8%	2,5%	2,8%	1,7%	100,0%
Total Cultivos Herbáceos	4,7%	20,9%	3,4%	29,0%	0,4%	22,5%	1,7%	2,2%		0,3%			0,9%	8,1%	88,6%	7,5%	0,9%	1,9%	1,1%	100,0%
Barbecho	4,4%	11,5%	1,3%	17,2%	0,1%	0,3%		0,4%					0,1%	0,6%	20,3%	69,0%	7,6%	0,0%	3,1%	100,0%
Cultivos Leñosos	0,0%	0,1%	0,0%	0,1%				0,0%						0,1%	0,2%	0,7%	98,8%	0,0%	0,3%	100,0%
Otras Asociaciones														4,3%	4,3%			95,7%		100,0%
Otras Superficies	0,0%	0,0%	0,0%	0,0%				0,0%						0,0%	0,0%	0,2%	0,2%	0,0%	99,6%	100,0%
<b>TOTAL</b>	<b>0,2%</b>	<b>0,9%</b>	<b>0,1%</b>	<b>1,3%</b>	<b>0,0%</b>	<b>0,7%</b>	<b>0,1%</b>	<b>0,1%</b>	<b>0,0%</b>	<b>0,0%</b>	<b>0,0%</b>	<b>0,3%</b>	<b>0,8%</b>	<b>3,2%</b>	<b>2,1%</b>	<b>21,7%</b>	<b>0,1%</b>	<b>72,9%</b>	<b>100,0%</b>	

Destino de las Superficies de Cultivos de 2020

Cultivo 2020	CULTIVO 2021 (%)																	TOTAL		
	Cereales invierno				Maíz	Otros Cereales Grano	Leguminosas Grano	Tubérculos	Remolacha Azucarera	Girasol	Algodonero	Otros C. Industriales	Cultivos Forrajeros	Hortalizas y Flores	Total Cultivos Herbáceos	Barbecho	Cultivos Leñosos		Otras Asociaciones	Otras Superficies
	Trigo	Cebada	Avena	Centeno																
Trigo	39,2%	11,5%		50,6%	1,2%	1,0%		0,2%					1,8%	2,3%	57,2%	40,7%	1,9%		0,2%	100,0%
Cebada	5,7%	57,4%	5,3%	68,4%	0,0%								0,4%	0,5%	69,3%	28,8%	1,8%		0,0%	100,0%
Avena	0,7%	33,7%	29,3%	63,6%									11,9%	1,8%	77,3%	21,9%	0,3%		0,5%	100,0%
Centeno																				
Total Cereales Invierno	11,5%	46,2%	6,8%	64,5%	0,2%	0,2%		0,0%					1,9%	1,0%	67,9%	30,3%	1,7%		0,1%	100,0%
Maíz	0,7%			0,7%	18,6%			7,6%							63,9%	9,2%				100,0%
Otros Cereales Grano	0,2%			0,2%		98,8%									99,2%	0,8%				100,0%
Leguminosas Grano	35,5%	62,9%		98,4%			1,6%								100,0%					100,0%
Tubérculos	0,5%	3,5%		4,0%	1,0%			10,1%					4,4%	64,9%	84,5%	11,6%	1,5%		2,4%	100,0%
Remolacha Azucarera																				
Girasol									100,0%						100,0%					100,0%
Algodonero																				
Otros C. Industriales		4,2%		4,2%											94,5%	5,5%				100,0%
Cultivos Forrajeros	8,1%	1,4%	1,2%	10,7%	2,0%			2,1%						68,2%	94,4%	5,2%	0,4%		0,1%	100,0%
Hortalizas y Flores	2,7%	0,4%	0,6%	3,7%	1,2%			3,8%					0,2%	1,4%	89,6%	5,0%	2,2%	0,1%	3,1%	100,0%
Total Cultivos Herbáceos	6,6%	19,9%	3,0%	29,5%	0,7%	21,2%	0,0%	1,4%		0,3%			0,7%	6,7%	83,4%	14,4%	1,3%	0,0%	0,9%	100,0%
Barbecho	1,6%	3,7%	2,8%	8,2%	0,1%	0,0%		0,2%					0,1%	0,8%	10,9%	74,9%	7,4%		6,8%	100,0%
Cultivos Leñosos	0,0%	0,0%		0,0%	0,0%			0,0%						0,1%	0,1%	0,8%	98,5%		0,5%	100,0%
Otras Asociaciones	40,7%			40,7%	1,1%									0,4%	69,3%	1,1%	2,0%	25,6%	2,1%	100,0%
Otras Superficies	0,0%	0,0%		0,0%				0,0%						0,0%	0,0%	0,1%	0,1%		99,8%	100,0%
<b>TOTAL</b>	<b>0,3%</b>	<b>0,7%</b>	<b>0,2%</b>	<b>1,2%</b>	<b>0,0%</b>	<b>0,7%</b>	<b>0,0%</b>	<b>0,0%</b>	<b>0,0%</b>	<b>0,0%</b>	<b>0,0%</b>	<b>0,2%</b>	<b>0,8%</b>	<b>3,0%</b>	<b>2,3%</b>	<b>21,6%</b>	<b>0,0%</b>	<b>73,0%</b>	<b>100,0%</b>	

## 3.9.14 R. de Murcia. Matrices de Cambio de Cultivos.

## Origen de las Superficies de Cultivos de 2021

Cultivo 2021	CULTIVO 2020 (%)														TOTAL						
	Cereales invierno				Total	Maíz	Otros Cereales Grano	Leguminosas Grano	Tubérculos	Remolacha Azucarera	Girasol	Algodonero	Otros C. Industriales	Cultivos Forrajeros		Hortalizas y Flores	Total Cultivos Herbáceos	Barbecho	Cultivos Leñosos	Otras Asociaciones	Otras Superficies
	Trigo	Cebada	Avena	Centeno																	
Trigo	21,6%	4,5%	1,7%		27,8%	21,8%								10,4%	59,9%	40,1%					100,0%
Cebada	1,0%	35,6%	9,3%		45,9%										2,3%	48,4%	51,0%	0,1%		0,6%	100,0%
Avena	5,5%	22,7%	23,5%		51,8%										1,9%	53,7%	39,6%	0,3%		6,4%	100,0%
Centeno			29,1%		29,1%											29,1%	70,9%				100,0%
Total Cereales Invierno	5,0%	28,2%	11,2%		44,4%		3,2%								3,4%	51,1%	47,0%	0,1%		1,8%	100,0%
Maíz						4,7%									1,9%	6,6%	92,7%			0,7%	100,0%
Otros Cereales Grano			89,4%		89,4%		4,6%									94,0%	5,2%	0,7%		0,0%	100,0%
Leguminosas Grano			92,0%		92,0%		6,8%									98,8%	1,2%				100,0%
Tubérculos									75,2%							96,7%	2,7%			0,7%	100,0%
Remolacha Azucarera																100,0%					100,0%
Girasol										100,0%						100,0%					100,0%
Algodonero																					
Otros C. Industriales	0,0%	0,7%			0,7%				0,2%							90,6%	8,1%			1,3%	100,0%
Cultivos Forrajeros									1,7%							81,6%	8,4%			10,0%	100,0%
Hortalizas y Flores	0,2%	0,9%	0,1%		1,1%	0,6%			2,7%							92,6%	4,4%	0,4%	0,1%	2,4%	100,0%
Total Cultivos Herbáceos	2,5%	14,0%	7,3%		23,8%	0,3%	1,7%		1,8%		0,4%					72,5%	25,3%	0,3%	0,0%	2,0%	100,0%
Barbecho	3,0%	17,6%	7,4%	0,1%	28,1%	0,2%	0,2%									39,4%	54,7%	3,1%		2,8%	100,0%
Cultivos Leñosos			0,0%	0,0%	0,1%				0,0%							0,2%	1,1%	98,4%		0,3%	100,0%
Otras Asociaciones																					
Otras Superficies	0,0%	0,0%			0,0%				0,0%							0,3%	0,3%	0,2%	0,0%	99,2%	100,0%
<b>TOTAL</b>	<b>0,5%</b>	<b>2,8%</b>	<b>1,3%</b>	<b>0,0%</b>	<b>4,7%</b>	<b>0,0%</b>	<b>0,2%</b>	<b>0,2%</b>	<b>0,2%</b>	<b>0,0%</b>	<b>0,4%</b>	<b>0,0%</b>	<b>0,4%</b>	<b>0,0%</b>	<b>5,0%</b>	<b>10,7%</b>	<b>7,4%</b>	<b>22,6%</b>	<b>0,0%</b>	<b>59,3%</b>	<b>100,0%</b>

## Destino de las Superficies de Cultivos de 2020

Cultivo 2020	CULTIVO 2021 (%)														TOTAL							
	Cereales invierno				Total	Maíz	Otros Cereales Grano	Leguminosas Grano	Tubérculos	Remolacha Azucarera	Girasol	Algodonero	Otros C. Industriales	Cultivos Forrajeros		Hortalizas y Flores	Total Cultivos Herbáceos	Barbecho	Cultivos Leñosos	Otras Asociaciones	Otras Superficies	
	Trigo	Cebada	Avena	Centeno																		
Trigo	30,9%	6,5%	11,6%		49,0%										1,5%	50,5%	49,4%			0,1%	100,0%	
Cebada	1,1%	38,2%	8,2%	0,2%	47,8%											49,3%	50,0%	0,1%		0,6%	100,0%	
Avena	0,9%	21,3%	18,1%		40,2%		5,3%	8,6%								54,4%	44,8%	0,8%			100,0%	
Centeno																	100,0%				100,0%	
Total Cereales Invierno	4,2%	30,0%	11,4%	0,1%	45,6%		1,5%	2,5%								50,8%	48,6%	0,3%		0,4%	100,0%	
Maíz						2,3%										60,9%	63,2%				100,0%	
Otros Cereales Grano			84,2%		84,2%		2,0%	4,6%								90,8%	9,2%				100,0%	
Leguminosas Grano																						
Tubérculos									32,6%								99,6%		0,0%		0,4%	100,0%
Remolacha Azucarera																						
Girasol										100,0%						100,0%					100,0%	
Algodonero																						
Otros C. Industriales			0,5%		0,5%				0,7%							80,4%	18,0%			1,7%	100,0%	
Cultivos Forrajeros			1,5%		1,5%											94,1%	5,1%			0,8%	100,0%	
Hortalizas y Flores	1,5%	1,4%	0,4%		3,3%	0,0%			0,3%							80,2%	15,9%	0,8%		3,1%	100,0%	
Total Cultivos Herbáceos	4,0%	13,9%	5,2%	0,1%	23,1%	0,0%	0,7%	1,2%	0,7%	0,4%						67,8%	29,9%	0,5%		1,7%	100,0%	
Barbecho	3,8%	21,0%	5,5%	0,2%	30,6%	0,3%	0,1%	0,0%	0,0%							34,1%	59,8%	3,3%		2,8%	100,0%	
Cultivos Leñosos			0,0%	0,0%	0,0%		0,0%									0,1%	1,1%	98,3%		0,4%	100,0%	
Otras Asociaciones																						
Otras Superficies		0,0%	0,1%		0,1%	0,0%	0,0%		0,0%							72,6%	72,6%			27,4%	100,0%	
<b>TOTAL</b>	<b>0,7%</b>	<b>3,1%</b>	<b>1,0%</b>	<b>0,0%</b>	<b>4,8%</b>	<b>0,0%</b>	<b>0,1%</b>	<b>0,1%</b>	<b>0,1%</b>	<b>0,0%</b>	<b>0,4%</b>	<b>0,0%</b>	<b>0,4%</b>	<b>0,0%</b>	<b>4,4%</b>	<b>10,0%</b>	<b>8,1%</b>	<b>22,6%</b>	<b>0,0%</b>	<b>59,3%</b>	<b>100,0%</b>	

3.9.15 Extremadura. Matrices de Cambio de Cultivos.

Origen de las Superficies de Cultivos de 2021

Cultivo 2021	CULTIVO 2020 (%)																	TOTAL			
	Cereales invierno					Maíz	Otros Cereales Grano	Leguminosas Grano	Tubérculos	Remolacha Azucarera	Girasol	Algodonero	Otros C. Industriales	Cultivos Forrajeros	Hortalizas y Flores	Total Cultivos Herbáceos	Barbecho		Cultivos Leñosos	Otras Asociaciones	Otras Superficies
	Trigo	Cebada	Avena	Centeno	Total																
Trigo	16,9%	11,5%	1,9%		30,4%	2,5%	5,5%	2,0%			6,5%		3,8%	1,9%	0,6%	53,1%	44,7%	0,1%		2,0%	
Cebada	8,5%	17,5%	2,7%		28,7%	2,4%	4,8%	2,4%			4,9%		3,1%	0,7%	1,3%	48,2%	47,0%	0,3%		4,4%	
Avena	7,0%	12,3%	29,4%		48,7%	0,3%	5,2%	2,8%			0,7%				0,8%	58,7%	37,6%	0,1%		3,7%	
Centeno		2,8%		97,2%	100,0%											100,0%					
Total Cereales Invierno	12,0%	13,3%	9,7%	0,1%	35,1%	1,9%	5,2%	2,3%			4,5%		2,5%	1,3%	0,7%	53,5%	43,3%	0,2%		3,1%	
Maíz	2,7%	1,1%	0,4%		4,2%	73,7%	0,0%		0,0%		1,0%			13,0%	1,7%	96,1%	3,1%	0,4%	0,0%	0,4%	
Otros Cereales Grano	6,1%	2,9%	4,4%		13,3%	0,6%	70,1%							2,4%	0,6%	87,0%	10,8%	0,0%		2,2%	
Leguminosas Grano	2,5%	15,6%	1,4%		19,4%	0,7%		1,8%			1,7%					23,6%	73,3%			3,1%	
Tubérculos						45,2%										94,7%	5,3%				
Remolacha Azucarera																					
Girasol	52,3%	16,9%			69,3%	18,1%	1,3%				1,1%		0,5%	0,1%		90,3%	9,7%			0,0%	
Algodonero																					
Otros C. Industriales	4,2%	1,6%	0,7%		6,5%	27,9%	0,7%		0,9%		1,0%		48,9%	1,5%	1,9%	89,3%	7,9%	1,6%	0,3%	0,9%	
Cultivos Forrajeros	1,4%	1,3%	0,9%		3,6%	5,4%	0,2%				0,5%		0,2%	68,3%	0,0%	78,4%	15,0%	0,0%	0,0%	6,6%	
Hortalizas y Flores	11,5%	1,8%	0,6%		13,8%	16,8%		0,1%	4,8%		0,2%		18,2%	0,0%	38,7%	92,6%	5,5%		0,2%	1,7%	
Total Cultivos Herbáceos	8,8%	7,8%	5,2%	0,1%	21,8%	14,0%	8,3%	1,1%	0,2%	2,5%	7,4%	13,1%	1,4%	69,8%	69,8%	26,9%	0,3%	0,0%	3,0%	100,0%	
Barbecho	8,9%	9,0%	8,6%	0,0%	26,5%	1,2%	4,5%	0,3%			0,4%		0,9%	3,7%	0,2%	37,8%	57,4%	1,5%	0,0%	3,3%	
Cultivos Leñosos	0,0%	0,0%	0,1%		0,1%	0,1%	0,0%	0,0%			0,0%		0,1%	0,0%	0,1%	0,5%	1,1%	98,1%		0,3%	
Otras Asociaciones																			100,0%		
Otras Superficies	0,0%	0,0%	0,1%		0,2%	0,0%	0,0%	0,0%	0,0%	0,0%	0,0%		0,0%	0,1%	0,0%	0,4%	0,8%	0,1%	0,0%	98,7%	
<b>TOTAL</b>	<b>1,4%</b>	<b>1,3%</b>	<b>1,1%</b>	<b>0,0%</b>	<b>3,8%</b>	<b>1,3%</b>	<b>1,0%</b>	<b>0,1%</b>	<b>0,0%</b>	<b>0,3%</b>	<b>0,7%</b>	<b>1,5%</b>	<b>0,2%</b>	<b>9,0%</b>	<b>9,0%</b>	<b>6,7%</b>	<b>10,3%</b>	<b>0,0%</b>	<b>74,0%</b>	<b>100,0%</b>	

Destino de las Superficies de Cultivos de 2020

Cultivo 2020	CULTIVO 2021 (%)																	TOTAL			
	Cereales invierno					Maíz	Otros Cereales Grano	Leguminosas Grano	Tubérculos	Remolacha Azucarera	Girasol	Algodonero	Otros C. Industriales	Cultivos Forrajeros	Hortalizas y Flores	Total Cultivos Herbáceos	Barbecho		Cultivos Leñosos	Otras Asociaciones	Otras Superficies
	Trigo	Cebada	Avena	Centeno	Total																
Trigo	24,0%	6,8%	5,9%		36,8%	2,1%	3,2%	0,4%			9,7%		2,3%	1,6%	1,2%	57,4%	40,4%	0,3%		2,0%	
Cebada	17,4%	14,8%	11,1%	0,0%	43,3%	0,9%	1,6%	2,4%			3,3%		0,9%	1,7%	0,2%	54,4%	43,4%	0,2%		2,1%	
Avena	3,4%	2,7%	30,4%		36,5%	0,3%	2,8%	0,2%					0,5%	1,2%	0,1%	41,7%	48,1%	0,8%		9,4%	
Centeno				91,3%	91,3%											91,3%	8,7%				
Total Cereales Invierno	15,6%	8,3%	14,9%	0,1%	39,0%	1,2%	2,5%	1,0%			4,7%		1,3%	1,5%	0,5%	51,8%	43,6%	0,4%		4,2%	
Maíz	3,6%	2,0%	0,3%		5,9%	59,8%	0,3%	0,1%	0,1%		3,4%		15,7%	6,4%	1,8%	93,5%	5,4%	0,8%		0,3%	
Otros Cereales Grano	10,4%	5,1%	5,8%		21,4%	0,0%	49,2%				0,3%		0,5%	0,3%		71,8%	27,4%	0,1%		0,7%	
Leguminosas Grano	30,4%	19,9%	24,6%		74,9%			2,8%							0,2%	77,9%	12,6%	1,4%		8,1%	
Tubérculos						2,7%								49,1%	47,9%	99,7%				0,3%	
Remolacha Azucarera																					
Girasol	50,4%	21,6%	3,4%		75,4%	4,3%	1,3%				1,2%		2,9%	3,4%	0,1%	88,6%	10,8%	0,3%		0,2%	
Algodonero																					
Otros C. Industriales	9,9%	4,6%			14,5%	19,2%	2,4%		0,2%		0,2%		50,0%	0,5%	3,6%	90,4%	8,0%	1,3%		0,3%	
Cultivos Forrajeros	2,5%	0,5%	0,6%		3,6%	1,2%	0,3%				0,0%		0,7%	72,6%	0,0%	78,5%	15,2%	0,2%		6,0%	
Hortalizas y Flores	7,6%	9,7%	1,4%		18,6%	17,8%		0,3%					9,6%	0,5%	37,0%	83,9%	9,6%	5,5%		1,0%	
Total Cultivos Herbáceos	11,6%	5,9%	7,6%	0,1%	25,2%	11,7%	7,1%	0,5%	0,0%	2,6%	7,5%	14,0%	1,5%	70,0%	70,0%	26,3%	0,6%			3,1%	
Barbecho	13,0%	7,7%	6,5%		27,2%	0,5%	1,2%	2,2%	0,0%	0,4%			0,9%	3,6%	0,1%	36,1%	53,4%	1,7%		8,9%	
Cultivos Leñosos	0,0%	0,0%	0,0%		0,1%	0,0%	0,0%						0,1%	0,0%	0,0%	0,2%	0,9%	98,2%		0,6%	
Otras Asociaciones						1,4%							29,8%	1,0%	4,6%	36,7%	8,0%		22,5%	32,8%	
Otras Superficies	0,1%	0,1%	0,1%		0,2%	0,0%	0,0%	0,0%	0,0%	0,0%	0,0%		0,0%	0,1%	0,0%	0,4%	0,3%	0,0%		99,3%	
<b>TOTAL</b>	<b>2,0%</b>	<b>1,1%</b>	<b>1,2%</b>	<b>0,0%</b>	<b>4,2%</b>	<b>1,1%</b>	<b>0,7%</b>	<b>0,2%</b>	<b>0,0%</b>	<b>0,3%</b>	<b>0,8%</b>	<b>1,6%</b>	<b>0,1%</b>	<b>9,0%</b>	<b>9,0%</b>	<b>6,3%</b>	<b>10,3%</b>	<b>0,0%</b>	<b>74,4%</b>	<b>100,0%</b>	



3.9.16 Andalucía. Matrices de Cambio de Cultivos.

Origen de las Superficies de Cultivos de 2021

Cultivo 2021	CULTIVO 2020 (%)																		TOTAL		
	Cereales invierno					Maíz	Otros Cereales Grano	Leguminosas Grano	Tubérculos	Remolacha Azucarera	Girasol	Algodonero	Otros C. Industriales	Cultivos Forrajeros	Hortalizas y Flores	Total Cultivos Herbáceos	Barbecho	Cultivos Leñosos		Otras Asociaciones	Otras Superficies
	Trigo	Cebada	Avena	Centeno	Total																
Trigo	29,0%	3,6%	0,6%		33,1%	0,4%	1,8%	7,2%	0,1%	0,4%	33,3%	5,0%	2,8%	0,7%	0,7%	85,7%	13,4%	0,3%		0,7%	100,0%
Cebada	14,8%	30,7%	4,7%		50,2%	0,5%	1,3%	4,3%	0,0%	0,0%	8,4%	0,2%	0,2%	1,6%	0,2%	66,9%	31,8%	0,3%		1,0%	100,0%
Avena	11,7%	10,6%	29,0%		51,3%	0,3%	1,9%	1,5%			0,6%	0,4%	0,8%	10,4%	0,1%	67,3%	21,8%	0,2%		10,7%	100,0%
Centeno		3,0%		39,6%	42,6%							45,2%				87,8%	12,2%				100,0%
Total Cereales Invierno	23,7%	10,6%	4,7%	0,0%	39,1%	0,4%	1,7%	5,9%	0,1%	0,3%	23,9%	3,4%	2,0%	2,0%	0,5%	79,3%	18,6%	0,3%		1,9%	100,0%
Maíz	2,1%	2,3%	0,6%		5,1%	38,7%		0,1%	0,1%	0,2%	3,2%	36,0%	1,0%	3,2%	5,6%	93,1%	6,4%	0,3%		0,2%	100,0%
Otros Cereales Grano	6,4%	1,3%	0,6%		8,3%	0,1%	58,6%	2,9%	0,3%	1,9%	11,7%	2,0%	1,1%	2,7%	0,2%	89,8%	8,4%	0,3%		1,5%	100,0%
Leguminosas Grano	26,9%	13,2%	2,4%		42,4%	0,3%	10,4%	28,6%	0,3%		9,9%	0,8%	0,3%	0,7%	0,7%	94,4%	5,1%	0,0%		0,5%	100,0%
Tubérculos	13,3%	0,9%	0,3%		14,5%	1,9%	1,3%	0,9%	39,6%	0,5%	0,3%	14,5%	1,2%	0,1%	15,9%	90,6%	8,9%	0,3%	0,1%	0,1%	100,0%
Remolacha Azucarera	13,8%		0,0%		13,9%	2,7%		0,3%	1,5%	22,2%	3,3%	28,6%	2,5%	1,9%	1,0%	77,9%	22,0%			0,1%	100,0%
Girasol	61,9%	6,2%	1,7%	0,0%	69,9%	0,7%	2,4%	0,4%		0,5%	17,1%	4,3%	0,3%	1,0%	0,4%	97,0%	2,2%	0,1%	0,0%	0,7%	100,0%
Algodonero	23,2%	0,3%			23,4%	9,4%	4,7%	2,0%	0,8%	4,2%	9,9%	33,8%	5,0%	0,6%	3,1%	96,9%	2,8%	0,1%	0,1%	0,1%	100,0%
Otros C. Industriales	34,5%	18,8%	1,2%		54,5%	2,4%	2,6%	0,9%	1,0%	2,1%	5,0%	13,9%	10,3%	0,1%	4,1%	97,0%	2,0%	0,1%		1,0%	100,0%
Cultivos Forrajeros	3,2%	3,7%	5,3%		12,2%	1,1%	5,3%	1,6%	0,2%	0,0%	0,8%	1,2%	0,2%	65,4%	1,2%	89,3%	6,0%	0,3%		4,4%	100,0%
Hortalizas y Flores	4,6%	1,4%	0,4%		6,4%	2,6%	0,4%	0,1%	1,6%	0,1%	0,4%	5,5%	3,7%	0,5%	64,3%	85,6%	6,6%	1,3%	0,1%	6,4%	100,0%
Total Cultivos Herbáceos	27,4%	7,6%	3,1%	0,0%	38,1%	1,5%	7,3%	4,5%	0,6%	0,9%	17,1%	5,9%	1,9%	4,5%	4,1%	86,4%	11,6%	0,3%	0,0%	1,7%	100,0%
Barbecho	12,0%	12,8%	4,7%	0,0%	29,5%	0,4%	3,8%	0,5%	0,4%	0,0%	2,1%	0,7%	0,2%	2,4%	2,8%	42,9%	51,7%	2,3%	0,0%	3,1%	100,0%
Cultivos Leñosos	0,2%	0,2%	0,0%		0,5%	0,0%	0,0%	0,0%	0,0%	0,0%	0,2%	0,0%	0,0%	0,0%	0,0%	0,9%	0,4%	98,2%	0,0%	0,4%	100,0%
Otras Asociaciones																		20,3%	79,7%		100,0%
Otras Superficies	0,1%	0,0%	0,1%	0,0%	0,1%	0,0%	0,0%	0,0%	0,0%	0,0%	0,0%	0,0%	0,0%	0,1%	0,1%	0,4%	0,2%	0,1%	0,0%	99,2%	100,0%
<b>TOTAL</b>	<b>4,1%</b>	<b>1,5%</b>	<b>0,6%</b>	<b>0,0%</b>	<b>6,2%</b>	<b>0,2%</b>	<b>1,1%</b>	<b>0,6%</b>	<b>0,1%</b>	<b>0,1%</b>	<b>2,4%</b>	<b>0,8%</b>	<b>0,3%</b>	<b>0,7%</b>	<b>0,7%</b>	<b>13,2%</b>	<b>3,5%</b>	<b>23,3%</b>	<b>0,0%</b>	<b>60,1%</b>	<b>100,0%</b>

Destino de las Superficies de Cultivos de 2020

Cultivo 2020	CULTIVO 2021 (%)																		TOTAL		
	Cereales invierno					Maíz	Otros Cereales Grano	Leguminosas Grano	Tubérculos	Remolacha Azucarera	Girasol	Algodonero	Otros C. Industriales	Cultivos Forrajeros	Hortalizas y Flores	Total Cultivos Herbáceos	Barbecho	Cultivos Leñosos		Otras Asociaciones	Otras Superficies
	Trigo	Cebada	Avena	Centeno	Total																
Trigo	30,0%	5,4%	2,0%		37,4%	0,1%	1,8%	3,2%	0,4%	0,4%	37,2%	4,2%	2,2%	0,5%	0,7%	88,1%	9,6%	1,4%		0,9%	100,0%
Cebada	10,2%	30,8%	5,2%	0,0%	46,2%	0,2%	1,0%	4,3%	0,1%		10,4%	0,1%	3,3%	1,5%	0,6%	67,6%	28,4%	3,0%		1,0%	100,0%
Avena	4,1%	11,6%	34,5%		50,2%	0,1%	1,1%	1,9%	0,1%	0,0%	6,9%		0,5%	5,1%	0,4%	66,4%	25,7%	1,8%		6,1%	100,0%
Centeno				37,2%	37,2%						26,4%					63,6%	35,1%			1,3%	100,0%
Total Cereales Invierno	22,7%	12,1%	6,0%	0,0%	40,8%	0,1%	1,5%	3,3%	0,3%	0,3%	27,8%	2,8%	2,3%	1,2%	0,7%	81,0%	15,7%	1,8%		1,4%	100,0%
Maíz	8,6%	3,4%	0,9%		12,8%	19,0%	0,6%	0,6%	1,2%	1,6%	7,9%	32,1%	2,9%	3,1%	7,8%	89,6%	6,3%	3,0%		1,1%	100,0%
Otros Cereales Grano	6,9%	1,7%	1,2%		9,9%		59,5%	4,6%	0,2%		5,4%	3,2%	0,6%	2,8%	0,2%	86,3%	11,3%	1,0%		1,3%	100,0%
Leguminosas Grano	49,0%	10,5%	1,8%		61,3%	0,0%	5,2%	22,5%	0,2%	0,1%	1,7%	2,4%	0,4%	1,5%	0,1%	95,3%	2,7%	1,5%		0,5%	100,0%
Tubérculos	3,8%	0,0%			3,8%	0,1%	3,4%	1,6%	53,1%	1,8%	6,2%	2,7%	2,7%	0,9%	10,5%	84,1%	14,3%	1,5%		0,2%	100,0%
Remolacha Azucarera	14,9%	0,1%			15,0%	0,2%	18,2%	0,6%		23,6%	9,6%	26,9%	4,6%	0,2%	0,5%	99,6%	0,3%	0,0%		0,1%	100,0%
Girasol	59,1%	5,3%	0,2%		64,6%	0,1%	5,5%	2,0%	0,0%	0,2%	17,7%	3,1%	0,5%	0,2%	0,1%	94,1%	3,0%	2,2%		0,7%	100,0%
Algodonero	26,3%	0,4%	0,4%	0,2%	27,2%	4,8%	2,8%	0,5%	2,4%	4,4%	12,9%	31,2%	4,4%	0,9%	4,5%	95,9%	2,9%	0,9%		0,2%	100,0%
Otros C. Industriales	46,9%	1,5%	2,2%		50,6%	0,4%	4,9%	0,5%	0,6%	1,2%	3,1%	14,7%	10,5%	0,5%	9,6%	96,8%	2,1%	0,5%		0,7%	100,0%
Cultivos Forrajeros	4,4%	3,2%	10,5%		18,2%	0,5%	4,3%	0,5%	0,0%	0,3%	3,4%	0,7%	0,0%	53,7%	0,5%	82,1%	11,2%	1,6%		5,1%	100,0%
Hortalizas y Flores	4,4%	0,4%	0,1%		4,9%	0,9%	0,3%	0,5%	3,1%	0,2%	1,3%	3,3%	1,5%	1,0%	60,7%	77,5%	13,0%	1,4%		8,0%	100,0%
Total Cultivos Herbáceos	27,5%	7,5%	3,7%	0,0%	38,7%	0,8%	7,7%	3,5%	0,9%	0,7%	18,0%	5,5%	1,9%	4,0%	4,3%	85,9%	10,7%	1,7%		1,7%	100,0%
Barbecho	16,3%	13,7%	4,5%	0,0%	34,5%	0,2%	2,7%	0,7%	0,3%	0,8%	1,6%	0,6%	0,1%	1,0%	1,2%	43,9%	49,1%	2,9%		4,1%	100,0%
Cultivos Leñosos	0,0%	0,0%	0,0%		0,1%	0,0%	0,0%	0,0%	0,0%	0,0%	0,0%	0,0%	0,0%	0,0%	0,0%	0,2%	0,3%	99,1%	0,0%	0,4%	100,0%
Otras Asociaciones											3,4%	2,7%		4,9%		11,8%	3,4%	0,2%	60,8%	23,8%	100,0%
Otras Superficies	0,0%	0,0%	0,1%		0,2%	0,0%	0,0%	0,0%	0,0%	0,0%	0,0%	0,0%	0,0%	0,0%	0,1%	0,4%	0,2%	0,2%		99,3%	100,0%
<b>TOTAL</b>	<b>4,2%</b>	<b>1,5%</b>	<b>0,7%</b>	<b>0,0%</b>	<b>6,4%</b>	<b>0,1%</b>	<b>1,1%</b>	<b>0,5%</b>	<b>0,1%</b>	<b>0,1%</b>	<b>2,5%</b>	<b>0,7%</b>	<b>0,3%</b>	<b>0,6%</b>	<b>0,7%</b>	<b>13,1%</b>	<b>3,3%</b>	<b>23,5%</b>	<b>0,0%</b>	<b>60,1%</b>	<b>100,0%</b>



3.9.18 España. Matrices de Cambio de Cultivos.

Origen de las Superficies de Cultivos de 2021

Cultivo 2021	CULTIVO 2020 (%)																				TOTAL
	Cereales invierno					Maíz	Otros Cereales Grano	Leguminosas Grano	Tubérculos	Remolacha Azucarera	Girasol	Algodonero	Otros C. Industriales	Cultivos Forrajeros	Hortalizas y Flores	Total Cultivos Herbáceos	Barbecho	Cultivos Leñosos	Otras Asociaciones	Otras Superficies	
	Trigo	Cebada	Avena	Centeno	Total																
Trigo	27,7%	16,5%	1,5%	0,4%	46,0%	1,1%	1,0%	5,8%	0,7%	0,3%	14,3%	0,9%	2,1%	2,6%	1,0%	75,8%	23,5%	0,1%	0,1%	0,5%	100,0%
Cebada	17,1%	37,1%	1,7%	0,3%	56,3%	1,1%	0,7%	4,9%	0,3%	0,2%	8,3%	0,0%	0,7%	2,2%	1,0%	75,6%	23,5%	0,1%	0,0%	0,7%	100,0%
Avena	11,0%	18,7%	24,9%	0,7%	55,3%	0,3%	2,2%	1,2%	0,0%	0,0%	2,0%	0,1%	0,4%	5,1%	0,4%	66,9%	29,5%	0,1%	0,0%	3,4%	100,0%
Centeno	7,0%	10,5%	1,6%	33,0%	52,1%	0,1%	2,1%	1,7%	0,3%	0,0%	1,8%	0,1%	0,8%	2,7%	0,2%	62,0%	35,7%	0,0%	0,0%	2,3%	100,0%
Total Cereales Invierno	20,4%	27,3%	3,2%	1,2%	52,2%	1,0%	1,0%	4,9%	0,4%	0,2%	10,0%	0,4%	1,2%	2,5%	0,9%	74,7%	24,3%	0,1%	0,0%	0,9%	100,0%
Maíz	8,2%	9,3%	0,3%	0,1%	17,9%	62,7%	0,1%	0,8%	0,8%	2,0%	1,2%	1,0%	2,5%	5,6%	1,6%	96,1%	2,9%	0,4%	0,1%	0,5%	100,0%
Otros Cereales Grano	5,4%	6,9%	2,4%	0,5%	15,3%	0,3%	45,2%	2,8%	0,1%	0,5%	4,3%	0,6%	1,1%	2,0%	0,1%	72,2%	26,6%	0,1%	0,0%	1,0%	100,0%
Leguminosas Grano	22,7%	43,2%	2,8%	0,5%	69,2%	0,8%	3,9%	14,0%	0,1%	0,1%	2,6%	0,1%	0,5%	1,1%	0,5%	92,9%	6,4%	0,0%	0,0%	0,6%	100,0%
Tubérculos	16,0%	13,8%	0,2%	1,7%	31,6%	10,1%	0,3%	1,7%	30,7%	0,4%	0,9%	3,5%	0,9%	2,5%	9,5%	92,2%	6,1%	0,2%	0,4%	1,1%	100,0%
Remolacha Azucarera	26,9%	11,7%	0,0%	0,0%	38,7%	10,2%	0,3%	1,6%	3,0%	15,4%	2,1%	10,8%	2,4%	5,0%	0,6%	90,2%	9,8%	0,0%	0,0%	0,0%	100,0%
Girasol	38,9%	35,8%	1,0%	0,8%	76,5%	1,3%	1,2%	0,6%	0,1%	0,3%	14,0%	1,4%	0,3%	0,9%	0,3%	96,9%	2,7%	0,1%	0,0%	0,4%	100,0%
Algodonero	23,2%	0,3%	0,0%	0,0%	23,5%	9,4%	4,7%	2,0%	0,8%	4,2%	9,9%	33,8%	5,0%	0,6%	3,1%	96,9%	2,8%	0,1%	0,1%	0,1%	100,0%
Otros C. Industriales	21,6%	21,6%	1,0%	0,1%	44,2%	7,1%	0,9%	1,9%	0,4%	0,3%	2,0%	1,9%	24,8%	2,0%	2,4%	87,8%	10,6%	0,6%	0,0%	0,9%	100,0%
Cultivos Forrajeros	5,8%	8,5%	1,8%	0,5%	16,6%	1,6%	0,7%	0,6%	0,1%	0,1%	0,3%	0,1%	0,2%	70,1%	0,3%	90,7%	6,9%	0,2%	0,0%	2,2%	100,0%
Hortalizas y Flores	7,1%	10,6%	0,5%	0,1%	18,4%	3,5%	0,4%	0,6%	2,3%	0,2%	0,4%	1,4%	4,1%	1,8%	56,1%	89,4%	6,2%	1,1%	0,4%	3,0%	100,0%
Total Cultivos Herbáceos	18,8%	23,9%	2,6%	1,0%	46,2%	4,0%	2,8%	3,9%	0,6%	0,4%	7,8%	0,8%	1,6%	10,3%	2,3%	80,7%	18,1%	0,2%	0,0%	1,0%	100,0%
Barbecho	14,8%	26,1%	5,6%	2,1%	48,6%	0,5%	3,4%	0,8%	0,1%	0,0%	0,9%	0,1%	0,3%	2,4%	0,9%	58,0%	38,7%	1,3%	0,0%	1,9%	100,0%
Cultivos Leñosos	0,2%	0,4%	0,0%	0,0%	0,6%	0,0%	0,0%	0,1%	0,0%	0,0%	0,1%	0,0%	0,0%	0,0%	0,1%	1,0%	0,9%	97,8%	0,0%	0,4%	100,0%
Otras Asociaciones	0,0%	0,0%	0,0%	0,0%	0,0%	0,0%	0,0%	0,0%	0,0%	0,0%	0,0%	0,0%	0,0%	0,0%	0,0%	0,0%	0,0%	0,1%	99,9%	0,0%	100,0%
Otras Superficies	0,0%	0,1%	0,0%	0,0%	0,1%	0,0%	0,0%	0,0%	0,0%	0,0%	0,0%	0,0%	0,0%	0,1%	0,0%	0,3%	0,3%	0,1%	0,0%	99,3%	100,0%
<b>TOTAL</b>	<b>4,1%</b>	<b>5,6%</b>	<b>0,8%</b>	<b>0,3%</b>	<b>10,7%</b>	<b>0,7%</b>	<b>0,7%</b>	<b>0,7%</b>	<b>0,1%</b>	<b>0,1%</b>	<b>1,4%</b>	<b>0,1%</b>	<b>0,3%</b>	<b>1,9%</b>	<b>0,5%</b>	<b>17,2%</b>	<b>5,6%</b>	<b>10,4%</b>	<b>0,7%</b>	<b>66,1%</b>	<b>100,0%</b>

Destino de las Superficies de Cultivos de 2020

Cultivo 2020	CULTIVO 2021 (%)																				TOTAL
	Cereales invierno					Maíz	Otros Cereales Grano	Leguminosas Grano	Tubérculos	Remolacha Azucarera	Girasol	Algodonero	Otros C. Industriales	Cultivos Forrajeros	Hortalizas y Flores	Total Cultivos Herbáceos	Barbecho	Cultivos Leñosos	Otras Asociaciones	Otras Superficies	
	Trigo	Cebada	Avena	Centeno	Total																
Trigo	27,3%	23,4%	2,0%	0,5%	53,3%	1,4%	0,9%	3,2%	0,4%	0,4%	12,5%	0,7%	1,7%	2,8%	0,8%	78,1%	20,9%	0,4%	0,0%	0,6%	100,0%
Cebada	11,8%	36,8%	2,5%	0,5%	51,6%	1,2%	0,8%	4,4%	0,2%	0,1%	8,3%	0,0%	1,3%	3,0%	0,9%	71,9%	26,8%	0,7%	0,0%	0,6%	100,0%
Avena	7,6%	12,0%	23,6%	0,6%	43,8%	0,3%	2,1%	2,1%	0,0%	0,0%	1,6%	0,0%	0,4%	4,5%	0,3%	55,1%	41,2%	0,6%	0,0%	3,1%	100,0%
Centeno	5,2%	6,7%	1,8%	31,6%	45,3%	0,3%	1,2%	1,1%	0,6%	0,0%	3,7%	0,0%	0,1%	3,6%	0,2%	56,0%	42,9%	0,0%	0,0%	1,1%	100,0%
Total Cereales Invierno	17,2%	29,1%	3,8%	1,3%	51,5%	1,2%	1,0%	3,7%	0,3%	0,2%	9,3%	0,3%	1,3%	3,0%	0,8%	72,6%	26,0%	0,6%	0,0%	0,8%	100,0%
Maíz	6,3%	8,5%	0,3%	0,0%	15,2%	62,1%	0,3%	0,6%	1,4%	0,8%	2,5%	1,7%	3,3%	4,6%	2,3%	94,7%	4,4%	0,4%	0,0%	0,5%	100,0%
Otros Cereales Grano	6,0%	5,9%	2,4%	0,9%	15,2%	0,1%	45,0%	3,3%	0,0%	0,0%	2,3%	0,9%	0,5%	2,0%	0,2%	69,5%	28,7%	0,5%	0,0%	1,2%	100,0%
Leguminosas Grano	32,7%	38,1%	1,3%	0,6%	72,7%	0,8%	2,7%	11,3%	0,2%	0,1%	1,1%	0,4%	0,8%	1,7%	0,4%	92,2%	6,4%	0,7%	0,0%	0,7%	100,0%
Tubérculos	25,2%	14,7%	0,1%	0,9%	40,9%	5,2%	0,6%	0,7%	28,4%	1,6%	0,7%	1,0%	1,3%	2,4%	9,9%	92,7%	5,7%	0,4%	0,0%	1,2%	100,0%
Remolacha Azucarera	18,1%	19,4%	0,0%	0,1%	37,6%	20,2%	5,4%	0,5%	0,6%	12,9%	6,2%	8,0%	1,5%	1,9%	1,4%	96,4%	3,1%	0,3%	0,0%	0,2%	100,0%
Girasol	41,3%	33,4%	1,1%	0,4%	76,1%	0,4%	2,1%	1,1%	0,1%	0,1%	13,1%	0,9%	0,5%	0,5%	0,1%	95,2%	3,6%	0,8%	0,0%	0,4%	100,0%
Algodonero	26,3%	0,4%	0,4%	0,2%	27,2%	4,8%	2,8%	0,5%	2,4%	4,4%	12,9%	31,2%	4,4%	0,9%	4,5%	95,9%	2,9%	0,9%	0,0%	0,2%	100,0%
Otros C. Industriales	29,3%	12,4%	0,9%	0,8%	43,5%	5,9%	2,5%	1,0%	0,3%	0,5%	1,3%	2,2%	27,8%	1,2%	6,4%	92,7%	6,5%	0,5%	0,0%	0,3%	100,0%
Cultivos Forrajeros	5,4%	6,3%	2,0%	0,4%	14,0%	0,4%	0,7%	0,3%	0,1%	0,1%	0,6%	0,0%	0,3%	71,4%	0,4%	90,2%	7,1%	0,2%	0,0%	2,5%	100,0%
Hortalizas y Flores	8,1%	11,4%	0,6%	0,1%	20,3%	2,4%	0,1%	0,6%	2,0%	0,1%	0,8%	0,8%	1,7%	1,2%	54,1%	84,1%	10,5%	1,4%	0,0%	4,0%	100,0%
Total Cultivos Herbáceos	17,7%	24,4%	2,9%	1,0%	46,0%	3,9%	2,8%	3,1%	0,5%	0,3%	7,3%	0,7%	1,7%	10,3%	2,3%	79,0%	19,4%	0,6%	0,0%	1,0%	100,0%
Barbecho	16,9%	23,4%	3,9%	1,8%	46,0%	0,4%	3,2%	0,7%	0,1%	0,1%	0,6%	0,1%	0,6%	2,4%	0,5%	54,7%	39,9%	1,7%	0,0%	3,6%	100,0%
Cultivos Leñosos	0,0%	0,1%	0,0%	0,0%	0,1%	0,0%	0,0%	0,0%	0,0%	0,0%	0,0%	0,0%	0,0%	0,0%	0,0%	0,3%	0,7%	98,5%	0,0%	0,5%	100,0%
Otras Asociaciones	0,4%	0,0%	0,0%	0,0%	0,4%	0,0%	0,0%	0,0%	0,0%	0,0%	0,0%	0,0%	0,0%	0,1%	0,3%	0,9%	0,4%	0,0%	98,2%	0,4%	100,0%
Otras Superficies	0,0%	0,1%	0,0%	0,0%	0,1%	0,0%	0,0%	0,0%	0,0%	0,0%	0,0%	0,0%	0,0%	0,1%	0,0%	0,3%	0,2%	0,1%	0,0%	99,5%	100,0%
<b>TOTAL</b>	<b>4,0%</b>	<b>5,6%</b>	<b>0,7%</b>	<b>0,3%</b>	<b>10,6%</b>	<b>0,7%</b>	<b>0,7%</b>	<b>0,6%</b>	<b>0,1%</b>	<b>0,1%</b>	<b>1,3%</b>	<b>0,1%</b>	<b>0,3%</b>	<b>2,0%</b>	<b>0,5%</b>	<b>16,9%</b>	<b>5,8%</b>	<b>10,5%</b>	<b>0,7%</b>	<b>66,2%</b>	<b>100,0%</b>

### **3.10.- Cambios de superficies de cultivo de verano a otoño.**

Se incluye a continuación un cuadro en el que se refleja la evolución de las superficies entre la investigación general desarrollada en los meses de verano y la desarrollada en otoño en la submuestra de rendimientos. Esta evolución se debe, principalmente a la aparición de cultivos sucesivos posteriores, que bien suceden a un cultivo de verano o aparecen sobre superficie de barbecho consignada anteriormente. No se contemplan los cambios de cultivo a barbecho pero sí la corrección de errores cuando el cultivo consignado en la investigación de verano fue erróneo.

Los resultados se presentan en dos cuadros:

El primero en forma de matriz de transformación o de cambio de cultivos según su ocupación en verano. En la columna de la izquierda figuran los cultivos sucesivos aparecidos en la visita de otoño. En la parte superior de la matriz pueden verse los grupos de cultivos encontrados en la visita de verano a los que aquellos suceden.

El segundo cuadro representa la distribución de los nuevos cultivos aparecidos en otoño en cada una de las comunidades autónomas.

En el año 2021, los cultivos de invernadero de la costa granadina y almeriense se vieron afectados por las fuertes rachas de viento acaecidas en el mes de diciembre de 2020. Los fuertes vientos levantaron los plásticos provocando el quemado de los cultivos al quedarse estos desprotegidos. Fueron varios los cultivos afectados, pero principalmente el de pepino, al que estaban dedicados la mayoría de los invernaderos.

3.10.1 CULTIVOS SUCESIVOS. Distribución según su ocupación en verano (ha)

MODO	CULTIVO	CULTIVO AL AIRE LIBRE EN VERANO								HORTALIZAS	SUPERFICE VACIA INVERNADERO	TOTAL CAMBIOS	
		CEREALES	LEGUMINOSAS	TUBERCULOS	INDUSTRIALES	FORRAJERAS	HORTALIZAS	BARBECHO	OTRAS SUPERFICIES				
CULTIVOS AL AIRE LIBRE EN OTOÑO	MAIZ	40.524	179			259		4.712		3.973			49.647
	JUDIAS SECAS	148											148
	HABAS SECAS						2						2
	GARBANZOS										3		3
	GUISANTES SECOS	16							721				737
	PATATA					23	39	5.633		24	71		5.790
	ALGODON	0											0
	GIRASOL	4.191	192				436			3.860	13		8.692
	SOJA	10											10
	COLZA	25								1	1		27
	CARTAMO						18						18
	PIMIENTO PARA PIMENTON								1				1
	CONDIMENTOS (PEREJIL, CILANTRO...)	21		523			25	138	2.445	63	14		3.228
	AROMATICAS (LAVANDA, LAVANDIN)	63					4.861			11			4.935
	OTROS CULTIVOS INDUSTRIALES								1.027				1.027
	MAIZ FORRAJERO	1	7					2	123	252			383
	ACELGA							67		1			68
	COL REPOLLO			4		48		61	2.019	87			2.219
	COL BROCOLI	2.428		1.175				33	30.606	1.440			35.682
	ESPARRAGO								3				3
	ESPINACA	10						64	433				506
	APIO			444					5.581	5	56		6.087
	LECHUGA	1.983		3.360				41	37.023	555			42.961
	ESCAROLA								113	2			115
	TOMATE								9				9
	SANDIA									206			206
	MELON								2	667			668
	CALABAZA					4			65	0	2		71
	CALABACIN								528				528
	PIMIENTO								49				49
	PUERRO								156	6			163
	ALCACHOFA	132		176		126		130	7.235	172	4		7.975
	COLIFLOR	207		716		8		72	2.777	377	3		4.161
	AJO	2.658				430		164	93	4			3.350
	CEBOLLA					4			1.594	73			1.672
	REMOLACHA MESA							30	61				91
	ZANAHORIA								6				6
	JUDIAS VERDES								1.188	434			1.622
	GRELO		9	35					11	7			61
	HABAS VERDES							4	588	7	5		604
	OTRAS HORTALIZAS	4		101		69		536	4.814	191	135		5.852
FLORES Y ORNAMENTALES					94			30				124	
ARROZ	1									2		3	
LOMBARDA						1		47				48	
BATATA								293				293	
CHUFA								24				24	
CULTIVOS EN INVERNADERO EN OTOÑO	PATATA								16		19	35	
	AROMATICAS (LAVANDA, LAVANDIN)										149	149	
	ACELGA								80		49	129	
	COL BROCOLI								81		8	89	
	LECHUGA								13		3	16	
	TOMATE								818		10.443	11.261	
	SANDIA										36	36	
	MELON								9			9	
	CALABACIN								531		1.810	2.341	
	PEPINO								575		2.856	3.431	
	PIMIENTO								290		8.271	8.561	
	CEBOLLA										3	3	
	JUDIAS VERDES								20			20	
	GUISANTES VERDES								31		8	39	
	HABAS VERDES										8	8	
FRESA-FRESON										4	4		
OTRAS HORTALIZAS								119		1.429	1.548		
FLORES Y ORNAMENTALES								73		318	390		
TOTAL CAMBIOS		52.422	386	6.535	5.969	1.752	110.076	12.418	308	2.656	25.414	217.937	

3.10.2 CULTIVOS SUCESIVOS. Distribución por Comunidades Autónomas (ha)

MODO	CULTIVO	COMUNIDADES AUTÓNOMAS											Total general				
		GALICIA	P. DE ASTURIAS	NAVARRA	LA RIOJA	ARAGON	CATALUNA	BALEARES	CASTILLA Y LEON	MADRID	CASTILLA-LA MANCHA	C. VALENCIANA		R. DE MURCIA	EXTREMADURA	ANDALUCIA	CANARIAS
CULTIVO AL AIRE LIBRE EN OTOÑO	MAIZ			42.706		2.385			1.009		3.522		25			49.647	
	JUDÍAS SECAS							148								148	
	HABAS SECAS					2										2	
	GARBANZOS														3	3	
	GUISANTES SECOS				3			13								737	
	PATATA						53					1.061	4.676	721		5.790	
	ALGODON														0	0	
	GIRASOL					3.567	244		2.334		2.378				169	8.692	
	SOJA						10									10	
	COLZA			23		2		2								27	
	CARTAMO									18						18	
	PIMIENTO PARA PIMENTON													1		1	
	CONDIMENTOS (PEREJIL, CILANTRO)												328	2.900		3.228	
	AROMATICAS (LAVANDA, LAVANDIN)										9		2	99	4.824	4.935	
	OTROS CULTIVOS INDUSTRIALES														1.027	1.027	
	MAIZ FORRAJERO	4		7				1			360		12			383	
	ACELGA							1					10	56		68	
	COL REPOLLO	3						21	36				608	1.551		2.219	
	COL BROCOLI							97	348	45	1.168	1.579	32.292	153		35.682	
	ESPARRAGO					3										3	
	ESPINACA													1		1	
	APIO										111		444	5.532		6.087	
	LECHUGA								49				1.301	41.611		42.961	
	ESCAROLA													6		6	
	TOMATE											5			2	9	
	SANDIA											206				206	
	MELON											667			2	668	
	CALABAZA													71		71	
	CALABACIN													104	424	528	
	PIMIENTO													1		1	
	PUERRO													48		49	
	ALCACHOFA													156		163	
	COLIFLOR					16			9			2.118	5.824		9	7.975	
	AJO					193	245		50			666	3.006			4.161	
	CEBOLLA								50			3.231	62	54	3	3.350	
	REMOLACHA MESA												998	623		1.622	
	ZANAHORIA													91		91	
	JUDÍAS VERDES					1.187	433		2							1.622	
	GRELO	61														61	
	HABAS VERDES					7							40	558		604	
	OTRAS HORTALIZAS					29	5	745			20	632	4.395		26	5.852	
	FLORES Y ORNAMENTALES									94			30			124	
	ARROZ														1	1	
	LOMBARDA													2		3	
	BATATA													293		293	
	CHUFA													24		24	
	<b>Total aire libre</b>		68	7	26	1.552	47.314	3.640	53	3.599	11.694	10.761	104.209	875	6.068	0	189.867
	CULTIVO EN INVERNADERO EN OTOÑO	PATATA														17	35
		AROMATICAS (LAVANDA, LAVANDIN)														5	12
		ACELGA					6				87		27			149	149
COL BROCOLI															89	129	
LECHUGA															89	89	
TOMATE		3													13	16	
SANDIA															10	4.847	
MELON															6.403	11.261	
CALABACIN															36	36	
PEPINO															9	9	
PIMIENTO															209	2.341	
CEBOLLA															41	2.091	
JUDÍAS VERDES															28	3.398	
GUISANTES VERDES															4	3.431	
HABAS VERDES															1	8.492	
FRESA-FRESON															3	8.561	
OTRAS HORTALIZAS															3	3	
FLORES Y ORNAMENTALES															20	20	
<b>Total invernadero</b>			3	17	9	23				91	27	276	5.658	63	21.903	28.070	
<b>Total cambios</b>		72	24	26	1.561	47.314	3.663	53	3.599	91	11.721	11.037	109.867	938	27.971	0	217.937

### 3.11.- Estimaciones de Rendimientos de los principales cultivos.

La información se ha obtenido, fundamentalmente, mediante el aforo de rendimientos de parcelas en campo efectuado por los técnicos encuestadores.

Los resultados publicados se han obtenido mediante medias ponderadas sucesivas de los datos de aforo con la superficie de cada cultivo, a nivel segmento, estrato, provincia, comunidad autónoma y total nacional.

Los rendimientos de cultivos leñosos deben atribuirse a la superficie en producción (Ver punto 3.8).

Los datos se presentan en unos cuadros que recogen, para cada cultivo, el número de parcelas aforadas en la muestra de segmentos de la encuesta sobre rendimientos, y los rendimientos en kg/ha obtenidos, distinguiendo entre secano y regadío. Las parcelas cuyo rendimiento ha sido nulo por cualquier causa, figuran con rendimiento 1 kg/ha. Los resultados aparecen especificados para cada Provincia, y agregados para la comunidad autónoma y el total nacional en función de las superficies totales correspondientes.

La fiabilidad de estos estimadores de rendimientos depende, entre otros factores, del número de parcelas aforadas así como del hecho que se realiza sobre todo tipo de tierras cultivadas, sin exclusión de ninguna por causa de bajo rendimiento, plagas, sequía, heladas, etc.

Por este motivo, **algunos de los resultados obtenidos deben considerarse orientativos, especialmente cuando el número de parcelas aforadas sea poco representativo respecto al total de parcelas existentes en la provincia o cuando existe evidencia de siniestros.**

Para las comunidades autónomas de Galicia, Principado de Asturias y Cantabria, se recogen los resultados de aforo de praderas polifitas, prados naturales y pastizales. Dada la dificultad del trabajo los rendimientos se expresan por intervalos de producción por hectárea.

En 2021 los rendimientos de algunos cultivos se han visto afectados por la sequía como consecuencia de las escasas lluvias de primavera y la siniestralidad provocada por los efectos de la borrasca filomena.



3.11.1 CEREALES DE INVIERNO. Número de parcelas aforadas y rendimiento

Provincias y CC.AA.	TRIGO DURO				TRIGO BLANDO			
	Nº parcelas aforadas		Rendimientos kg/ha		Nº parcelas aforadas		Rendimientos kg/ha	
	Secano	Regadio	Secano	Regadio	Secano	Regadio	Secano	Regadio
A Coruña					10		1.783	
Lugo	10		3.087		26		2.710	
Ourense					5	4	4.977	5.766
Pontevedra								
<b>GALICIA</b>	10		3.087		41	4	3.997	5.766
<b>ASTURIAS</b>								
<b>CANTABRIA</b>								
Álava					88		6.125	
Guipúzcoa								
Vizcaya								
<b>PAÍS VASCO</b>					88		6.125	
<b>NAVARRA</b>	14	8	334	5.684	187	26	6.007	6.973
<b>LA RIOJA</b>					753	44	4.790	5.496
Huesca	13	13	2.179	4.546	270	150	3.607	5.450
Teruel		2		3.174	178	45	3.300	5.738
Zaragoza	154	156	1.719	4.943	163	215	3.024	4.946
<b>ARAGÓN</b>	167	171	1.746	4.903	611	410	3.338	5.213
Barcelona					99	10	3.756	5.093
Girona					82	31	3.674	5.217
Lleida					235	326	3.919	6.193
Tarragona					33		3.690	
<b>CATALUÑA</b>					449	367	3.834	6.042
<b>BALEARES</b>	62	7	1.452	1.850	55	2	2.795	5.500
Ávila					141	24	3.223	5.086
Burgos					660	4	4.844	5.871
León	5	2	3.418	3.321	154	28	3.542	5.837
Palencia					318	29	4.175	5.296
Salamanca	1		2.000		176	13	3.564	4.704
Segovia					378	5	3.875	4.604
Soria	1		3.000		343		4.230	
Valladolid	1		5.500		316	59	4.155	6.188
Zamora					260	20	3.605	5.863
<b>CASTILLA Y LEÓN</b>	8	2	3.997	3.321	2.746	182	4.196	5.570
<b>MADRID</b>	2		1.484		103	16	3.112	4.509
Albacete	6		921		139	18	2.031	6.645
Ciudad Real	12		1.032		65	2	1.726	5.997
Cuenca					106		3.113	
Guadalajara					161		3.292	
Toledo					113	9	2.012	4.224
<b>CASTILLA-LA MANCHA</b>	18		973		584	29	2.541	6.263
Alicante	6	4	2.886	3.097	3		3.000	
Castellón	2		1.500		1		5.000	
Valencia					18	5	2.492	3.110
<b>C. VALENCIANA</b>	8	4	2.367	3.097	22	5	2.710	3.110
<b>R. DE MURCIA</b>	1		2.000		13	5	1.635	2.390
Badajoz	2	4	1.985	3.538	95	10	2.353	4.481
Cáceres	3		1.400		5		3.208	
<b>EXTREMADURA</b>	5	4	1.740	3.538	100	10	2.366	4.481
Almería	5		1.193		4		556	
Cádiz	81	3	2.533	5.665	31	9	3.143	2.976
Córdoba	77	15	2.830	2.928	78	6	2.240	4.645
Granada	13	8	2.934	4.306	39	8	1.388	3.520
Huelva	42		3.492		7		2.628	
Jaén	10	5	2.561	2.513	11	1	1.673	3.000
Málaga	41	8	1.593	5.472	7		2.653	
Sevilla	164	24	2.122	4.131	99	9	2.947	3.180
<b>ANDALUCÍA</b>	433	63	2.433	3.975	276	33	2.488	3.485
Palmas (Las)								
Sta. C. Tenerife								
<b>CANARIAS</b>								
<b>ESPAÑA</b>	728	259	2.248	4.460	6.028	1.133	3.746	5.569

Trigo duro de secano en Navarra: afección por sequía

Trigo duro de secano en Castilla-La Mancha: afección por sequía

3.11.1 CEREALES DE INVIERNO. Número de parcelas aforadas y rendimiento (Cont.)

Provincias y CC.AA.	CEBADA 2 CARRERAS				CEBADA 6 CARRERAS			
	Nº parcelas aforadas		Rendimientos kg/ha		Nº parcelas aforadas		Rendimientos kg/ha	
	Secano	Regadío	Secano	Regadío	Secano	Regadío	Secano	Regadío
A Coruña								
Lugo								
Ourense	1		3.300					
Pontevedra								
<b>GALICIA</b>	1		3.300					
<b>ASTURIAS</b>								
<b>CANTABRIA</b>								
Álava	74	2	5.884	5.900				
Guipúzcoa								
Vizcaya								
<b>PAÍS VASCO</b>	74	2	5.884	5.900				
<b>NAVARRA</b>	192	36	4.312	3.943				
<b>LA RIOJA</b>	465	26	4.121	4.673				
Huesca	470	304	3.352	6.062		1		6.000
Teruel	413	75	3.055	3.886	12		2.722	
Zaragoza	426	209	2.584	4.635	42	10	2.766	3.212
<b>ARAGÓN</b>	1.309	588	2.980	5.397	54	11	2.756	4.185
Barcelona	142	19	3.494	5.724	2		4.000	
Girona	88	30	3.010	5.854				
Lleida	333	357	3.590	5.466	1		4.800	
Tarragona	76		3.082					
<b>CATALUÑA</b>	639	406	3.462	5.524	3		4.352	
<b>BALEARES</b>	168	2	1.740	2.043	259	17	1.325	1.975
Ávila	177	12	3.675	4.081	46	1	2.657	6.000
Burgos	519	5	4.125	3.881	15		4.098	
León	77	7	3.907	5.786	9		4.323	
Palencia	276	14	3.988	5.401	3		4.102	
Salamanca	134	5	3.558	3.471	1		4.000	
Segovia	343	1	3.475	4.000	45		3.289	
Soria	273		3.425		12		3.777	
Valladolid	531	46	3.700	5.448	26		4.074	
Zamora	289	34	3.583	3.822	26		2.942	
<b>CASTILLA Y LEÓN</b>	2.619	124	3.763	4.842	183	1	3.410	6.000
<b>MADRID</b>	164	13	2.381	3.624	1		2.676	
Albacete	213	18	2.484	4.910	42	1	2.410	7.000
Ciudad Real	232	17	2.086	4.410	24		2.168	
Cuenca	449	10	3.399	5.150	51	1	3.733	5.000
Guadalajara	221		2.797		5		3.032	
Toledo	239	17	2.467	4.300	7		2.675	
<b>CASTILLA-LA MANCHA</b>	1.354	62	2.780	4.718	129	2	2.820	6.984
Alicante	8	2	2.363	2.043	17		2.449	
Castellón	36		2.438					
Valencia	25	2	2.753	4.500	3		2.306	
<b>C. VALENCIANA</b>	69	4	2.632	3.021	20		2.404	
<b>R. DE MURCIA</b>	36	16	1.931	3.245	27	6	1.813	2.340
Badajoz	58	4	1.902	4.235	5		2.461	
Cáceres								
<b>EXTREMADURA</b>	58	4	1.902	4.235	5		2.461	
Almería	10		1.894		34		1.405	
Cádiz	15	1	2.544	2.500		5		4.000
Córdoba	37	1	2.231	4.900	22	3	2.554	2.155
Granada	70	10	2.017	2.977	59	16	774	1.426
Huelva	1		2.000					
Jaén	11		3.331		6		4.166	
Málaga	32	6	2.357	5.929	1		3.000	
Sevilla	27		3.058		1		600	
<b>ANDALUCÍA</b>	203	18	2.481	3.760	123	24	1.351	1.525
Palmas (Las)								
Sta. C. Tenerife								
<b>CANARIAS</b>								
<b>ESPAÑA</b>	7.351	1.301	3.205	5.037	804	61	2.510	3.619

Cebada 2C de regadío en Burgos: afección por pedrisco

Cebada 6C de secano en Granada: afección por sequía

3.11.1 CEREALES DE INVIERNO. Número de parcelas aforadas y rendimiento (Cont.)

Provincias y CC.AA.	AVENA				CENTENO				QUINOA			
	Nº parcelas aforadas		Rendimientos kg/ha		Nº parcelas aforadas		Rendimientos kg/ha		Nº parcelas aforadas		Rendimientos kg/ha	
	Secano	Regadío	Secano	Regadío	Secano	Regadío	Secano	Regadío	Secano	Regadío	Secano	Regadío
A Coruña												
Lugo					2		2.000					
Ourense					5		3.890					
Pontevedra												
<b>GALICIA</b>					7		3.731					
<b>ASTURIAS</b>												
<b>CANTABRIA</b>												
Álava	32		5.974									
Guipúzcoa												
Vizcaya												
<b>PAÍS VASCO</b>	32		5.974									
<b>NAVARRA</b>	45		5.678		8		2.631					
<b>LA RIOJA</b>	10	2	2.998	2.366								
Huesca	8	9	3.010	5.168								
Teruel	66	13	1.867	2.519	42		2.565					
Zaragoza	20	6	1.040	1.870	16		1.209					
<b>ARAGÓN</b>	94	28	1.666	3.976	58		2.230					
Barcelona	15		2.814									
Girona	16	9	2.078	2.964								
Lleida	7	4	2.685	3.000		1	4.000					
Tarragona	3		1.343									
<b>CATALUNA</b>	41	13	2.284	2.991		1	4.000					
<b>BALEARES</b>	78		1.048									
Ávila	21		1.687		44	1	1.974	3.800				
Burgos	47		3.665		11		2.093					
León	33	1	2.335	4.700	59		3.215					
Palencia	64	3	3.183	3.922	48		3.760					
Salamanca	39		2.385		15		2.068					
Segovia	6		1.970		69		2.689					
Soria	4		3.302		31		3.642					
Valladolid	40		2.035		28	2	2.801	5.444				
Zamora	50	2	2.076	2.514	57	1	1.756	4.000				
<b>CASTILLA Y LEÓN</b>	304	6	2.590	4.038	362	4	2.897	5.352				
<b>MADRID</b>	41	4	2.037	2.764	15		1.234					
Albacete	80	2	1.760	3.280	3		302					
Ciudad Real	106	4	1.667	4.221	2		810					
Cuenca	23		3.474		1		1.600					
Guadalajara	23		1.679		12		1.772					
Toledo	43		653		26		1.140					
<b>CASTILLA-LA MANCHA</b>	275	6	1.640	3.610	44		1.047					
Alicante	6		2.231									
Castellón	9		1.659									
Valencia	5	2	1.776	1.300								
<b>C. VALENCIANA</b>	20	2	1.819	1.300								
<b>R. DE MURCIA</b>	38		1.717									
Badajoz	73	1	1.438	2.500								
Cáceres						2	2.800					
<b>EXTREMADURA</b>	73	1	1.438	2.500		2	2.800					
Almería	10		1.413									
Cádiz	14	1	1.332	1.300						1	9.000	
Córdoba	129	1	1.929	3.000	4		2.029		1	1	2.500	2.500
Granada	59	13	1.420	2.016	1		1.200					
Huelva	1		2.000									
Jaén	11		1.335									
Málaga	14	1	890	4.000					2		824	
Sevilla	15		1.087						4	13	1.600	2.069
<b>ANDALUCÍA</b>	253	16	1.497	2.214	5		1.784		7	15	1.982	2.290
Palmas (Las)												
Sta. C. Tenerife												
<b>CANARIAS</b>												
<b>ESPAÑA</b>	1.304	78	1.923	3.345	499	7	2.591	4.693	7	15	1.982	2.290

Avena de secano en La Rioja: afección por malas hierbas

### 3.11.2 CEREALES DE PRIMAVERA. Número de parcelas aforadas y rendimiento

Provincias y CC.AA.	ARROZ		MAIZ			
	Nº parcelas aforadas	Rendimientos kg/ha	Nº parcelas aforadas		Rendimientos kg/ha	
	Regadío	Regadío	Secano	Regadío	Secano	Regadío
A Coruña			11		9.071	
Lugo			7		13.480	
Ourense						
Pontevedra			3	2	5.973	14.000
<b>GALICIA</b>			21	2	8.669	14.000
<b>ASTURIAS</b>						
<b>CANTABRIA</b>			3		7.013	
Alava						
Guipuzcoa			3		4.195	
Vizcaya						
<b>PAIS VASCO</b>			3		4.195	
<b>NAVARRA</b>	1	6.500		35		12.112
<b>LA RIOJA</b>				9		11.516
Huesca	20	6.009		212		15.355
Teruel				21		14.319
Zaragoza	7	4.736	2	148	13.083	13.585
<b>ARAGON</b>	27	5.347	2	381	13.083	14.885
Barcelona			6	1	14.406	10.000
Girona	22	6.091	5	71	13.099	13.311
Lleida			7	411	12.759	13.239
Tarragona	93	5.830		2		9.000
<b>CATALUÑA</b>	115	5.848	18	485	14.196	13.165
<b>BALEARES</b>	5	7.000		17		4.701
Avila				5		12.567
Burgos				2		12.427
León				88		14.398
Palencia				15		11.729
Salamanca				14		13.008
Segovia						
Soria						
Valladolid			1	19	10.000	13.474
Zamora				30		13.887
<b>CASTILLA Y LEON</b>			1	173	10.000	13.840
<b>MADRID</b>				24		14.148
Albacete				25		14.881
Ciudad Real			1	2	10.000	12.000
Cuenca						
Guadalajara						
Toledo				12		11.745
<b>CASTILLA-LA MANCHA</b>			1	39	10.000	13.646
Alicante						
Castellón						
Valencia	67	7.971		3		14.452
<b>C. VALENCIANA</b>	67	7.971		3		14.452
<b>R. DE MURCIA</b>				7		10.914
Badajoz	10	7.432		46		13.889
Cáceres	4	7.047		14		14.592
<b>EXTREMADURA</b>	14	7.342		60		14.195
Almería						
Cádiz	2	7.500		18		12.313
Córdoba				2		13.000
Granada			2	47	10.962	11.973
Huelva						
Jaén				2		12.000
Málaga			1		6.000	
Sevilla	68	8.595		10		13.470
<b>ANDALUCÍA</b>	70	8.496	3	79	10.665	12.514
Palmas (Las)						
Sta. C. Tenerife			1		7.000	
<b>CANARIAS</b>			1		7.000	
<b>ESPAÑA</b>	299	7.225	53	1.314	9.467	13.849

### 3.11.3 LEGUMINOSAS. Número de parcelas aforadas y rendimiento

Provincias y CC.AA.	JUDÍAS SECAS				HABAS SECAS			
	Nº parcelas aforadas		Rendimientos kg/ha		Nº parcelas aforadas		Rendimientos kg/ha	
	Secano	Regadío	Secano	Regadío	Secano	Regadío	Secano	Regadío
A Coruña	1		1.500					
Lugo								
Ourense								
Pontevedra								
<b>GALICIA</b>	1		1.500					
<b>ASTURIAS</b>	13	1	1.852	2.150				
<b>CANTABRIA</b>								
Alava		2		2.556	2		1.778	
Guipuzcoa	3		610		1		2.500	
Vizcaya								
<b>PAIS VASCO</b>	3	2	610	2.556	3		1.780	
<b>NAVARRA</b>					6		3.136	
<b>LA RIOJA</b>								
Huesca					4		1.563	
Teruel								
Zaragoza						5		1.604
<b>ARAGON</b>					4	5	1.563	1.604
Barcelona								
Girona								
Lleida					1		2.100	
Tarragona								
<b>CATALUÑA</b>					1		2.100	
<b>BALEARES</b>					10		3.068	
Ávila		2		1.942				
Burgos					1		3.200	
León		2		2.991				
Palencia								
Salamanca								
Segovia		1		1.200				
Soria								
Valladolid								
Zamora								
<b>CASTILLA Y LEON</b>		5		2.944	1		3.200	
<b>MADRID</b>								
Albacete								
Ciudad Real								
Cuenca								
Guadalajara								
Toledo								
<b>CASTILLA-LA MANCHA</b>								
Alicante								
Castellón								
Valencia								
<b>C. VALENCIANA</b>								
<b>R. DE MURCIA</b>								
Badajoz					7		577	
Cáceres								
<b>EXTREMADURA</b>					7		577	
Almería								
Cádiz								
Córdoba					4		3.461	
Granada		1		2.000		1		2.000
Huelva					1		2.000	
Jaén								
Málaga					7		694	
Sevilla					8		1.118	
<b>ANDALUCIA</b>		1		2.000	20	1	1.662	2.000
Palmas (Las)								
Sta. C. Tenerife								
<b>CANARIAS</b>								
<b>ESPAÑA</b>	17	9	1.637	2.919	52	6	1.763	1.618

*Habas secas de regadío en Zaragoza : problemas de nascencia*

3.11.3 LEGUMINOSAS. Número de parcelas aforadas y rendimiento (Cont.)

Provincias y CC.AA.	LENTEJAS		GARBANZOS			
	Nº parcelas aforadas	Rendimientos	Nº parcelas aforadas		Rendimientos	
	Secano	Secano	Secano	Regadío	Secano	Regadío
A Coruña						
Lugo						
Ourense						
Pontevedra						
<b>GALICIA</b>						
<b>ASTURIAS</b>						
<b>CANTABRIA</b>						
Alava						
Guipuzcoa						
Vizcaya						
<b>PAIS VASCO</b>						
<b>NAVARRA</b>						
<b>LA RIOJA</b>						
Huesca						
Teruel						
Zaragoza						
<b>ARAGON</b>						
Barcelona						
Girona						
Lleida			1		1.900	
Tarragona						
<b>CATALUÑA</b>			1		1.900	
<b>BALEARES</b>			4		1.492	
Avila			1	1	800	1.800
Burgos	1	1.500	2	1	800	1.100
León			2		756	
Palencia	7	723	3		1.307	
Salamanca	3	349	8		1.153	
Segovia			1	1	2.000	1.200
Soria						
Valladolid	24	679	11		1.192	
Zamora			5		794	
<b>CASTILLA Y LEON</b>	35	683	33	3	1.157	1.205
<b>MADRID</b>	1	520	11		708	
Albacete	7	437	1		600	
Ciudad Real						
Cuenca	46	915	3		673	
Guadalajara	3	592	1		400	
Toledo	2	550	6		942	
<b>CASTILLA-LA MANCHA</b>	58	797	11		723	
Alicante						
Castellón						
Valencia						
<b>C. VALENCIANA</b>						
<b>R. DE MURCIA</b>						
Badajoz			5		1.074	
Cáceres						
<b>EXTREMADURA</b>			5		1.074	
Almería						
Cádiz			7		795	
Córdoba			12	1	1.158	1.200
Granada			1		1.000	
Huelva			12		1.048	
Jaén						
Málaga			4		689	
Sevilla			9		968	
<b>ANDALUCIA</b>			45	1	980	1.200
Palmas (Las)						
Sta. C. Tenerife						
<b>CANARIAS</b>						
<b>ESPAÑA</b>	94	765	110	4	997	1.202

3.11.3 LEGUMINOSAS. Número de parcelas aforadas y rendimiento (Cont.)

Provincias y CC.AA.	GUISANTES SECOS				YEROS	
	Nº parcelas aforadas		Rendimientos kg/ha		Nº parcelas aforadas	Rendimientos kg/ha
	Secano	Regadío	Secano	Regadío	Secano	Secano
A Coruña						
Lugo						
Ourense						
Pontevedra						
<b>GALICIA</b>						
<b>ASTURIAS</b>						
<b>CANTABRIA</b>						
Alava	2		2.100			
Guipuzcoa						
Vizcaya						
<b>PAIS VASCO</b>	2		2.100			
<b>NAVARRA</b>	2	1	2.728	4500		
<b>LA RIOJA</b>						
Huesca	6	2	1.446	4.168		
Teruel						
Zaragoza	7	2	1.905	1.500	1	200
<b>ARAGON</b>	13	4	1.563	3.362	1	200
Barcelona	1		2.000			
Girona						
Lleida	36	9	1.753	2.643		
Tarragona						
<b>CATALUÑA</b>	37	9	1.771	2.643		
<b>BALEARES</b>						
Avila	1	2	700	2.000		
Burgos	6		1.368		10	1.288
León	1		1.500			
Palencia	13		1.380		3	922
Salamanca	3		1.232			
Segovia	10		1.891		3	155
Soria	4		2.085		6	1.354
Valladolid	52	1	1.343	3.500	3	600
Zamora	28	1	1.356	3.000		
<b>CASTILLA Y LEON</b>	118	4	1.368	3.153	25	1.110
<b>MADRID</b>	26		1.303		7	903
Albacete	9	1	834	4.000	20	813
Ciudad Real	12		688		5	469
Cuenca	13		1.622		33	964
Guadalajara	22		772		15	477
Toledo	4		509		15	541
<b>CASTILLA-LA MANCHA</b>	60	1	907	4.000	88	756
Alicante						
Castellón						
Valencia						
<b>C. VALENCIANA</b>						
<b>R. DE MURCIA</b>						
Badajoz	12		1.206			
Cáceres						
<b>EXTREMADURA</b>	12		1.206			
Almería						
Cádiz						
Córdoba	3		960			
Granada	3		847			
Huelva						
Jaén						
Málaga						
Sevilla	4		1.045			
<b>ANDALUCIA</b>	10		966			
Palmas (Las)						
Sta. C. Tenerife						
<b>CANARIAS</b>						
<b>ESPAÑA</b>	280	19	1.218	3.246	121	812



### 3.11.4 TUBERCULOS. Número de parcelas aforadas y rendimiento

Provincias y CC.AA.	PATATA			
	Nº parcelas aforadas		Rendimientos kg/ha	
	Secano	Regadío	Secano	Regadío
A Coruña	9		34.499	
Lugo	6		25.519	
Ourense	1		40.000	
Pontevedra	5		42.684	
<b>GALICIA</b>	21		34.441	
<b>ASTURIAS</b>				
<b>CANTABRIA</b>				
Alava	2	2	35.000	29.032
Guipuzcoa		2		31.587
Vizcaya		1		24.000
<b>PAIS VASCO</b>	2	5	35.000	28.472
<b>NAVARRA</b>	1	1	40.000	30.000
<b>LA RIOJA</b>		9		50.089
Huesca				
Teruel		7		36.363
Zaragoza		3		31.025
<b>ARAGON</b>		10		34.925
Barcelona				
Girona	2	1	25.000	25.000
Lleida				
Tarragona		2		40.000
<b>CATALUÑA</b>	2	3	25.000	37.880
<b>BALEARES</b>		11		14.896
Avila		10		66.562
Burgos		1		60.000
León		3		45.175
Palencia				
Salamanca		6		43.062
Segovia		7		47.496
Soria		2		27.362
Valladolid		7		46.489
Zamora	2	3	27.979	41.962
<b>CASTILLA Y LEON</b>	2	39	27.979	48.076
<b>MADRID</b>		7		40.360
Albacete		5		36.082
Ciudad Real				
Cuenca				
Guadalajara				
Toledo		1		40.000
<b>CASTILLA-LA MANCHA</b>		6		36.312
Alicante		3		30.000
Castellón		8		31.841
Valencia				
<b>C. VALENCIANA</b>		11		30.212
<b>R. DE MURCIA</b>		25		40.766
Badajoz				
Cáceres				
<b>EXTREMADURA</b>				
Almería				
Cádiz		20		31.197
Córdoba		4		48.189
Granada		6		19.771
Huelva				
Jaén				
Málaga		4		41.388
Sevilla		16		34.637
<b>ANDALUCIA</b>		50		35.898
Palmas (Las)				
Sta. C. Tenerife	3	6	16.995	24.377
<b>CANARIAS</b>	3	6	16.995	24.377
<b>ESPAÑA</b>	31	183	32.851	42.173

### 3.11.5 CULTIVOS INDUSTRIALES. Número de parcelas aforadas y rendimiento

Provincias y CC.AA.	REMOLACHA AZUCARERA		ALGODÓN			
	Nº parcelas aforadas	Rendimientos kg/ha	Nº parcelas aforadas		Rendimientos kg/ha	
	Regadío	Regadío	Secano	Regadío	Secano	Regadío
A Coruña						
Lugo						
Ourense						
Pontevedra						
<b>GALICIA</b>						
<b>ASTURIAS</b>						
<b>CANTABRIA</b>						
Alava						
Guipuzcoa						
Vizcaya						
<b>PAIS VASCO</b>						
<b>NAVARRA</b>						
<b>LA RIOJA</b>	11	97.447				
Huesca						
Teruel						
Zaragoza						
<b>ARAGON</b>						
Barcelona						
Girona						
Lleida						
Tarragona						
<b>CATALUÑA</b>						
<b>BALEARES</b>						
Avila	7	122.355				
Burgos	3	72.684				
León	7	104.409				
Palencia	3	81.409				
Salamanca	4	114.482				
Segovia	2	120.000				
Soria						
Valladolid	15	104.991				
Zamora	7	94.769				
<b>CASTILLA Y LEON</b>	48	103.541				
<b>MADRID</b>						
Albacete						
Ciudad Real						
Cuenca						
Guadalajara						
Toledo						
<b>CASTILLA-LA MANCHA</b>						
Alicante						
Castellón						
Valencia						
<b>C. VALENCIANA</b>						
<b>R. DE MURCIA</b>						
Badajoz						
Cáceres						
<b>EXTREMADURA</b>						
Almería						
Cádiz	11	72.920	2	91	425	3.174
Córdoba				9		3.278
Granada						
Huelva						
Jaén				1		1.800
Málaga						
Sevilla	23	82.479	5	63	866	3.133
<b>ANDALUCIA</b>	34	81.267	7	164	648	3.072
Palmas (Las)						
Sta. C. Tenerife						
<b>CANARIAS</b>						
<b>ESPAÑA</b>	93	99.345	7	164	648	3.072

3.11.5 CULTIVOS INDUSTRIALES. Número de parcelas aforadas y rendimiento

Provincias y CC.AA.	GIRASOL				COLZA				TOMATE DE INDUSTRIA	
	Nº parcelas aforadas		Rendimientos kg/ha		Nº parcelas aforadas		Rendimientos kg/ha		Parcelas aforadas	Rendimientos kg/ha
	Secano	Regadío	Secano	Regadío	Secano	Regadío	Secano	Regadío	Regadío	Regadío
A Coruña					3		1.285			
Lugo	2		1.000							
Ourense										
Pontevedra										
<b>GALICIA</b>	2		1.000		3		1.285			
<b>ASTURIAS</b>										
<b>CANTABRIA</b>										
Alava	7		1.543		11		2.765			
Guipuzcoa										
Vizcaya										
<b>PAIS VASCO</b>	7		1.543		11		2.765			
<b>NAVARRA</b>	4	4	1.905	2.985	17	3	2.792	2.544	2	83.694
<b>LA RIOJA</b>	14		1.988		46	2	2.999	3.759		
Huesca		5		2.637		11		3.870		
Teruel	15	2	998	1.913						
Zaragoza	14		936		1	9	1.200	3.239	1	92.000
<b>ARAGON</b>	29	7	970	2.593	1	20	1.200	3.739	1	92.000
Barcelona					24		1.871			
Girona	8	2	1.202	3.054	44	15	2.663	3.160		
Lleida		2		2.617	10	10	2.499	3.399		
Tarragona					2		2.156			
<b>CATALUÑA</b>	8	4	1.202	2.914	80	25	2.210	3.269		
<b>BALEARES</b>										
Avila	10	3	1.050	2.000	7		2.637			
Burgos	241	1	1.287	3.000	28	1	1.895	3.800		
León	47	13	1.002	3.680	15	2	2.242	2.800		
Palencia	98	9	1.249	2.544	2	8	1.619	2.830		
Salamanca	49		1.474		2	3	2.789	4.007		
Segovia	97	1	1.055	1.350	9		1.775			
Soria	83		1.582		12		2.725			
Valladolid	112	10	1.018	2.309	11	10	2.461	3.747		
Zamora	86	8	886	2.721	16	1	2.571	2.600		
<b>CASTILLA Y LEON</b>	823	45	1.207	2.745	102	25	2.289	3.584		
<b>MADRID</b>					4	2	1.114	3.528		
Albacete	1		800			2		3.138		
Ciudad Real										
Cuenca	204		790		1		2.000			
Guadalajara	54		537		1		800			
Toledo					4	1	1.869	3.000		
<b>CASTILLA-LA MANCHA</b>	259		746		6	3	1.105	3.108		
Alicante										
Castellón										
Valencia										
<b>C. VALENCIANA</b>										
<b>R. DE MURCIA</b>										
Badajoz	13	2	978	3.407	2		2.000		19	98.607
Cáceres									3	118.830
<b>EXTREMADURA</b>	13	2	978	3.407	2		2.000		22	99.480
Almería										
Cádiz	100	17	1.189	2.518	2		1.257		3	90.000
Córdoba	60	7	1.343	1.500	3		1.702			
Granada	1		400							
Huelva	55		1.050		1		2.200			
Jaén										
Málaga	4		1.163			1	2.500			
Sevilla	150	21	1.090	2.379		1	1.500		5	95.251
<b>ANDALUCIA</b>	370	45	1.149	2.283	6	2	1.716	1.619	8	95.082
Palmas (Las)										
Sta. C. Tenerife										
<b>CANARIAS</b>										
<b>ESPAÑA</b>	1.529	107	1.087	2.662	278	82	2.167	3.408	33	97.743

### 3.11.6 CULTIVOS FORRAJEROS. Número de parcelas aforadas y rendimiento

Provincias y CC.AA.	MAIZ FORRAJERO			
	Nº parcelas aforadas		Rendimientos kg/ha	
	Secano	Regadío	Secano	Regadío
A Coruña	121		50.858	
Lugo	73		48.914	
Ourense	1		48.500	
Pontevedra	21		43.932	
<b>GALICIA</b>	216		49.770	
<b>ASTURIAS</b>	35		47.871	
<b>CANTABRIA</b>	20		59.550	
Alava	2		50.255	
Guipuzcoa				
Vizcaya	1		44.500	
<b>PAIS VASCO</b>	3		48.013	
<b>NAVARRA</b>		8		23.798
<b>LA RIOJA</b>				
Huesca				
Teruel	1		33.168	
Zaragoza				
<b>ARAGON</b>	1		33.168	
Barcelona				
Girona		2		29.417
Lleida		13		13.945
Tarragona				
<b>CATALUÑA</b>		15		18.500
<b>BALEARES</b>		3		30.234
Avila				
Burgos		4		90.000
León				
Palencia		1		40.000
Salamanca				
Segovia				
Soria				
Valladolid				
Zamora		1		37.000
<b>CASTILLA Y LEON</b>		6		67.882
<b>MADRID</b>				
Albacete				
Ciudad Real				
Cuenca				
Guadalajara				
Toledo				
<b>CASTILLA-LA MANCHA</b>				
Alicante				
Castellón				
Valencia				
<b>C. VALENCIANA</b>				
<b>R. DE MURCIA</b>				
Badajoz				
Cáceres				
<b>EXTREMADURA</b>				
Almería				
Cádiz				
Córdoba				
Granada		6		8.305
Huelva				
Jaén				
Málaga				
Sevilla				
<b>ANDALUCIA</b>		6		8.305
Palmas (Las)				
Sta. C. Tenerife				
<b>CANARIAS</b>				
<b>ESPAÑA</b>	275	38	50.128	27.891

3.11.7 CULTIVOS HORTÍCOLAS. Número de parcelas aforadas y rendimientos

Provincias y CC.AA.	TOMATE				SANDÍA				MELÓN					
	Nº parcelas aforadas		Rendimiento Kg/ha		Nº parcelas aforadas		Rendimiento Kg/ha		Nº parcelas aforadas			Rendimiento Kg/ha		
	Regadío	Invernadero	Regadío	Invernadero	Regadío	Invernadero	Regadío	Invernadero	Secano	Regadío	Invernadero	Secano	Regadío	Invernadero
<i>GALICIA</i>		5		48.556										
<i>ASTURIAS</i>														
<i>CANTABRIA</i>														
<i>PAIS VASCO</i>	2	13	59.577	74.434										
<i>NAVARRA</i>	1		65.000											
<i>LA RIOJA</i>	3		53.516											
<i>ARAGON</i>														
<i>CATALUÑA</i>	11	2	30.745	90.000	1		28.000			3			23.594	
<i>BALEARES</i>	12	11	26.903	32.686	9	2	25.818	20.000	2	4	2	4.153	20.817	29.758
<i>CASTILLA Y LEON</i>														
<i>MADRID</i>	1		100.000											
<i>CASTILLA-LA MANCHA</i>		1		110.000	5		70.621			9			39.859	
<i>C. VALENCIANA</i>	19	6	31.921	107.683	54		46.861			9	4		32.320	29.055
<i>R. DE MURCIA</i>		27		107.631	33	2	65.635	55.598	1	51	4	25.000	40.624	38.000
<i>EXTREMADURA</i>										1			50.000	
<i>ANDALUCIA</i>	33	106	67.457	80.524	48	67	61.428	62.815	2	16	27	25.603	31.184	47.786
<i>CANARIAS</i>		5		76.942										
<b>ESPAÑA</b>	<b>82</b>	<b>176</b>	<b>51.227</b>	<b>87.180</b>	<b>150</b>	<b>71</b>	<b>63.548</b>	<b>62.448</b>	<b>5</b>	<b>93</b>	<b>37</b>	<b>24.092</b>	<b>38.833</b>	<b>41.410</b>

3.11.7 CULTIVOS HORTÍCOLAS. Número de parcelas aforadas y rendimientos (Cont.)

Provincias y CC.AA.	PIMIENTO						PEPINO		BERENJENA				CALABACÍN			
	Nº parcelas aforadas			Rendimiento Kg/ha			Nº parcelas aforadas	Rendimiento kg/ha	Nº parcelas aforadas		Rendimientos Kg/ha		Nº parcelas aforadas		Rendimiento Kg/ha	
	Secano	Regadío	Invernadero	Secano	Regadío	Invernadero	Invernadero	Invernadero	Regadío	Invernadero	Regadío	Invernadero	Regadío	Invernadero	Regadío	Invernadero
<b>GALICIA</b>			3			49.810										
<b>ASTURIAS</b>	1			17.000												
<b>CANTABRIA</b>																
<b>PAIS VASCO</b>	6		4	5.091		5.284							2			45.749
<b>NAVARRA</b>		9			22.888								3		35.941	
<b>LA RIOJA</b>		4	2		23.848	25.000	1	25.000					2		60.000	
<b>ARAGON</b>		7			7.165											
<b>CATALUÑA</b>		6			25.212		3	70.000	3	24.649			7		33.094	
<b>BALEARES</b>	1	7	1	15.000	15.416	20.000				2	30.000		4		15.361	
<b>CASTILLA Y LEON</b>		3			27.457											
<b>MADRID</b>																
<b>CASTILLA-LA MANCHA</b>		4			31.956				1	43.000			2		30.720	
<b>C. VALENCIANA</b>		25	6		48.072	115.321	3	85.106	6	41.503			2		16.080	
<b>R. DE MURCIA</b>		3	71		33.167	83.319	8	83.651	3	1	40.000	80.000	2		39.550	
<b>EXTREMADURA</b>																
<b>ANDALUCIA</b>		27	90		39.434	69.463	33	106.474		8	84.451		11	33	40.855	66.859
<b>CANARIAS</b>			2			29.762										
<b>ESPAÑA</b>	8	95	179	8.325	31.513	77.268	48	104.286	13	11	39.779	80.418	33	35	32.230	66.825

3.11.7 CULTIVOS HORTÍCOLAS. Número de parcelas aforadas y rendimientos (Cont.)

Provincias y CC.AA.	ALCACHOFA		AJO				CEBOLLA		ZANAHORIA		ESPÁRRAGO		MAÍZ DULCE	
	Nº parcelas aforadas	Rendimiento Kg/ha	Nº parcelas aforadas		Rendimiento Kg/ha		Nº parcelas aforadas	Rendimiento Kg/ha	Nº parcelas aforadas	Rendimiento Kg/ha	Nº parcelas aforadas	Rendimiento Kg/ha	Nº parcelas aforadas	Rendimiento Kg/ha
	Regadío	Regadío	Secano	Regadío	Secano	Regadío	Regadío	Regadío	Regadío	Regadío	Regadío	Regadío	Regadío	Regadío
<i>GALICIA</i>														
<i>ASTURIAS</i>														
<i>CANTABRIA</i>														
<i>PAIS VASCO</i>														
<i>NAVARRA</i>	1	11.000												
<i>LA RIOJA</i>	7	12.500						2	30.000					
<i>ARAGON</i>								2	42.000					
<i>CATALUÑA</i>	3	14.624						4	25.253	4	34.240			
<i>BALEARES</i>	8	15.000						9	23.539					
<i>CASTILLA Y LEON</i>								2	45.000	8	64.148			
<i>MADRID</i>	1	12.000		4		12.756	1	35.000						
<i>CASTILLA-LA MANCHA</i>			1	33	8.000	13.088	27	74.999						
<i>C. VALENCIANA</i>	4	15.000		1		14.000	29	50.675						
<i>R. DE MURCIA</i>	12	22.373					2	40.000						
<i>EXTREMADURA</i>							3	42.888						
<i>ANDALUCIA</i>	15	15.000	3	33	15.435	10.507	16	54.032	12	62.963	24	5.686	4	15.268
<i>CANARIAS</i>														
<b>ESPAÑA</b>	51	17.980	4	71	15.035	12.531	97	61.677	24	63.662	24	5.686	4	15.268



3.11.7 CULTIVOS HORTÍCOLAS. Número de parcelas aforadas y rendimientos (Cont.)

Provincias y CC.AA.	JUDÍA VERDE						GUISANTE VERDE		FRESA-FRESÓN		HABA VERDE	
	Nº parcelas aforadas			Rendimiento Kg/ha			Nº parcelas aforadas	Rendimiento kg/ha	Nº parcelas aforadas	Rendimiento kg/ha	Nº parcelas aforadas	Rendimiento kg/ha
	Secano	Regadío	Invernadero	Secano	Regadío	Invernadero	Regadío	Regadío	Invernadero	Invernadero	Regadío	Regadío
<i>GALICIA</i>	2		1	17.311		30.000						
<i>ASTURIAS</i>												
<i>CANTABRIA</i>												
<i>PAIS VASCO</i>	1		2	18.000		15.469						
<i>NAVARRA</i>							7	8.400				
<i>LA RIOJA</i>		4	1		15.249	15.500	24	5.987				
<i>ARAGON</i>							4	5.311				
<i>CATALUÑA</i>			8		17.122							
<i>BALEARES</i>			1		15.000							
<i>CASTILLA Y LEON</i>	2			10.641			2	4.646				
<i>MADRID</i>										1	5.000	
<i>CASTILLA-LA MANCHA</i>							7	3.912				
<i>C. VALENCIANA</i>			8		17.372							
<i>R. DE MURCIA</i>												
<i>EXTREMADURA</i>												
<i>ANDALUCIA</i>	1	21	3	18.000	18.000	17.841	5	3.000	22	50.910	1	14.000
<i>CANARIAS</i>												
<b>ESPAÑA</b>	<b>6</b>	<b>42</b>	<b>7</b>	<b>11.698</b>	<b>16.748</b>	<b>20.976</b>	<b>49</b>	<b>5.897</b>	<b>22</b>	<b>50.910</b>	<b>2</b>	<b>13.815</b>

### 3.11.8 FRUTALES CITRICOS. Número de parcelas aforadas y rendimiento

Provincias y CC.AA.	NARANJO		MANDARINO		LIMONERO	
	Nº parcelas aforadas	Rendimientos kg/ha	Nº parcelas aforadas	Rendimientos kg/ha	Nº parcelas aforadas	Rendimientos kg/ha
	Regadio	Regadio	Regadio	Regadio	Regadio	Regadio
A Coruña						
Lugo						
Ourense						
Pontevedra						
<b>GALICIA</b>						
<b>ASTURIAS</b>						
<b>CANTABRIA</b>						
Alava						
Guipuzcoa						
Vizcaya						
<b>PAIS VASCO</b>						
<b>NAVARRA</b>						
<b>LA RIOJA</b>						
Huesca						
Teruel						
Zaragoza						
<b>ARAGON</b>						
Barcelona						
Girona						
Lleida						
Tarragona	48	17.248	86	29.873	1	20.000
<b>CATALUÑA</b>	48	17.248	86	29.873	1	20.000
<b>BALEARES</b>	20	21.073	2	5.248	5	22.263
Avila						
Burgos						
León						
Palencia						
Salamanca						
Segovia						
Soria						
Valladolid						
Zamora						
<b>CASTILLA Y LEON</b>						
<b>MADRID</b>						
Albacete						
Ciudad Real						
Cuenca						
Guadalajara						
Toledo						
<b>CASTILLA-LA MANCHA</b>						
Alicante	408	28.245	173	30.193	233	27.595
Castellón	199	20.525	1.199	20.027	3	12.548
Valencia	2.980	26.096	1.069	23.586	3	18.984
<b>C. VALENCIANA</b>	3.587	25.823	2.441	22.995	239	27.367
<b>R. DE MURCIA</b>	153	28.588	40	26.537	185	30.338
Badajoz						
Cáceres						
<b>EXTREMADURA</b>						
Almería	17	33.104	4	36.767	53	28.847
Cádiz	15	21.105	3	18.000		
Córdoba	48	35.294				
Granada	4	14.055			5	14.355
Huelva	15	40.385	23	31.454	1	45.100
Jaén						
Málaga	10	19.372			10	17.931
Sevilla	37	31.736	11	31.557		
<b>ANDALUCIA</b>	146	32.827	41	32.279	69	25.115
Palmas (Las)						
Sta. C. Tenerife	5	5.264				
<b>CANARIAS</b>	5	5.264				
<b>ESPAÑA</b>	3.959	28.705	2.610	25.482	499	28.613

*Mandarino en Baleares : cuidado deficiente, ausencia de flores*

3.11.9 FRUTALES NO CÍTRICOS. Número de parcelas aforadas y rendimiento

Provincias y CC.AA.	FRUTALES DE PEPITA					
	MANZANO				PERAL	
	Nº parcelas aforadas		Rendimientos kg/ha		Nº parcelas aforadas	Rendimientos kg/ha
	Secano	Regadío	Secano	Regadío	Regadío	Regadío
A Coruña						
Lugo	3		8.864			
Ourense						
Pontevedra						
<b>GALICIA</b>	3		8.864			
<b>ASTURIAS</b>	36		11.311			
<b>CANTABRIA</b>						
Alava	1		3.000		1	3.100
Guipuzcoa	59	2	4.620	5.787		
Vizcaya	5	1	3.839	3.000	1	3.200
<b>PAIS VASCO</b>	65	3	4.589	5.742	2	3.177
<b>NAVARRA</b>					4	15.892
<b>LA RIOJA</b>		14		28.330	176	23.548
Huesca		13		25.873	7	11.561
Teruel						
Zaragoza		22		32.658	10	30.968
<b>ARAGON</b>		35		31.709	17	27.468
Barcelona		4		20.000		
Girona		25		28.406	1	24.000
Lleida		129		36.218	225	18.440
Tarragona		2		19.109	2	6.601
<b>CATALUNA</b>		160		34.023	228	18.403
<b>BALEARES</b>						
Avila	6		1.098			
Burgos	5		1.227			
León						
Palencia						
Salamanca						
Segovia						
Soria						
Valladolid						
Zamora						
<b>CASTILLA Y LEON</b>	11		1.126			
<b>MADRID</b>						
Albacete						
Ciudad Real						
Cuenca						
Guadalajara						
Toledo						
<b>CASTILLA-LA MANCHA</b>						
Alicante	3	6	6.360	41.843	5	3.329
Castellón						
Valencia					3	9.714
<b>C. VALENCIANA</b>	3	6	6.360	41.843	8	7.946
<b>R. DE MURCIA</b>					27	17.092
Badajoz						
Cáceres						
<b>EXTREMADURA</b>						
Almería						
Cádiz						
Córdoba						
Granada						
Huelva						
Jaén						
Málaga		1		8.000		
Sevilla						
<b>ANDALUCIA</b>		1		8.000		
Palmas (Las)						
Sta. C. Tenerife						
<b>CANARIAS</b>						
<b>ESPAÑA</b>	118	219	8.438	33.466	462	20.797

3.11.9 FRUTALES NO CÍTRICOS. Número de parcelas aforadas y rendimiento (Cont.)

Provincias y CC.AA.	FRUTALES DE HUESO							
	ALBARICOQUERO				MELOCOTONERO, NECT.			
	Nº parcelas aforadas		Rendimientos kg/ha		Nº parcelas aforadas		Rendimientos kg/ha	
	Secano	Regadío	Secano	Regadío	Secano	Regadío	Secano	Regadío
A Coruña								
Lugo								
Ourense								
Pontevedra								
<b>GALICIA</b>								
<b>ASTURIAS</b>								
<b>CANTABRIA</b>								
Alava								
Guipuzcoa								
Vizcaya								
<b>PAIS VASCO</b>								
<b>NAVARRA</b>						1		25.000
<b>LA RIOJA</b>		2	12.000		1	19	1.500	27.717
Huesca		4	17.855			115		17.658
Teruel						9		17.870
Zaragoza	1	14	2.000	10.580		48		23.738
<b>ARAGON</b>	1	18	2.000	11.895		172		20.011
Barcelona						2		9.500
Girona		1	5.000					
Lleida		41	8.618		5	408	5.380	14.720
Tarragona		2	4.681			7		14.345
<b>CATALUNA</b>		44	7.674		5	417	5.380	14.658
<b>BALEARES</b>	4	9	1.960	7.714		2		22.876
Avila								
Burgos								
León								
Palencia								
Salamanca								
Segovia								
Soria								
Valladolid								
Zamora								
<b>CASTILLA Y LEON</b>								
<b>MADRID</b>								
Albacete		7	6.689			2		16.276
Ciudad Real								
Cuenca								
Guadalajara								
Toledo								
<b>CASTILLA-LA MANCHA</b>		7	6.689			2		16.276
Alicante		3	2.713		1	3	4.000	22.656
Castellón					1		6.000	
Valencia		3	6.421			15		19.764
<b>C. VALENCIANA</b>		6	6.078		2	18	5.769	20.099
<b>R. DE MURCIA</b>		89	10.974		1	171	10.000	25.293
Badajoz						7		32.864
Cáceres								
<b>EXTREMADURA</b>						7		32.864
Almería								
Cádiz								
Córdoba								
Granada								
Huelva								
Jaén								
Málaga								
Sevilla						8		21.110
<b>ANDALUCIA</b>						8		21.110
Palmas (Las)								
Sta. C. Tenerife								
<b>CANARIAS</b>								
<b>ESPAÑA</b>	5	175	1.964	9.563	9	817	7.537	21.050

3.11.9 FRUTALES NO CÍTRICOS. Número de parcelas aforadas y rendimiento (Cont.)

Provincias y CC.AA.	FRUTALES DE HUESO							
	CEREZO Y GUINDO				CIRUELO			
	Nº parcelas aforadas		Rendimientos kg/ha		Nº parcelas aforadas		Rendimientos kg/ha	
	Secano	Regadío	Secano	Regadío	Secano	Regadío	Secano	Regadío
A Coruña								
Lugo								
Ourense								
Pontevedra								
<b>GALICIA</b>								
<b>ASTURIAS</b>								
<b>CANTABRIA</b>								
Alava								
Guipuzcoa								
Vizcaya	3		2.292					
<b>PAIS VASCO</b>	3		2.292					
<b>NAVARRA</b>						1		6.500
<b>LA RIOJA</b>	5	8	2.000	2.517		11		12.358
Huesca		3		3.159		2		12.000
Teruel		5		7.770				
Zaragoza	17	29	2.314	11.141		10		14.633
<b>ARAGON</b>	17	37	2.314	10.946		12		14.316
Barcelona	4	1	1.600	3.500				
Girona								
Lleida		6		10.109		9		7.588
Tarragona	5	7	2.566	3.875		4		12.000
<b>CATALUÑA</b>	9	14	1.841	6.683		13		10.637
<b>BALEARES</b>								
Avila								
Burgos								
León	1		8.000					
Palencia								
Salamanca	3		24.224		1		1.000	
Segovia								
Soria								
Valladolid								
Zamora								
<b>CASTILLA Y LEON</b>	4		13.109		1		1.000	
<b>MADRID</b>						3		16.661
Albacete					1		900	
Ciudad Real								
Cuenca								
Guadalajara								
Toledo		1		4.000		1		1.500
<b>CASTILLA-LA MANCHA</b>		1		4.000	1	1	900	1.500
Alicante		3		13.889	1	1	2.000	5.000
Castellón		2		3.721				
Valencia					1	8	1.200	8.141
<b>C. VALENCIANA</b>		5		12.954	2	9	1.282	7.791
<b>R. DE MURCIA</b>		4		7.656		25		17.735
Badajoz						11		28.232
Cáceres	7	1	4.183	6.000	2		1.273	
<b>EXTREMADURA</b>	7	1	4.183	6.000	2	11	1.273	28.232
Almería								
Cádiz								
Córdoba						2		9.500
Granada	1		2.500				150	
Huelva					1			
Jaén						1		15.000
Málaga								
Sevilla						2		19.848
<b>ANDALUCIA</b>	1		2.500		1	5	150	17.762
Palmas (Las)								
Sta. C. Tenerife								
<b>CANARIAS</b>								
<b>ESPAÑA</b>	46	70	3.784	9.904	7	91	1.221	19.668

**3.11.9 FRUTALES NO CÍTRICOS. Número de parcelas aforadas y rendimiento (Cont.)**

Provincias y CC.AA.	FRUTOS SECOS							
	ALMENDRO				AVELLANO			
	Nº parcelas aforadas		Rendimientos kg/ha		Nº parcelas aforadas		Rendimientos kg/ha	
	Secano	Regadío	Secano	Regadío	Secano	Regadío	Secano	Regadío
A Coruña								
Lugo								
Ourense								
Pontevedra								
<b>GALICIA</b>								
<b>ASTURIAS</b>								
<b>CANTABRIA</b>								
Alava	2		643		5		835	
Guipuzcoa								
Vizcaya					2		1.368	
<b>PAIS VASCO</b>	2		643		7		842	
<b>NAVARRA</b>	5	2	734	6.617				
<b>LA RIOJA</b>	52	29	1.094	1.535				
Huesca	50	29	442	1.009				
Teruel	75	7	317	2.800				
Zaragoza	90	33	553	3.097				
<b>ARAGON</b>	215	69	451	2.345				
Barcelona	16		163					
Girona								
Lleida	76	57	839	1.416				
Tarragona	77	31	273	526	15	99	535	1.482
<b>CATALUÑA</b>	169	88	539	1.182	15	99	535	1.482
<b>BALEARES</b>	131	5	139	216				
Avila								
Burgos	1		1.000					
León	2		924					
Palencia								
Salamanca								
Segovia								
Soria								
Valladolid								
Zamora		2		603				
<b>CASTILLA Y LEON</b>	3	2	961	603				
<b>MADRID</b>								
Albacete	136	32	327	918				
Ciudad Real	26	11	220	577				
Cuenca	76	3	700	604				
Guadalajara	5		1.053					
Toledo	46	5	754	328				
<b>CASTILLA-LA MANCHA</b>	289	51	493	678				
Alicante	80	35	1.152	2.164				
Castellón	131	48	781	2.069	1		300	
Valencia	144	71	605	1.950				
<b>C. VALENCIANA</b>	355	154	796	2.043	1		300	
<b>R. DE MURCIA</b>	216	41	588	1.960				
Badajoz	13	5	1.024	4.465				
Cáceres		1		1.300				
<b>EXTREMADURA</b>	13	6	1.024	3.891				
Almería	91	13	594	671				
Cádiz	3	2	821	3.264				
Córdoba	6	15	874	1.850				
Granada	257	73	407	567				
Huelva	1	2	5.300	1.382				
Jaén	18		283					
Málaga	46	4	443	453				
Sevilla	3	30	1.517	1.266				
<b>ANDALUCIA</b>	425	139	512	1.247				
Palmas (Las)								
Sta. C. Tenerife								
<b>CANARIAS</b>								
<b>ESPAÑA</b>	1.875	586	559	1.703	23	99	497	1.482

*Almendra de regadío en Castilla-La Mancha y Andalucía: baja producción por heladas*

### 3.11.10 FRUTALES TROPICALES. Número de parcelas aforadas y rendimiento

Provincias y CC.AA.	FRUTALES TROPICALES			
	PLÁTANO			
	Nº parcelas aforadas		Rendimientos kg/ha	
	Regadío	Invernadero	Regadío	Invernadero
A Coruña				
Lugo				
Ourense				
Pontevedra				
<b>GALICIA</b>				
<b>ASTURIAS</b>				
<b>CANTABRIA</b>				
Alava				
Guipuzcoa				
Vizcaya				
<b>PAIS VASCO</b>				
<b>NAVARRA</b>				
<b>LA RIOJA</b>				
Huesca				
Teruel				
Zaragoza				
<b>ARAGON</b>				
Barcelona				
Girona				
Lleida				
Tarragona				
<b>CATALUÑA</b>				
<b>BALEARES</b>				
Avila				
Burgos				
León				
Palencia				
Salamanca				
Segovia				
Soria				
Valladolid				
Zamora				
<b>CASTILLA Y LEON</b>				
<b>MADRID</b>				
Albacete				
Ciudad Real				
Cuenca				
Guadalajara				
Toledo				
<b>CASTILLA-LA MANCHA</b>				
Alicante				
Castellón				
Valencia				
<b>C. VALENCIANA</b>				
<b>R. DE MURCIA</b>				
Badajoz				
Cáceres				
<b>EXTREMADURA</b>				
Almería				
Cádiz				
Córdoba				
Granada				
Huelva				
Jaén				
Málaga				
Sevilla				
<b>ANDALUCIA</b>				
Palmas (Las)	6	6	45.000	46.093
Sta. C. Tenerife	11	11	52.834	55.372
<b>CANARIAS</b>	17	17	52.405	52.819
<b>ESPAÑA</b>	17	17	52.405	52.819

### 3.11.11 VIÑEDO. Número de parcelas aforadas y rendimiento

Provincias y CC.AA.	VIÑEDO, UVA DE TRANSFORMACIÓN			
	Nº parcelas aforadas		Rendimientos kg/ha	
	Secano	Regadío	Secano	Regadío
A Coruña				
Lugo	18		5.106	
Ourense	13		7.794	
Pontevedra	23	6	9.197	6.539
<b>GALICIA</b>	54	6	8.221	6.539
<b>ASTURIAS</b>				
<b>CANTABRIA</b>				
Alava				
Guipuzcoa				
Vizcaya				
<b>PAIS VASCO</b>				
<b>NAVARRA</b>	19	21	7.015	7.396
<b>LA RIOJA</b>	270	177	6.839	7.616
Huesca	15	25	4.888	5.640
Teruel	13	5	1.609	7.254
Zaragoza	37	25	4.128	4.964
<b>ARAGON</b>	65	55	3.968	5.193
Barcelona	48	5	10.391	13.424
Girona	8		5.284	
Lleida	2	24	3.635	6.872
Tarragona	62	18	8.905	10.046
<b>CATALUÑA</b>	120	47	9.335	9.043
<b>BALEARES</b>	20	13	3.615	6.866
Avila		1		6.000
Burgos	76	16	3.626	4.881
León	7	2	7.584	5.192
Palencia	9		3.761	
Salamanca	10		2.788	
Segovia	16	8	5.133	7.969
Soria	35		5.414	
Valladolid	35	37	5.156	6.541
Zamora	60	6	3.492	6.028
<b>CASTILLA Y LEON</b>	248	70	4.367	6.227
<b>MADRID</b>	46	6	3.042	7.681
Albacete	115	76	7.193	10.738
Ciudad Real	98	175	5.371	12.226
Cuenca	130	40	7.424	11.980
Guadalajara	5		2.972	
Toledo	114	106	5.898	9.288
<b>CASTILLA-LA MANCHA</b>	462	397	6.620	11.372
Alicante	9	20	2.429	5.306
Castellón	9		4.141	
Valencia	71	65	7.625	8.854
<b>C. VALENCIANA</b>	89	85	7.120	8.262
<b>R. DE MURCIA</b>	37	29	1.498	5.538
Badajoz	113	41	3.616	8.134
Cáceres	5		2.808	
<b>EXTREMADURA</b>	118	41	3.571	8.134
Almería	5	2	1.820	2.500
Cádiz	21	3	11.567	10.802
Córdoba	9		7.215	
Granada	11	16	3.115	3.400
Huelva	10		5.559	
Jaén		4		1.500
Málaga	20	8	1.965	6.865
Sevilla				
<b>ANDALUCIA</b>	76	33	6.670	4.269
Palmas (Las)				
Sta. C. Tenerife	34	58	4.338	6.741
<b>CANARIAS</b>	34	58	4.338	6.741
<b>ESPAÑA</b>	1.658	1.038	6.172	9.808



### 3.11.11 VIÑEDO. Número de parcelas aforadas y rendimiento

Provincias y CC.AA.	VIÑEDO, UVA MESA BLANCA SIN SEMILLA		VIÑEDO, UVA MESA BLANCA CON SEMILLA			
	Nº parcelas aforadas	Rendimientos kg/ha	Nº parcelas aforadas		Rendimientos kg/ha	
	Regadío	Regadío	Secano	Regadío	Secano	Regadío
A Coruña						
Lugo						
Ourense						
Pontevedra						
<b>GALICIA</b>						
<b>ASTURIAS</b>						
<b>CANTABRIA</b>						
Alava						
Guipuzcoa						
Vizcaya						
<b>PAIS VASCO</b>						
<b>NAVARRA</b>						
<b>LA RIOJA</b>						
Huesca						
Teruel						
Zaragoza						
<b>ARAGON</b>						
Barcelona						
Girona						
Lleida				1		12.000
Tarragona						
<b>CATALUÑA</b>				1		12.000
<b>BALEARES</b>				1		20.000
Ávila						
Burgos						
León						
Palencia						
Salamanca						
Segovia						
Soria						
Valladolid						
Zamora						
<b>CASTILLA Y LEON</b>						
<b>MADRID</b>						
Albacete						
Ciudad Real						
Cuenca						
Guadalajara						
Toledo						
<b>CASTILLA-LA MANCHA</b>						
Alicante			17	21	11.747	26.528
Castellón						
Valencia				3		9.919
<b>C. VALENCIANA</b>			17	24	11.747	26.200
<b>R. DE MURCIA</b>	23	26.639		9		29.345
Badajoz						
Cáceres						
<b>EXTREMADURA</b>						
Almería						
Cádiz						
Córdoba						
Granada						
Huelva						
Jaén						
Málaga						
Sevilla			2		10.276	
<b>ANDALUCÍA</b>			2		10.276	
Palmas (Las)						
Sta. C. Tenerife						
<b>CANARIAS</b>						
<b>ESPAÑA</b>	23	26.639	19	35	11.650	26.117

3.11.11 VIÑEDO. Número de parcelas aforadas y rendimiento

Provincias y CC.AA.	VIÑEDO, UVA MESA ROJA SIN SEMILLA		VIÑEDO, UVA MESA ROJA CON SEMILLA			
	Nº parcelas aforadas	Rendimientos Kg/ha	Nº parcelas aforadas		Rendimientos kg/ha	
	Regadío	Regadío	Secano	Regadío	Secano	Regadío
A Coruña						
Lugo						
Ourense						
Pontevedra						
<b>GALICIA</b>						
<b>ASTURIAS</b>						
<b>CANTABRIA</b>						
Alava						
Guipuzcoa						
Vizcaya						
<b>PAIS VASCO</b>						
<b>NAVARRA</b>						
<b>LA RIOJA</b>						
Huesca						
Teruel						
Zaragoza						
<b>ARAGON</b>						
Barcelona						
Girona						
Lleida						
Tarragona						
<b>CATALUÑA</b>						
<b>BALEARES</b>	1	20.000				
Avila						
Burgos						
León						
Palencia						
Salamanca						
Segovia						
Soria						
Valladolid						
Zamora						
<b>CASTILLA Y LEON</b>						
<b>MADRID</b>						
Albacete						
Ciudad Real						
Cuenca						
Guadalajara						
Toledo						
<b>CASTILLA-LA MANCHA</b>						
Alicante	2	20.000	2	4	7.125	21.225
Castellón						
Valencia						
<b>C. VALENCIANA</b>	2	20.000	2	4	7.125	21.225
<b>R. DE MURCIA</b>	23	30.221		10		38.068
Badajoz						
Cáceres						
<b>EXTREMADURA</b>						
Almería				4		2.960
Cádiz						
Córdoba						
Granada						
Huelva						
Jaén						
Málaga						
Sevilla			4	1	9.185	10.000
<b>ANDALUCIA</b>			4	5	9.185	7.256
Palmas (Las)						
Sta. C. Tenerife						
<b>CANARIAS</b>						
<b>ESPAÑA</b>	26	29.751	6	19	7.882	24.497

### 3.11.12 OLIVAR. Número de parcelas aforadas y rendimiento

Provincias y CC.AA.	OLIVAR											
	OLIVAR, ACEITUNA DE MESA				OLIVAR, ACEITUNA DE ALMAZARA				OLIVAR DOBLE APTITUD			
	Nº parcelas aforadas		Rendimientos kg/ha		Nº parcelas aforadas		Rendimientos kg/ha		Nº parcelas aforadas		Rendimientos kg/ha	
	Secano	Regadío	Secano	Regadío	Secano	Regadío	Secano	Regadío	Secano	Regadío	Secano	Regadío
A Coruña												
Lugo												
Ourense												
Pontevedra												
<b>GALICIA</b>												
<b>ASTURIAS</b>												
<b>CANTABRIA</b>												
Alava					10	3	1.246	1.224				
Guipuzcoa					1		750					
Vizcaya												
<b>PAIS VASCO</b>					11	3	1.242	1.224				
<b>NAVARRA</b>					14	22	1.496	7.958				
<b>LA RIOJA</b>					47	94	2.132	7.052				
Huesca					41	60	1.032	1.980				
Teruel					71	15	2.069	1.183	4		536	
Zaragoza					42	45	1.373	3.823		1		3.800
<b>ARAGON</b>					154	120	1.707	2.849	4	1	536	3.800
Barcelona					23	10	2.173	3.810				
Girona					15	3	409	453				
Lleida					83	78	1.160	3.793	1	3	1.000	6.051
Tarragona					141	186	2.626	2.534		2		2.375
<b>CATALUNA</b>					262	277	2.079	3.019	1	5	1.000	4.514
<b>BALEARES</b>		2	10.000		48	25	4.172	5.858	1	2	2.220	8.097
Avila												
Burgos												
León												
Palencia												
Salamanca					4		950					
Segovia												
Soria												
Valladolid						2	19.276					
Zamora						2	515					
<b>CASTILLA Y LEON</b>					4	4	950	17.540				
<b>MADRID</b>					127	1	525	250				
Albacete					87	26	1.171	2.880				
Ciudad Real					190	69	1.218	1.895				
Cuenca					131	8	408	1.055				
Guadalajara					28		2.135					
Toledo					203	31	1.152	4.072				
<b>CASTILLA-LA MANCHA</b>					639	134	1.174	2.783				
Alicante		1	5.565		93	110	3.408	9.114				
Castellón					156	66	1.321	4.474				
Valencia					184	159	3.760	5.245				
<b>C. VALENCIANA</b>		1	5.565		433	335	2.785	7.299				
<b>R. DE MURCIA</b>		1	2.600		135	167	1.395	3.759		1		6.000
Badajoz	3	1	3.907	4.200	310	120	4.820	9.962	5	2	3.245	9.521
Cáceres	10		6.694		22	3	2.561	15.373				
<b>EXTREMADURA</b>	13	1	6.593	4.200	332	123	4.456	10.380	5	2	3.245	9.521
Almería	1		1.500		45	84	1.592	4.523				
Cádiz		1	6.000		106	20	2.168	5.649	1		2.000	
Córdoba		11	6.953		587	252	2.935	5.393	71	46	2.819	3.982
Granada					452	354	2.329	2.751				
Huelva	16	6	3.808	11.462	57	23	3.791	13.585	21		5.859	
Jaén					749	724	3.167	4.158				
Málaga					221	98	3.053	4.074	26	61	2.063	6.200
Sevilla	77	113	2.657	3.357	207	125	2.662	6.204	108	72	3.359	5.241
<b>ANDALUCIA</b>	94	131	2.855	3.894	2.424	1.680	2.869	4.394	227	179	3.039	5.218
Palmas (Las)												
Sta. C. Tenerife												
<b>CANARIAS</b>												
<b>ESPAÑA</b>	107	136	4.669	3.899	4.630	2.985	2.560	4.783	238	190	2.988	5.236

*Aceituna almazara en Madrid y Castilla-La Mancha: borrasca filomena*

### 3.11.13 PRADERAS Y PRADOS. Número de parcelas aforadas y rendimiento

PRADERAS POLIFITAS								
Provincias y CCAA	Superficie Total Ha	Nº parcelas aforadas	% superficie según rendimientos kg/ha					Total
			< 10.000	10.000 - 25.000	25.000 - 50.000	50.000 - 75.000	> 75.000	
A CORUÑA	51.207	131		0,58%	39,49%	51,85%	8,07%	100,00%
LUGO	85.425	172		1,27%	36,76%	52,64%	9,33%	100,00%
OURENSE	1.195							
PONTEVEDRA	14.902	16			49,40%	21,27%	29,33%	100,00%
<b>GALICIA</b>	152.730	319		1,00%	38,00%	51,77%	9,23%	100,00%
<b>P.DE ASTURIAS</b>	6.298	8		21,21%	78,79%			100,00%
<b>CANTABRIA</b>	24							
<b>ESPAÑA</b>	159.052	327		2,83%	41,70%	47,08%	8,39%	100,00%

PRADOS NATURALES								
Provincias y CCAA	Superficie Total Ha	Nº parcelas aforadas	% superficie según rendimientos kg/ha					Total
			< 10.000	10.000 - 25.000	25.000 - 50.000	50.000 - 75.000	> 75.000	
A CORUÑA	78.289	186	0,27%	15,21%	44,40%	38,27%	1,85%	100,00%
LUGO	138.850	477		11,66%	49,63%	29,51%	9,20%	100,00%
OURENSE	61.144	79		3,05%	75,94%	21,01%		100,00%
PONTEVEDRA	44.028	128	2,97%	30,47%	35,50%	26,04%	5,01%	100,00%
<b>GALICIA</b>	322.312	870	0,28%	13,36%	48,84%	30,46%	7,05%	100,00%
<b>P.DE ASTURIAS</b>	187.555	125	0,18%	20,60%	48,71%	28,64%	1,87%	100,00%
<b>CANTABRIA</b>	91.208	61		5,21%	31,91%	62,88%		100,00%
<b>ESPAÑA</b>	601.076	1.056	0,18%	13,72%	44,58%	37,94%	3,59%	100,00%

## 4. - MODELOS DE CUESTIONARIOS Y CODIFICACIONES UTILIZADAS

### 4.1. - Modelos de cuestionarios utilizados

Para la recogida de la información de campo prevista en la Encuesta se han empleado cuatro tipos de cuestionarios que se incluyen a continuación:

- Cuestionario de la Encuesta del 3%.
- Cuestionario de Investigación Especial.
- Cuestionario de Frutales
- Cuestionario de Invernaderos

Los cuestionarios de la Encuesta del 3% y de la Investigación Especial tienen por objeto la recogida de información sobre superficies y rendimientos.

Una gran parte de los cultivos de invernadero, no están presentes en el campo en el momento de la visita principal, que se realiza a principios de verano, por esta razón en los segmentos ubicados en zonas características de estos cultivos habrá que rellenar una ficha para cada uno de ellos, en la que se especificará para cada parcela el cultivo presente en el invernadero en cada una de las visitas adicionales que se haga al mismo. También se indicará el rendimiento anual para el cultivo así como su periodo de producción, es decir, fechas de inicio y fin de la recolección para cada uno de los cultivos presentes en el invernadero.

Estos datos no se publicarán en este documento, dado que la presencia de estos cultivos en los invernaderos coincide en fechas con la publicación del presente Boletín.

## ENCUESTA SOBRE SUPERFICIES Y RENDIMIENTOS DE CULTIVOS AÑO 2021

¿Ha finalizado definitivamente la investigación de este segmento?  
Si  No

CODIGO ENCUESTADOR:  
NOMBRE ENCUESTADOR:  
FECHAS VISITAS<sup>(1)</sup>: 1ª / / 21 2ª) / / 21 3ª) / / 21 4ª) / /

PROVINCIA: COLUMNA MAPA :  COLUMNA SEGMENTO:  PAG.:  
COMARCA: FILA MAPA:  FILA SEGMENTO:

Nº Parcela	S/F <sup>(4)</sup> R/I	Código de suelo <sup>(5)</sup>	SUPERFICIES VERANO 2021					SUPERFICIES OTOÑO 2021 C. DE CULTIVO		RENDIMIENTOS				
			CULTIVO O USO DEL SUELO	GRUPO	CODIGO	I <sup>(2)</sup>	OBSERVACIONES <sup>(3)</sup>	EDAD/DENSIDAD V Mesa y olivar <sup>(6)</sup>		FECHA	CODIGO CULTIVO	RTO. Kg/Ha	ME-TODO	OBSERVACIONES <sup>(2)</sup>
								CASO/EDAD	INFORMACION/DENSIDAD					
1														
2														
3														
4														
5														
6														
7														
8														
9														
10														
11														
12														
13														
14														
15														
16														
17														
18														
19														
20														
21														

<sup>(1)</sup> Deberán realizarse los aforos de rendimientos de los cultivos en los segmentos que se encuentren marcados con la letra R.

<sup>(2)</sup> En esta columna se identificarán las parcelas en las que será necesario realizar con posterioridad a la investigación de verano el correspondiente aforo (R) o investigación frutales (MN, PE, ME, AB, NR, MR, LI) (F)

<sup>(3)</sup> En el caso de asociaciones consignar el reparto porcentual de los cultivos que las constituyan. Indicar también en "Observaciones" las especies en los casos de denominaciones genéricas (otras leguminosas, otras hortalizas, coníferas...).

<sup>(4)</sup> En el apartado de S/F/R/I se deberá especificar los tipos de regadíos e invernaderos, incluso en los casos de parcelas no regadas en el año pero dotadas de la infraestructura necesaria.

<sup>(5)</sup> Será necesario rellenar esta columna para todas las parcelas ocupadas por barbechos, cultivos leñosos, cereales grano, girasol, maíz forrajero y otros cereales forrajeros.

<sup>(6)</sup> Indicar la edad de la plantación en años y la densidad en plantas/ha en todas las plantaciones de viñedo de uva para mesa y olivar con destino comercial (excepto plantaciones abandonadas y no comerciales).

Provincia:

Comarca:

Columna Mapa:

Fila Mapa:

Columna Segmento:

Fila Segmento:

Nº Parcela	S/F R/I	Código de suelo	SUPERFICIES VERANO 2021					SUPERFICIES OTOÑO 2021 C. DE CULTIVO		RENDIMIENTOS				
			CULTIVO O USO DEL SUELO	GRUPO	CODIGO	I	OBSERVACIONES	EDAD/DENSIDAD V Mesa y olivar®		FECHA	CODIGO CULTIVO	RTO. Kg/Ha	ME-TODO	OBSERVACIONES
								CASO/EDAD	INFORMACION/DENSIDAD					
22														
23														
24														
25														
26														
27														
28														
29														
30														
31														
32														
33														
34														
35														
36														
37														
38														
39														
40														
41														
42														
43														
44														
45														
46														
47														
48														
49														

Observaciones:



# PANEL TERRITORIAL PARA EL SEGUIMIENTO COYUNTURAL DE LOS CULTIVOS 2021

¿Ha finalizado definitivamente la investigación de este segmento?

Si  No

CODIGO ENCUESTADOR:  
 NOMBRE ENCUESTADOR:  
 FECHAS VISITAS<sup>(1)</sup>: 1ª) / / 21 2ª) / / 21 3ª) / / 21 4ª) / /

PROVINCIA: COLUMNA MAPA : COLUMNA SEGMENTO: PAG.:  
 COMARCA: FILA MAPA: FILA SEGMENTO:

Nº Parcela	S/F <sup>(4)</sup> R/I	Código de suelo <sup>(5)</sup>	SUPERFICIES VERANO 2021				SUPERFICIES OTOÑO 2020 C. DE CULTIVO		RENDIMIENTOS					
			CULTIVO O USO DEL SUELO	GRUPO	CODIGO	I <sup>(2)</sup>	OBSERVACIONES <sup>(3)</sup>	EDAD/DENSIDAD V Mesa y olivar <sup>(6)</sup>		FECHA	CODIGO CULTIVO	RTO. Kg/Ha	ME-TODO	OBSERVACIONES <sup>(2)</sup>
								CASO/EDAD	INFORMACION/DENSIDAD					
1														
2														
3														
4														
5														
6														
7														
8														
9														
10														
11														
12														
13														
14														
15														
16														
17														
18														
19														
20														
21														

<sup>(1)</sup> Deberán realizarse los aforos de rendimientos de los cultivos en los segmentos que se encuentren marcados con la letra R.  
<sup>(2)</sup> En esta columna se identificarán las parcelas en las que será necesario realizar con posterioridad a la investigación de verano el correspondiente aforo (R) o investigación frutales (MN, PE, ME, AB, NR, MR, LI) (F)  
<sup>(3)</sup> En el caso de asociaciones consignar el reparto porcentual de los cultivos que las constituyan. Indicar también en "Observaciones" las especies en los casos de denominaciones genéricas (otras leguminosas, otras hortalizas, coníferas...)  
<sup>(4)</sup> En el apartado de S/F/R/I se deberá especificar los tipos de regadíos e invernaderos, incluso en los casos de parcelas no regadas en el año pero dotadas de la infraestructura necesaria.  
<sup>(5)</sup> Será necesario rellenar esta columna para todas las parcelas ocupadas por barbechos, cultivos leñosos, cereales grano, girasol, maíz forrajero y otros cereales forrajeros.  
<sup>(6)</sup> Indicar la edad de la plantación en años y la densidad en plantas/ha en todas las plantaciones de viñedo de uva para mesa y olivar con destino comercial (excepto plantaciones abandonadas y no comerciales).



Provincia:

Comarca:

Columna Mapa:

Fila Mapa:

Columna Segmento:

Fila Segmento:

Nº Parcela	S/F R/I	Código de suelo	SUPERFICIES VERANO 2021					SUPERFICIES OTOÑO 2021 C. DE CULTIVO		RENDIMIENTOS				
			CULTIVO O USO DEL SUELO	GRUPO	CODIGO	I	OBSERVACIONES	EDAD/DENSIDAD V Mesa y olivar®		FECHA	CODIGO CULTIVO	RTO. Kg/Ha	ME-TODO	OBSERVACIONES
								CASO/EDAD	INFORMACION/DENSIDAD					
22														
23														
24														
25														
26														
27														
28														
29														
30														
31														
32														
33														
34														
35														
36														
37														
38														
39														
40														
41														
42														
43														
44														
45														
46														
47														
48														
49														

Observaciones:









## 4.2. - Clasificación y codificación de usos del suelo

En memorias de encuestas anteriores se ha explicado el desarrollo de la codificación de los diferentes cultivos y otras cubiertas del suelo, mejorándose sucesivamente al abarcar más cultivos y ocupaciones, y al incluir códigos complementarios que aportan una valiosa información.

Aunque en el monográfico del Boletín de Estadística Agraria “*Encuesta sobre superficies y rendimientos de cultivos del año 2007*”, publicado en marzo de 2008, se da una extensa información acerca de la clasificación y codificación adoptadas, se incluyen para su recordatorio los cuadros con los códigos actualizados que han sido empleados en la presente edición:

- Tierras de Cultivo.
- Prados y pastizales permanentes.
- Otras tierras.
- Codificación de cultivos.

Una parcela se clasifica en alguno de los cultivos u otras cubiertas especificados en estos cuadros, indicándose además el código de grupo que sirve de contraste para la detección de posibles errores. En el caso de tratarse de tierra de cultivo se indica, además, el modo de cultivo:

- **S.** Cultivo de secano.
- **F.** Cultivo de secano en una parcela de regadío que no ha recibido ningún riego por falta de agua a causa de la sequía o por cualquier otro motivo.
- **R.** Cultivo de regadío.
- **I.** Cultivo en invernadero.

En el cuadro “Codificación de Cultivos” están también previstos una serie de códigos complementarios para añadir a los propios del cultivo o cubierta del suelo en los casos siguientes:

- **1, J y N.** Cultivos leñosos, en determinados estados de producción de las plantaciones: nueva plantación del año, plantación joven que aún no produce, y plantación cuyo cultivo se ha abandonado.
- **O.** Cultivos con cosecha nula a causa de la sequía u otro siniestro, y que no llegan a recolectarse ni siquiera para forraje.
- **B.** Cultivos que seguramente van a ser sembrados o plantados sobre un barbecho actual.
- **R.** Cultivos que ya han sido recolectados (rastrojera) en el momento de la visita al segmento.
- **I.** Cultivos en invernadero.
- **P.** Cultivo protegido (mallas, túneles, ...)
- **A.** Cultivo o cubierta del suelo asociado con arbolado forestal, diseminado o en lindes
- **F.** Parcelas de cultivos herbáceos con árboles frutales, vides u olivos dispersos o en linderos.

- **E:** Viñedo y plantaciones frutales en espaldera. Solo se consideran en estado de producción, por lo que este código es incompatible con los códigos 1, J y N.
- **Y:** Plantación frutal no comercial
- **S:** Olivar superintensivo en producción

Cuando en una misma parcela coexistan dos o más cultivos en forma asociada se anotan los nombres de todos ellos separados por un guion, y también los códigos (de cultivo) separados por un guion. En la columna grupo se introduce el código AS. Se anota en primer lugar el cultivo que realiza una ocupación mayor o más permanente del suelo, y en caso de duda el de cosecha con mayor valor económico. En observaciones se anotan los porcentajes de ocupación de suelo que corresponden a cada cultivo. Por ejemplo, en una asociación de naranjo y albaricoque: grupo (AS), código cultivo (NR-AB).

Los huertos familiares son una clase de asociación que excepcionalmente tienen código propio: grupo (TC) y código (HU). En este caso se anotan también en observaciones los códigos de los cultivos principales existentes en la parcela y los porcentajes de ocupación respectivos de cada uno de estos cultivos. En el caso de existencia de superficies no agrícolas y que estas sean muy pequeñas y no sea posible dibujarlas tampoco entrarán en el reparto de superficie de los cultivos que componen el huerto.

Las parcelas con infraestructura de **regadío** se tipifican en función de la modalidad del sistema de riego de acuerdo con la siguiente clasificación:

- **Tipo 1:** Riego por superficie o gravedad.
- **Tipo 2:** Riego por aspersión de tipo fijo.
- **Tipo 3:** Riego por aspersión de tipo automotriz.
- **Tipo 4:** Riego localizado.

Estos códigos se anotan a continuación del modo de cultivo, por lo que cuando este código sea Regadío (R) o Secano por Falta de Agua (F) necesariamente deberá de ir tipificado. Excepcionalmente, en algunos casos de Secano, cuando la parcela cuente con infraestructura para Riego y no se haya regado por causas distintas a la falta de agua el código (S) deberá completarse con el tipo de riego.

Los **invernaderos** se tipifican de acuerdo a su tecnificación en tres categorías que se relacionan a continuación:

- **Tipo 1:** Invernaderos de baja tecnificación.
- **Tipo 2:** Invernaderos de media tecnificación.
- **Tipo 3:** Invernaderos altamente tecnificados.

Toda parcela en la que se indique que la forma de cultivo es Invernadero se clasifica en alguno de estos tres tipos, indicándolo junto a la letra I. Por ejemplo I2.

En el caso de las especies de frutales, objeto de investigación especial, debe consignarse el sistema de conducción del cultivo. En el cuestionario de Frutales se ha incluido una columna encabezada por la palabra "Forma". En ella se anotará una de las letras que figuran a continuación:

- L: Plantación sin conducción o libre.
- E: Tipo espaldera. Cuando el empalizado consiste en un soporte vertical que conduce a la planta, independientemente de que el sistema de poda sea tipo palmeta, en cordones, etc.
- P: Tipo parral. Cuando el empalizado consiste en un soporte horizontal situado en altura que conduce a la planta.
- O: Otro tipo de forma. Se describe en observaciones.

Para la recogida de los datos sobre variedades de Frutales se ha utilizado una codificación distinta que se publica junto con los resultados de esta investigación en un número especial del Boletín Mensual de Estadística.



**CODIFICACION DE CULTIVOS**

(Encuesta sobre superficies y rendimientos de cultivo y Panel territorial 2021)

CULTIVOS HERBACEOS		CULTIVOS LEÑOSOS (ver códigos complementarios en campo)	
Código	Nombre	Código	Nombre
<b>Cereales Grano (CE)</b>		<b>Cítricos (CI)</b>	
TD	Trigo duro	NR	Naranja
TB	Trigo blando	MR	Mandarino
C2	Cebada 2 carreras	LI	Limonero
C6	Cebada 6 carreras	NG	Naranja amargo
AV	Avena	PA	Pomelo
CN	Centeno	AX	Otros cítricos(*)
TT	Triticale	<b>Frutales no Cítricos (FR)</b>	
AR	Arroz	MN	Manzano
MA	Maíz	PE	Peral
SR	Sorgo	MB	Membrillero
MC	Mezcla de cereales grano	NI	Nispero
CX	Otros cereales grano (escaña, alpiste, etc.) (*)	AB	Albaricoquero
QN	Quinoa	CE	Cerezo y guindo
<b>Leguminosas Grano (LE)</b>		ME	Melocotonero y nectarinas
JS	Judías secas	CR	Ciruelo
HS	Habas secas	HI	Higuera
LE	Lentejas	CH	Chirimoyo
GA	Garbanzos	AU	Aguacate
GS	Guisantes secos	PL	Platanera
VE	Veza	CQ	Caqui
AT	Altramuz	PY	Papaya
AL	Algarrobas	PÑ	Piña
YE	Yeros	KW	Kiwi
LX	Otras leguminosas grano (almortas, alholva, etc.) (*)	CU	Chumbera
<b>Tubérculos Consumo Humano (TU)</b>		MG	Mango
PT	Patata	GR	Granado
BT	Batata, boniato	AM	Almendro
CY	Chufa	NU	Nogal fruto
TX	Otros tubérculos para consumo humano (*)	AE	Avellano
<b>Industriales (IN)</b>		CJ	Castaño fruto
CA	Caña de azúcar	FB	Frambueso
RM	Remolacha azucarera	PX	Pistacho
AD	Algodón	FX	Otros frutales (datilera, etc.) (*)
GI	Girasol	<b>Viñedo (VI)</b>	
SO	Soja	V1	Viñedo de uva de mesa blanca sin semilla(**)
CZ	Colza	V2	Viñedo de uva de mesa blanca con semilla(**)
LN	Lino (textil u oleaginoso)	V3	Viñedo de uva de mesa roja sin semilla(**)
CC	Cacahuete	V4	Viñedo de uva de mesa roja con semilla(**)
KM	Camelina	VT	Viñedo de uva de transformación
KR	Cártamo	<b>Olivar (OL) (**)</b>	
OX	Otras oleaginosas (*)	OM	Olivar de aceituna de mesa
TA	Tabaco	OD	Olivar doble aptitud (mesa y almazara)
TI	Tomate industria	OT	Olivar de aceituna de almazara
PD	Pimiento Pimentón	<b>Otros Cultivos Leñosos (OC)</b>	
CD	Condimentos (anis, azafrán, etc.)	AO	Algarrobo
LU	Lúpulo	NX	Otros cultivos leñosos (alcaparra, mimbrera, morera, etc.) (*)
AA	Aromáticas (lavanda, lavandín, etc.)	<b>Viveros (VV)</b>	
IX	Otros cultivos industriales (cañamo, achicoria, medicinales, etc.) (*)	VV	Viveros
<b>Forrajeras (FO)</b>		<b>Nuevas Ocupaciones de Interés (SF)</b>	
MF	Maíz forrajero	CP	Chopo
AF	Alfalfa (Producción anual en verde)	PZ	Pawlonia
VF	Veza (veza+cereal) para forraje	ET	Encinas truferas
FV	Otros forrajes (cereales de invierno, sorgo, ballico, trébol, esparceta, etc.) (*)	CODIGOS COMPLEMENTARIOS	
PP	Praderas polifitas (sembradas) (Producción anual en verde)	S	Olivar superintensivo en producción
NF	Nabo forrajero	I	Nueva plantación del año
RF	Remolacha forrajera	J	Plantación joven que no produce
CS	Col forrajera	N	Cultivo abandonado
RX	Otras plantas de escarda forrajeras (calabaza forraj., patata, etc.) (*)	Y	Cultivos leñosos que no están en plantación regular
<b>Hortalizas (HO)</b>		E	Cultivo en espaldera
AZ	Acelga	O	Cultivos con producción nula
AJ	Ajo	B	Cultivo seguramente a sembrar o plantar sobre barbecho actualmente preparado
AC	Alcachofa	R	Cultivo ya recolectado, [rastrojera del cultivo]
AP	Apio	I	Cultivo en invernadero (clasificar con 1,2 ó 3)
BE	Berenjena	P	Cultivo protegido (túnel, malla, etc.)
CW	Calabaza	A	Cultivos con arbolado forestal, diseminado o en linderos 15 o más pies por ha, (encinas, alcornoques, etc.) (*)
CB	Calabacín	F	Cultivos con frutales diseminados o en lindero (< 20 pies/Ha.) (*)
HP	Champiñon		
ST	Setas		
CL	Cebolla		
CI	Col Brocoli		
CM	Col Repollo		
CK	Coliflor		
EL	Escarola		
EP	Espárrago		
EI	Espinaca		
MD	Maíz dulce		
<b>Flores y Ornamentales (FL)</b>			
FO	Flores y ornamentales (*)		
<b>Invernaderos Vacíos (TV)</b>			
VA	Superficie vacía en invernadero		
(*) Especificar el nombre en observaciones.			
		<b>Otros códigos de control:</b>	
		Otras Superficies de Cultivo (TC)	(Ba, Hu) <b>Ba Mantenimiento</b>
		Prados y Pastizales (PP)	
		Superficie Forestal Arbolada y Matorral (SF)	
		Otras Superficies no Cultivadas (OS)	
		Asociaciones de cultivo (AS)	Encuesta sobre frutales
		(**) Indicar densidad y edad	Cultivos no aforables

En la columna "Código de suelo deberá especificarse si la parcela se ha sembrado mediante la técnica de siembra Directa o No con las letras D o N

Deben complementarse según las técnicas de mantenimiento de suelo en la columna "código de suelo" todos los cultivos leñosos, barbechos y posos., códigos: LT, LM, CE, CS, CP, SM y NL

**D/N**

**D/N**

**D/N**

Para cultivos leñosos

**Ba Mantenimiento**

CATEGORIA: TIERRAS DE CULTIVO (1)

Ocupación del suelo	Nombre y Código de los Cultivos	
	Sin árboles forestales o con árboles cuyo vuelo cubre menos del 5% de la superficie (2)	Con arbolado forestal cuyo vuelo cubre más del 5% de la superficie (3) <b>Dehesas de labor con arbolado</b>
Cultivos Herbáceos: cereales, leguminosas, tubérculos, industriales, forrajeros, hortalizas y flores cultivadas en campo	Cultivo X Código: XX	Cultivo X con arbolado Código: XXA
Suelo en barbecho o descanso anual (4), con exclusión de la superficie de huerta vacía. n indica el nº de años con esta ocupación.	Barbecho Código: BAn	Barbecho con arbolado Código: BAnA
Cultivos leñosos: cítricos, frutales no cítricos, viñedo, olivar, etc.	Cultivo X Código: XX	
Cultivos en invernadero: hortalizas, flores, ornamentales, etc.	Cultivo X en invernadero Código: XXI	
Parcelas de menos de 500 m <sup>2</sup> con hortalizas, patatas, otros cultivos herbáceos y/o pies sueltos de frutales, cuya producción se destina principalmente al autoconsumo (6)	Huerto familiar Código: HU	

- (1) Son tierras dedicadas a la obtención de productos agrícolas. Las tierras de cultivo abandonadas y sin ningún aprovechamiento se incluirán en la categoría de Otras tierras como Baldío. Los nombres de todos los cultivos considerados en la Encuesta, así como sus correspondientes códigos, representados de forma genérica en este cuadro por "Cultivo X" y "XX" respectivamente, **pueden verse en el cuadro titulado "CODIFICACION DE CULTIVOS". Igualmente figuran en dicho cuadro los códigos de grupo que son aplicables en cada caso.**
- (2) Una cabida cubierta del 5% equivale aproximadamente a 15 pies de arbolado adulto por Ha. En el caso de presencia de pies sueltos de árboles forestales se anotará su nombre en Observaciones, p.e.: "Encinas aisladas".
- (3) Se anotará en Observaciones el nombre de la especie forestal correspondiente, p.e.: "Encinas".
- (4) Comprende el barbecho blanco o tradicional, el barbecho PAC que cumple las condiciones de mantenimiento mínimo obligatorias para recibir ayudas y aquellas tierras no cultivadas que no han recibido ningún tipo de labor de mantenimiento en los últimos cinco años. Se estima que en un plazo superior a 5 años sin recibir ningún tipo de mantenimiento, la parcela no se considerará como barbecho sino como baldío o matorral en su caso. No se tienen en cuenta las tierras de huertas temporalmente vacías, que se atribuirán al código de cultivo VH dentro del grupo de hortalizas.
- (5) Es el caso p.e., de las hojas a pasto en las rotaciones al tercio, cuarto, quinto, etc, que suelen practicarse en las dehesas de labor, y que el año de la encuesta no se han labrado.
- (6) Se anotarán en observaciones los códigos de los cultivos principales existentes en la parcela y los porcentajes de ocupación respectivos de cada uno de estos cultivos.

CATEGORIA: PRADOS Y PASTIZALES PERMANENTES (1)

Ocupación del Suelo	Nombre y Código de los Aprovechamientos	
	Sin árboles forestales o con árboles cuyo vuelo cubre menos del 5% de la superficie (2)	Con arbolado forestal cuyo vuelo cubre más del 5% de la superficie (3) <b>Dehesas de pastos con arbolado</b>
Prado natural, de secano o regadío, que se siega al menos una vez al año.	Prado Natural Código: PR	Prado natural con arbolado Código: PRA
Pasto de alta montaña, aprovechado a diente, preferentemente durante el verano.	Pastizal de alta montaña Código: PH	Pastizal de alta montaña con arbolado Código: PHA
Pasto natural permanente, incluso pasto pobre, aprovechado por el ganado, preferentemente en otoño-primavera. Puede tener hasta un 20% de matorral. (4)	Pastizal Código: PS	Pastizal con arbolado Código: PSA
Pastizal, aprovechado por el ganado, con un 20% o más de matorral. (5)	Pastizal matorral Código: PM	Pastizal matorral con arbolado Código: PMA

(1) Son tierras dedicadas a la producción de hierba o pasto de forma permanente por un periodo de cinco años o más y utilizadas principalmente para aprovechamiento ganadero. **Se les asignará el código de grupo PP a todas las ocupaciones.**

(2) Una cabida cubierta del 5% equivale aproximadamente a 15 pies de arbolado adulto por Ha. En el caso de presencia de pies sueltos de árboles forestales se anotará su nombre en Observaciones, p.e.: "Encinas aisladas".

(3) Se anotará en Observaciones el nombre de la especie forestal correspondiente, p.e.: "Encinas".

(4) Se entiende por matorral todo terreno con predominio de arbustos o plantas sufruticosas espontáneas tales como: jara, brezo, tojo, retama, piorno, coscoja, espinos, lentisco, romero, tomillo, etc.

(5) El grado de aprovechamiento ganadero depende de la clase y proporción de matorral en el terreno, disponibilidad de ganado, mano de obra, climatología en el año, etc.

CATEGORIA: OTRAS TIERRAS (1)

Ocupación del suelo		Código de grupo de los Aprovechamientos	Nombre y código de los Aprovechamientos
Superficie forestal arbolada como manifestación dominante (arbolado forestal cuyo vuelo cubre más de 20% de la superficie. (2) (3))	Pino, abeto, enebro, sabina, etc.	SF	Coníferas Código: CO
	Haya, roble, rebollo, encina, alcornoque, castaño, nogal, etc. (no cultivados para fruto)		Fronosas crecimiento lento Código: FL
	Chopo		Código: CP
	Pawlonia		Código: PZ
	Encina trufera		Código: ET
	Eucalipto, sauce, aliso y otras frondosas de crecimiento rápido		Fronosas crecimiento rápido Código: FR
	Mezcla de Coníferas y frondosas		Coníferas y frondosas Código: CF
Matorral como manifestación dominante, incluso matorral con pastizal, no aprovechado por el ganado en forma apreciable	Con arbolado forestal cuyo vuelo cubre del 5% al 20% de la superficie (2)		Matorral con arbolado Código: MLA
	Sin árboles forestales o con árboles cuyo vuelo cubre menos del 5% de la superficie (4)		Matorral Código: ML
Terreno inculto, raso y de muy escasa vegetación herbácea, sin aprovechamiento ganadero apreciable, en algún momento muy anterior		OS	Erial Código: ER
Terreno con cubierta vegetal principal de esparto, que generalmente no se recolecta			Espartizal Código: ES
Terreno anteriormente de cultivo y actualmente yermo, abandonado o no utilizado para agri-cultura ni la ganadería por razones económicas, sociales, o previsiblemente a urbanizar (5)			Baldío Código: BL
Rocas, pedregales, graveras, arenales, dunas, playas, torrenteras, nieves perpetuas, etc.		IM*	
Poblaciones, edificaciones, caminos, carreteras, vías ferreas, parques urbanos, zonas industriales, militares, etc.		NA*	
Ríos, canales, lagos, lagunas, lagunas costeras cerradas por tierra, embalses, charcas, zonas húmedas, etc. Agua dulce o raramente salada (6)		AG*	
Mar, lagunas litorales comunicadas con el mar, estuarios, etc. (6) Agua salada o salobre		MO	Mar y lagunas litorales Código: AS

(1) Todas las demás superficies no utilizadas para la agricultura ni aprovechamiento ganadero principalmente. **Se asignarán los códigos de grupo SF para las parcelas de superficie forestal arbolada y el matorral y OS para el resto de las ocupaciones.**

(2) Se anotará en Observaciones el nombre de la especie forestal correspondiente, p.e.: "Pino pinaster"

(3) En el caso de repoblaciones nuevas del año se añadirá un 1 como código complementario, p.e.: una repoblación de pinos en el año se codificará como CO1.

(4) En el caso de presencia de pies sueltos de árboles forestales se anotará su nombre en Observaciones, p.e.: "Encinas sueltas".

(5) Estos terrenos pueden volverse a poner en producción con los medios normalmente disponibles en la explotación.

(6) Los márgenes de aguas interiores y mar se clasificarán según su ocupación actual: improductivo, matorral, pastizal, frondosas crecimiento rápido, etc.

(\*) Ver codificación en hoja complementaria.

CATEGORIA: IMPRODUCTIVOS, NO AGRICOLAS Y AGUAS INTERIORES

Ocupación del suelo		Código de grupo	Nombre y código	
Rocas, pedregales, graveras, arenales, dunas, playas, torrenteras, nieves perpetuas, etc.		IM	Rocas, canchales, campos de lava y pedregales <b>(I1)</b>	
			Canteras, graveras, arenales, extracción de áridos, minas, zonas extractivas <b>(I2)</b>	
			Dunas y playas <b>(I3)</b>	
			Torrenteras, barrancos, cárcavas <b>(I4)</b>	
			Glaciares y nieves perpetuas <b>(I5)</b>	
			Tierras pantanosas, humedales,tuberías (excluir encharcamientos transitorios) <b>(I6)</b>	
			Tratamiento de residuos, vertederos, basureros, depósitos de escombros <b>(I7)</b>	
			Cortafuegos <b>(I8)</b>	
No agrícola	Producción de energía	NA	Parques eólicos <b>(EE)</b>	
	Industria		Granjas solares <b>(EX)</b>	
			Centrales gasistas, centrales térmicas, nucleares, subestaciones de transformación.. <b>(EN)</b>	
			Polígonos industriales <b>(N0)</b>	
			Industria alimentaria, bodegas, almazaras, mataderos, centrales hortofrutícolas <b>(N1)</b>	
			Industria textil <b>(N2)</b>	
			Industria del carbón y del metal (desguaces, chatarrerías) <b>(N3)</b>	
			Fabricación de materiales de construcción <b>(N4)</b>	
	Industria química <b>(N5)</b>			
	Fabricación de maquinaria y bienes de equipo <b>(N6)</b>			
	Industria de la madera (Fábricas de muebles de maderas) <b>(N7)</b>			
	Transportes		Ferrocarril <b>(T1)</b>	
			Red viaria (carreteras, caminos, áreas de descanso, instalaciones hosteleras anejas, otras zonas anejas, gasolineras ,talleres) <b>(T2)</b>	
			Aeropuertos civiles o de usos mixto (Incluso terminales y zonas de servicio) (Militares como E9) <b>(T3)</b>	
			Puertos e instalaciones portuarias <b>(T4)</b>	
	Almacenamiento		Tuberías (conducciones de agua, gas, petróleo) <b>(T5)</b>	
	Obras en construcción		Naves, silos, almacenes, balsas de alpechín o purines, graneros, pajares, cubiertos o al aire libre, almiarés, medas <b>(AN)</b>	
	Edificaciones		Zonas de Ocio	Obras en construcción, perforaciones <b>(OB)</b>
				Deportivas, piscinas públicas (No incluir las zonas de aprovechamiento cinegético, incluir plazas de toros) <b>(O1)</b>
				Cámpings <b>(O2)</b>
				Poblaciones (ciudades, pueblos aldeas) <b>(E1)</b>
				Edificaciones aisladas de uso no agrícola (Chalets, casas aisladas, Garajes, jardines y piscinas de estas construcciones) <b>(E2)</b>
				Instalaciones ganaderas y refugios para el ganado (granjas, apriscos, colmenares, corrales, palomares, perreras,...) <b>(E3)</b>
Torres eléctricas, antenas de repetición <b>(E4)</b>				
Estaciones de bombeo, depuradoras, depósitos de agua potable <b>(E5)</b>				
Cortijos, Masías, Caseríos, Casas de labor con dependencias anejas, se excluyen las casetas identificadas en E8... <b>(E6)</b>				
Edificaciones aisladas en ruinas <b>(E7)</b>				
Casetas agrícolas (riego, aperos...) y eras <b>(E8)</b>				
Servicios comunitarios (Asistenciales, recreativos, sanitarios, cementerios, militares, religiosos, hosteleros, recintos feriales...) <b>(E9)</b>				
Aguas Interiores		AG	Aguas interiores no corrientes (Embalses, pantanos, lagos, lagunas...) <b>(A1)</b>	
			Cursos fluviales (Ríos, arroyos...) <b>(A2)</b>	
			Infraestructuras hidráulicas de conducción abierta (Acequias, canales...) <b>(A3)</b>	
			Balsas de riego, charcas, fuentes, pozos <b>(A4)</b>	

# ESYRCE

**Encuesta sobre Superficies y Rendimientos  
de Cultivos en España**



**GOBIERNO  
DE ESPAÑA**

**MINISTERIO  
DE AGRICULTURA, PESCA  
Y ALIMENTACIÓN**