

	Eje Ocupación
	Expropiación Definitiva Hidrante
	Expropiación Permanente
	Servidumbre
	Ocupación Temporal
	Nº Expediente MPP
	Nº Expediente Mun_Pol_Par parcela afectada
	Parcela Afectada
	Parcela Catastral



Título: "PROYECTO DE MODERNIZACIÓN DE LA COMUNIDAD DE REGANTES LAS MARISMAS DEL GUADALQUIVIR (SEVILLA)".
 Nº de Expediente SGRCNIR: 23.P52. FASE I Expropiaciones

Designación: PLANO DE EXPROPIACIONES

Escala: 1:38.000
 0 210 420 840 Metros
 DIN A3

Fecha: 2024

Plano Nº: PLANO GUIA 1

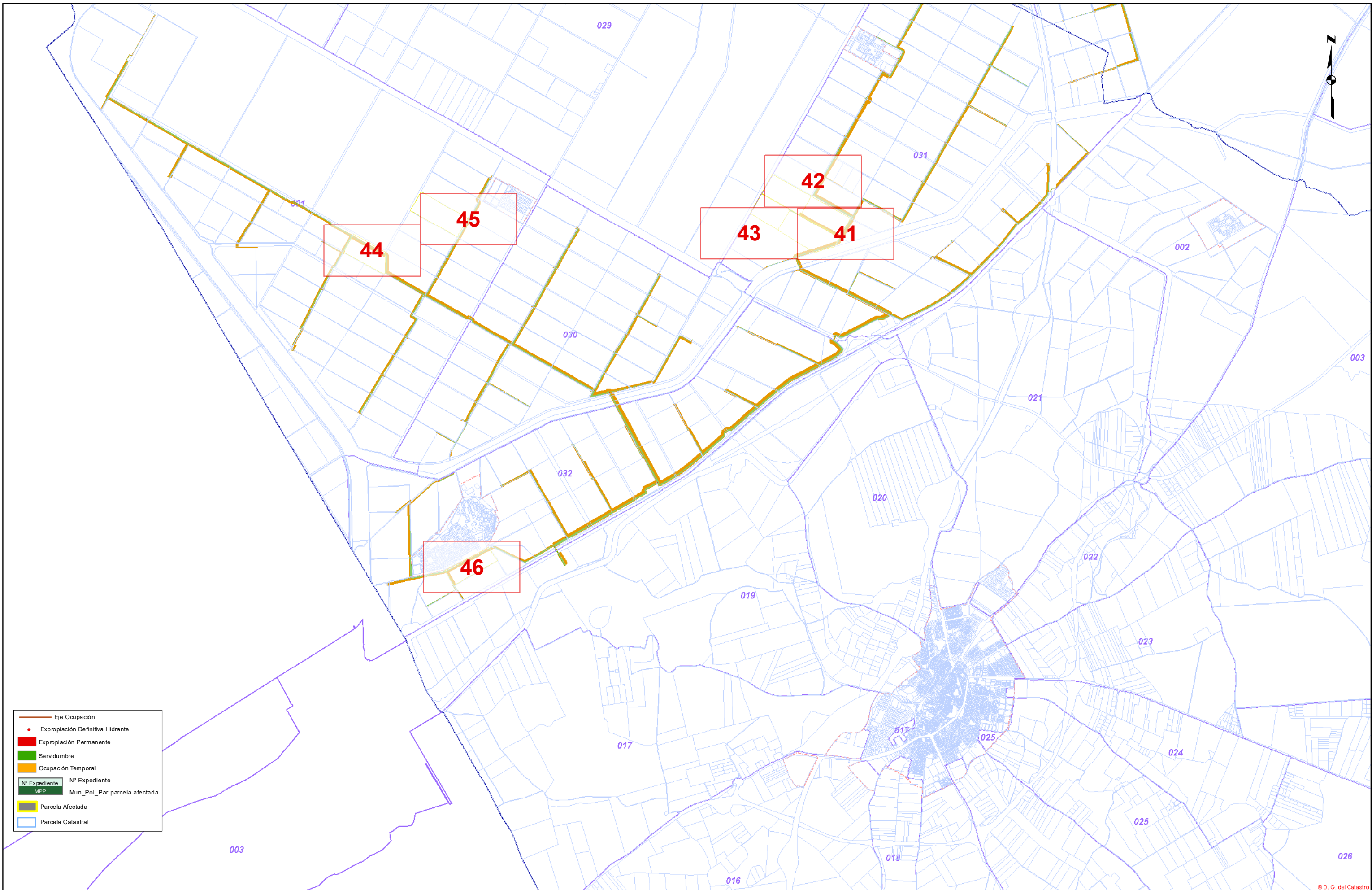





	Eje Ocupación
	Expropiación Definitiva Hidrante
	Expropiación Permanente
	Servidumbre
	Ocupación Temporal
	Nº Expediente MPP
	Nº Expediente Mun_Pol_Par parcela afectada
	Parcela Afectada
	Parcela Catastral



Título: "PROYECTO DE MODERNIZACIÓN DE LA COMUNIDAD DE REGANTES LAS MARISMAS DEL GUADALQUIVIR (SEVILLA)".
 Nº de Expediente SGR CNIR: 23.P52. FASE I Expropiaciones

Designación: PLANO DE EXPROPIACIONES

Escala: 1:4.000
 DIN A3

Fecha: 2024

Plano Nº: 2 de 46







41095A06200021
95_62_21

- Eje Ocupación
- Expropiación Definitiva Hidrante
- Expropiación Permanente
- Servidumbre
- Ocupación Temporal
- Nº Expediente MPP
- Nº Expediente Mun_Pol_Par parcela afectada
- Parcela Afectada
- Parcela Catastral



Título: "PROYECTO DE MODERNIZACIÓN DE LA COMUNIDAD DE REGANTES LAS MARISMAS DEL GUADALQUIVIR (SEVILLA)".
Nº de Expediente SGR CNIR: 23.P52. FASE I Expropiaciones

Designación: PLANO DE EXPROPIACIONES

Escala: 1:4.000
DIN A3

Fecha: 2024

Plano Nº: 5 de 46



Legenda:

- Eje Ocupación
- Expropiación Definitiva Hidrante
- Expropiación Permanente
- Servidumbre
- Ocupación Temporal

Tabla de Expedientes:

Nº Expediente MPP	Nº Expediente Mun_Pol_Par parcela afectada

Parcelas:

- Parcela Afectada
- Parcela Catastral



Título: **"PROYECTO DE MODERNIZACIÓN DE LA COMUNIDAD DE REGANTES LAS MARISMAS DEL GUADALQUIVIR (SEVILLA)".**
 Nº de Expediente SGR CNIR: 23.P52. FASE I Expropiaciones

Designación: **PLANO DE EXPROPIACIONES**

Escala:
 DIN A3 1:4.000

Fecha: **2024**

Plano Nº: **6 de 46**





	Eje Ocupación
	Expropiación Definitiva Hidrante
	Expropiación Permanente
	Servidumbre
	Ocupación Temporal
	Nº Expediente MPP
	Nº Expediente Mun_Pol_Par parcela afectada
	Parcela Afectada
	Parcela Catastral



Título: "PROYECTO DE MODERNIZACIÓN DE LA COMUNIDAD DE REGANTES LAS MARISMAS DEL GUADALQUIVIR (SEVILLA)".
 Nº de Expediente SGR CNIR: 23.P52. FASE I Expropiaciones

Designación: PLANO DE EXPROPIACIONES

Escala: 1:4.000
 DIN A3

Fecha: 2024

Plano Nº: 8 de 46



	Eje Ocupación
	Expropiación Definitiva Hidrante
	Expropiación Permanente
	Servidumbre
	Ocupación Temporal
	Nº Expediente MPP
	Nº Expediente Mun_Pol_Par parcela afectada
	Parcela Afectada
	Parcela Catastral



Título: "PROYECTO DE MODERNIZACIÓN DE LA COMUNIDAD DE REGANTES LAS MARISMAS DEL GUADALQUIVIR (SEVILLA)".
 Nº de Expediente SGR CNIR: 23.P52. FASE I Expropiaciones

Designación: PLANO DE EXPROPIACIONES

Escala: 1:4.000
 0 20 40 80 Metros
 DIN A3

Fecha: 2024

Plano Nº: 9 de 46





— Eje Ocupación
• Expropiación Definitiva Hidrante
■ Expropiación Permanente
■ Servidumbre
■ Ocupación Temporal
 Nº Expediente MPP Nº Expediente Mun_Pol_Par parcela afectada
 Parcela Afectada
 Parcela Catastral



Título: "PROYECTO DE MODERNIZACIÓN DE LA COMUNIDAD DE REGANTES LAS MARISMAS DEL GUADALQUIVIR (SEVILLA)".
 Nº de Expediente SGR CNIR: 23.P52. FASE I Expropiaciones

Designación: PLANO DE EXPROPIACIONES

Escala: 1:4.000
 0 20 40 80 Metros
 DIN A3

Fecha: 2024

Plano Nº: 11 de 46





— Eje Ocupación
● Expropiación Definitiva Hidrante
■ Expropiación Permanente
■ Servidumbre
■ Ocupación Temporal
 Parcela Afectada
 Parcela Catastral

Nº Expediente MPP: 300077
 Nº Expediente Mun_Pol_Par parcela afectada: 77



Título: "PROYECTO DE MODERNIZACIÓN DE LA COMUNIDAD DE REGANTES LAS MARISMAS DEL GUADALQUIVIR (SEVILLA)".
 Nº de Expediente SGR CNIR: 23.P52. FASE I Expropiaciones

Designación: PLANO DE EXPROPIACIONES

Escala: 1:4.000
 DIN A3

Fecha: 2024

Plano Nº: 13 de 46



	Eje Ocupación
	Expropiación Definitiva Hidrante
	Expropiación Permanente
	Servidumbre
	Ocupación Temporal
	Nº Expediente MPP
	Nº Expediente Mun_Pol_Par parcela afectada
	Parcela Afectada
	Parcela Catastral



Título: "PROYECTO DE MODERNIZACIÓN DE LA COMUNIDAD DE REGANTES LAS MARISMAS DEL GUADALQUIVIR (SEVILLA)".
 Nº de Expediente SGRCNIR: 23.P52. FASE I Expropiaciones

Designación: PLANO DE EXPROPIACIONES

Escala: 1:4.000
 0 20 40 80 Metros
 DIN A3

Fecha: 2024

Plano Nº: 14 de 46









Eje Ocupación
 Expropiación Definitiva Hidrante
 Expropiación Permanente
 Servidumbre
 Ocupación Temporal
 Nº Expediente MPP / Nº Expediente Mun_Pol_Par parcela afectada
 Parcela Afectada
 Parcela Catastral



Título: "PROYECTO DE MODERNIZACIÓN DE LA COMUNIDAD DE REGANTES LAS MARISMAS DEL GUADALQUIVIR (SEVILLA)".
 Nº de Expediente SGRCNIR: 23.P52. FASE I Expropiaciones

Designación: PLANO DE EXPROPIACIONES

Escala: 1:4.000
 DIN A3

Fecha: 2024

Plano Nº: 18 de 46



Título: "PROYECTO DE MODERNIZACIÓN DE LA COMUNIDAD DE REGANTES LAS MARISMAS DEL GUADALQUIVIR (SEVILLA)".
 Nº de Expediente SGRCNIR: 23.P52. FASE I Expropiaciones

Designación: PLANO DE EXPROPIACIONES

Escala: 1:4.000
 0 20 40 80 Metros
 DIN A3

Fecha: 2024

Plano Nº: 19 de 46



Eje Ocupación
 Expropiación Definitiva Hidrante
 Expropiación Permanente
 Servidumbre
 Ocupación Temporal
 Nº Expediente MPP / Nº Expediente Mun_Pol_Par parcela afectada
 Parcela Afectada
 Parcela Catastral



Título: "PROYECTO DE MODERNIZACIÓN DE LA COMUNIDAD DE REGANTES LAS MARISMAS DEL GUADALQUIVIR (SEVILLA)".
 Nº de Expediente SGR CNIR: 23.P52. FASE I Expropiaciones

Designación: PLANO DE EXPROPIACIONES

Escala: 1:4.000
 DIN A3

Fecha: 2024

Plano Nº: 20 de 46



	Eje Ocupación
	Expropiación Definitiva Hidrante
	Expropiación Permanente
	Servidumbre
	Ocupación Temporal
	Nº Expediente MPP
	Nº Expediente Mun_Pol_Par parcela afectada
	Parcela Afectada
	Parcela Catastral



Título: "PROYECTO DE MODERNIZACIÓN DE LA COMUNIDAD DE REGANTES LAS MARISMAS DEL GUADALQUIVIR (SEVILLA)".
 Nº de Expediente SGR CNIR: 23.P52. FASE I Expropiaciones

Designación: PLANO DE EXPROPIACIONES

Escala: 1:4.000
 DIN A3

Fecha: 2024

Plano Nº: 21 de 46









	Eje Ocupación
	Expropiación Definitiva Hidrante
	Expropiación Permanente
	Servidumbre
	Ocupación Temporal
	Nº Expediente MPP
	Nº Expediente Mun_Pol_Par parcela afectada
	Parcela Afectada
	Parcela Catastral



Título: "PROYECTO DE MODERNIZACIÓN DE LA COMUNIDAD DE REGANTES LAS MARISMAS DEL GUADALQUIVIR (SEVILLA)".
 Nº de Expediente SGRCNIR: 23.P52. FASE I Expropiaciones

Designación: PLANO DE EXPROPIACIONES

Escala: 1:4.000
 DIN A3

Fecha: 2024

Plano Nº: 25 de 46





Título: "PROYECTO DE MODERNIZACIÓN DE LA COMUNIDAD DE REGANTES LAS MARISMAS DEL GUADALQUIVIR (SEVILLA)".
 Nº de Expediente SGR CNIR: 23.P52. FASE I Expropiaciones

Designación: PLANO DE EXPROPIACIONES

Escala: 1:4.000
 DIN A3

Fecha: 2024

Plano Nº: 27 de 46



Eje Ocupación
 Expropiación Definitiva Hidrante
 Expropiación Permanente
 Servidumbre
 Ocupación Temporal
 Nº Expediente MPP / Nº Expediente Mun_Pol_Par parcela afectada
 Parcela Afectada
 Parcela Catastral



Título: "PROYECTO DE MODERNIZACIÓN DE LA COMUNIDAD DE REGANTES LAS MARISMAS DEL GUADALQUIVIR (SEVILLA)".
 Nº de Expediente SGR CNIR: 23.P52. FASE I Expropiaciones

Designación: PLANO DE EXPROPIACIONES

Escala: 1:4.000
 DIN A3

Fecha: 2024

Plano Nº: 28 de 46





	Eje Ocupación
	Expropiación Definitiva Hidrante
	Expropiación Permanente
	Servidumbre
	Ocupación Temporal
	Nº Expediente MPP
	Nº Expediente Mun_Pol_Par parcela afectada
	Parcela Afectada
	Parcela Catastral



Título: "PROYECTO DE MODERNIZACIÓN DE LA COMUNIDAD DE REGANTES LAS MARISMAS DEL GUADALQUIVIR (SEVILLA)".
 Nº de Expediente SGRCNIR: 23.P52. FASE I Expropiaciones

Designación: PLANO DE EXPROPIACIONES

Escala: 1:4.000
 DIN A3

Fecha: 2024

Plano Nº: 30 de 46





Eje Ocupación
 Expropiación Definitiva Hidrante
 Expropiación Permanente
 Servidumbre
 Ocupación Temporal
 Nº Expediente MPP
 Nº Expediente Mun_Pol_Par parcela afectada
 Parcela Afectada
 Parcela Catastral



Título: "PROYECTO DE MODERNIZACIÓN DE LA COMUNIDAD DE REGANTES LAS MARISMAS DEL GUADALQUIVIR (SEVILLA)".
 Nº de Expediente SGRCNIR: 23.P52. FASE I Expropiaciones

Designación: PLANO DE EXPROPIACIONES

Escala: 1:4.000
 0 20 40 80 Metros
 DIN A3

Fecha: 2024

Plano Nº: 32 de 46



	Eje Ocupación
	Expropiación Definitiva Hidrante
	Expropiación Permanente
	Servidumbre
	Ocupación Temporal
	Nº Expediente MPP
	Nº Expediente Mun_Pol_Par parcela afectada
	Parcela Afectada
	Parcela Catastral

20_28_3



Título: "PROYECTO DE MODERNIZACIÓN DE LA COMUNIDAD DE REGANTES LAS MARISMAS DEL GUADALQUIVIR (SEVILLA)".
 N° de Expediente SGRCNIR: 23.P52. FASE I Expropiaciones

Designación: PLANO DE EXPROPIACIONES

Escala: 1:4.000
 DIN A3

Fecha: 2024

Plano N°: 33 de 46



- Eje Ocupación
- Expropiación Definitiva Hidrante
- Expropiación Permanente
- Servidumbre
- Ocupación Temporal
- Nº Expediente MPP
- Nº Expediente Mun_Pol_Par parcela afectada
- Parcela Afectada
- Parcela Catastral



Título: "PROYECTO DE MODERNIZACIÓN DE LA COMUNIDAD DE REGANTES LAS MARISMAS DEL GUADALQUIVIR (SEVILLA)".
 Nº de Expediente SGRCNIR: 23.P52. FASE I Expropiaciones

Designación: PLANO DE EXPROPIACIONES

Escala: 1:4.000
 DIN A3

Fecha: 2024

Plano Nº: 34 de 46



	Eje Ocupación
	Expropiación Definitiva Hidrante
	Expropiación Permanente
	Servidumbre
	Ocupación Temporal
	Nº Expediente MPP
	Nº Expediente Mun_Pol_Par parcela afectada
	Parcela Afectada
	Parcela Catastral



Título: "PROYECTO DE MODERNIZACIÓN DE LA COMUNIDAD DE REGANTES LAS MARISMAS DEL GUADALQUIVIR (SEVILLA)".
 Nº de Expediente SGR CNIR: 23.P52. FASE I Expropiaciones

Designación: PLANO DE EXPROPIACIONES

Escala: 1:4.000
 0 20 40 80 Metros
 DIN A3

Fecha: 2024

Plano Nº: 35 de 46





	Eje Ocupación
	Expropiación Definitiva Hidrante
	Expropiación Permanente
	Servidumbre
	Ocupación Temporal
	Nº Expediente MPP
	Nº Expediente Mun_Pol_Par parcela afectada
	Parcela Afectada
	Parcela Catastral



Título: "PROYECTO DE MODERNIZACIÓN DE LA COMUNIDAD DE REGANTES LAS MARISMAS DEL GUADALQUIVIR (SEVILLA)".
 Nº de Expediente SGRCNIR: 23.P52. FASE I Expropiaciones

Designación: PLANO DE EXPROPIACIONES

Escala: 1:4.000
 0 20 40 80 Metros
 DIN A3

Fecha: 2024

Plano Nº: 37 de 46





Eje Ocupación
 Expropiación Definitiva Hidrante
 Expropiación Permanente
 Servidumbre
 Ocupación Temporal
 N° Expediente MPP
 N° Expediente Mun_Pol_Par parcela afectada
 Parcela Afectada
 Parcela Catastral



Título: "PROYECTO DE MODERNIZACIÓN DE LA COMUNIDAD DE REGANTES LAS MARISMAS DEL GUADALQUIVIR (SEVILLA)".
 N° de Expediente SGR CNIR: 23.P52. FASE I Expropiaciones

Designación: PLANO DE EXPROPIACIONES

Escala: 1:4.000
 DIN A3

Fecha: 2024

Plano N°: 39 de 46



	Eje Ocupación
	Expropiación Definitiva Hidrante
	Expropiación Permanente
	Servidumbre
	Ocupación Temporal
	Nº Expediente MPP
	Nº Expediente Mun_Pol_Par parcela afectada
	Parcela Afectada
	Parcela Catastral



Título: "PROYECTO DE MODERNIZACIÓN DE LA COMUNIDAD DE REGANTES LAS MARISMAS DEL GUADALQUIVIR (SEVILLA)".
 Nº de Expediente SGR CNIR: 23.P52. FASE I Expropiaciones

Designación: PLANO DE EXPROPIACIONES

Escala: 1:4.000
 DIN A3

Fecha: 2024

Plano Nº: 40 de 46



	Eje Ocupación
	Expropiación Definitiva Hidrante
	Expropiación Permanente
	Servidumbre
	Ocupación Temporal
	Nº Expediente MPP
	Nº Expediente Mun_Pol_Par parcela afectada
	Parcela Afectada
	Parcela Catastral



Título: "PROYECTO DE MODERNIZACIÓN DE LA COMUNIDAD DE REGANTES LAS MARISMAS DEL GUADALQUIVIR (SEVILLA)".
 Nº de Expediente SGR CNIR: 23.P52. FASE I Expropiaciones

Designación: PLANO DE EXPROPIACIONES

Escala: 1:4.000
 DIN A3

Fecha: 2024

Plano Nº: 41 de 46



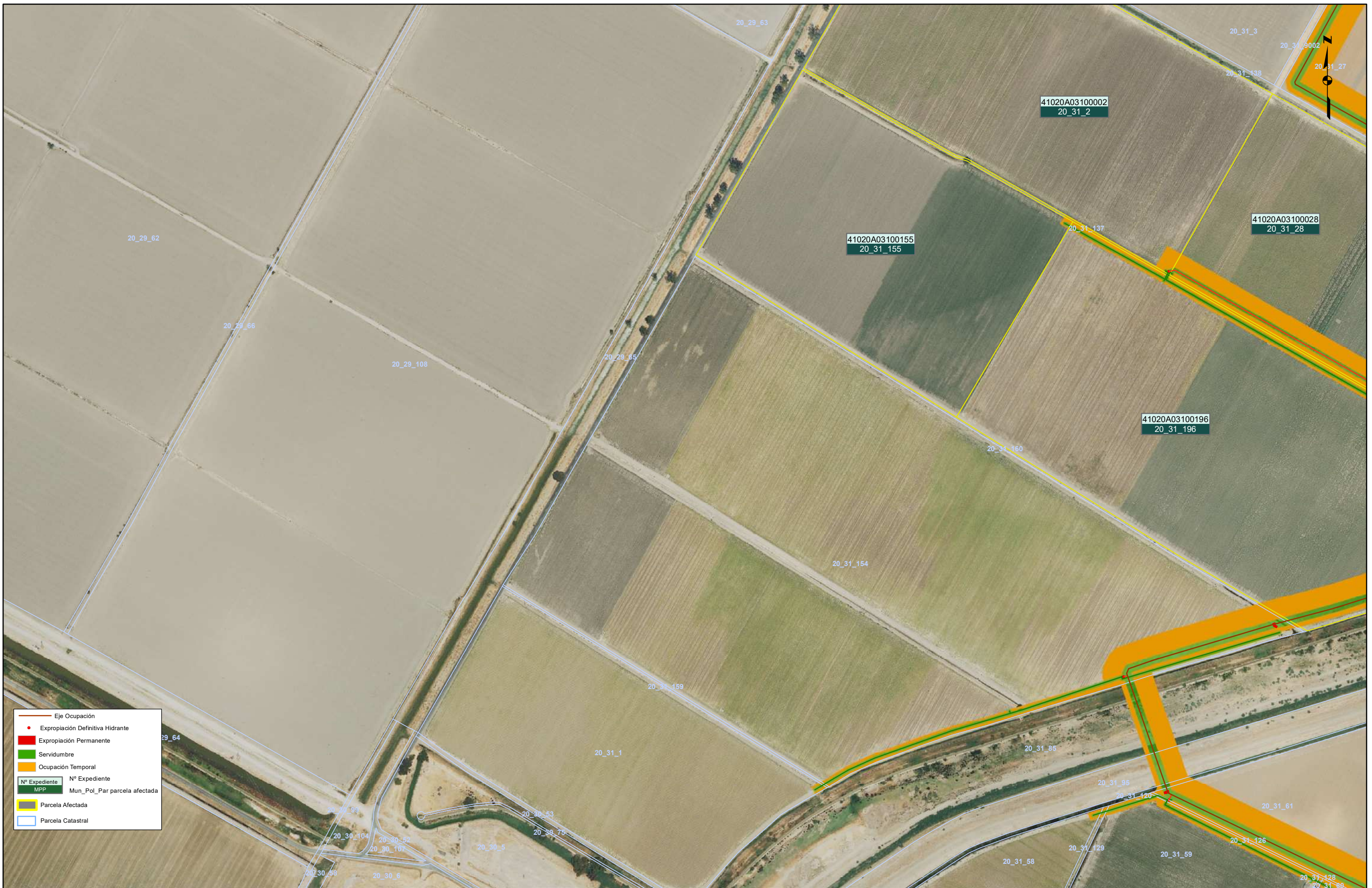

	Eje Ocupación
	Expropiación Definitiva Hidrante
	Expropiación Permanente
	Servidumbre
	Ocupación Temporal
	Nº Expediente MPP
	Nº Expediente Mun_Pol_Par parcela afectada
	Parcela Afectada
	Parcela Catastral



Título: "PROYECTO DE MODERNIZACIÓN DE LA COMUNIDAD DE REGANTES LAS MARISMAS DEL GUADALQUIVIR (SEVILLA)".
 Nº de Expediente SGRGNIR: 23.P52. FASE I Expropiaciones

Designación: PLANO DE EXPROPIACIONES

Escala: 1:4.000
 0 20 40 80 Metros
 DIN A3

Fecha: 2024

Plano Nº: 43 de 46



- Eje Ocupación
- Expropiación Definitiva Hidrante
- Expropiación Permanente
- Servidumbre
- Ocupación Temporal
- Nº Expediente N° Expediente
- MPP Mun_Pol_Par parcela afectada
- Parcela Afectada
- Parcela Catastral



Título: "PROYECTO DE MODERNIZACIÓN DE LA COMUNIDAD DE REGANTES LAS MARISMAS DEL GUADALQUIVIR (SEVILLA)".
 N° de Expediente SGRCNIR: 23.P52. FASE I Expropiaciones

Designación: PLANO DE EXPROPIACIONES

Escala: 0 20 40 80 Metros
 DIN A3 1:4.000

Fecha: 2024

Plano N°: 44 de 46



	Eje Ocupación
	Expropiación Definitiva Hidrante
	Expropiación Permanente
	Servidumbre
	Ocupación Temporal
	Nº Expediente MPP
	Nº Expediente Mun_Pol_Par parcela afectada
	Parcela Afectada
	Parcela Catastral



Título: "PROYECTO DE MODERNIZACIÓN DE LA COMUNIDAD DE REGANTES LAS MARISMAS DEL GUADALQUIVIR (SEVILLA)".
 Nº de Expediente SGRCNIR: 23.P52. FASE I Expropiaciones

Designación: PLANO DE EXPROPIACIONES

Escala: 1:4.000
 Din A3

Fecha: 2024

Plano Nº: 45 de 46

