

LA ALIMENTACIÓN MES A MES

FEBRERO 20

AVANCE DE DATOS PROVISIONALES
CÁLCULOS REALIZADOS A PARTIR DEL ÚLTIMO CENSO PUBLICADO POR EL INE



Madrid 2020



Aviso Legal: los contenidos de esta publicación podrán ser reutilizados, citando la fuente y la fecha, en su caso, de la última actualización

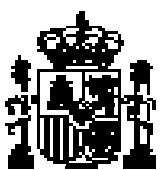

MINISTERIO DE AGRICULTURA, PESCA Y ALIMENTACIÓN

Edita:

© Ministerio de Agricultura, Pesca y Alimentación
Secretaría General Técnica
Centro de Publicaciones

Catálogo de Publicaciones de la Administración General del Estado:

<http://publicacionesoficiales.boe.es/>

NIPO: 003-19-252-0



METODOLOGÍA del Panel de Consumo Alimentario

El panel de consumo Alimentario se está desarrollando en el Ministerio de Agricultura, Pesca y Alimentación desde el año 1997 y su objetivo principal es el conocimiento de la demanda directa de alimentos en España, (consumo en hogares) para lo que se aplica la siguiente Metodología:

HOGARES:

Universo: Todos los hogares de la península, Baleares y Canarias, sin incluir Ceuta y Melilla (18.716.109 en 2020 y 18.582.890 en 2019).

El universo utilizado para el cálculo de los años 2020 y 2019 del siguiente informe ha sido actualizado con el nuevo censo 2011 establecido por el INE.

Muestra: Desde Marzo 2016, 12.500 Hogares que apuntan diariamente sus compras con un lector óptico. La elección de esta muestra es al azar con un método bietápico. En la primera etapa se seleccionan los puntos de sondeo (2.000 desde Marzo 2016) en función del tamaño de las poblaciones para cada una de las regiones. En la segunda, se selecciona los colaboradores en cada uno de los puntos elegidos.

Consumo en el mes de febrero 2020

El consumo de alimentación en España en febrero de 2020 presenta un fuerte aumento del 5,6 %. En valor, la variación es más destacada y alcanza el 8,6 % también y en consecuencia al impacto que tiene la variación del precio medio, que ha sido del 2,8 % en este mes. Febrero de 2020 ha sido un mes con dos particularidades que han afectado al consumo: ha sido un año bisiesto, es decir ha tenido un día más con respecto a febrero de 2019, y además el mes empezó y acabó en sábados, lo cual favorece que haya más compras, pudiendo ser factores que determinan las compras para el hogar.

En comparación con el mes de febrero de 2019 los hogares aumentaron la compra de carne en un 3,7 %. Los tres segmentos de carne crecieron de forma significativa, carne fresca (3,6 %), carne congelada y carne transformada (22,1 % y 2,7 % respectivamente). De entre los tipos de carne fresca, tan solo la carne de conejo se posicionó en signos negativos con un descenso del 5,0 % en relación con el mismo mes del año 2019. Los demás tipos de carne fresca aumentaron su presencia en los hogares españoles, destacamos, por ejemplo, la carne de vacuno (3,9 %) o la carne de ovino/caprino (4,4 %) así como la carne de cerdo con una variación del 9,2 %.

Se intensifica también la demanda doméstica de productos pesqueros, aumenta el total pesca un 2,1 % al cierre del mes de febrero de 2020. Estabilidad para los pescados del 0,8 % que proviene de la mano de los pescados congelados con un fuerte aumento del 6,3 %, ya que los pescados frescos se sitúan en términos negativos del 0,5 %. Los mariscos/crustáceos/moluscos, también decrecen en este mes con un descenso del 1,3 %. De esta manera podemos afirmar que, el incremento de la categoría viene también impulsado por el segmento de las conservas de pescados/moluscos, pues en comparación con febrero de 2019 crecen a doble dígito (11,2 %).

La demanda de leche líquida aumenta, tanto en volumen como en valor (1,2 % y 2,0 % respectivamente). Mas destacado es el aumento para derivados lácteos, tanto en volumen como en valor con variaciones del 4,3 % y 8,2 % para ambos indicadores.

Debido a la particularidad que mencionamos al principio, las categorías de alimentación básica han tenido un impacto positivo durante febrero de 2020, mencionamos algunos de ellos: Las legumbres crecen a doble dígito 10,8 % en volumen, los huevos alcanzan el 9,0 % en volumen. El pan consigue crecer un 5,4 %, y el azúcar alcanza un 2,7 %. De igual forma, en valor todas estas categorías se sitúan en positivo, con tintes de crecimiento a doble dígito para legumbres y azúcar con variaciones del (12,8 % y 13,0 % respectivamente).

La compra doméstica de aceite también experimentó un aumento del 14,5 % mientras que en valor sus crecimiento es más contenido 5,7 %. El crecimiento del mercado de aceite viene impulsado principalmente por el aumento del volumen de los aceites de oliva, pues estos crecen en relación al mes de febrero de 2019 un 22,2 %, mientras que el tipo de aceite de girasol presenta una variación más estable del 0,4 %.

Las patatas frescas, crecieron un 7,0 % en volumen, mientras si bien su valor aumentó considerablemente un 15,0 %.

Las hortalizas frescas también cada vez con más peso en los hogares españoles en febrero de 2020, en líneas generales su compra creció un 9,4 %. Mencionamos algunos tipos de hortalizas con evolución favorable a continuación; tomates (11,8 %), coles (17,1 %), cebollas (3,9 %) o judías verdes con un importante crecimiento del 46,9 %.

En el caso de las frutas, la categoría también atraviesa buenos momentos, aumentan un 6,3 % en volumen y en valor un 13,5 %. En volumen, la evolución es dispar, pues hay algunos tipos que no han logrado alcanzar el dato registrado en febrero de 2019, lo cual provoca que su evolución sea desfavorable, como por ejemplo la naranja con un descenso del 0,7 %, o las uvas con una caída del 11,2 % entre otras. Si bien, y como hemos dicho, la fruta crece y lo hace debido a un mayor consumo de frutas como plátanos o manzanas, así como kiwis, por ejemplo.

En relación con las bebidas, en el mes de febrero de 2020 aumenta la intensidad de compra de productos como el vino en un 2,9 %, propiciada especialmente por el aumento del volumen de compra de los vinos sin DOP/IGP (13,6 %). Crece el consumo de bebidas espirituosas y sidras en este mes (18,4 % y 80,2 % respectivamente), donde también se intensifica la demanda de cerveza un 8,9 %.

Febrero de 2020, no fue un buen mes para algunas bebidas, por ejemplo, disminuye la presencia en los hogares españoles tanto de agua de bebidas envasadas (-1,7 %), como de gaseosas y bebidas refrescantes (-1,4 %). También retrocede la compra de bebidas derivadas del vino en un 7,3 %.

Consumo en el Año Móvil marzo 2019 hasta febrero 2020

Estabilidad en compra del 0,1 %, en valor incremento del 1,9 % para el total alimentación a consecuencia del aumento del precio medio de los alimentos del 2,0 % para el año móvil febrero de 2020.

El consumo de carne en los hogares españoles cae un 1,1 % durante el año móvil febrero 2020 como consecuencia de una menor compra de carne fresca y transformada (-1,1 % y -1,0 % respectivamente). De entre los tipos de carne fresca, todos decrecen en términos de volumen, excepto la carne de vacuno que consigue situarse en términos positivos con una variación del 0,5 %. Los demás tipos especialmente la de conejo y la de ovino/caprino pierden peso con respecto al año anterior, con caídas del 5,7 % y 4,6 % respectivamente.

La demanda del total productos de pesca también presentó una evolución negativa con un descenso del 1,6 % en volumen, mientras que crece un 1,8 % en valor. La causa fue una caída en la demanda de pescados (-3,6 %), pues la compra de mariscos/moluscos/crustáceos, así como de conservas de pescado y moluscos se incrementa a cierre de año móvil febrero 2020 (0,8 % y 1,0 % respectivamente). Dentro de los pescados, son los frescos y los congelados los que contribuyen al descenso de la categoría en un -3,6 % respectivamente.

En el caso de la leche líquida y los derivados lácteos, se reduce el consumo del primero un 0,8 % y permanece estable para el segundo (-0,8 % y -0,1 % respectivamente).

En referencia a las categorías de alimentación básica, el pan y el azúcar fueron adquiridos en menor proporción (-1,2 % y -4,1 % respectivamente). No obstante, resultó un periodo de estudio favorable para legumbres, con incremento en compra del 4,8 % o por ejemplo los huevos con una variación del 0,8 %.

La compra de aceite durante el año móvil hasta febrero 2020 tuvo una evolución favorable con una variación del 1,2 % en términos de volumen, y una fuerte caída del -10,5 % en términos de valor. La compra de aceites de oliva creció de forma destacada (4,7 %) mientras que la compra de aceite de girasol decrece un 3,6 %.

Se reduce la compra de patatas frescas un 1,8 %, mientras que en valor la categoría crece en valor un 11,5 %.

La presencia de hortalizas frescas en los hogares españoles aumentó un +1,4 % en volumen principalmente como consecuencia del crecimiento de las variedades de lechuga/escarola/endivia (+17,2 %), coles (+9,6 %) y los tomates (+2,2 %).

La adquisición por parte de los hogares de fruta fresca se incrementa un 1,3 %, mientras que el valor crece un 2,4 %. La evolución por tipo de fruta es dispar, por ejemplo crecen algunas como plátanos y manzanas (7,4 % y 2,3 % respectivamente). Mientras que se reduce la compra de naranjas un 3,9 % y peras un 4,6 % o cerezas con una caída del 19,8 %.

En relación con las bebidas, disminuye el consumo de vinos (-1,9 %) a consecuencia de una menor compra de vinos sin DOP/IGP. La compra de bebidas derivadas del vino se mantiene estable en este mes (-0,1 %), de igual manera que consiguen estabilidad las bebidas espirituosas con una variación del 0,1 %. El año móvil febrero de 2020 resultó un buen mes para las cervezas y las sidras, ambos segmentos crecen y consiguen mejorar los datos con respecto al año anterior (1,1 % y 5,9 % respectivamente).

Las gaseosas y bebidas refrescantes acumulan un crecimiento del 3,0 % a cierre de año móvil febrero 2020, mientras que el agua de bebidas envasadas crece un 4,9 % en comparación con el mismo periodo del año anterior.

	TAM FEBRERO 20	% Variación TAM FEBRERO 20 vs TAM FEBRERO 19	% Variación NOVIEMBRE 19 vs NOVIEMBRE 18	% Variación DICIEMBRE 19 vs DICIEMBRE 18	% Variación ENERO 20 vs ENERO 19	% Variación FEBRERO 20 vs FEBRERO 19
Volumen (Millones kg/l)	28.753,6	-0,1 %	2,1 %	-1,2 %	-1,6 %	5,6 %
Valor (Millones €)	70.042,35	1,9 %	4,3 %	1,5 %	1,5 %	8,6 %
Precio Medio	2,44	2,0 %	2,2 %	2,7 %	3,1 %	2,8 %
Consumo x Cápita	623,15	-1,0 %	1,0 %	-2,2 %	-1,8 %	5,3 %
Gasto x Cápita	1.517,97	1,0 %	3,2 %	0,4 %	1,2 %	8,3 %

LA ALIMENTACIÓN MES A MES							
TAM FEBRERO 20							
HOGARES							
Productos	Cantidad (Millones de kg/ l)		Evolución	Valor (Millones de €)		Evolución	Kg / l per Cápita
	TAM FEBRERO 19	TAM FEBRERO 20	% 20 vs 19	TAM FEBRERO 19	TAM FEBRERO 20	% 20 vs 19	TAM FEBRERO 20
TOTAL ALIMENTACION	28.781,7	28.753,6	-0,1	68.714,53	70.042,35	1,9	623,15
TOTAL CARNE	2.110,5	2.088,3	-1,1	14.153,97	14.420,06	1,9	45,26
TOTAL PESCA	1.052,7	1.036,4	-1,6	8.877,90	9.037,73	1,8	22,46
T.FRUTAS FRESCAS	4.152,4	4.208,4	1,3	6.418,82	6.574,47	2,4	91,20
T HORTALIZAS Y PATATAS FRESCAS	3.549,8	3.568,3	0,5	5.486,84	5.823,52	6,1	77,33
PAN	1.455,7	1.437,8	-1,2	3.491,91	3.496,00	0,1	31,16
TOTAL ACEITE	537,3	543,9	1,2	1.514,71	1.355,13	-10,5	11,79
T.HUEVOS KGS	385,4	388,4	0,8	889,82	908,97	2,2	8,42
LECHE + DERIVADOS LACTEOS	5.015,2	4.985,0	-0,6	8.305,60	8.373,20	0,8	108,04
T VINOS Y BEBIDAS DERIVADAS DEL VINO	433,2	426,4	-1,6	1.164,56	1.193,44	2,5	9,24
AGUA DE BEBIDA ENVAS.	2.862,9	2.813,6	-1,7	598,47	588,76	-1,6	60,98
T.BEBIDAS ESPIRITUOSA	33,0	33,1	0,1	354,16	360,62	1,8	0,72
GASEOSAS Y BEBID.REFR	1.817,2	1.792,4	-1,4	1.515,08	1.520,52	0,4	38,84
RESTO ALIMENTACIÓN	5.376,4	5.431,7	1,0	15.942,68	16.389,92	2,8	117,72

LA ALIMENTACIÓN MES A MES							
FEBRERO 20							
HOGARES							
Productos	Cantidad (Millones de kg/ l)		Evolución	Valor (Millones de €)		Evolución	Kg / l per Cápita
	FEBRERO 19	FEBRERO 20	% 20 vs 19	FEBRERO 19	FEBRERO 20	% 20 vs 19	FEBRERO 20
TOTAL ALIMENTACION	2.194,0	2.316,0	5,6	5.279,30	5.731,32	8,6	50,09
TOTAL CARNE	169,0	175,3	3,7	1.106,7	1.203,2	8,7	3,8
TOTAL PESCA	78,9	80,5	2,1	657,0	700,0	6,5	1,7
T.FRUTAS FRESCAS	302,2	321,2	6,3	479,6	544,5	13,5	6,9
T HORTALIZAS Y PATATAS FRESCAS	278,7	303,1	8,8	448,6	500,6	11,6	6,6
PAN	116,6	122,9	5,4	281,2	296,2	5,3	2,7
TOTAL ACEITE	40,0	45,8	14,5	103,5	109,4	5,7	1,0
T.HUEVOS KGS	29,9	32,6	9,0	70,2	76,4	8,9	0,7
LECHE + DERIVADOS LACTEOS	399,9	408,8	2,2	640,4	680,5	6,3	8,8
T VINOS Y BEBIDAS DERIVADAS DEL VINO	29,9	30,4	1,7	78,9	80,8	2,4	0,7
AGUA DE BEBIDA ENVAS.	206,1	216,2	4,9	43,1	44,9	4,1	4,7
T.BEBIDAS ESPIRITUOSA	2,1	2,5	18,4	22,8	25,6	12,5	0,1
GASEOSAS Y BEBID.REFR	126,7	130,5	3,0	105,7	113,9	7,7	2,8
RESTO ALIMENTACIÓN	414,0	446,2	7,8	1.241,6	1.355,3	9,2	9,7

T Hortalizas y Patatas Frescas: incluye todas las hortalizas frescas y las patatas frescas

Leche y Derivados Lácteos: incluye Leche Líquida, Preparados Lácteos, Total Otras Leches, Derivados Lácteos

T Vinos y Bebidas Derivadas del Vino: Incluye, Vinos, Espumosos, Cava, Tinto de Verano, Sangría, Vermouth, resto

Bebidas Alcohólicas alta Graduación: incluye Brandy, Whisky, Ginebra, Ron, Anís, Bebidas Espirituosas

Resto Alimentación: todos aquellos productos no desglosados

TOTAL ALIMENTACIÓN (HOGAR)	
CONSUMO PER CÁPITA 623,15 Kg / l per Cápita	VOLUMEN EN LA CESTA DE LA COMPRA 28.753,6 Cantidad (Millones de kg/ l)

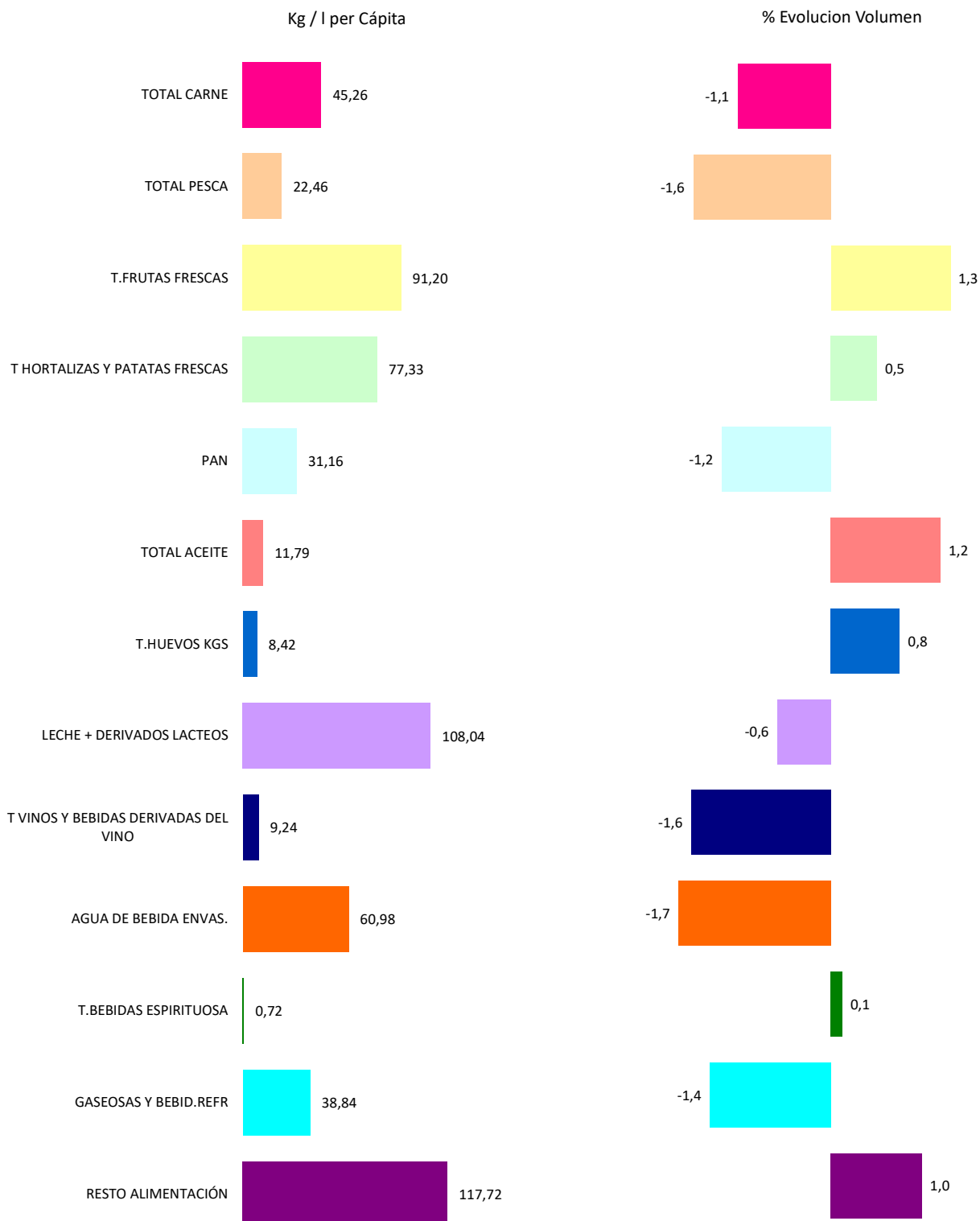

T Hortalizas y Patatas Frescas: incluye todas las hortalizas frescas y las patatas frescas
 Leche y Derivados Lácteos: incluye Leche Líquida, Preparados Lácteos, Total Otras Leches, Derivados Lácteos
 T Vinos y Bebidas derivadas del vino: Incluye, Vinos, Espumosos, Cava, Tinto de Verano, Sangría, Vermouth, resto
 Bebidas Alcohólicas alta Graduación: incluye Brandy, Whisky, Ginebra, Ron, Anís, Bebidas Espirituosas
 Resto Alimentación: todos aquellos productos no desglosados

CONSUMO ALIMENTARIO EN EL HOGAR



TAM FEBRERO 20

Cuota de los lugares de compra en Volumen (kg/l)

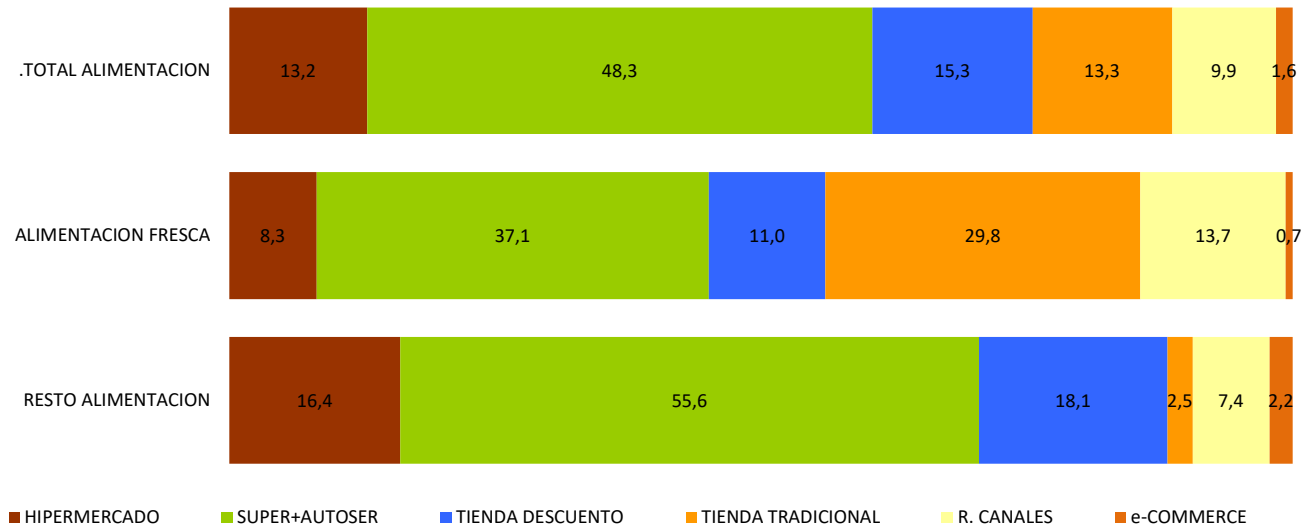

% Evolución de Volumen (kg/l) en cada Lugar de Compra

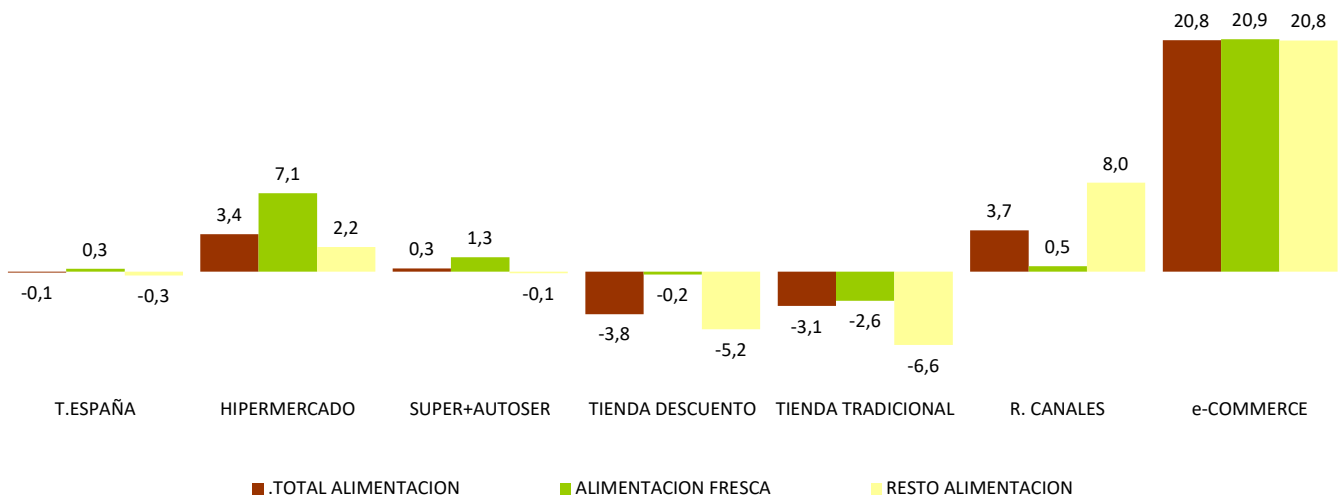

T. TRADICIONAL: Pescadería, Carnicería/Charcutería, Lechería, Herboristería, Tda Congelados, Mercados y Plazas, Panadería, Bar/bodega, Farmacia, Verdulería/Frutería y tiendas de alimentación/comestibles/ultramarinos.

OTROS CANALES: Economato/Coop, Venta Domicilio, Mercadillos, Autoconsumo, Compra Directa al productor, Internet /E-commerce, Resto Canales.

INTERNET / E-COMMERCE: Compras realizadas a través de internet. Este canal está incluido dentro de Otros Canales.

ALIMENTACION FRESCA: Carnes Frescas, Huevos, Pescados Frescos, Mariscos/Moluscos Frescos, Pan, Patatas Frescas, Hortalizas Frescas, Frutas Frescas

LA ALIMENTACIÓN MES A MES							
TAM FEBRERO 20							
HOGARES							
Productos	Cantidad (Millones de kg / l)		Evolución	Valor (Millones de €)		Evolución	Kg / l per Cápita
	TAM FEBRERO 19	TAM FEBRERO 20	% 20 vs 19	TAM FEBRERO 19	TAM FEBRERO 20	% 20 vs 19	TAM FEBRERO 20
T.HUEVOS KGS	385,4	388,4	0,8	889,82	908,97	2,2	8,42
CARNE POLLO FRESCA	575,7	568,4	-1,3	2.485,87	2.465,85	-0,8	12,32
CARNE CERDO FRESCA	451,7	447,6	-0,9	2.686,00	2.765,72	3,0	9,70
CARNE VACUNO FRESCA	223,4	224,5	0,5	2.146,71	2.177,91	1,5	4,87
CARNE CONEJO FRESCA	44,2	41,7	-5,7	273,53	275,29	0,6	0,90
CARNE OVINO/CAPRINO FRESCA	63,0	60,1	-4,6	688,21	671,12	-2,5	1,30
CARNE TRANSFORMADA	533,0	527,8	-1,0	4.635,72	4.821,28	4,0	11,44
RESTO CARNE	219,5	218,2	-0,6	1.237,94	1.242,90	0,4	4,73
PESCADOS	571,1	550,3	-3,6	4.397,43	4.414,67	0,4	11,93
MARISCO/MOLUSCO/CRUS	278,3	280,7	0,8	2.437,75	2.515,55	3,2	6,08
CONS.PESCADO/MOLUSCO	203,3	205,4	1,0	2.042,72	2.107,51	3,2	4,45
TOTAL LECHE LIQUIDA	3.209,3	3.182,1	-0,8	2.214,59	2.195,27	-0,9	68,96
TOTAL OTRAS LECHE	29,2	28,6	-2,2	210,15	199,65	-5,0	0,62
T DERIVADOS LACTEOS	1.776,7	1.774,3	-0,1	5.880,87	5.978,29	1,7	38,45
PAN	1.455,7	1.437,8	-1,2	3.491,91	3.496,00	0,1	31,16
BOLL.PAST.GALLET.CERE	620,7	621,0	0,1	2.831,71	2.845,97	0,5	13,46
CHOCOLATES/CACAOS/SUC	164,8	162,1	-1,6	1.175,76	1.194,67	1,6	3,51
CAFES E INFUSIONES	79,3	80,7	1,7	1.210,95	1.254,90	3,6	1,75
ARROZ	177,5	177,8	0,2	292,49	301,88	3,2	3,85
TOTAL PASTAS	189,2	192,7	1,8	359,95	372,24	3,4	4,18
AZUCAR	149,1	143,1	-4,1	135,85	135,50	-0,3	3,10
LEGUMBRES	148,2	155,4	4,8	288,68	298,03	3,2	3,37
TOTAL ACEITES DE OLIVA	347,5	363,6	4,7	1.291,38	1.144,76	-11,4	7,88
ACEITE DE GIRASOL	171,9	165,7	-3,6	182,57	175,56	-3,8	3,59
RESTO ACEITE	17,9	14,7	-18,2	40,75	34,81	-14,6	0,32
PATATAS FRESCAS	936,0	919,1	-1,8	747,61	833,53	11,5	19,92
PATATAS CONGELADAS	44,8	41,9	-6,4	56,26	54,10	-3,8	0,91
PATATAS PROCESADAS	61,7	62,6	1,4	329,24	338,13	2,7	1,36
TOMATES	606,3	619,4	2,2	978,61	1.047,97	7,1	13,42
RESTO HORTALIZAS FRESCAS	2.007,4	2.029,7	1,1	3.760,62	3.942,02	4,8	43,99
CITRICOS	1.146,3	1.113,8	-2,8	1.332,57	1.307,30	-1,9	24,14
RESTO FRUTAS FRESCAS	3.006,1	3.094,5	2,9	5.086,24	5.267,17	3,6	67,06
ACEITUNAS	115,9	112,3	-3,1	355,29	332,27	-6,5	2,43
FRUTOS SECOS	145,9	148,3	1,6	1.082,62	1.124,06	3,8	3,21
T.FRUTA&HORTA.TRANSF	589,9	595,4	0,9	1.284,05	1.303,18	1,5	12,90
PLATOS PREPARADOS	672,5	710,6	5,7	2.897,69	3.061,96	5,7	15,40
BEBIDAS DERIVADAS VI	73,4	73,3	-0,1	115,09	119,83	4,1	1,59
VINOS TRANQUILOS	137,1	141,1	2,9	590,72	618,34	4,7	3,06
ESPUM(INC CAVA)+GAS	23,7	24,1	1,5	125,83	129,38	2,8	0,52
VINOS DE AGUJA	4,9	5,0	1,8	14,36	14,40	0,2	0,11
VINOS LICOROSOS	11,8	12,1	2,5	42,94	43,90	2,3	0,26
OTROS VINOS CON DOP	-	-	-	-	-	-	-
VINO SIN DOP/IGP	155,1	145,8	-6,0	207,84	196,50	-5,5	3,16
VINOS CON I.G.P.	25,0	22,7	-9,3	56,51	59,72	5,7	0,49
CERVEZAS	833,2	842,7	1,1	1.059,07	1.118,73	5,6	18,26
T.BEBIDAS ESPIRITUOSA	33,0	33,1	0,1	354,16	360,62	1,8	0,72
TOTAL ZUMO Y NECTAR	389,6	373,9	-4,0	417,09	398,29	-4,5	8,10
AGUA DE BEBIDA ENVAS.	2.862,9	2.813,6	-1,7	598,47	588,76	-1,6	60,98
GASEOSAS Y BEBID.REFR	1.817,2	1.792,4	-1,4	1.515,08	1.520,52	0,4	38,84
OTROS PROD.EN PESO	61,5	66,0	7,2	503,85	552,27	9,6	1,43
OTROS PROD.EN VOLUMEN	229,2	234,9	2,5	295,77	301,43	1,9	5,09
-	-	-	-	-	-	-	-
TOTAL ALIMENTACION	28.781,7	28.753,6	-0,1	68.714,5	70.042,4	1,9	623,2

Resto Carne: Incluye todos los tipos de Carne a excepción de la Carne de Pollo Fresca, Carne de Cerdo Fresca, Carne de Vacuno Fresca, Carne de ovino/caprino Fresca y Carne Transformada

T. Derivados Lácteos: Incluye Preparados Lácteos y Derivados Lácteos

Resto Aceite: Incluye todos los aceites que no son de Oliva o Girasol

Resto Hortalizas Frescas: incluye todas las Hortalizas Frescas a excepción de los Tomates

Citricos: incluyen las frutas cítricas (Naranjas, Mandarinas y Limones)

Resto Frutas Frescas: Incluye todas las frutas frescas a excepción de las cítricas (Naranjas, Mandarinas y Limones)

Bebidas Alcohólicas Alta Graduación: incluye el Brandy, Whisky, Ginebra, Ron, Anís, Otras Bebidas Espirituosas.

O. Productos en Peso: incluye la miel, los edulcorantes, bases pizzas y masas de hojaldre, harinas y semolas, encurtidos, sal, caldos.....

O. Productos en Volumen: incluye la sidra, el vinagre, bebidas con vino, horchata, leche de distinta especie a la de vaca,....

- No se dispone de dato porque aún no dispone de compras registradas

	MILES de kg/l			MILES de €			CONSUMO X CÁPITA	PENETRACIÓN**
	TAM FEBRERO 19	TAM FEBRERO 20	% EVOL.	TAM FEBRERO 19	TAM FEBRERO 20	% EVOL.		
	TAM FEBRERO 20	TAM FEBRERO 20		TAM FEBRERO 20	TAM FEBRERO 20			
TOTAL CARNE	2.110.450,0	2.088.278,2	-1,1 %	14.153.974,12	14.420.056,45	1,9 %	45,26	97,4
CARNE FRESCA	1.527.794,4	1.510.749,2	-1,1 %	9.295.213,73	9.373.899,31	0,8 %	32,74	91,5
CARNE VACUNO	223.415,1	224.502,6	0,5 %	2.146.714,80	2.177.905,22	1,5 %	4,87	58,4
CARNE POLLO	575.726,2	568.411,9	-1,3 %	2.485.869,63	2.465.845,69	-0,8 %	12,32	77,1
CARNE CONEJO	44.222,7	41.682,0	-5,7 %	273.529,99	275.291,05	0,6 %	0,90	14,7
CARNE OVINO/CAPRINO	62.976,0	60.103,1	-4,6 %	688.210,78	671.116,48	-2,5 %	1,30	16,7
CARNE CERDO	451.686,2	447.596,7	-0,9 %	2.685.995,50	2.765.723,90	3,0 %	9,70	74,2
CARNE CONGELADA	49.705,1	49.764,6	0,1 %	223.044,28	224.882,13	0,8 %	1,08	13,6
CARNE TRANSFORMADA	532.950,5	527.764,4	-1,0 %	4.635.716,12	4.821.275,00	4,0 %	11,44	92,9
TOTAL PESCA	1.052.743,0	1.036.385,5	-1,6 %	8.877.899,83	9.037.733,56	1,8 %	22,46	92,7
PESCADOS	571.084,4	550.329,0	-3,6 %	4.397.428,16	4.414.671,45	0,4 %	11,93	75,4
PESCADOS FRESCOS	460.914,0	444.141,6	-3,6 %	3.574.591,09	3.578.127,68	0,1 %	9,63	60,7
PESCADOS CONGELADOS	110.170,3	106.187,4	-3,6 %	822.837,07	836.543,78	1,7 %	2,30	42,7
MARISCO/MOLUSCO/CRUS	278.340,4	280.668,1	0,8 %	2.437.753,26	2.515.553,54	3,2 %	6,08	56,0
CONS.PESCADO/MOLUSCO	203.318,2	205.388,4	1,0 %	2.042.718,42	2.107.508,56	3,2 %	4,45	77,7
TOTAL LECHE LIQUIDA	3.209.309,8	3.182.117,0	-0,8 %	2.214.589,03	2.195.265,56	-0,9 %	68,96	83,7
LECHE ESTERILIZADA	3.106.328,3	3.063.974,6	-1,4 %	2.131.365,90	2.096.481,30	-1,6 %	66,40	82,3
LECHE PASTERIZADA	88.531,0	103.713,3	17,1 %	75.846,54	90.210,38	18,9 %	2,25	6,0
LECHE CRUDA	14.450,5	14.429,2	-0,1 %	7.376,59	8.573,87	16,2 %	0,31	0,3
T Derivados lacteos	1.776.703,0	1.774.295,1	-0,1 %	5.880.865,51	5.978.289,98	1,7 %	38,45	103,4
YOGURT	450.760,2	455.597,9	1,1 %	829.118,64	840.566,64	1,4 %	9,87	70,6
LECHE FERMENTADA CON BIFIDOBACTERIA+OTRAS LECHE	216.434,4	214.298,0	-1,0 %	637.510,44	625.849,96	-1,8 %	4,64	48,6
QUESO	354.987,1	363.850,1	2,5 %	2.620.591,43	2.734.507,85	4,3 %	7,89	88,0
RESTO DERIVADOS LACTEOS	754.521,2	740.549,2	-1,9 %	1.793.645,00	1.777.365,53	-0,9 %	16,05	103,8
T.HUEVOS KGS	385.394,6	388.391,7	0,8 %	889.824,5	908.969,0	2,2 %	8,4	78,2
PAN	1.455.748,1	1.437.818,0	-1,2 %	3.491.913,8	3.495.997,2	0,1 %	31,2	96,8
LEGUMBRES	148.171,1	155.355,9	4,8 %	288.676,0	298.034,7	3,2 %	3,4	43,2
AZUCAR	149.144,4	143.051,4	-4,1 %	135.845,0	135.501,9	-0,3 %	3,1	37,3
TOTAL ACEITE	537.299,2	543.946,9	1,2 %	1.514.709,8	1.355.125,2	-10,5 %	11,8	58,6
TOTAL ACEITES DE OLIVA	347.453,6	363.623,7	4,7 %	1.291.380,6	1.144.762,0	-11,4 %	7,9	44,0
ACEITE DE GIRASOL	171.929,7	165.664,1	-3,6 %	182.574,5	175.557,7	-3,8 %	3,6	28,1

T DERIVADOS LACTEOS: Incluye Preparados Lacteos y Derivados Lacteos
 BIFIDUS + LECHE FERMENTADAS: INCLUEN LOS Yogures con Bifidus y las Otras Leches fermentadas
 **Penetración promedio mensual de los últimos 12 meses

CONSUMO ALIMENTARIO EN EL HOGAR

	MILES de kg/l			MILES de €			CONSUMO X CÁPITA	PENETRACION**
	TAM FEBRERO 19	TAM FEBRERO 20	% EVOL.	TAM FEBRERO 19	TAM FEBRERO 20	% EVOL.	TAM FEBRERO 20	TAM FEBRERO 20
PATATAS FRESCAS	936.022,5	919.148,6	-1,8 %	747.608,0	833.531,2	11,5 %	19,9	65,5
T.HORTALIZAS FRESCAS	2.613.770,9	2.649.114,7	1,4 %	4.739.227,6	4.989.993,5	5,3 %	57,4	96,1
TOMATES	606.326,9	619.393,1	2,2 %	978.606,2	1.047.973,6	7,1 %	13,4	79,0
CEBOLLAS	328.795,8	326.559,9	-0,7 %	368.510,7	414.881,1	12,6 %	7,1	66,0
LECHUGA/ESC./ENDIVIA	158.503,7	185.832,0	17,2 %	448.552,7	511.579,0	14,1 %	4,0	65,1
PIMIENTOS	226.342,6	224.083,6	-1,0 %	417.964,5	432.948,0	3,6 %	4,9	63,8
JUDIAS VERDES	86.601,3	84.012,7	-3,0 %	251.372,6	268.807,7	6,9 %	1,8	30,2
COLES	62.750,0	68.773,3	9,6 %	71.720,8	79.679,1	11,1 %	1,5	17,6
T.FRUTAS FRESCAS	4.152.386,5	4.208.365,1	1,3 %	6.418.817,3	6.574.468,0	2,4 %	91,20	95,1
NARANJAS	772.939,9	742.669,3	-3,9 %	768.527,4	729.097,5	-5,1 %	16,10	47,3
MANDARINAS	266.105,2	264.770,7	-0,5 %	372.795,6	410.124,9	10,0 %	5,74	37,9
LIMONES	107.223,5	106.403,0	-0,8 %	191.251,1	168.080,4	-12,1 %	2,31	35,4
PLATANOS	536.030,9	575.826,2	7,4 %	868.712,2	916.295,7	5,5 %	12,48	77,5
MANZANAS	435.556,9	445.397,8	2,3 %	677.194,1	649.296,9	-4,1 %	9,65	62,5
PERAS	228.324,9	217.761,8	-4,6 %	351.125,4	337.792,9	-3,8 %	4,72	45,8
MELOCOTONES	140.746,6	138.624,4	-1,5 %	238.913,7	238.333,9	-0,2 %	3,00	23,3
ALBARICOQUES	41.358,0	39.893,6	-3,5 %	81.816,1	77.909,2	-4,8 %	0,86	10,9
FRESAS/FRESON	124.178,8	138.525,4	11,6 %	346.577,2	375.202,8	8,3 %	3,00	29,8
MELON	348.110,0	362.098,9	4,0 %	362.739,4	383.595,6	5,7 %	7,85	30,1
SANDIA	357.804,8	373.354,6	4,3 %	286.421,9	312.503,5	9,1 %	8,09	24,2
CIRUELAS	52.527,1	62.048,1	18,1 %	103.247,3	108.507,8	5,1 %	1,34	17,6
CEREZAS	61.623,6	49.419,7	-19,8 %	191.947,1	190.627,0	-0,7 %	1,07	12,4
UVAS	89.393,8	88.300,2	-1,2 %	225.761,5	235.726,7	4,4 %	1,91	23,3
KIWI	127.372,9	126.864,3	-0,4 %	373.854,9	378.958,8	1,4 %	2,75	34,9
BEBIDAS DERIVADAS VI	73.400,9	73.300,7	-0,1 %	115.090,6	119.829,6	4,1 %	1,59	9,2
TOTAL VINOS	359.846,3	353.105,6	-1,9 %	1.049.474,1	1.073.614,4	2,3 %	7,65	39,7
T.VINOS SIN DOP/IGP	157.312,7	148.183,0	-5,8 %	219.063,1	207.838,1	-5,1 %	3,21	21,2
T.VINOS CON DOP+IGP	202.533,7	204.922,6	1,2 %	830.410,9	865.776,4	4,3 %	4,44	26,7
VINOS CON DOP	177.486,1	182.208,9	2,7 %	773.903,9	806.057,1	4,2 %	3,95	25,6
VINOS TRANQUILOS	137.068,5	141.060,4	2,9 %	590.720,8	618.338,7	4,7 %	3,06	19,7
ESPUM(INC CAVA)+GAS	23.729,1	24.082,3	1,5 %	125.833,4	129.384,0	2,8 %	0,52	6,0
VINOS DE AGUJA	4.905,7	4.994,5	1,8 %	14.362,1	14.396,6	0,2 %	0,11	1,5
VINOS LICOROSOS	11.770,6	12.063,6	2,5 %	42.937,4	43.904,6	2,3 %	0,26	4,0
OTROS VINOS CON DOP	-	-	0,0 %	-	-	0,0 %	-	-
VINOS CON I.G.P.	25.047,6	22.713,8	-9,3 %	56.507,1	59.719,3	5,7 %	0,49	3,1
CERVEZAS	833.150,7	842.675,6	1,1 %	1.059.072,3	1.118.734,3	5,6 %	18,26	46,0
SIDRAS	15.817,1	16.757,4	5,9 %	36.370,5	42.971,4	18,1 %	0,36	4,5
T.BEBIDAS ESPIRITUOSAS	33.037,1	33.079,5	0,1 %	354.161,2	360.620,6	1,8 %	0,72	10,3

BEBIDAS DERIVADAS DE VINO: incluye tinto de verano, sangría, vermut y resto.

BEBIDAS ESPIRITUOSAS: incluye el brandy, whisky, ginebra, ron, anís y otras bebidas espirituosas

- No se dispone de dato porque aún no dispone de compras registradas

**Penetración promedio mensual de los últimos 12 meses

CONSUMO ALIMENTARIO EN EL HOGAR

Miles de Kilos/Litros	FEBRERO 19	MARZO 19	ABRIL 19	MAYO 19	JUNIO 19	JULIO 19	AGOSTO 19	SEPTIEMBRE 19	OCTUBRE 19	NOVIEMBRE 19	DICIEMBRE 19	ENERO 20	FEBRERO 20
TOTAL CARNE	169.031,75	184.065,39	172.660,97	174.235,68	161.739,90	155.482,77	152.250,41	162.718,35	180.645,15	184.124,40	202.611,87	182.394,65	175.348,62
CARNE FRESCA	124.507,73	134.801,20	125.855,65	126.354,93	117.088,87	111.768,82	109.465,96	116.980,52	128.980,30	132.275,25	143.405,87	134.795,97	128.975,81
CARNE VACUNO	18.314,30	19.318,48	18.610,73	19.501,90	16.646,96	17.019,78	15.603,43	17.441,95	20.022,19	20.058,98	21.165,05	20.079,23	19.033,94
CARNE POLLO	46.751,11	51.723,58	47.891,38	48.945,23	45.460,62	43.623,04	43.768,33	45.399,16	48.697,61	49.964,76	46.331,29	49.493,61	47.113,33
CARNE CONEJO	3.499,59	4.279,28	3.469,72	3.940,60	3.628,44	3.187,79	3.282,55	3.085,37	3.288,71	3.276,59	3.335,89	3.582,91	3.324,13
CARNE OVINO/CAPRINO	4.451,58	4.953,73	5.786,24	4.176,41	3.833,43	3.614,51	3.961,53	3.869,18	3.766,79	4.427,23	12.102,93	4.963,80	4.647,35
CARNE CERDO	36.712,46	39.434,92	36.089,87	36.075,73	35.415,50	32.629,33	32.051,57	34.103,10	38.435,53	39.381,68	42.727,98	41.176,25	40.075,28
CARNE CONGELADA	3.329,55	4.314,05	3.676,09	3.756,99	3.676,23	3.990,74	4.360,72	4.341,63	4.175,39	4.420,12	4.577,45	4.408,99	4.066,20
CARNE TRANSFORMADA	41.194,47	44.950,14	43.129,23	44.123,76	40.974,80	39.723,20	38.423,74	41.396,20	47.489,46	47.429,03	54.628,56	43.189,69	42.306,60
TOTAL PESCA	78.860,73	88.992,00	86.746,87	84.838,66	83.498,74	84.193,34	78.393,84	80.449,08	85.674,95	89.817,89	113.173,07	80.056,67	80.548,42
PESCADOS	45.898,70	50.936,52	47.724,16	49.072,81	45.956,84	45.795,12	40.673,25	44.571,01	48.165,16	45.572,71	43.169,04	42.441,38	46.251,02
PESCADOS FRESCOS	37.522,80	41.165,00	38.272,64	40.644,89	37.961,59	37.743,42	32.744,61	36.015,48	39.509,71	36.756,77	33.477,75	32.503,27	37.346,44
PESCADOS CONGELADOS	8.375,90	9.771,52	9.451,53	8.427,92	7.995,25	8.051,70	7.928,64	8.555,53	8.655,45	8.815,94	9.691,28	9.938,11	8.904,57
MARISCO/MOLUSCO/CRUS	18.778,85	20.457,68	20.456,93	18.604,12	19.015,80	19.287,99	20.181,20	20.010,31	21.581,60	28.494,59	51.515,69	22.530,19	18.532,01
CONS.PESCADO/MOLUSCO	14.183,18	17.597,81	18.565,77	17.161,73	18.526,10	19.110,22	17.539,38	15.867,76	15.928,19	15.750,59	18.488,35	15.087,10	15.765,40
TOTAL LECHE LIQUIDA	262.226,38	280.007,62	275.340,47	274.855,86	249.362,96	243.994,58	240.970,21	253.273,91	275.481,52	274.902,43	267.771,02	280.908,43	265.248,03
LECHE ESTERILIZADA	253.517,50	269.860,10	265.481,60	264.459,30	240.093,90	234.520,60	232.352,30	243.865,20	265.865,60	264.500,90	256.608,00	271.044,40	255.322,70
LECHE PASTERIZADA	7.659,28	8.667,59	8.359,04	8.930,62	8.263,79	7.684,93	7.540,28	7.892,27	8.961,58	9.691,26	9.874,80	9.058,95	8.788,17
LECHE CRUDA	1.049,60	1.479,93	1.499,83	1.465,94	1.005,27	1.789,05	1.077,63	1.516,45	654,33	710,27	1.288,22	805,08	1.137,16
T Derivados lacteos	135.220,25	150.075,54	145.380,22	159.470,85	154.959,83	159.541,33	151.678,79	144.387,74	149.980,98	140.196,33	136.926,19	140.595,21	141.102,11
YOGURT	36.929,10	41.492,83	38.581,71	40.327,24	36.271,80	35.010,49	34.286,34	37.425,58	41.665,13	38.131,16	33.999,56	39.473,70	38.932,32
Leche fermentada con bifidobacteria+otras leches	18.037,29	19.213,44	18.404,32	19.519,95	17.192,46	15.698,52	15.317,10	17.797,38	19.501,58	18.299,74	15.686,95	18.635,96	19.030,61
QUESO	28.237,66	31.415,11	30.833,73	30.575,01	28.453,81	28.084,39	27.912,74	28.824,17	31.325,56	31.912,94	33.999,49	29.789,17	30.723,97
RESTO DERIVADOS LACTEOS	52.016,20	57.954,17	57.560,47	69.048,64	73.041,76	80.747,93	74.162,60	60.340,61	57.488,72	51.852,49	53.240,20	52.696,38	52.415,21
T.HUEVOS KGS	29.944,65	33.691,60	32.821,68	32.419,44	31.080,94	31.647,30	30.711,62	31.449,41	33.577,67	32.134,07	32.618,37	33.600,63	32.638,98
PAN	116.611,96	127.490,30	121.317,45	123.021,83	115.833,00	115.376,17	109.499,42	111.466,96	122.649,10	122.235,66	120.519,40	125.554,84	122.851,89
LEGUMBRES	13.124,31	14.342,21	12.805,51	11.595,71	10.890,56	9.981,86	9.303,78	12.829,90	15.293,24	15.086,65	12.742,28	15.938,57	14.545,62
AZUCAR	11.177,15	13.231,64	13.419,03	12.082,27	10.710,40	9.662,83	10.725,85	11.258,19	13.248,62	12.154,19	13.436,55	11.643,39	11.478,42
TOTAL ACEITE	39.995,79	45.004,31	46.418,58	46.285,51	43.639,77	42.999,31	41.892,29	44.297,91	47.334,32	46.647,37	47.844,63	45.789,64	45.793,25
TOTAL ACEITES DE OLIVA	25.478,31	28.795,77	30.368,43	30.558,01	29.264,39	28.944,38	28.038,55	30.309,02	32.207,00	30.889,15	31.884,65	31.218,03	31.146,31
ACEITE DE GIRASOL	13.362,35	14.715,20	14.643,48	14.661,48	13.079,43	13.064,02	12.496,45	12.914,16	13.949,31	14.399,23	14.865,82	13.453,39	13.422,09

CONSUMO ALIMENTARIO EN EL HOGAR

Miles de Kilos/Litros	FEBRERO 19	MARZO 19	ABRIL 19	MAYO 19	JUNIO 19	JULIO 19	AGOSTO 19	SEPTIEMBRE 19	OCTUBRE 19	NOVIEMBRE 19	DIEMBRE 19	ENERO 20	FEBRERO 20
PATATAS FRESCAS	72.061,93	76.773,78	74.953,70	79.597,13	72.504,11	83.219,03	75.508,71	76.468,14	80.084,23	78.227,98	72.778,30	71.942,24	77.091,23
T.HORTALIZAS FRESCAS	206.595,31	228.602,28	210.916,55	227.480,00	218.983,07	235.630,49	223.772,75	229.766,03	231.953,35	212.398,33	187.757,90	215.831,81	226.022,12
TOMATES	38.829,74	44.314,17	41.122,87	53.400,39	59.844,82	70.499,11	65.885,34	65.359,45	54.632,81	43.425,75	36.498,68	40.993,26	43.416,49
CEBOLLAS	25.914,54	27.553,74	26.626,49	27.662,09	26.750,28	29.827,58	31.187,48	25.265,98	26.908,03	26.421,05	25.360,39	26.075,03	26.921,73
LECHUGA/ESC./ENDIVIA	12.740,95	15.028,88	13.665,81	17.761,93	17.547,01	18.731,44	15.378,18	14.846,87	16.034,35	13.393,12	14.056,75	14.461,92	14.925,74
PIMIENTOS	15.664,82	16.885,87	16.903,20	17.326,80	18.234,67	19.178,22	20.359,50	24.479,66	23.010,85	18.973,17	14.909,56	17.311,98	16.510,07
JUDIAS VERDES	3.905,98	6.390,25	6.814,45	6.432,45	6.284,49	8.693,54	9.170,70	7.672,18	7.891,55	7.277,86	5.029,32	6.616,29	5.739,58
COLES	6.703,91	5.886,22	4.484,52	4.500,20	4.056,14	4.264,82	4.086,92	4.782,05	5.827,54	8.613,51	6.522,05	8.184,08	7.565,24
T.FRUTAS FRESCAS	302.194,16	339.129,81	320.577,94	370.503,85	396.242,69	431.303,03	387.824,56	368.526,43	339.519,41	317.857,24	298.690,59	317.017,98	321.171,62
NARANJAS	86.560,42	96.625,02	87.111,72	80.403,42	55.608,45	39.744,93	28.009,87	27.671,70	35.541,63	55.974,28	66.124,70	83.856,23	85.997,39
MANDARINAS	37.587,58	28.174,41	20.956,30	13.654,12	4.721,62	1.224,13	939,52	3.883,99	25.012,46	42.504,20	41.037,62	44.641,67	38.020,65
LIMONES	7.566,41	8.357,41	9.154,47	8.700,16	8.322,41	9.763,19	8.620,92	8.766,00	8.557,69	9.735,99	9.663,33	8.735,09	8.026,31
PLATANOS	48.462,55	54.868,69	53.360,34	54.548,78	45.228,02	39.072,37	35.795,95	42.305,70	48.788,85	49.722,32	45.653,18	51.272,09	55.209,87
MANZANAS	40.297,80	46.754,61	43.075,84	39.935,02	28.734,18	24.570,64	22.128,57	32.013,49	44.647,66	40.481,79	35.911,54	43.451,19	43.693,23
PERAS	19.149,51	21.990,28	19.363,55	17.830,52	12.015,97	10.195,53	13.298,14	17.765,10	23.627,97	23.183,40	17.922,78	19.868,69	20.699,88
MELOCOTONES	143,01	66,46	256,07	5.313,74	18.590,89	30.333,47	30.615,07	30.408,48	19.301,67	3.121,27	222,96	296,82	97,49
ALBARICOQUES	251,45	129,26	241,90	10.952,13	16.764,97	8.104,45	148,11	2.225,90	690,31	268,03	148,11	130,87	112,36
FRESAS/FRESON	19.620,16	35.088,20	38.353,43	23.639,81	4.784,95	1.748,48	1.289,91	1.285,03	1.171,21	902,33	1.214,82	7.722,70	21.324,54
MELON	4.665,60	5.665,43	5.299,18	15.759,30	38.962,76	76.875,87	83.689,69	72.376,22	32.916,09	9.769,57	8.014,95	6.331,80	6.438,04
SANDIA	212,63	2.588,98	7.113,98	42.600,56	81.424,87	102.957,10	81.609,27	44.201,50	8.994,55	969,83	373,85	55,65	464,47
CIRUELAS	864,86	1.309,59	1.449,88	1.065,13	3.515,90	11.168,20	15.270,68	12.280,22	9.148,26	3.269,72	1.417,89	989,52	1.163,16
CEREZAS	62,60	77,09	148,23	7.691,78	24.318,51	14.831,06	1.307,05	231,87	190,62	124,52	211,20	165,44	122,29
UVAS	3.439,24	3.263,66	2.696,34	2.582,79	1.623,46	2.159,37	5.460,35	16.682,68	19.735,86	13.755,40	11.235,57	6.051,32	3.053,37
KIWI	10.914,48	12.224,85	10.978,44	10.649,72	9.104,93	8.187,01	7.258,89	8.352,28	10.965,00	12.250,80	11.289,49	12.280,62	13.322,30
BEBIDAS DERIVADAS VI	3.681,90	4.040,22	4.036,25	5.815,20	9.696,13	12.854,03	11.134,58	5.930,54	5.160,39	3.628,32	4.559,18	3.032,94	3.412,89
TOTAL VINOS	26.210,89	31.787,54	29.385,03	30.119,47	27.497,48	25.861,10	24.479,13	24.068,46	27.423,70	30.494,17	48.913,54	26.096,15	26.979,82
T.VINOS SIN DOP/IGP	10.717,46	14.323,17	13.179,40	13.366,61	11.857,57	12.595,54	11.143,51	10.784,90	12.049,33	12.390,00	13.912,94	10.401,21	12.178,80
T.VINOS CON DOP+IGP	15.493,43	17.464,36	16.205,63	16.752,86	15.639,91	13.265,56	13.335,62	13.283,57	15.374,37	18.104,17	35.000,61	15.694,95	14.801,03
VINOS CON DOP	12.570,43	15.269,42	14.013,47	14.366,86	14.003,54	12.050,57	11.733,97	11.754,40	13.441,45	16.152,61	31.309,46	14.445,46	13.667,64
VINOS TRANQUILOS	9.868,06	12.525,04	11.244,13	11.437,89	10.916,51	9.445,78	8.988,58	9.354,83	10.687,90	13.053,07	20.044,13	11.781,47	11.581,09
ESPUM(INC CAVA)+GAS	1.324,99	1.354,80	1.310,96	1.446,93	1.750,14	1.374,36	1.444,04	1.311,98	1.355,85	1.660,14	8.250,35	1.611,39	1.211,31
VINOS DE AGUJA	330,80	421,39	425,97	347,06	422,95	383,57	389,35	348,38	327,96	315,24	1.369,47	150,69	92,48
VINOS LICOROSOS	1.046,59	966,77	1.032,41	1.134,98	913,94	846,86	912,00	739,21	1.068,64	1.124,15	1.640,01	901,91	782,76
OTROS VINOS CON DOP	-	-	-	-	-	-	-	-	-	-	-	-	-
VINOS CON I.G.P.	2.923,00	2.194,95	2.192,16	2.386,00	1.636,37	1.214,98	1.601,66	1.529,17	1.932,92	1.951,56	3.691,15	1.249,49	1.133,39
CERVEZAS	56.096,53	66.158,06	66.597,31	72.207,71	79.444,10	84.561,16	84.515,58	67.774,80	69.513,39	61.973,02	71.622,60	57.244,86	61.062,98
SIDRAS	558,20	988,47	879,41	847,12	948,83	912,73	1.088,88	921,13	804,38	1.139,95	5.967,19	1.253,38	1.005,90
T.BEBIDAS ESPIRITUOSA	2.103,62	2.339,61	2.331,51	2.308,48	2.463,09	2.480,14	2.547,68	2.616,43	2.691,98	2.722,03	5.608,52	2.480,31	2.489,68

BEBIDAS DERIVADAS DE VINO: incluye tinto de verano, sangría, vermut y resto.
 BEBIDAS ESPIRITUOSAS: incluye el brandy, whisky, ginbra, ron, anís y otras bebidas espirituosas
 - No se dispone de dato porque aún no dispone de compras registradas

CONSUMO ALIMENTARIO EN EL HOGAR

Miles de €	FEBRERO 19	MARZO 19	ABRIL 19	MAYO 19	JUNIO 19	JULIO 19	AGOSTO 19	SEPTIEMBRE 19	OCTUBRE 19	NOVIEMBRE 19	DICIEMBRE 19	ENERO 20	FEBRERO 20
TOTAL CARNE	1.106.672,76	1.221.009,30	1.150.854,01	1.169.796,91	1.091.200,28	1.079.881,87	1.027.012,39	1.120.260,42	1.240.818,56	1.280.383,30	1.594.238,74	1.241.414,72	1.203.185,94
CARNE FRESCA	745.058,17	818.171,81	759.290,08	764.621,08	710.589,87	697.712,67	665.856,61	723.991,08	787.546,22	814.022,36	990.664,28	839.208,44	802.224,82
CARNE VACUNO	173.696,10	184.925,29	178.079,69	186.867,47	161.219,32	165.033,31	152.514,55	169.323,21	188.292,99	189.297,80	222.114,65	194.207,96	186.028,98
CARNE POLLO	198.356,75	229.660,87	201.465,67	209.784,11	195.179,67	194.353,32	189.174,49	196.970,95	211.106,83	214.541,64	208.165,71	212.507,01	202.935,42
CARNE CONEJO	22.011,52	27.195,80	23.334,96	25.666,43	23.628,07	20.915,30	21.633,51	20.245,15	22.051,29	22.169,62	22.031,63	23.712,61	22.706,68
CARNE OVINO/CAPRINO	44.545,19	51.428,17	61.971,23	44.360,61	40.288,30	38.948,29	41.941,87	41.811,17	41.764,83	52.933,18	145.052,45	59.957,87	50.658,52
CARNE CERDO	217.368,20	233.866,20	211.110,60	215.367,00	216.558,60	204.944,60	195.872,70	212.812,90	234.813,10	246.530,10	283.664,70	257.512,30	252.671,10
CARNE CONGELADA	14.734,69	19.380,23	16.175,28	16.862,93	16.761,44	18.234,03	18.859,30	18.873,12	17.361,68	19.440,74	27.391,65	18.144,26	17.397,47
CARNE TRANSFORMADA	346.879,90	383.457,26	375.388,65	388.312,90	363.848,98	363.935,18	342.296,47	377.396,22	435.910,66	446.920,20	576.182,81	384.062,02	383.563,65
TOTAL PESCA	656.955,89	740.582,75	738.528,37	722.895,29	710.789,76	707.313,12	668.959,92	684.972,70	727.494,21	781.817,31	1.127.794,94	726.616,02	699.969,17
PESCADOS	360.711,81	392.642,60	368.199,50	385.804,20	358.005,66	353.763,63	319.017,07	355.172,43	381.976,49	372.648,12	380.276,84	365.761,72	381.403,22
PESCADOS FRESCOS	295.283,17	315.665,44	294.316,88	320.628,76	298.079,07	292.713,28	257.497,22	287.497,69	312.640,95	302.029,90	301.622,74	286.260,85	309.174,90
PESCADOS CONGELADOS	65.428,63	76.977,16	73.882,62	65.175,43	59.926,58	61.050,35	61.519,85	67.674,74	69.335,54	70.618,22	78.654,11	79.500,87	72.228,31
MARISCO/MOLUSCO/CRUS	153.902,24	172.055,95	179.221,15	167.788,21	172.236,06	163.763,08	175.162,64	170.255,80	184.098,61	248.007,17	517.821,95	205.137,27	160.005,65
CONS.PESCADO/MOLUSCO	142.341,85	175.884,21	191.107,72	169.302,89	180.548,04	189.786,41	174.780,21	159.544,47	161.419,11	161.162,01	229.696,15	155.717,03	158.560,30
TOTAL LECHE LIQUIDA	179.221,22	193.452,31	188.339,67	187.515,80	172.342,58	167.944,57	166.996,29	173.992,12	190.213,26	192.047,58	185.350,94	194.321,32	182.749,11
LECHE ESTERILIZADA	172.145,50	184.937,90	180.246,50	178.960,70	164.602,40	159.881,60	159.438,80	166.199,30	182.345,90	183.398,60	176.184,80	185.975,50	174.309,30
LECHE PASTERIZADA	6.541,76	7.694,50	7.139,12	7.708,69	7.192,07	6.833,84	6.849,27	6.907,37	7.480,07	8.238,15	8.486,15	7.898,71	7.782,45
LECHE CRUDA	533,96	819,91	954,05	846,41	548,11	1.229,13	708,22	885,46	387,29	410,83	679,99	447,12	657,36
T Derivados lacteos	443.215,52	498.380,93	489.051,97	522.607,46	513.955,53	529.335,40	506.240,27	477.678,07	502.280,45	483.779,81	515.533,65	459.748,96	479.697,48
YOGURT	68.972,54	76.477,14	71.661,09	74.783,53	67.615,99	64.567,59	64.088,62	69.074,88	76.988,48	70.306,56	62.340,13	71.260,80	71.401,84
Leche fermentada con bifidobacteria+otras leches	51.641,03	56.153,49	53.159,19	57.125,52	49.422,76	46.280,14	45.304,19	52.556,17	57.512,05	53.251,23	45.716,30	53.709,06	55.659,86
QUESO	205.488,06	233.651,71	229.648,74	226.544,38	210.157,99	206.793,73	206.873,22	213.613,98	237.090,83	242.587,34	274.170,51	222.235,87	231.139,45
RESTO DERIVADOS LACTEOS	117.113,89	132.098,59	134.582,96	164.154,03	186.758,79	211.693,94	189.974,13	142.433,04	130.689,09	117.634,69	133.306,71	112.543,23	121.496,33
T.HUEVOS KGS	70.164,49	80.168,32	76.438,91	76.446,92	71.971,70	74.456,10	72.858,95	73.332,24	77.969,96	74.393,86	76.754,54	77.775,29	76.402,24
PAN	281.208,84	311.051,82	292.203,55	297.376,28	284.551,22	280.248,18	266.212,35	271.106,93	298.621,52	297.418,85	297.839,66	303.191,88	296.174,95
LEGUMBRES	25.886,49	27.109,14	24.359,41	22.179,07	20.518,84	18.440,36	16.705,53	24.924,15	30.138,46	29.863,15	24.619,96	29.981,67	29.194,95
AZUCAR	10.295,76	12.266,98	12.080,01	11.617,44	10.005,47	9.163,08	9.936,92	10.540,78	12.213,35	11.470,53	12.949,88	11.625,05	11.632,37
TOTAL ACEITE	103.490,55	116.319,58	117.279,40	118.169,92	108.906,60	108.510,76	104.059,27	108.363,90	117.903,27	112.718,00	122.209,99	111.244,34	109.440,18
TOTAL ACEITES DE OLIVA	86.529,51	97.796,26	98.826,13	99.781,92	91.887,28	91.105,60	87.655,77	92.240,81	100.291,71	94.292,18	104.164,47	94.266,37	92.453,46
ACEITE DE GIRASOL	14.133,53	15.616,58	15.397,32	15.664,86	13.990,81	13.789,26	13.220,81	13.580,78	14.842,67	15.251,03	15.465,60	14.462,52	14.275,41

T DERIVADOS LACTEOS: Incluye Preparados Lacteos y Derivados Lacteos
 BIFIDUS + LECHE FERMENTADAS: INCLUEN LOS Yogures con Bifidus y las Otras Leches fermentadas

CONSUMO ALIMENTARIO EN EL HOGAR

Miles de €	FEBRERO 19	MARZO 19	ABRIL 19	MAYO 19	JUNIO 19	JULIO 19	AGOSTO 19	SEPTIEMBRE 19	OCTUBRE 19	NOVIEMBRE 19	DICIEMBRE 19	ENERO 20	FEBRERO 20
PATATAS FRESCAS	60.635,58	66.377,20	66.417,38	76.422,54	66.855,12	76.077,41	72.813,66	68.093,78	70.668,90	69.519,41	65.823,49	64.713,94	69.748,38
T.HORTALIZAS FRESCAS	388.007,29	426.579,89	399.422,96	422.079,90	400.928,82	432.441,46	408.822,04	427.987,19	439.834,42	410.739,34	368.920,26	421.389,55	430.847,66
TOMATES	68.021,54	77.026,26	73.126,58	87.081,37	94.387,51	114.043,10	106.801,00	107.766,60	95.707,30	75.745,86	66.355,42	73.154,90	76.777,66
CEBOLLAS	31.681,42	36.332,75	38.176,09	37.451,85	35.809,58	38.554,34	38.061,38	31.535,72	32.171,39	31.494,75	30.811,95	31.512,99	32.968,26
LECHUGA/ESC./ENDIVIA	36.180,30	41.891,97	39.298,91	47.659,80	45.469,60	49.395,37	41.493,26	40.898,10	44.852,88	38.052,54	39.398,42	40.927,16	42.240,99
PIMIENTOS	30.100,44	33.489,66	32.420,24	35.501,33	37.015,10	40.472,95	39.236,10	46.584,93	40.940,30	35.190,98	28.805,43	32.109,31	31.181,69
JUDIAS VERDES	16.374,17	20.666,58	19.594,80	18.487,09	19.870,88	25.507,85	30.389,50	26.729,83	25.887,18	24.224,63	16.034,04	21.535,33	19.879,96
COLES	8.264,81	6.976,07	5.422,68	5.236,86	4.625,53	4.662,79	4.405,41	5.587,41	6.942,43	9.439,75	7.813,83	9.343,90	9.222,49
T.FRUTAS FRESCAS	479.617,93	542.032,77	493.202,08	580.001,11	630.230,22	601.910,20	507.238,87	550.008,06	590.769,47	537.796,36	485.524,89	511.219,71	544.534,23
NARANJAS	74.248,29	85.468,41	77.421,83	73.674,84	49.338,22	37.408,62	29.257,07	36.293,66	49.436,02	59.724,48	66.011,01	81.014,66	84.048,65
MANDARINAS	51.994,38	43.869,34	33.599,41	20.142,82	6.420,57	1.950,12	1.893,23	7.310,99	40.395,97	61.704,10	58.278,69	67.749,49	66.810,21
LIMONES	11.532,39	11.719,74	11.370,52	13.579,38	13.595,69	15.216,27	14.634,90	15.689,23	14.577,64	15.564,75	15.637,74	13.265,44	13.229,11
PLATANOS	80.430,78	91.288,67	81.012,98	80.933,72	69.167,49	57.173,99	52.031,96	65.223,74	85.747,10	86.866,42	78.111,73	83.353,54	85.384,40
MANZANAS	58.101,91	66.893,34	61.119,78	57.560,96	41.704,53	36.511,70	32.766,85	48.397,38	65.402,31	59.168,00	52.827,40	62.879,19	64.065,46
PERAS	28.360,30	32.369,63	28.906,31	27.484,85	19.404,43	16.182,89	21.150,05	28.840,47	36.908,12	35.858,20	27.889,00	30.074,79	32.724,15
MELOCOTONES	246,22	101,42	784,23	10.829,80	33.486,16	49.622,99	48.255,80	49.953,17	37.515,84	6.793,99	433,05	402,89	154,54
ALBARICOQUES	285,39	191,82	605,80	21.357,20	33.002,52	15.679,90	4.342,60	1.274,68	439,65	254,50	362,29	165,12	233,12
FRESAS/FRESON	65.757,77	93.849,38	77.492,20	55.128,59	15.951,25	7.545,07	5.822,61	5.327,00	5.013,61	3.228,75	5.499,48	29.496,65	70.848,23
MELON	7.765,56	9.716,91	9.949,43	23.341,52	50.253,69	74.953,42	66.641,99	63.575,32	35.642,24	14.062,98	13.529,71	11.113,83	10.814,52
SANDIA	445,37	4.386,56	10.994,26	42.015,08	70.650,85	79.769,38	59.475,72	34.386,10	8.205,45	1.187,86	652,12	75,95	704,21
CIRUELAS	2.017,96	3.704,73	3.797,62	2.570,94	7.082,78	18.135,69	24.502,19	20.882,58	15.027,46	5.502,51	2.147,06	1.719,65	3.434,57
CEREZAS	423,56	315,87	357,48	30.447,44	90.144,32	58.857,02	6.043,58	766,81	417,57	540,78	1.028,10	1.151,99	556,01
UVAS	12.135,51	11.947,57	10.082,00	9.495,15	5.648,95	6.139,76	14.173,15	40.126,76	44.458,91	33.757,44	29.617,31	17.661,05	12.618,69
KIWI	30.019,18	31.190,28	27.363,95	28.694,30	28.511,99	26.367,72	24.376,89	29.080,39	37.700,48	39.802,70	33.875,78	35.158,40	36.835,89
BEBIDAS DERIVADAS VI	7.606,91	7.333,44	8.043,92	9.841,29	13.500,68	15.819,73	15.363,56	8.377,59	8.836,40	7.708,72	11.622,74	6.517,66	6.863,89
TOTAL VINOS	71.342,72	85.447,06	82.011,67	83.530,15	78.368,36	71.544,14	68.351,70	66.133,70	76.679,28	97.334,98	210.961,10	79.289,70	73.962,60
T.VINOS SIN DOP/IGP	14.647,17	18.468,16	17.285,23	18.876,96	16.366,12	18.784,55	16.056,06	14.843,92	16.422,69	18.630,42	22.167,17	14.414,50	15.522,28
T.VINOS CON DOP+IGP	56.695,55	66.978,90	64.726,44	64.653,19	62.002,24	52.759,60	52.295,63	51.289,78	60.256,60	78.704,55	188.793,90	64.875,20	58.440,32
VINOS CON DOP	51.017,82	62.388,14	59.172,72	58.555,28	57.812,36	49.144,81	48.206,53	47.686,98	55.260,05	74.518,14	176.625,40	61.275,01	55.411,64
VINOS TRANQUILOS	40.174,96	51.684,07	48.615,93	46.760,02	44.662,98	38.478,07	37.213,13	37.989,79	44.098,48	59.702,49	113.505,08	48.627,28	47.001,39
ESPUM(INC CAVA)+GAS	6.209,61	6.144,76	5.591,56	7.058,33	8.841,80	6.677,31	6.723,79	6.479,37	6.284,48	9.861,52	51.587,12	8.851,03	5.282,96
VINOS DE AGUJA	890,63	1.212,50	1.232,54	924,06	1.288,65	1.032,74	1.073,14	901,28	924,39	949,54	4.117,24	467,81	272,73
VINOS LICOROSOS	3.742,62	3.340,97	3.732,69	3.812,87	3.018,93	2.956,69	3.196,47	2.316,55	3.948,15	4.004,58	7.393,21	3.328,89	2.854,56
OTROS VINOS CON DOP	-	-	-	-	-	-	-	-	-	-	-	-	-
VINOS CON I.G.P.	5.677,74	4.590,77	5.553,72	6.097,91	4.189,88	3.614,79	4.089,11	3.602,80	4.996,55	4.186,42	12.168,47	3.600,19	3.028,69
CERVEZAS	73.691,43	87.659,34	88.019,62	95.360,08	105.272,17	111.521,51	111.630,56	89.468,74	90.925,85	82.108,40	99.067,96	76.903,98	80.796,13
SIDRAS	1.267,78	2.524,69	1.800,17	2.246,26	2.515,25	2.560,56	2.950,15	2.283,06	2.210,46	2.932,23	14.797,87	3.414,98	2.735,71
T.BEBIDAS ESPIRITUOSA	22.782,67	24.987,90	25.509,26	24.408,29	26.300,18	27.334,95	28.360,29	26.594,38	27.668,40	29.199,89	68.599,26	26.030,19	25.627,65

BEBIDAS DERIVADAS DE VINO: incluye tinto de verano, sangría, vermut y resto.
 BEBIDAS ESPIRITUOSAS: incluye el brandy, whisky, ginbra, ron, anís y otras bebidas espirituosas
 - No se dispone de dato porque aún no dispone de compras registradas

CONSUMO ALIMENTARIO EN EL HOGAR. Clasificación COICOP

	MILES de kg/l	MILES de €	PART. MERC. VALOR	CONSUMO X CAPITA	GASTO X CAPITA €	PRECIO MEDIO € x kg
	FEBRERO 20	FEBRERO 20	FEBRERO 20	FEBRERO 20	FEBRERO 20	FEBRERO 20
0.1.1 ALIMENTACION	1.811.194,2	5.194.966,7	90,6	39,2	112,36	2,87
0.1.1.1 PAN Y CEREALES	233.342,0	688.861,1	12,0	5,0	14,90	2,95
0.1.1.1.1 ARROZ	15.574,6	26.371,4	0,5	0,3	0,57	1,69
0.1.1.1.2 PAN	122.851,9	296.175,0	5,2	2,7	6,41	2,41
0.1.1.1.3 OTROS PRODUCTOS DE PANADERIA	44.345,4	190.226,2	3,3	1,0	4,11	4,29
0.1.1.1.4 PASTAS ALIMENTICIAS	20.887,5	57.275,3	1,0	0,5	1,24	2,74
0.1.1.1.5 PRODUCTOS PASTELERÍA/MASAS COCINADAS	11.482,6	72.988,7	1,3	0,2	1,58	6,36
0.1.1.1.7 CEREALES/OTROS ELABORADOS CON CEREALES	18.200,1	45.824,6	0,8	0,4	0,99	2,52
0.1.1.2 CARNE	187.539,5	1.283.353,5	22,4	4,1	27,76	6,84
0.1.1.2.1 BOVINO FRESCA/REFRIGERADA/CONGELADA	19.346,1	188.587,0	3,3	0,4	4,08	9,75
0.1.1.2.2 PORCINO FRESCA/REFRIGERADA/CONGELADA	40.638,4	256.285,6	4,5	0,9	5,54	6,31
0.1.1.2.3 OVINO/CAPRINO FRESCA/REFRIGERADA/CONGELADA	4.647,3	50.658,5	0,9	0,1	1,10	10,90
0.1.1.2.4 AVE FRESCA/REFRIGERADA/CONGELADA	57.245,4	256.863,6	4,5	1,2	5,56	4,49
0.1.1.2.5 CHARCUTERIA	40.788,7	373.301,6	6,5	0,9	8,07	9,15
0.1.1.2.6 CARNES PREPARADAS	15.035,5	100.256,5	1,7	0,3	2,17	6,67
0.1.1.2.7 DESPOJOS/CASQUERÍA	3.532,0	16.789,6	0,3	0,1	0,36	4,75
0.1.1.2.8 OTRAS CARNES	7.185,1	47.678,0	0,8	0,2	1,03	6,64
0.1.1.2.9 CARNE CONGELADA	442,2	2.729,1	0,0	0,0	0,06	6,17
0.1.1.3 PESCADO	84.381,9	723.139,7	12,6	1,8	15,64	8,57
0.1.1.3.1 PESCADO FRESCO/REFRIGERADO	37.346,4	309.174,9	5,4	0,8	6,69	8,28
0.1.1.3.2 PESCADO CONGELADO	8.904,6	72.228,3	1,3	0,2	1,56	8,11
0.1.1.3.3 MOLUSCOS/CRUSTACEOS FRESCOS/CONGELADOS	18.532,0	160.005,7	2,8	0,4	3,46	8,63
0.1.1.3.4 PESCADOS/MARISCOS SECOS/AHUMADOS	1.673,6	27.908,4	0,5	0,0	0,60	16,68
0.1.1.3.5 OTRAS CONSERVAS DE PESCADO	17.925,3	153.822,5	2,7	0,4	3,33	8,58
0.1.1.4 LECHE/QUESO/HUEVOS	437.036,1	729.749,9	12,7	9,5	15,78	1,67
0.1.1.4.1 LECHE ENTERA	72.836,7	50.326,8	0,9	1,6	1,09	0,69
0.1.1.4.2 LECHE SEMI	124.477,1	85.404,2	1,5	2,7	1,85	0,69
0.1.1.4.3 LECHE DESNATADA	67.934,3	47.018,1	0,8	1,5	1,02	0,69
0.1.1.4.4 LECHE CONSERVADA	14.438,6	31.522,1	0,5	0,3	0,68	2,18
0.1.1.4.5 YOGURES	63.575,4	136.755,9	2,4	1,4	2,96	2,15
0.1.1.4.6 QUESO/REQUESON	30.724,0	231.139,5	4,0	0,7	5,00	7,52
0.1.1.4.7 HUEVOS	28.755,3	65.620,6	1,1	0,6	1,42	2,28
0.1.1.5 ACEITES Y GRASAS	51.270,2	139.352,6	2,4	1,1	3,01	2,72
0.1.1.5.1 MANTEQUILLA	1.692,6	12.261,2	0,2	0,0	0,27	7,24
0.1.1.5.2 MARGARINA	2.266,4	7.389,2	0,1	0,0	0,16	3,26
0.1.1.5.3 ACEITE DE OLIVA	31.361,3	92.929,6	1,6	0,7	2,01	2,96
0.1.1.5.4 OTROS ACEITES	14.432,0	16.510,6	0,3	0,3	0,36	1,14
0.1.1.5.5 OTRAS GRASAS ANIMALES	1.517,9	10.262,0	0,2	0,0	0,22	6,76

CONSUMO ALIMENTARIO EN EL HOGAR. Clasificación COICOP

	MILES de kg/l	MILES de €	PART. MERC. VALOR	CONSUMO X CAPITA	GASTO X CAPITA €	PRECIO MEDIO € x kg
	FEBRERO 20	FEBRERO 20	FEBRERO 20	FEBRERO 20	FEBRERO 20	FEBRERO 20
0.1.1.6 FRUTAS	337.396,7	649.107,8	11,3	7,3	14,04	1,92
0.1.1.6.1 CITRICOS	132.044,4	164.088,0	2,9	2,9	3,55	1,24
0.1.1.6.2 PLATANOS	55.209,9	85.384,4	1,5	1,2	1,85	1,55
0.1.1.6.3 MANZANAS	43.693,2	64.065,5	1,1	0,9	1,39	1,47
0.1.1.6.4 PERAS	20.699,9	32.724,2	0,6	0,4	0,71	1,58
0.1.1.6.5 FRUTAS CON HUESO	7.443,5	25.069,1	0,4	0,2	0,54	3,37
0.1.1.6.6 BAYAS	24.377,9	83.466,9	1,5	0,5	1,81	3,42
0.1.1.6.7 OTRAS FRUTAS	37.146,8	88.700,1	1,5	0,8	1,92	2,39
0.1.1.6.8 FRUTOS SECOS	12.445,0	94.949,6	1,7	0,3	2,05	7,63
0.1.1.6.9 FRUTAS PREPARADAS/CONSERVAS	3.780,1	9.624,0	0,2	0,1	0,21	2,55
0.1.1.7 HORTALIZAS	372.510,3	685.947,3	12,0	8,1	14,84	1,84
0.1.1.7.1 HORTALIZAS DE HOJA/TALLO	22.064,2	58.412,3	1,0	0,5	1,26	2,65
0.1.1.7.2 COLES	7.565,2	9.222,5	0,2	0,2	0,20	1,22
0.1.1.7.3 HORTALIZAS CULTIVADAS POR SU FRUTO	92.682,1	170.565,5	3,0	2,0	3,69	1,84
0.1.1.7.4 HORTALIZAS CON RAIZ	51.277,5	85.522,5	1,5	1,1	1,85	1,67
0.1.1.7.0 OTRAS VERDURAS	52.433,1	107.124,9	1,9	1,1	2,32	2,04
0.1.1.7.5 LEGUMBRES / HORTALIZAS SECAS	7.434,5	17.921,5	0,3	0,2	0,39	2,41
0.1.1.7.6 LEGUMBRES / HORTALIZAS CONGELADAS	14.879,4	33.151,8	0,6	0,3	0,72	2,23
0.1.1.7.7 LEGUMBRES / HORTALIZAS CONSERVA	38.239,2	100.853,5	1,8	0,8	2,18	2,64
0.1.1.7.8 PATATAS FRESCAS / CONGELADAS	80.574,2	74.330,1	1,3	1,7	1,61	0,92
0.1.1.7.9 PATATAS PROCESADAS	5.360,9	28.842,8	0,5	0,1	0,62	5,38
0.1.1.8 AZUCAR/CONFITURAS/MIEL/CHOCOLATE/CONFITERIA/HELADOS	29.539,5	134.238,2	2,3	0,6	2,90	4,54
0.1.1.8.1 AZUCAR	11.846,2	16.494,0	0,3	0,3	0,36	1,39
0.1.1.8.2 CONFITERIA/MERMELADA/MIEL	4.056,1	19.535,3	0,3	0,1	0,42	4,82
0.1.1.8.3 CHOCOLATE	8.672,6	72.226,4	1,3	0,2	1,56	8,33
0.1.1.8.4 CONFITERIA	646,2	5.536,8	0,1	0,0	0,12	8,57
0.1.1.8.5 HELADOS	4.318,4	20.445,6	0,4	0,1	0,44	4,73
0.1.1.9 PRODUCTOS ALIMENTICIOS NO NUMERADOS ANTERIORMENTE	61.514,5	161.216,6	2,8	1,3	3,49	2,62
0.1.1.9.1 SALSAS	23.875,1	60.052,3	1,0	0,5	1,30	2,52
0.1.1.9.2 SAL/ESPECIAS	9.382,1	12.701,4	0,2	0,2	0,27	1,35
0.1.1.9.3 SOPAS / CALDOS	22.611,1	36.099,8	0,6	0,5	0,78	1,60
0.1.1.9.6 OTROS PRODUCTOS EN PESO	5.646,1	52.363,2	0,9	0,1	1,13	9,27
0.1.2 BEBIDAS NO ALCOHOLICAS	409.893,7	346.369,9	6,0	8,9	7,49	0,85
0.1.2.1 CAFE/TE/CACAO	11.395,7	127.408,7	2,2	0,2	2,76	11,18
0.1.2.1.1 CAFE	6.476,7	89.372,7	1,6	0,1	1,93	13,80
0.1.2.1.2 TE/INFUSIONES	558,3	17.000,5	0,3	0,0	0,37	30,45
0.1.2.1.3 CACAO	4.360,7	21.035,6	0,4	0,1	0,45	4,82
0.1.2.2 AGUA/BEBIDAS REFRESCANTES/ZUMOS	373.749,9	187.432,3	3,3	8,1	4,05	0,50
0.1.2.2.1 AGUA MINERAL	216.182,1	44.921,0	0,8	4,7	0,97	0,21
0.1.2.2.2 BEBIDAS REFRESCANTES	130.530,4	113.896,3	2,0	2,8	2,46	0,87
0.1.2.2.3 ZUMOS DE FRUTA	26.761,8	28.299,5	0,5	0,6	0,61	1,06
0.1.2.2.4 ZUMOS DE VEGETALES(N.D.)	275,6	315,6	0,0	0,0	0,01	1,15
0.1.2.2.3 OTROS PRODUCTOS EN VOLUMEN	24.748,2	31.528,8	0,6	0,5	0,68	1,27
0.2.1. BEBIDAS ALCOHOLICAS	94.951,3	189.986,0	3,3	2,1	4,11	2,00
0.2.1.1 ESPIRITUOSOS Y LICORES	2.489,7	25.627,7	0,4	0,1	0,55	10,29
0.2.1.2 VINOS	31.398,6	83.562,2	1,5	0,7	1,81	2,66
0.2.1.2.1. VINO SIN DOP/IGP	12.178,8	15.522,3	0,3	0,3	0,34	1,27
0.2.1.2.1.1. VINO SIN DOP/IGP	12.040,3	14.821,2	0,3	0,3	0,32	1,23
0.2.1.2.1.2. OTROS VINOS SIN DOP/IGP	138,5	701,0	0,0	0,0	0,02	5,06
0.2.1.2.2. VINO CON DOP CON IGP	14.801,0	58.440,3	1,0	0,3	1,26	3,95
0.2.1.2.2.1. VINOS CON DOP	13.667,6	55.411,6	1,0	0,3	1,20	4,05
0.2.1.2.2.1.1. VINOS TRANQUILOS	11.581,1	47.001,4	0,8	0,3	1,02	4,06
0.2.1.2.2.1.2. ESPUMOSOS INCLUYE CAVA Y GASIFICADOS	1.211,3	5.283,0	0,1	0,0	0,11	4,36
0.2.1.2.2.1.3. VINOS DE AGUJA	92,5	272,7	0,0	0,0	0,01	2,95
0.2.1.2.2.1.4. VINOS LICOROSOS	782,8	2.854,6	0,0	0,0	0,06	3,65
0.2.1.2.2.1.5. OTROS VINOS CON DOP	-	-	-	-	-	-
0.2.1.2.2.2. VINO CON IGP	1.133,4	3.028,7	0,1	0,0	0,07	2,67
0.2.1.2.3. BEBIDAS DERIVADAS DE VINO	3.412,9	6.863,9	0,1	0,1	0,15	2,01
0.2.1.2.4. SIDRA	1.005,9	2.735,7	0,0	0,0	0,06	2,72
0.2.1.3 CERVEZAS	61.063,0	80.796,1	1,4	1,3	1,75	1,32