



MINISTERIO DE AGRICULTURA,
ALIMENTACION Y MEDIO AMBIENTE

INSCRIPCION DE MAQUINARIA AGRICOLA

AÑO 2014

INTRODUCCION

Los datos recogidos en el presente informe corresponden a las inscripciones habidas en los Registros Oficiales de Maquinaria Agrícola (ROMA) de todas las provincias de España, durante el año 2014.

Los citados Registros están regulados mediante el Real Decreto 1013/2009, de 19 de junio, sobre caracterización y registro de la maquinaria agrícola, modificado por el Real Decreto 346/2012 de 10 de febrero. Con esta disposición, se han añadido otras máquinas de inscripción obligatoria en el ROMA, como los equipos de tratamientos y los de distribución de fertilizantes.

En la actualidad, las máquinas cuya inscripción es obligatoria son las utilizadas en la actividad agraria y que pertenezcan a uno de los siguientes grupos:

- a) Tractores agrícolas y forestales de cualquier tipo y categoría.
- b) Máquinas automotrices de cualquier tipo y categoría
- c) Motocultores y motomáquinas
- d) Máquinas arrastradas de más de 750 kg de masa.
- e) Remolques agrícolas.
- f) Cisternas para el transporte y distribución de líquidos.
- g) Equipos de tratamientos fitosanitarios arrastrados o suspendidos, de cualquier capacidad o peso.
- h) Equipos de distribución de fertilizantes arrastrados o suspendidos, de cualquier capacidad o peso.
- i) Las máquinas no incluidas en algunos de los apartados anteriores, para cuya adquisición se haya concedido un crédito o una subvención oficial.
- j) Aquellas máquinas no contempladas anteriormente y que determinen las comunidades autónomas.

Por tanto, las cifras que aparecen en el presente informe no se corresponden en su totalidad con el mercado real de la maquinaria agrícola en España, especialmente en lo que se refiere a determinada maquinaria arrastrada y sobre todo a la mayoría de la suspendida.

En consecuencia, podría afirmarse que los datos referidos a tractores, maquinaria automotriz, cisternas y remolques reflejan casi con total fiabilidad la situación del mercado, aunque en el caso de motocultores, motosegadoras y asimilados las cifras aportadas están por debajo de la realidad, al ser estas pequeñas máquinas de uso muy restringido en la propia explotación y de escasa o nula circulación por las vías públicas.

Comentario similar merecen las máquinas accionadas por tractor, que bien por ir suspendidas, ser arrastradas de peso inferior a 750 kgs. o por su inapreciable utilización fuera de la explotación, no son inscritas en los Registros Oficiales, salvo que hayan contado con una ayuda oficial para su adquisición. El porcentaje de la maquinaria arrastrada o suspendida inscrita, en relación con la realmente vendida, oscila enormemente según el tipo de máquina, pues mientras que en el caso de determinadas empacadoras este porcentaje llega al 100%, en las máquinas para trabajo del suelo no llega al 15%.

En el caso de los equipos de tratamientos fitosanitarios y en los de distribución de fertilizantes, la mayoría de ellos no requerían su inscripción en el ROMA, pero a partir del 15 de julio de 2009, son de inscripción obligatoria, tanto arrastrados como suspendidos y de cualquier capacidad o peso.

Otro aspecto a considerar es la referencia casi exclusiva del informe a la maquinaria nueva, aunque también se ofrecen algunos datos de interés, en lo que se refiere a transferencias de tractores, cosechadoras de cereales y remolques agrícolas usados procedentes de otros agricultores.

En el capítulo dedicado a tractores, se han clasificado en tres grupos: de ruedas, cadenas y otros. En este último grupo, se incluye a aquellos vehículos que aún siendo homologados en la Unión Europea como tractores, por sus características constructivas o sus funciones, responden más a otros tipos de máquinas automotrices, como serían los tractocarros o los cargadores.

En lo que se refiere a la potencia de los tractores y demás máquinas automotrices inscritas, en el Real Decreto 1013/2009 y su modificación (R.D. 342/2012) se indica que se considerará como potencia de inscripción la potencia nominal del motor en kW, según se especifica en la Directiva 2000/25/CE, sobre emisiones de contaminantes procedentes de estas máquinas agrícolas y que cuando disponga de gestión de potencia, está se considerará con este sistema desactivado.

Por último, en el capítulo de agradecimientos, habría que hacer mención especial al personal técnico y administrativo de las Consejerías de Agricultura de las Comunidades Autónomas destinado en los Registros Oficiales de Maquinaria Agrícola, que día a día recopilan, con gran rigor y eficacia, la información aportada en este informe.

1.- MAQUINARIA AGRICOLA INSCRITA

Las cifras globales del año 2014 han sido las siguientes:

Tractores	10.004
Máquinas automotrices	1.320
Máquinas arrastradas o suspendidas	13.627
Remolques	5.251
Otras máquinas	169
TOTAL MAQUINARIA INSCRITA	30.371

La distribución de estas máquinas por su origen, nacional o importado, se detalla en el Anexo nº 1, mientras que en el Anexo nº 2 se distribuyen por Comunidades Autónomas y provincias.

El importe de la inversión correspondiente a la maquinaria agrícola inscrita, sin incluir el IVA, durante el año de referencia fue de 797,6 millones de €, cuya distribución por tipos de máquinas es la siguiente:

	10⁶ €
Tractores	487,4
Máquinas automotrices	116,6
Máquinas arrastradas o suspendidas	156,2
Remolques	35,9
Otras máquinas	1,5
TOTAL	797,6

Hay que hacer notar, una vez más, que estos valores corresponden únicamente a las máquinas nuevas inscritas en los Registros Oficiales, pues podría estimarse que la inversión total en maquinaria nueva adquirida por los agricultores en España a lo largo de 2014 supera los novecientos millones de euros.

2.- TRACTORES

El total de tractores nuevos inscritos es de 10.004 unidades, con las siguientes características:

	Unidades	Potencia media kW (CV)
Ruedas simple tracción	132	67,6 (91,9)
Ruedas doble tracción	9.639	85,6 (116,4)
Cadenas	70	78,8 (107,2)
Otros	163	39,9 (54,3)
TOTAL	10.004	84,6 (115,1)

Es de reseñar el claro predominio de la doble tracción en los tractores de ruedas, con el consiguiente bajo porcentaje de los de un solo eje motriz, los cuales solamente representan el 1,32% del total de tractores. Los de cadenas inscritos en el año equivalen a un 1,63% del total, experimentando un ligero repunte respecto al pasado año.

En las figuras 1 se puede observar la distribución geográfica de las inscripciones de tractores.



Figura 1

Como dato más significativo, habría que destacar el mantenimiento en la potencia media de los tractores inscritos en 2014, 84,3 kW (115,1 CV)/tractor. Estos valores quedan muy por encima de la potencia media del parque nacional que, al 31 de diciembre de 2014, era de 48,6 kW (66,1 CV), de acuerdo con los datos procedentes del censo de los Registros Oficiales de Maquinaria.

También es de destacar la fuerte demanda de tractores estrechos (viñeros y frutales, especialmente) que representan el 31,9% del mercado nacional.

La distribución por tipos, CCAA y provincias se recoge en el Anexo nº 3.

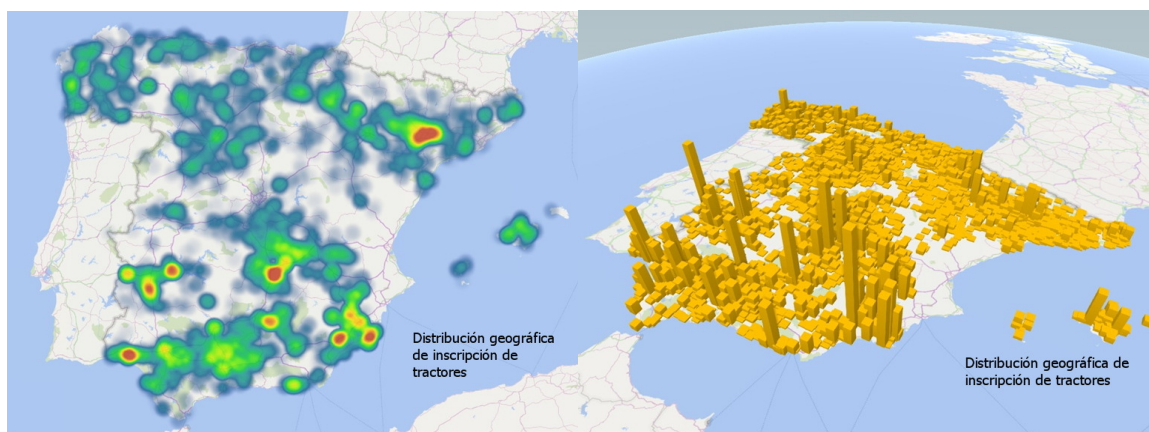
El precio medio de los tractores, sin incluir IVA, es de 48.580 euros (570 €/kW), variando según su tipo de rodaje de la siguiente forma:

	€/tractor	€/kW
Ruedas simple tracción	32.150	480
Ruedas doble tracción	49.200	570
Cadenas	43.750	560
Otros	27.300	680

En el Anexo nº 4 se han distribuido los tractores por estratos de potencia y CC.AA., a destacar como más de la mitad de los tractores están comprendidos entre 50 y 90 kW, siendo el segmento más numeroso el de 70-90 kW, si bien es de reseñar que los que equipan motores de más de 110 kW representan casi el 20% del mercado nacional de tractores.

En los de cadenas el intervalo mas numeroso es también el comprendido entre 70 y 90 kW.

Las doce marcas de tractores más vendidas son las siguientes, con su porcentaje sobre el total:

JOHN DEERE	25,8
NEW HOLLAND	19,3
CASE IH	7,6
KUBOTA	7,0
FENDT	5,5
MASSEY FERGUSON	5,5
SAME	4,9
DEUTZ-FAHR	4,3
LANDINI	3,9
LAMBORGHINI	2,7
CLAAS	2,3
VALTRA	1,8
RESTO DE MARCAS	9,4

Cincuenta y cuatro marcas distintas de tractores se comercializaron en España, englobando más de mil modelos distintos.

En el Anexo nº 5 se distribuyen los tractores por marcas, atendiendo al tipo de rodaje y por modelos comerciales.

Finalmente, habría que destacar el elevado número de cambios de titularidad en tractores usados (26.304) que duplican ampliamente a los de nueva inscripción. Esta circunstancia se da en todas las CCAA, a excepción de Canarias en la que los tractores nuevos superan a los de cambio de titularidad; por el contrario, en Galicia por cada tractor nuevo, se producen seis cambios de titularidad.

Este mismo fenómeno se produce en cosechadoras de cereales y remolques agrícolas. En las siguientes imágenes se aprecia la distribución geográfica de los cambios de titularidad, según la edad del tractor.



Figura 2

Los tractores usados procedentes de otros países, se distribuyen de la siguiente forma:

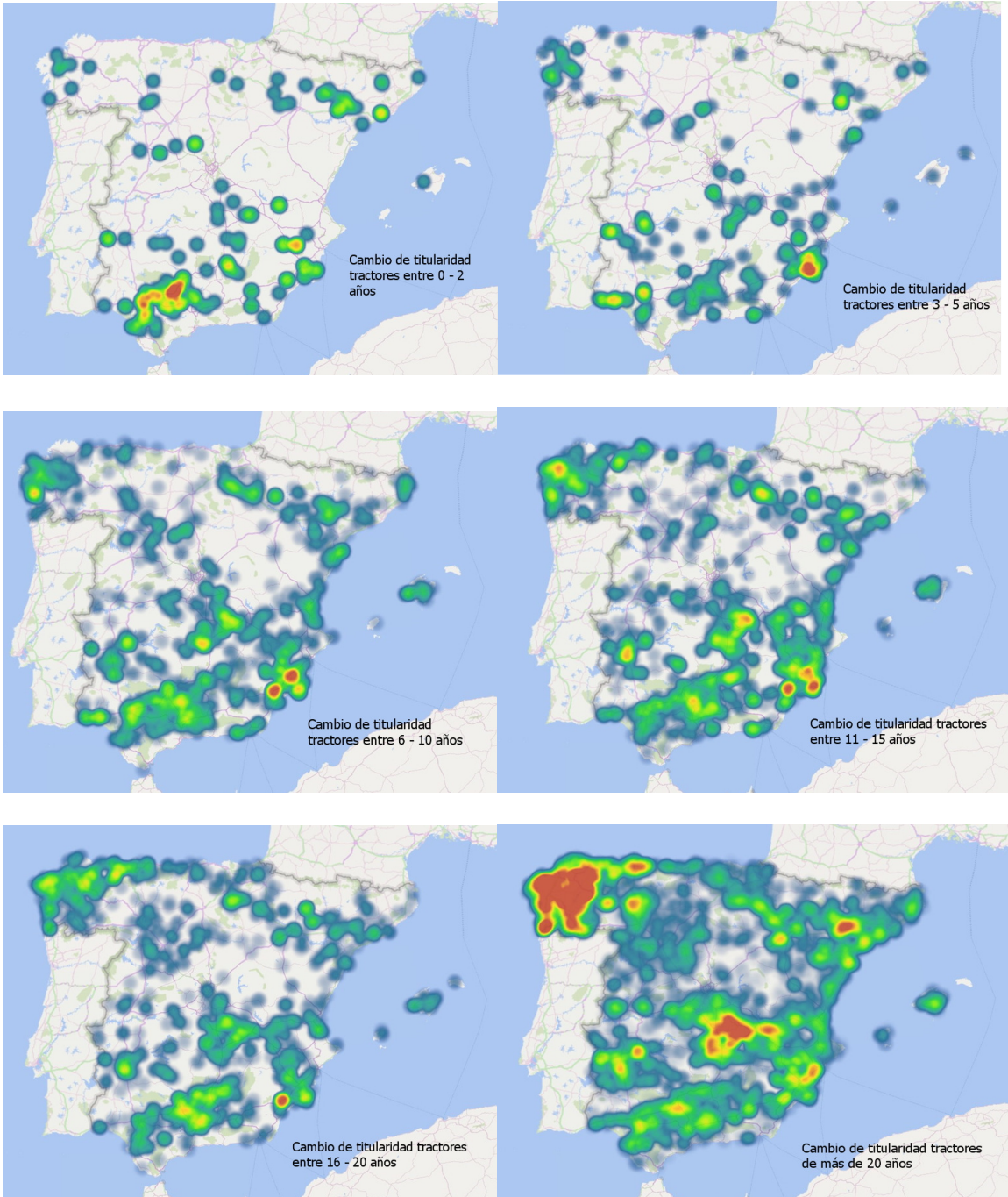

Figura 3

En el Anexo nº 6 se analiza por CCAA y antigüedad el mercado de los tractores, cosechadoras de cereales y remolques usados, inscritos con anterioridad en un Registro Oficial de Maquinaria Agrícola.

3.- MAQUINAS AUTOMOTRICES

En este grupo se consideran todas las máquinas agrícolas autopropulsadas, con excepción de los tractores, incluyendo los motocultores y asimilados. El total de estas máquinas automotrices es de 1.320, cifra un 3,93% inferior a la de 2013.

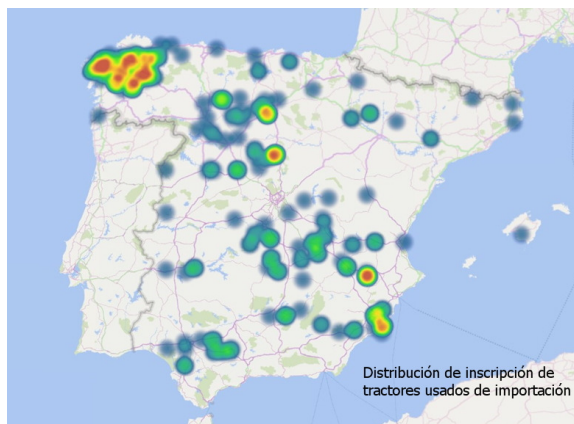
A destacar que en su mayoría proceden de otros países europeos, especialmente en las de recolección.

La distribución de estas máquinas es la siguiente:

Maquinaria de recolección	614
Equipos de carga y transporte	345
Tractocarros	34
Motocultores y motomáquinas	248
Otras	79

La distribución de los equipos de recolección por tipos de máquinas y por CCAA y provincias se contempla en el anexo 7 y por marcas comerciales en el anexo 9.

Las cosechadoras de cereales constituyen el tipo de máquinas más numeroso, 360 unidades. Su distribución regional indica una fuerte concentración en Castilla y León que duplica a las siguientes: Aragón, Castilla la Mancha y Cataluña. El conjunto de las cuatro CCAA indicadas suponen más de las tres cuartas partes del total nacional.

En la Figura 4 puede observarse la distribución geográfica de las cosechadoras de cereales inscritas durante el año.



Figura 4

A continuación aparecen las vendimiadoras, 77 máquinas, que supone una leve subida con respecto a 2013, mostrando el auge de la vendimia mecanizada en las nuevas plantaciones en espaldera en casi todas las CCAA. Destaca Castilla la Mancha con más del 31% de las inscripciones.

Los equipos de recolección de forraje con 26 unidades, la mitad de ellas registradas en Galicia.

Las cosechadoras de hortalizas, 18 unidades, corresponden en su mayoría a Murcia.

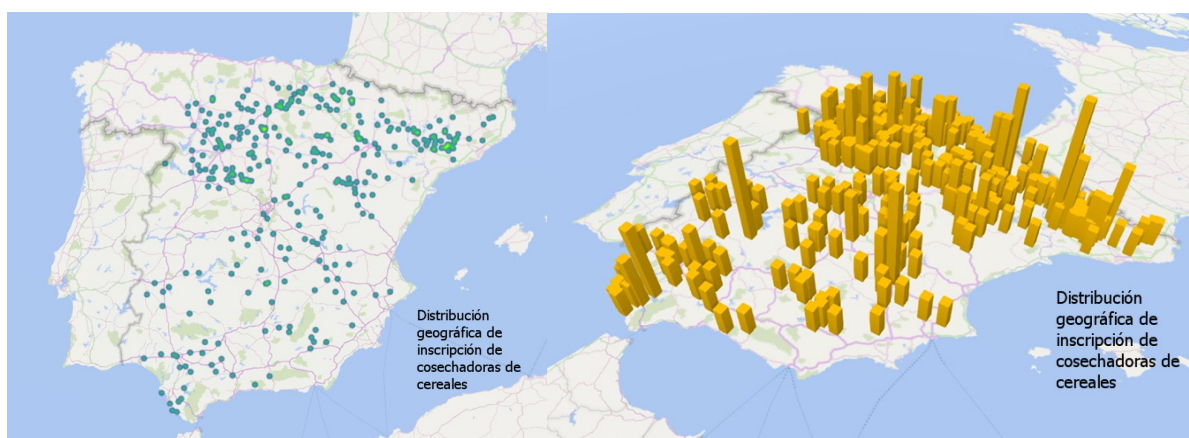
El número de vibradores de troncos autopropulsados, 22 unidades, son utilizados fundamentalmente en la recolección del olivar y corresponden casi en su totalidad a Andalucía.

Las plataformas automotrices, utilizadas en la poda y recolección de los frutales, llegaron a 52 máquinas, siendo las comunidades de Castilla y León y Cataluña las que más han inscrito en 2014.

Se inscribieron 30 equipos para las explotaciones forestales, destacando las cifras de Galicia.

En los equipos autopropulsados de carga y transporte aparecen con mayor número de inscripciones las comunidades autónomas de Andalucía, Castilla y León y Cataluña, mientras que en los tractocarros las cifras más altas corresponden a Galicia y Andalucía.

En el caso de los motocultores y asimilados, estas pequeñas máquinas automotrices de un eje no llegan a inscribirse en los Registros de Maquinaria más que en una pequeña proporción de las realmente vendidas, por lo que las cifras habrá que manejarlas haciendo siempre referencia a esta circunstancia.

El conjunto de estas máquinas automotrices inscritas en 2014 es de 248 cifra inferior en un 13,59% a la alcanzada en el año anterior.

La distribución por tipos de máquinas es la siguiente:

Motocultores	196
Motoazadas	38
Motosegadoras	13
Otras	1
TOTAL	248

En el Anexo nº 8 se puede comprobar su distribución por CCAA y provincias, apreciándose como en su mayoría se han inscrito en Galicia. Es significativa la escasa inscripción de estas máquinas en Murcia, en la Comunidad Valenciana, en Asturias y en el País Vasco, donde se supone existe una mayor demanda de ellas.

En cuanto a marcas comerciales, Claas, New Holland y John Deere, por este orden, acaparan cerca del 84,2% de las cosechadoras de cereales; New Holland, Pellenc y

Gregorie, en las vendimiadoras; Harvetec, en las recolectoras de hortalizas; Pellenc, en vibradores y Tecnofruit, en las plataformas para frutales.

MX es la marca con mayor número de inscripciones en el grupo de los tractocarros; JCB, Manitou y Ausa en los equipos de carga y transporte, agrupando entre las tres más de la mitad de las inscripciones de estas últimas.

En los motocultores destacan Roteco, Alfa y Grillo. En las motosegadoras Rapid y Aebi.

4.- MAQUINARIA ARRASTRADA Y SUSPENDIDA

Como en el caso de los motocultores, hay que considerar, antes de comentar las estadísticas, el escaso porcentaje de las que se inscriben en relación con las ventas reales. Pudiendo estimarse en un 20% en maquinaria para trabajo del suelo, del 15% en sembradoras convencionales, pero llegando casi al 100% en las de siembra directa, 60% en maquinaria de recolección de forraje y cerca del 100% en las cisternas de distribución de purines. Asimismo, la inscripción de los equipos de tratamientos fitosanitarios y abonadoras al haber pasado a ser de inscripción obligatoria, ha hecho que el porcentaje de inscripción se acerque a las cifras reales de ventas.

Sin incluir a los remolques, que se analizan en el siguiente capítulo, el total de máquinas accionadas o arrastradas por tractor inscritas en 2014 fue de 13.627, cifra superior en un 21,43% a la del año 2.013. La distribución de estas máquinas es la siguiente:

Trabajo del suelo	2.379
Siembra y plantación	692
Equipos de tratamientos	4.749
Aporte de fertilizantes y agua	2.183
Recolección	1.939
Otras	1.685
TOTAL	13.627

La distribución por tipo de máquinas, provincias y CC.AA. se contempla en el Anexo nº 11 y por marcas comerciales en el Anexo nº 12.

Como máquinas más significativas, por su mayor número de inscripciones o su representatividad, cabría hacer especial mención a:

- La incorporación a la agricultura española de los equipos de siembra directa (260 unidades en 2014), que indican la creciente implantación que están teniendo las nuevas técnicas de laboreo de conservación. Castilla y León con 95 unidades y Aragón con 85 son las comunidades con mayor número de máquinas inscritas. Destacan las cifras de las marcas Solá, John Deere, Gil y Kuhn.

En la Figura 5 se muestra la distribución geográfica de los equipos de siembra y plantación inscritos.



Figura 5

- Las 629 cisternas distribuidoras de purines, con una mayor demanda en Galicia (270). Carruxo y Romay son las marcas con mayores cifras.
- Los 2.923 pulverizadores hidráulicos y 1.552 atomizadores, siendo las CC.AA. más significativas Andalucía (600 y 392), Castilla la Mancha (520 y 197) y Castilla y León (563 y 42). Destacan por sus cifras las marcas Aguirre, Herpa y Gaysa en pulverizadores, Mañez y Lozano, Ilemo-Hardi y Saher en atomizadores.

En la Figura 6 se aprecia la distribución de los equipos fitosanitarios.

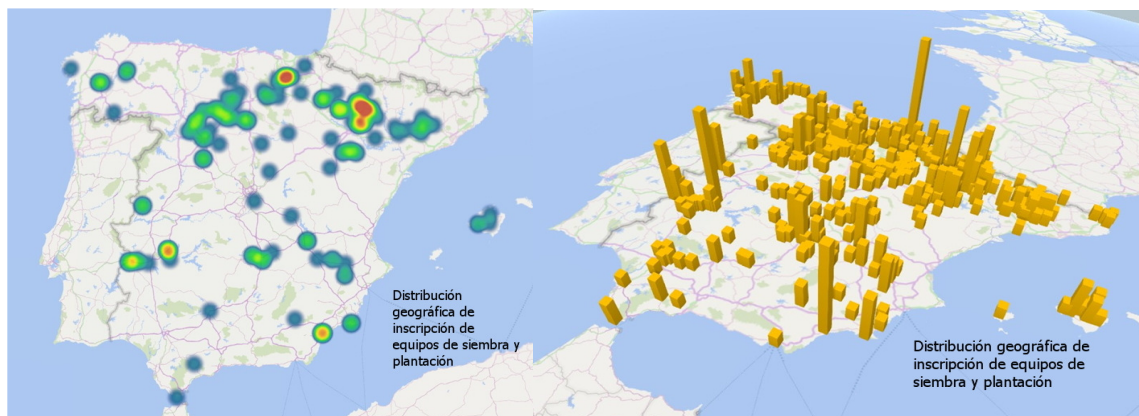

Figura 6

- Las 556 empacadoras, de las que 340 son rotativas y 172 de grandes pacas rectangulares (“big balers”). En Galicia, Castilla-León, y Principado de Asturias se inscribieron una gran parte de las rotativas, mientras que las “big balers” tienen una mayor demanda en Castilla y León, Andalucía y Castilla-La Mancha. John Deere y Welger son las primeras marcas en empacadoras convencionales, Krone, John Deere y Claas, en rotoempacadoras y New Holland junto con Case IH, Krone, y Fendt en “big balers”.
- Los 129 equipos para la carga y transporte de forraje, de los que 34 corresponden a Galicia y 30 a Aragón, con las marcas Lacasta y Arcusin como más representativas.

- Las 27 cosechadoras de patata, 10 en Castilla y León. Grimme es la marca que más máquinas ha inscrito.
- Los 1075 equipos de aplicación de fertilizantes minerales, registrados fundamentalmente en las dos castillas. Aguirre y Cleris son las principales marcas.

La distribución geográfica de los equipos para aporte de fertilizantes y agua se aprecia en la Figura 7.

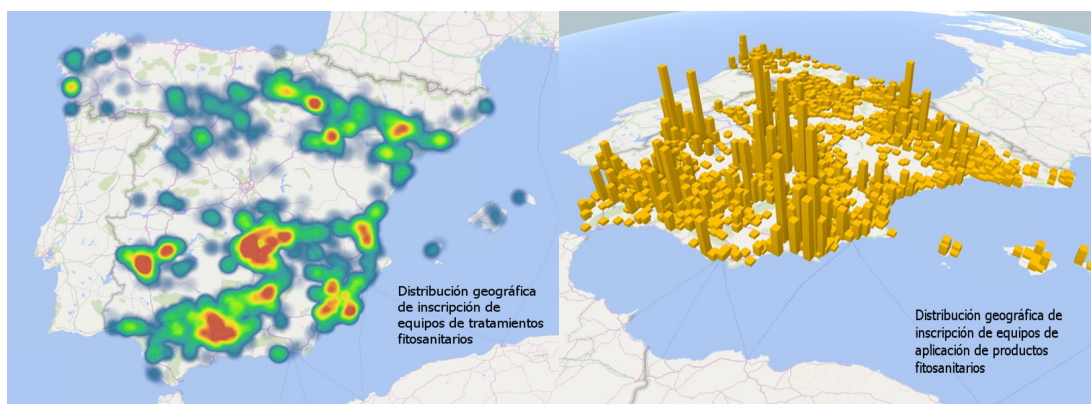

Figura 7

5.- REMOLQUES

Como vehículos destinados únicamente a transporte de productos y medios de producción, se inscribieron en los Registros de Maquinaria un total de 5.251 unidades, cifra un 5,74% inferior a la del año anterior

Más del 97% de los remolques son fabricados en España, generalmente en empresas con bajas series de producción, notándose, no obstante, una mayor concentración de estos vehículos en determinadas marcas comerciales como Hnos. García, Beyfe, Cámara, Beguer y Gili que agrupan el 21% del total de los inscritos.

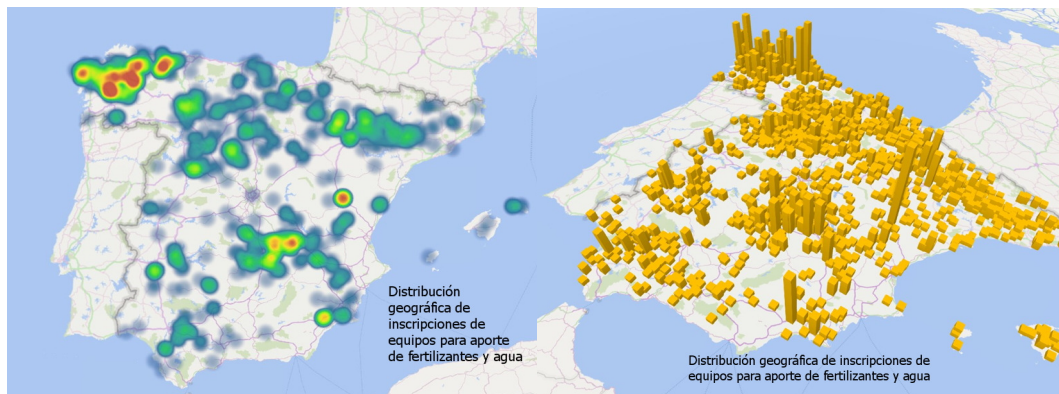
De igual forma, únicamente 11 marcas superan las 100 unidades, y el total de ellas representa algo más del 36% de este mercado.



Figura 8

EVOLUCION ANUAL

En el Anexo nº 13 se representa gráficamente la evolución en los dieciséis últimos años de las máquinas más representativas.

En el caso de los tractores, se produce un descenso continuado desde 1999 en el que se inscribieron 22.541 unidades, con un repunte entre 2002 y 2004. Entre 2007 y 2012 se observa una fuerte caída, llegando este último año a las 8.623 unidades. Sin embargo, esa tendencia se invierte en 2013, confirmándose la recuperación en 2014 con una subida del 13,04%.

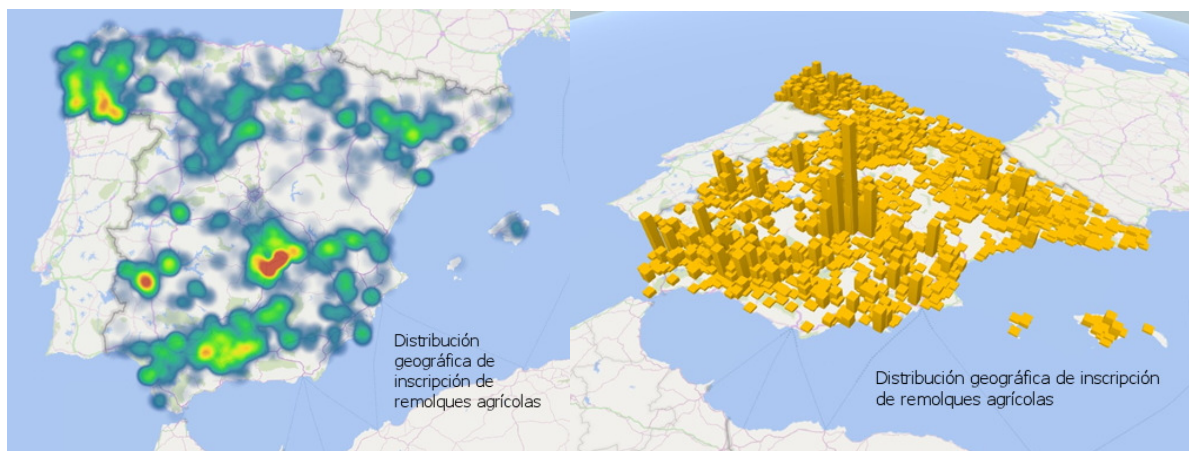
A destacar el ligero repunte de los tractores fabricados en España, que ha evolucionado desde las 55 unidades inscritas en el año 2013 a las 73 del actual.

En el gráfico de la maquinaria automotriz no se han considerado los motocultores y motomáquinas, al haberse contabilizado antes separadamente. La serie muestra una tendencia creciente desde 1999 hasta 2004, cambia fuertemente de signo en 2005 y continúa con un descenso más moderado en los dos siguientes años. A partir de 2010 se mantiene una recuperación hasta 2013. En 2014 se produce una caída de casi el 4%.

En el caso de cosechadoras de cereales, el máximo de la serie se encuentra en 1999, iniciándose desde ese año un descenso continuado que se culmina en 2010, manteniéndose la cifra de inscripciones en valores muy similares. En 2014 se produce una ligera disminución hasta las 360 unidades.

En el Anexo nº 14 se detallan las cifras de los distintos grupos de máquinas en el total nacional y en cada una de las Comunidades Autónomas, junto con sus porcentajes de variación respecto del año anterior.

El conjunto de la maquinaria inscrita en los cincuenta registros de España, durante el año 2014 fue un 11,56% superior a la cifra del año anterior. Destaca el ascenso de los tractores en un 13,04% y el de la maquinaria arrastrada o suspendida en un 21,43%. Dentro de este grupo, es significativo el aumento en un 45,81% de los equipos de tratamientos fitosanitarios

Por el contrario, se produce una caída en maquinaria automotriz (-3,93%), remolques (-5,74%) y otras máquinas (-17,96%).

Analizando la evolución de las inscripciones de máquinas por Comunidades Autónomas, se aprecia una mejora considerable en algunos tipos con respecto a 2013. Así, en tractores (la máquina más representativa), comunidades como La Rioja, Extremadura y Galicia, consiguen importantes incrementos. Por el contrario, Canarias, Cantabria y Principado de Asturias presentan considerables caídas.

En el total de máquinas inscritas, destaca Extremadura con un incremento del 34,33% y Canarias con un descenso del 52,01%.

PARQUE DE MAQUINARIA AUTOMOTRIZ

En el Anexo nº 15 se recoge por provincias y CC.AA. el total de maquinaria autopropulsada inscrita en los Registros Provinciales de Maquinaria Agrícola.

El parque nacional de maquinaria automotriz al 31 de diciembre de 2014 estaría compuesto por:

- **1.080.176** tractores
- **52.915** cosechadoras de cereales
- **1.365** “ forraje
- **996** “ remolacha
- **898** “ hortalizas
- **1.132** “ algodón
- **1.980** vendimiadoras
- **1.825** otras cosechadoras
- **5.808** equipos de carga
- **3.398** tractocarros
- **280.127** motocultores y motomáquinas
- **1.199** otras máquinas automotrices

Estas cifras, no obstante, habría que corregirlas a la baja, pues se ha podido constatar que en numerosas ocasiones, cuando un tractor, un motocultor o una cosechadora quedan inservibles en la explotación o se achatarran, no se anula su inscripción en el Registro Provincial. Este hecho ha sido contrastado y cuantificado en diversos estudios llevados a cabo en distintas ocasiones y Comunidades Autónomas, culminando con un estudio estadístico, basado en un análisis muestral, realizado entre finales de 2005 y comienzos de 2006, sobre el parque de tractores y otro similar en 1999 sobre el de cosechadoras de cereales, en los que se llegó a estimar el porcentaje de tractores y cosechadoras que estando inscritos no estaban trabajando.

Con estos datos se ha elaborado el último cuadro de este informe, en el que se refleja el parque estimado de tractores y cosechadoras de cereales, por provincia, comunidad autónoma y del total nacional. De acuerdo con estas estimaciones, el parque nacional de tractores sería de 923.100 tractores y 30.110 cosechadoras de cereales.

ANEXO N° 1

TOTAL MAQUINARIA INSCRITA POR SU ORIGEN



MÁQUINAS AGRÍCOLAS NUEVAS INSCRITAS

Período : 01-ENE-2014 a 31-DIC-2014

TIPO DE MÁQUINA	NACIONALES	IMPORTADAS	TOTAL
TRACTORES	73	9.931	10.004
TRACTORES DE RUEDAS	73	9.698	9.771
CADENAS	0	70	70
OTROS	0	163	163
MAQUINARIA AUTOMOTRIZ	246	1.074	1.320
DE RECOLECCION	89	525	614
EQUIPOS DE CARGA	50	295	345
TRACTOCARROS	4	30	34
MOTOCULTORES Y MOTOMAQUINAS	67	181	248
OTRAS	36	43	79
MAQUINARIA ARRASTRADA O SUSPENDIDA	10.173	3.454	13.627
MAQUINARIA DE PREPARACION Y TRABAJO DEL SUELO	1.923	456	2.379
EQUIPOS PARA SIEMBRA Y PLANTACION	404	288	692
EQUIPOS DE TRATAMIENTOS	4.297	452	4.749
EQUIPOS PARA APORTE DE FERTILIZANTES Y AGUA	1.751	432	2.183
EQUIPOS DE RECOLECCION	534	1.405	1.939
OTRAS	1.264	421	1.685
REMOLQUES	5.114	137	5.251
OTRAS MAQUINAS	86	83	169
TOTAL MÁQUINAS	15.692	14.679	30.371

ANEXO Nº 2

**TOTAL MAQUINARIA INSCRITA POR CC.AA Y POR
PROVINCIAS**



INSCRIPCIÓN DE MAQUINARIA POR COMUNIDADES AUTÓNOMAS

MAQUINARIA NUEVA

Período : 01-ENE-2014 a 31-DIC-2014

	TRACTORES				MAQUINARIA AUTOMOTRIZ							MAQUINARIA ARRASTRADA O SUSPENDIDA							REMOLQUES	OTRAS MÁQUINAS	TOTAL MÁQUINAS
	RUEDAS	CADENAS	OTROS	TOTAL	DE RECOLEC.	EQUIPOS DE CARGA	TRACTOCARROS	MOTOCULTORES Y MOTOMAQ.	OTRAS MÁQUINAS	TOTAL	PREPARACIÓN Y TRABAJO SUELOS	EQUIPOS SIEMBRA Y PLANTACION	EQUIPOS DE TRATAMEN.	EQUIPOS APORTE FERTILIZ.	EQUIPOS DE RECOLEC.	OTRAS MÁQUINAS	TOTAL				
Andalucía	1938	63	49	2050	89	95	6	24	6	220	233	31	1013	144	207	326	1954	998	16	5238	
Aragón	836	0	13	849	67	24	1	2	1	95	234	121	434	219	133	150	1291	361	1	2597	
Principado de Asturias	149	0	2	151	7	6	3	4	8	28	29	4	12	75	143	44	307	99	4	589	
Illes Balears	184	0	3	187	0	1	0	3	0	4	77	20	40	28	58	46	269	34	8	502	
Canarias	62	0	1	63	0	21	0	16	1	38	43	7	27	6	14	29	126	9	3	239	
Cantabria	57	0	0	57	3	1	1	6	2	13	23	0	6	34	78	20	161	16	19	266	
Castilla y León	1359	0	13	1372	160	75	0	3	3	241	478	219	615	568	296	75	2251	891	32	4787	
Castilla - La Mancha	1179	0	24	1203	77	22	1	2	1	103	269	65	838	308	169	68	1717	836	7	3866	
Cataluña	984	0	14	998	70	43	3	1	2	119	100	46	361	147	176	163	993	323	1	2434	
Comunitat Valenciana	545	0	3	548	5	8	0	5	6	24	47	3	335	43	16	86	530	181	8	1291	
Extremadura	705	2	9	716	34	8	0	2	2	46	215	40	348	93	80	252	1028	368	45	2203	
Galicia	725	0	6	731	33	13	8	163	39	256	155	36	154	346	340	87	1118	774	3	2882	
Comunidad de Madrid	71	0	9	80	3	3	3	2	1	12	16	6	10	11	8	1	52	27	1	172	
Region de Murcia	446	3	5	454	25	7	1	2	4	39	239	30	246	46	35	177	773	98	14	1378	
Comunidad Foral de Navarra	205	1	4	210	24	8	4	3	0	39	75	24	102	51	55	25	332	111	2	694	
Pais Vasco	152	1	6	159	8	6	3	9	1	27	67	25	66	36	107	62	363	54	2	605	
La Rioja	174	0	2	176	9	4	0	1	2	16	79	15	142	28	24	74	362	71	3	628	
TOTAL	9771	70	163	10004	614	345	34	248	79	1320	2379	692	4749	2183	1939	1685	13627	5251	169	30371	



INSCRIPCIÓN DE MAQUINARIA POR PROVINCIAS Y COMUNIDADES AUTÓNOMAS

MAQUINARIA NUEVA

Período : 01-ENE-2014 a 31-DIC-2014

	TRACTORES				MAQUINARIA AUTOMOTRIZ						MAQUINARIA ARRASTRADA O SUSPENDIDA						REMOLQUES	OTRAS MÁQUINAS	TOTAL MÁQUINAS	
	RUEDAS	CADENAS	OTROS	TOTAL	DE RECOLECCIÓN	EQUIPOS DE CARGA	TRACTOCARROS	MOTOCULTORES Y MOTOMÁQ.	OTRAS MÁQUINAS	TOTAL	PREPARACIÓN Y TRABAJO SUELOS	EQUIPOS SIEMBRA Y PLANTAC.	EQUIPOS DE TRATAMI	EQUIPOS APORTE FERTILIZ.	EQUIPOS DE RECOLI	OTRAS MÁQUINAS				TOTAL
Almería	202	1	1	204	3	37	1	18	5	64	63	9	32	1	8	90	203	25	4	500
Cádiz	145	6	0	151	11	5	0	0	0	16	17	3	41	11	12	10	94	67	0	328
Córdoba	312	19	3	334	13	8	0	0	0	21	26	3	195	30	57	41	352	189	0	896
Granada	243	14	7	264	11	21	0	6	0	38	52	2	145	21	52	41	313	159	4	778
Huelva	226	1	5	232	2	3	0	0	1	6	26	2	53	9	7	34	131	43	5	417
Jaén	298	6	24	328	30	13	4	0	0	47	6	2	255	6	33	69	371	214	3	963
Málaga	137	7	2	146	3	6	1	0	0	10	4	3	108	12	20	15	162	73	0	391
Sevilla	375	9	7	391	16	2	0	0	0	18	39	7	184	54	18	26	328	228	0	965
Andalucía	1938	63	49	2050	89	95	6	24	6	220	233	31	1013	144	207	326	1954	998	16	5238
Huesca	270	0	7	277	19	7	0	0	0	26	74	61	145	92	57	31	460	166	0	929
Teruel	169	0	1	170	17	4	1	0	0	22	52	7	32	51	9	10	161	65	0	418
Zaragoza	397	0	5	402	31	13	0	2	1	47	108	53	257	76	67	109	670	130	1	1250
Aragón	836	0	13	849	67	24	1	2	1	95	234	121	434	219	133	150	1291	361	1	2597
Asturias	149	0	2	151	7	6	3	4	8	28	29	4	12	75	143	44	307	99	4	589
Principado de Asturias	149	0	2	151	7	6	3	4	8	28	29	4	12	75	143	44	307	99	4	589
Illes Balears	184	0	3	187	0	1	0	3	0	4	77	20	40	28	58	46	269	34	8	502
Illes Balears	184	0	3	187	0	1	0	3	0	4	77	20	40	28	58	46	269	34	8	502
Las Palmas	32	0	1	33	0	9	0	1	1	11	20	4	7	4	7	10	52	6	1	103
Santa Cruz de Tene	30	0	0	30	0	12	0	15	0	27	23	3	20	2	7	19	74	3	2	136
Canarias	62	0	1	63	0	21	0	16	1	38	43	7	27	6	14	29	126	9	3	239
Cantabria	57	0	0	57	3	1	1	6	2	13	23	0	6	34	78	20	161	16	19	266
Cantabria	57	0	0	57	3	1	1	6	2	13	23	0	6	34	78	20	161	16	19	266

INSCRIPCIÓN DE MAQUINARIA POR PROVINCIAS Y COMUNIDADES AUTÓNOMAS

MAQUINARIA NUEVA

Período : 01-ENE-2014 a 31-DIC-2014

	TRACTORES				MAQUINARIA AUTOMOTRIZ						MAQUINARIA ARRASTRADA O SUSPENDIDA						REMOLQUES	OTRAS MÁQUINAS	TOTAL MÁQUINAS	
	RUEDAS	CADENAS	OTROS	TOTAL	DE RECOLECCIÓN	EQUIPOS DE CARGA	TRACTOCARROS	MOTOCULTORES Y MOTOMÁQ.	OTRAS MÁQUINAS	TOTAL	PREPARACIÓN Y TRABAJO SUELOS	EQUIPOS SIEMBRA Y PLANTAC.	EQUIPOS DE TRATAMI	EQUIPOS APORTE FERTILIZ.	EQUIPOS DE RECOLI	OTRAS MÁQUINAS				TOTAL
Ávila	76	0	2	78	5	9	0	0	0	14	26	9	14	22	16	10	97	47	3	239
Burgos	209	0	0	209	29	5	0	0	0	34	98	38	149	102	29	8	424	178	4	849
León	207	0	4	211	13	12	0	1	1	27	35	8	76	87	47	9	262	133	0	633
Palencia	160	0	1	161	16	13	0	0	1	30	64	43	70	62	65	8	312	108	2	613
Salamanca	132	0	1	133	7	7	0	1	1	16	34	8	59	62	37	9	209	84	2	444
Segovia	113	0	0	113	13	11	0	0	0	24	55	6	46	58	10	1	176	56	0	369
Soria	76	0	1	77	32	3	0	0	0	35	40	31	45	49	3	12	180	64	5	361
Valladolid	243	0	3	246	34	9	0	0	0	43	97	56	101	75	54	17	400	136	16	841
Zamora	143	0	1	144	11	6	0	1	0	18	29	20	55	51	35	1	191	85	0	438
Castilla y León	1359	0	13	1372	160	75	0	3	3	241	478	219	615	568	296	75	2251	891	32	4787
Albacete	227	0	2	229	18	6	0	1	0	25	38	11	136	46	41	12	284	147	0	685
Ciudad Real	362	0	9	371	20	5	0	0	1	26	70	21	419	113	73	31	727	372	1	1497
Cuenca	226	0	3	229	14	1	0	0	0	15	64	16	119	71	11	9	290	122	0	656
Guadalajara	76	0	2	78	10	6	0	0	0	16	35	8	26	25	2	0	96	26	2	218
Toledo	288	0	8	296	15	4	1	1	0	21	62	9	138	53	42	16	320	169	4	810
Castilla - La Mancha	1179	0	24	1203	77	22	1	2	1	103	269	65	838	308	169	68	1717	836	7	3866
Barcelona	204	0	1	205	10	9	1	0	0	20	15	5	76	35	22	9	162	58	0	445
Girona	131	0	3	134	3	6	0	1	0	10	17	5	29	22	40	12	125	34	1	304
Lleida	440	0	9	449	53	25	2	0	2	82	32	34	153	75	90	111	495	169	0	1195
Tarragona	209	0	1	210	4	3	0	0	0	7	36	2	103	15	24	31	211	62	0	490
Cataluña	984	0	14	998	70	43	3	1	2	119	100	46	361	147	176	163	993	323	1	2434
Alicante/Alacant	139	0	1	140	3	3	0	2	5	13	21	2	69	6	4	20	122	37	1	313
Castellón/Castelló	96	0	0	96	0	2	0	1	0	3	9	0	58	12	4	9	92	13	1	205
Valencia/València	310	0	2	312	2	3	0	2	1	8	17	1	208	25	8	57	316	131	6	773
Comunitat Valenciana	545	0	3	548	5	8	0	5	6	24	47	3	335	43	16	86	530	181	8	1291
Badajoz	542	2	5	549	21	5	0	1	1	28	185	26	295	65	62	208	841	260	43	1721
Cáceres	163	0	4	167	13	3	0	1	1	18	30	14	53	28	18	44	187	108	2	482
Extremadura	705	2	9	716	34	8	0	2	2	46	215	40	348	93	80	252	1028	368	45	2203



INSCRIPCIÓN DE MAQUINARIA POR PROVINCIAS Y COMUNIDADES AUTÓNOMAS

MAQUINARIA NUEVA

Período : 01-ENE-2014 a 31-DIC-2014

	TRACTORES				MAQUINARIA AUTOMOTRIZ						MAQUINARIA ARRASTRADA O SUSPENDIDA						REMOLQUES	OTRAS MÁQUINAS	TOTAL MÁQUINAS	
	RUEDAS	CADENAS	OTROS	TOTAL	DE RECOLECCIÓN	EQUIPOS DE CARGA	TRACTOCARROS	MOTOCULTORES Y MOTOMÁQ.	OTRAS MÁQUINAS	TOTAL	PREPARACIÓN Y TRABAJO SUELOS	EQUIPOS SIEMBRA Y PLANTAC.	EQUIPOS DE TRATAMI	EQUIPOS APORTE FERTILIZ.	EQUIPOS DE RECOLI	OTRAS MÁQUINAS				TOTAL
A Coruña	251	0	5	256	14	2	0	33	21	70	55	13	54	118	92	34	366	162	2	856
Lugo	190	0	1	191	14	6	0	3	17	40	57	12	28	159	189	35	480	153	0	864
Ourense	111	0	0	111	2	2	1	8	0	13	19	5	17	22	19	6	88	256	1	469
Pontevedra	173	0	0	173	3	3	7	119	1	133	24	6	55	47	40	12	184	203	0	693
Galicia	725	0	6	731	33	13	8	163	39	256	155	36	154	346	340	87	1118	774	3	2882
Madrid	71	0	9	80	3	3	3	2	1	12	16	6	10	11	8	1	52	27	1	172
Comunidad de Madrid	71	0	9	80	3	3	3	2	1	12	16	6	10	11	8	1	52	27	1	172
Murcia	446	3	5	454	25	7	1	2	4	39	239	30	246	46	35	177	773	98	14	1378
Region de Murcia	446	3	5	454	25	7	1	2	4	39	239	30	246	46	35	177	773	98	14	1378
Navarra	205	1	4	210	24	8	4	3	0	39	75	24	102	51	55	25	332	111	2	694
Comunidad Foral de Navarra	205	1	4	210	24	8	4	3	0	39	75	24	102	51	55	25	332	111	2	694
Araba/Álava	68	1	0	69	5	4	0	0	0	9	43	22	51	23	19	15	173	35	0	286
Bizkaia	42	0	2	44	3	1	1	5	0	10	20	1	11	7	57	35	131	6	1	192
Gipuzkoa	42	0	4	46	0	1	2	4	1	8	4	2	4	6	31	12	59	13	1	127
Pais Vasco	152	1	6	159	8	6	3	9	1	27	67	25	66	36	107	62	363	54	2	605
La Rioja	174	0	2	176	9	4	0	1	2	16	79	15	142	28	24	74	362	71	3	628
La Rioja	174	0	2	176	9	4	0	1	2	16	79	15	142	28	24	74	362	71	3	628
TOTAL	9771	70	163	10004	614	345	34	248	79	1320	2379	692	4749	2183	1939	1685	13627	5251	169	30371

ANEXO N° 3

**TRACTORES INSCRITOS POR TIPO, CC.AA. Y
PROVINCIAS**



TRACTORES INSCRITOS POR COMUNIDADES AUTÓNOMAS

MAQUINARIA NUEVA

Periodo: 01-ENE-2014 al 31-DIC-2014

	SIMPLE TRACCIÓN						DOBLE TRACCIÓN						CADENAS	OTROS	TOTAL					
	NORMAL		ESTRECHO		TOTAL	NORMAL		ESTRECHO		TOTAL										
	Unids.kW/U		Unids.kW/U			Unids.kW/U		RÍGIDOS	ARTICULADOS		Unids. kW/U									
Andalucía	3	59,8	1	81	4	65,1	1464	85,5	324	58,3	146	48,9	1934	78,2	63	70,7	49	32,3	2050	76,8
Aragón	0	0	3	59,7	3	59,7	630	116,3	202	59,1	1	60	833	102,4	0	0	13	47,6	849	101,4
Principado de Asturias	1	74,8	0	0	1	74,8	118	72,1	29	45,8	1	36,1	148	66,7	0	0	2	62,5	151	66,7
Illes Balears	0	0	0	0	0	0	76	68,8	102	35,3	6	25,7	184	48,8	0	0	3	36	187	48,6
Canarias	0	0	0	0	0	0	14	57,4	42	34,7	6	26,6	62	39,0	0	0	1	36	63	39,0
Cantabria	0	0	0	0	0	0	51	86,7	5	44	1	26,1	57	81,9	0	0	0	0	57	81,9
Castilla y León	3	63,8	0	0	3	63,8	1256	118,2	94	41,7	6	37,3	1356	112,5	0	0	13	74,5	1372	112,1
Castilla - La Mancha	94	70,3	0	0	94	70,3	863	99,3	218	66,2	4	18,7	1085	92,4	0	0	24	32,6	1203	89,5
Cataluña	4	70,6	0	0	4	70,6	500	103,7	469	58,1	11	33,5	980	81,1	0	0	14	39,6	998	80,4
Comunitat Valenciana	2	65,3	3	59,9	5	62,1	120	87,7	401	63,0	19	52,0	540	68,1	0	0	3	22,1	548	67,8
Extremadura	0	0	4	46,2	4	46,2	404	89,9	273	60,6	24	33,2	701	76,5	2	160	9	46,3	716	76,2
Galicia	5	63,6	3	24,1	8	48,8	361	93,0	318	39,9	38	35,9	717	66,4	0	0	6	59,4	731	66,2
Comunidad de Madrid	1	69	0	0	1	69	56	112,2	13	36,8	1	26,1	70	97,0	0	0	9	20,0	80	88,0
Region de Murcia	2	64,9	0	0	2	64,9	212	96,6	219	66,3	13	49,4	444	80,3	3	136,3	5	53,1	454	80,3
Comunidad Foral de Navarra	0	0	0	0	0	0	171	123,3	34	57,9	0	0	205	112,5	1	74,8	4	33,0	210	110,8
Pais Vasco	0	0	0	0	0	0	86	108,3	59	50,5	7	44,5	152	82,9	1	261	6	41,2	159	82,5
La Rioja	1	75	2	81	3	79	83	98,5	88	70,2	0	0	171	83,9	0	0	2	36	176	83,3
TOTAL	116	69,5	16	53,7	132	67,6	6465	100,4	2890	56,6	284	43,5	9639	85,6	70	78,8	163	39,9	10004	84,6



TRACTORES INSCRITOS POR PROVINCIAS Y COMUNIDADES AUTÓNOMAS

MAQUINARIA NUEVA

Periodo: 01-ENE-2014 al 31-DIC-2014

	SIMPLE TRACCIÓN						DOBLE TRACCIÓN						CADENAS		OTROS		TOTAL			
	NORMAL		ESTRECHO		TOTAL		NORMAL		ESTRECHO		TOTAL									
	Unids.kW/U	Unids. kW/U	Unids.kW/U	Unids. kW/U	Unids.kW/U	Unids. kW/U	Unids.kW/U	Unids. kW/U	Unids.kW/U	Unids. kW/U	RÍGIDOS	ARTICULADOS	Unids.kW/U	Unids. kW/U	Unids.kW/U	Unids. kW/U	Unids.kW/U	Unids. kW/U		
Almería	0	0	0	0	0	0	48	92,4	33	56,6	121	51,7	202	62,2	1	61	1	51,5	204	62,2
Cádiz	0	0	0	0	0	0	96	90,3	42	60,1	7	30,3	145	78,7	6	72,8	0	0	151	78,4
Córdoba	0	0	0	0	0	0	274	85,9	38	64,0	0	0	312	83,3	19	71,6	3	62,7	334	82,4
Granada	0	0	1	81	1	81	202	85,4	32	55,1	8	40,6	242	79,9	14	68,5	7	31,0	264	78,0
Huelva	1	69	0	0	1	69	162	73,3	55	54,9	8	31,6	225	67,4	1	65	5	26,4	232	66,5
Jaén	1	55,5	0	0	1	55,5	273	83,0	24	46,9	0	0	297	80,0	6	72,4	24	31,0	328	76,2
Málaga	0	0	0	0	0	0	111	87,2	25	60,0	1	58	137	82,0	7	71,6	2	52,6	146	81,1
Sevilla	1	55	0	0	1	55	298	90,8	75	62,0	1	26,1	374	84,8	9	70,4	7	20,6	391	83,3
Andalucía	3	59,8	1	81,0	4	65,1	1464	85,5	324	58,3	146	48,9	1934	78,2	63	70,7	49	32,3	2050	76,8
Huesca	0	0	0	0	0	0	207	121,5	63	52,1	0	0	270	105,3	0	0	7	36	277	103,6
Teruel	0	0	1	48	1	48	142	111,2	25	57,0	1	60	168	102,9	0	0	1	79	170	102,4
Zaragoza	0	0	2	65,5	2	65,5	281	115,1	114	63,5	0	0	395	100,2	0	0	5	57,6	402	99,5
Aragón	0	0,0	3	59,7	3	59,7	630	116,3	202	59,1	1	60,0	833	102,4	0	0	13	47,6	849	101,4
Asturias	1	74,8	0	0	1	74,8	118	72,1	29	45,8	1	36,1	148	66,7	0	0	2	62,5	151	66,7
Principado de Asturias	1	74,8	0	0,0	1	74,8	118	72,1	29	45,8	1	36,1	148	66,7	0	0	2	62,5	151	66,7
Illes Balears	0	0	0	0	0	0	76	68,8	102	35,3	6	25,7	184	48,8	0	0	3	36	187	48,6
Illes Balears	0	0,0	0	0,0	0	0,0	76	68,8	102	35,3	6	25,7	184	48,8	0	0	3	36	187	48,6
Las Palmas	0	0	0	0	0	0	10	61,5	17	33,9	5	24,6	32	41,0	0	0	1	36	33	40,9
Santa Cruz de Tenerife	0	0	0	0	0	0	4	47,3	25	35,3	1	36,4	30	36,9	0	0	0	0	30	36,9
Canarias	0	0,0	0	0,0	0	0,0	14	57,4	42	34,7	6	26,6	62	39,0	0	0	1	36	63	39,0
Cantabria	0	0	0	0	0	0	51	86,7	5	44,0	1	26,1	57	81,9	0	0	0	0	57	81,9
Cantabria	0	0,0	0	0,0	0	0,0	51	86,7	5	44,0	1	26,1	57	81,9	0	0	0	0	57	81,9



TRACTORES INSCRITOS POR PROVINCIAS Y COMUNIDADES AUTÓNOMAS

MAQUINARIA NUEVA

Periodo: 01-ENE-2014 al 31-DIC-2014

	SIMPLE TRACCIÓN						DOBLE TRACCIÓN						CADENAS		OTROS		TOTAL			
	NORMAL		ESTRECHO		TOTAL		NORMAL		ESTRECHO		TOTAL									
	Unids.kW/U	Unids. kW/U	Unids.kW/U	Unids. kW/U	Unids.kW/U	Unids. kW/U	Unids.kW/U	Unids. kW/U	Unids.kW/U	Unids. kW/U	Unids.kW/U	Unids. kW/U	Unids.kW/U	Unids. kW/U	Unids.kW/U	Unids. kW/U	Unids.kW/U	Unids. kW/U		
Ávila	0	0	0	0	0	0	74	106,1	1	30,6	1	52,1	76	104,4	0	0	2	53,6	78	103,1
Burgos	1	62,5	0	0	1	62,5	184	131,2	23	42,8	1	63,9	208	121,1	0	0	0	0	209	120,8
León	0	0	0	0	0	0	168	102,2	39	38,3	0	0	207	90,2	0	0	4	93,5	211	90,3
Palencia	0	0	0	0	0	0	160	130,2	0	0,0	0	0	160	130,2	0	0	1	74,5	161	129,8
Salamanca	1	61,8	0	0	1	61,8	119	104,3	8	22,5	4	26,9	131	96,9	0	0	1	75	133	96,5
Segovia	0	0	0	0	0	0	113	116,0	0	0,0	0	0	113	116,0	0	0	0	0	113	116,0
Soria	0	0	0	0	0	0	75	140,6	1	65,1	0	0	76	139,6	0	0	1	84	77	138,9
Valladolid	0	0	0	0	0	0	230	123,5	13	65,3	0	0	243	120,4	0	0	3	59,8	246	119,7
Zamora	1	67	0	0	1	67	133	105,3	9	35,7	0	0	142	100,9	0	0	1	75	144	100,5
Castilla y León	3	63,8	0	0,0	3	63,8	1256	118,2	94	41,7	6	37,3	1356	112,5	0	0	13	74,5	1372	112,1
Albacete	4	73,9	0	0	4	73,9	181	100,5	40	64,7	2	19,1	223	93,3	0	0	2	28	229	92,4
Ciudad Real	59	70,9	0	0	59	70,9	238	92,4	65	67,8	0	0	303	87,2	0	0	9	45,2	371	83,6
Cuenca	7	68,6	0	0	7	68,6	171	97,9	46	69,2	2	18,2	219	91,1	0	0	3	29,4	229	89,6
Guadalajara	0	0	0	0	0	0	72	126,4	4	36,7	0	0	76	121,7	0	0	2	12,1	78	118,8
Toledo	24	68,9	0	0	24	68,9	201	98,0	63	65,0	0	0	264	90,1	0	0	8	25,7	296	86,7
Castilla - La Mancha	94	70,3	0	0,0	94	70,3	863	99,3	218	66,2	4	18,7	1085	92,4	0	0	24	32,6	1203	89,5
Barcelona	0	0	0	0	0	0	118	99,6	83	55,8	3	29,8	204	80,8	0	0	1	12,1	205	80,4
Girona	0	0	0	0	0	0	100	113,4	29	49,8	2	38,8	131	98,2	0	0	3	62,7	134	97,4
Lleida	3	69,2	0	0	3	69,2	224	105,9	212	58,6	1	26,1	437	82,8	0	0	9	30,0	449	81,6
Tarragona	1	74,9	0	0	1	74,9	58	86,5	145	60,4	5	35,1	208	67,1	0	0	1	84	210	67,2
Cataluña	4	70,6	0	0,0	4	70,6	500	103,7	469	58,1	11	33,5	980	81,1	0	0	14	39,6	998	80,4
Alicante/Alacant	1	68	0	0	1	68	26	97,5	100	60,9	12	51,5	138	67,0	0	0	1	16,5	140	66,6
Castellón/Castelló	0	0	0	0	0	0	28	87,9	65	61,5	3	52,4	96	68,9	0	0	0	0	96	68,9
Valencia/València	1	62,5	3	59,9	4	60,6	66	83,8	236	64,4	4	53,5	306	68,4	0	0	2	25,0	312	68,0
Comunitat Valenciana	2	65,3	3	59,9	5	62,1	120	87,7	401	63,0	19	52,0	540	68,1	0	0	3	22,1	548	67,8



TRACTORES INSCRITOS POR PROVINCIAS Y COMUNIDADES AUTÓNOMAS

MAQUINARIA NUEVA

Periodo: 01-ENE-2014 al 31-DIC-2014

	SIMPLE TRACCIÓN						DOBLE TRACCIÓN						CADENAS Unids.kW/U	OTROS Unids.kW/U	TOTAL Unids. kW/U					
	NORMAL		ESTRECHO		TOTAL		NORMAL		ESTRECHO		TOTAL									
	Unids.kW/U	Unids. kW/U	Unids.kW/U	Unids. kW/U	Unids.kW/U	Unids. kW/U	Unids.kW/U	Unids. kW/U	RÍGIDOS Unids. kW/U	ARTICULADOS Unids. kW/U	Unids.kW/U	Unids. kW/U								
Badajoz	0	0	3	50	3	50	305	92,6	233	63,6	1	48,6	539	80,0	2	160	5	63,2	549	79,9
Cáceres	0	0	1	34,6	1	34,6	99	81,6	40	42,8	23	32,5	162	65,0	0	0	4	25,2	167	63,9
Extremadura	0	0,0	4	46,2	4	46,2	404	89,9	273	60,6	24	33,2	701	76,5	2	160	9	46,3	716	76,2
A Coruña	1	79	0	0	1	79	147	102,5	102	43,1	1	48,6	250	78,0	0	0	5	64,0	256	77,8
Lugo	3	56	3	24,1	6	40,1	144	93,9	35	29,7	5	40,3	184	80,3	0	0	1	36	191	78,8
Ourense	0	0	0	0	0	0	38	68,2	66	34,7	7	30,9	111	45,9	0	0	0	0	111	45,9
Pontevedra	1	71	0	0	1	71	32	75,1	115	43,1	25	35,9	172	48,0	0	0	0	0	173	48,1
Galicia	5	63,6	3	24,1	8	48,8	361	93,0	318	39,9	38	35,9	717	66,4	0	0	6	59,4	731	66,2
Madrid	1	69	0	0	1	69	56	112,2	13	36,8	1	26,1	70	97,0	0	0	9	20,0	80	88,0
Comunidad de Madrid	1	69,0	0	0,0	1	69,0	56	112,2	13	36,8	1	26,1	70	97,0	0	0	9	20,0	80	88,0
Murcia	2	64,9	0	0	2	64,9	212	96,6	219	66,3	13	49,4	444	80,3	3	136,3	5	53,1	454	80,3
Region de Murcia	2	64,9	0	0,0	2	64,9	212	96,6	219	66,3	13	49,4	444	80,3	3	136,3	5	53,1	454	80,3
Navarra	0	0	0	0	0	0	171	123,3	34	57,9	0	0	205	112,5	1	74,8	4	33,0	210	110,8
Comunidad Foral de Navarra	0	0,0	0	0,0	0	0,0	171	123,3	34	57,9	0	0,0	205	112,5	1	74,8	4	33,0	210	110,8
Araba/Álava	0	0	0	0	0	0	42	139,8	23	68,5	3	60,0	68	112,2	1	261	0	0	69	114,3
Bizkaia	0	0	0	0	0	0	24	79,9	16	34,7	2	25,7	42	60,1	0	0	2	41,9	44	59,3
Gipuzkoa	0	0	0	0	0	0	20	76,1	20	42,4	2	40,0	42	58,3	0	0	4	40,8	46	56,8
Pais Vasco	0	0,0	0	0,0	0	0,0	86	108,3	59	50,5	7	44,5	152	82,9	1	261	6	41,2	159	82,5
La Rioja	1	75	2	81	3	79	83	98,5	88	70,2	0	0	171	83,9	0	0	2	36	176	83,3
La Rioja	1	75,0	2	81,0	3	79,0	83	98,5	88	70,2	0	0,0	171	83,9	0	0	2	36	176	83,3
TOTAL	116	69,5	16	53,7	132	67,6	6465	100,4	2890	56,6	284	43,5	9639	85,6	70	78,8	163	39,9	10004	84,6

ANEXO N° 4

**TRACTORES INSCRITOS POR ESTRATOS DE
POTENCIA Y CC.AA.**



TRACTORES INSCRITOS SEGÚN SU POTENCIA POR COMUNIDADES AUTÓNOMAS

MAQUINARIA NUEVA

Periodo: 01-ENE-2014 al 31-DIC-2014

	<= 30 kW.			30,1-50 kW.			50,1-70 kW.			70,1-90 kW.			90,1-110 kW.			>= 110,1 kW.			TOTALES			
	RUED.	CAD.	OTROS	RUED.	CAD.	OTROS	RUED.	CAD.	OTROS	RUED.	CAD.	OTROS	RUED.	CAD.	OTROS	RUED.	CAD.	OTROS	RUED.	CAD.	OTROS	TOTAL
Andalucía	77	0	30	100	0	10	372	32	1	973	31	5	316	0	3	100	0	0	1938	63	49	2050
Aragón	29	0	5	17	0	3	166	0	0	187	0	4	119	0	1	318	0	0	836	0	13	849
Principado de Asturias	8	0	0	15	0	1	61	0	0	51	0	1	9	0	0	5	0	0	149	0	2	151
Illes Balears	59	0	0	46	0	3	37	0	0	29	0	0	7	0	0	6	0	0	184	0	3	187
Canarias	27	0	0	17	0	1	9	0	0	8	0	0	1	0	0	0	0	0	62	0	1	63
Cantabria	2	0	0	3	0	0	16	0	0	16	0	0	12	0	0	8	0	0	57	0	0	57
Castilla y León	43	0	2	31	0	0	114	0	0	218	0	6	285	0	5	668	0	0	1359	0	13	1372
Castilla - La Mancha	16	0	11	11	0	10	284	0	0	448	0	3	168	0	0	252	0	0	1179	0	24	1203
Cataluña	77	0	9	68	0	0	342	0	0	235	0	4	93	0	1	169	0	0	984	0	14	998
Comunitat Valenciana	23	0	2	30	0	1	295	0	0	162	0	0	19	0	0	16	0	0	545	0	3	548
Extremadura	30	0	3	62	0	3	230	0	0	225	1	3	87	0	0	71	1	0	705	2	9	716
Galicia	124	0	1	188	0	2	155	0	0	104	0	2	61	0	1	93	0	0	725	0	6	731
Comunidad de Madrid	9	0	8	1	0	0	8	0	0	18	0	1	10	0	0	25	0	0	71	0	9	80
Region de Murcia	7	0	2	17	0	0	151	0	0	165	2	3	61	0	0	45	1	0	446	3	5	454
Comunidad Foral de Navarra	4	0	3	8	0	0	21	0	0	58	1	1	31	0	0	83	0	0	205	1	4	210
Pais Vasco	13	0	1	25	0	4	28	0	1	41	0	0	11	0	0	34	1	0	152	1	6	159
La Rioja	1	0	0	1	0	2	43	0	0	103	0	0	7	0	0	19	0	0	174	0	2	176
TOTAL	549	0	77	640	0	40	2332	32	2	3041	35	33	1297	0	11	1912	3	0	9771	70	163	10004

ANEXO N° 5

**DISTRIBUCION DE LOS TRACTORES INSCRITOS
POR TIPO DE RODAJE, MARCAS Y MODELOS
COMERCIALES**



TRACTORES INSCRITOS POR MARCAS

MAQUINARIA NUEVA

Periodo: 01-ENE-2014 al 31-DIC-2014

	SIMPLE TRACCIÓN						DOBLE TRACCIÓN						CADENAS	OTROS	TOTAL				
	NORMAL		ESTRECHO		TOTAL		NORMAL		ESTRECHO		TOTAL								
	Unids.kW/U	Unids. kW/U	Unids.kW/U	Unids. kW/U	Unids.kW/U	Unids. kW/U	Unids. kW/U	Unids. kW/U	RÍGIDOS	ARTICULADOS	Unids.kW/U	Unids.kW/U					Unids.kW/U	Unids.kW/U	Unids. kW/U
AGRIA	0	0	0	0	0	0	0	0	4	39,3	66	43,2	70	43	0	0	0	70	43
AGRIA HISPANIA	0	0	0	0	0	0	0	0	0	0	3	44,7	3	44,7	0	0	0	3	44,7
AGRIMAC	0	0	0	0	0	0	0	0	3	61,8	17	63,8	20	63,5	0	0	0	20	63,5
AGT	0	0	0	0	0	0	0	0	2	45	0	0	2	45	0	0	0	2	45
ANTONIO CARRARO	0	0	0	0	0	0	0	0	125	46,6	32	56,3	157	48,6	0	2	47,8	159	48,6
BCS	0	0	0	0	0	0	0	0	33	30,6	26	38,8	59	34,2	0	0	0	59	34,2
BOBCAT	0	0	0	0	0	0	1	90	0	0	0	0	1	90	0	2	85,5	3	87
CARRARO	0	0	0	0	0	0	0	0	5	70,6	0	0	5	70,6	0	0	0	5	70,6
CASE IH	1	73	0	0	1	73	626	110,2	120	69,6	0	0	746	103,7	0	16	79,1	763	103,1
CATERPILLAR	0	0	0	0	0	0	0	0	0	0	0	0	0	0	0	4	92,6	4	92,6
CHALLENGER	0	0	0	0	0	0	0	0	0	0	0	0	0	0	3	256,0	0	3	256
CLAAS	1	72	0	0	1	72	187	114,3	42	67,7	0	0	229	105,8	0	0	0	230	105,6
DEUTZ-FAHR	2	72,5	0	0	2	72,5	372	106,6	55	58,4	0	0	427	100,4	0	0	0	429	100,2
DIECI	0	0	0	0	0	0	2	94,5	0	0	0	0	2	94,5	0	0	0	2	94,5
DONG FENG	0	0	0	0	0	0	1	22	0	0	0	0	1	22	0	0	0	1	22
FARESIN INDUSTRIES SI	0	0	0	0	0	0	0	0	0	0	0	0	0	0	0	3	93	3	93
FARMTRAC	0	0	0	0	0	0	1	54	0	0	0	0	1	54	0	0	0	1	54
FENDT	0	0	0	0	0	0	471	145,6	77	72,9	0	0	548	135,4	0	0	0	548	135,4
FERRARI	0	0	0	0	0	0	0	0	47	34,9	52	42,1	99	38,7	0	1	51,5	100	38,8
FOTON	0	0	0	0	0	0	8	28,8	1	18,4	0	0	9	27,7	0	0	0	9	27,7
GOLDONI	0	0	0	0	0	0	1	48,6	0	0	0	0	1	48,6	0	4	32	5	35,3
INTERNATIONAL TRACTOF	0	0	0	0	0	0	0	0	7	13,4	0	0	7	13,4	0	0	0	7	13,4
ISEKI	0	0	0	0	0	0	1	35,1	21	16,5	0	0	22	17,3	0	1	11,6	23	17,1
JCB	0	0	0	0	0	0	2	164	0	0	0	0	2	164	0	0	0	2	164
JOHN DEERE	24	71,2	3	52	27	69,0	2070	100,3	419	58,1	17	32,2	2506	92,8	0	46	13,9	2579	91,1
KIOTI	0	0	0	0	0	0	66	43,7	34	19,7	0	0	100	35,6	0	0	0	100	35,6
KUBOTA	0	0	0	0	0	0	295	71,7	405	52,5	0	0	700	60,6	0	0	0	700	60,6



TRACTORES INSCRITOS POR MARCAS

MAQUINARIA NUEVA

Periodo: 01-ENE-2014 al 31-DIC-2014

	SIMPLE TRACCIÓN						DOBLE TRACCIÓN						CADENAS		OTROS		TOTAL			
	NORMAL		ESTRECHO		TOTAL		NORMAL		ESTRECHO		TOTAL									
	Unids.kW/U	Unids. kW/U	Unids.kW/U	Unids. kW/U	Unids.kW/U	Unids. kW/U	Unids. kW/U	Unids. kW/U	RÍGIDOS	Unids. kW/U	ARTICULADOS	Unids. kW/U	Unids.kW/U	Unids.kW/U	Unids.kW/U	Unids.kW/U	Unids. kW/U			
KUKJE	0	0	0	0	0	0	5	32,2	7	19,8	0	0	12	24,9	0	0	0	12	24,9	
LABINPROGRES-TPS D.O.	0	0	0	0	0	0	2	26,5	0	0	0	0	2	26,5	0	0	0	2	26,5	
LAMBORGHINI	5	64,0	1	34,6	6	59,1	138	69,0	120	58,8	0	0	258	64,2	9	72,7	0	0	273	64,4
LANDINI	25	69,1	6	67,0	31	68,7	118	71,4	235	56,5	0	0	353	61,5	7	69,9	0	0	391	62,2
LINDNER	0	0	0	0	0	0	1	85	0	0	0	0	1	85	0	0	0	1	85	
LINHAI	0	0	2	12,2	2	12,2	0	0	0	0	0	0	0	0	0	0	0	0	2	12,2
LS	0	0	0	0	0	0	0	0	2	31,7	0	0	2	31,7	0	0	0	2	31,7	
MAHINDRA	0	0	0	0	0	0	0	0	12	27,0	0	0	12	27,0	0	0	0	12	27,0	
MANITOU	0	0	0	0	0	0	6	94	0	0	0	0	6	94	0	15	83,0	21	86,2	
MASSEY FERGUSON	5	75,7	0	0	5	75,7	424	107,8	82	66,0	0	0	506	101,1	10	66,8	27	36	548	97,0
MC CORMICK	1	74,9	2	50	3	58,3	39	86,6	49	58,1	0	0	88	70,7	3	69,9	0	0	94	70,3
MERLO	0	0	0	0	0	0	3	83,6	0	0	0	0	3	83,6	0	0	0	3	83,6	
MX	0	0	0	0	0	0	0	0	0	0	0	0	0	0	0	3	17	3	17	
NEW HOLLAND	46	69,5	2	71	48	69,6	1203	96,0	644	62,1	0	0	1847	84,2	29	71,8	5	88,5	1929	83,7
PASQUALI	0	0	0	0	0	0	0	0	42	29,9	62	35,2	104	33,0	0	0	0	104	33,0	
POLARIS	0	0	0	0	0	0	0	0	0	0	0	0	0	0	0	29	23,0	29	23,0	
REFORM	0	0	0	0	0	0	1	51,5	0	0	0	0	1	51,5	0	1	51,5	2	51,5	
SAME	6	60,4	0	0	6	60,4	216	69,4	263	62,0	0	0	479	65,3	9	71,6	0	0	494	65,4
SONALIKA	0	0	0	0	0	0	5	47,6	0	0	0	0	5	47,6	0	0	0	5	47,6	
TARAL	0	0	0	0	0	0	0	0	6	40,2	0	0	6	40,2	0	0	0	6	40,2	
TONG YANG	0	0	0	0	0	0	9	58,7	9	22,0	0	0	18	40,4	0	0	0	18	40,4	
TRAPPER	0	0	0	0	0	0	0	0	0	0	0	0	0	0	0	4	17	4	17	
VALPADANA	0	0	0	0	0	0	0	0	0	0	9	63,1	9	63,1	0	0	0	9	63,1	
VALTRA	0	0	0	0	0	0	183	97,4	0	0	0	0	183	97,4	0	0	0	183	97,4	
YAGMUR	0	0	0	0	0	0	0	0	11	32,2	0	0	11	32,2	0	0	0	11	32,2	
YANMAR	0	0	0	0	0	0	0	0	8	15,9	0	0	8	15,9	0	0	0	8	15,9	
ZETOR	0	0	0	0	0	0	8	79,3	0	0	0	0	8	79,3	0	0	0	8	79,3	



TRACTORES INSCRITOS POR MARCAS

MAQUINARIA NUEVA

Periodo: 01-ENE-2014 al 31-DIC-2014

	SIMPLE TRACCIÓN						DOBLE TRACCIÓN						CADENAS	OTROS	TOTAL					
	NORMAL		ESTRECHO		TOTAL	NORMAL	ESTRECHO		TOTAL											
	Unids.kW/U	Unids. kW/U	Unids.kW/U	Unids. kW/U			RÍGIDOS	ARTICULADOS		Unids.kW/U	Unids.kW/U	Unids. kW/U								
TOTAL	116	69,5	16	53,7	132	67,6	6465	100,4	2890	56,6	284	43,5	9639	85,6	70	78,8	163	39,9	10004	84,6



Periodo: 01-ENE-2014 al 31-DIC-2014

MARCA	MODELO	UNIDADES
AGRIA	A66	2
	A966	27
	A966 S	1
	9080	13
	9100	13
	935	4
	940 N	1
	940 N	8
	940 S	1
	TOTAL MARCA	
AGRIA HISPANIA	A966	3
TOTAL MARCA		3
AGRIMAC	9075 S	1
	9085	6
	9095	11
	9095 S	2
TOTAL MARCA		20
AGT	AGT 860 (A1M2)	2
TOTAL MARCA		2
ANTONIO CARRARO	COUNTRY 4400	1
	COUNTRY 4400 (28 KW)	2
	COUNTRY 4400 (28,1 KW)	1
	MACH 4	1
	SRH 9800	1
	SRX 10400	2
	SRX 8400	2
	SRX 9800	11
	SUPERTIGRE 4500	1
	SUPERTIGRE 5500	1
	SUPERTIGRE 6400 JONA	2
	SUPERTIGRE 6500 JONA	2
	SX 7800 S	5
	SX 8400	1
	SX 9400 S	3
	TGF 10400	2
	TGF 7800 S	4
	TGF 9400 S	28
	TGF 9800	6
	TGF 9800 S	1
	TIGRE 3200	9
	TIGRE 4000	8
	TIGRE 4400 F	5
	TIGRECAR 3200 GST	1
	TIGRECAR 8400 CC	2
	TIGRONE 5500	1
	TIGRONE 5500	1
	TIGRONE 5500 JONA	7
	TIGRONE 5800 JONA (728160)	1
	TIGRONE 5800 (218121)	7
	TIGRONE 6400 JONA (728060)	6
	TIGRONE 6500 F JONA	5
	TIGRONE 6500 JONA	7
TRG 10400	4	



Periodo: 01-ENE-2014 al 31-DIC-2014

MARCA	MODELO	UNIDADES
ANTONIO CARRARO	TRG 9800	7
	TRH 9800	2
	TRX 10400	1
	TRX 6500	2
	TRX 9800	2
	TTR 4400 HST	1
	TTR 4400 HST	2
	TX 7800 S	1
	TOTAL MARCA	
BCS	INVICTUS K300 AR	6
	INVICTUS K300 RS	3
	INVICTUS K400 AR	3
	INVICTUS K400 RS	10
	INVICTUS K600 AR	3
	VALIANT 500 AR	1
	VALIANT 500 RS	3
	VALIANT 550 AR	1
	VALIANT 600 AR	4
	VALIANT 600 RS	7
	VALIANT 650 AR	1
	VITHAR V 850 AR	1
	VITHAR V 950 AR	1
	VIVID 300	1
	VIVID 400	7
	VOLCAN 850 AR EP	1
	VOLCAN 950 AR EP	2
	VOLCAN 950 DS EP	1
	VOLCAN 950 SDT DS EP	1
	VOLCAN 950 SDT RS EP	2
TOTAL MARCA		59
BOBCAT	TL470	1
	TL470HF	1
	TL470HF (V120-40-3B)	1
TOTAL MARCA		3
CARRARO	AGRICUBE CARRARO 100 F 4WD	4
	AGRICUBE CARRARO 80 F 4WD	1
TOTAL MARCA		5
CASE IH	FARMALL 105 A 4WD	5
	FARMALL 105 C 4WD	9
	FARMALL 105 C 4WD	10
	FARMALL 105 U	7
	FARMALL 105 U PRO EP	1
	FARMALL 105A 4WD	2
	FARMALL 115 A 4WD	34
	FARMALL 115 C 4WD	3
	FARMALL 115 U	8
	FARMALL 115 U PRO EP	28
	FARMALL 115A 4WD	3
	FARMALL 55 A 4WD	1
	FARMALL 65 C 4WD	1
	FARMALL 75 A 4WD	1
	FARMALL 75 C 4WD	1
	FARMALL 85 A 4WD	3



Periodo: 01-ENE-2014 al 31-DIC-2014

MARCA	MODELO	UNIDADES
CASE IH	FARMALL 85 C 4WD	2
	FARMALL 85 C 4WD	1
	FARMALL 95 A 4WD	29
	FARMALL 95 C 2WD	1
	FARMALL 95 C 4WD	5
	FARMALL 95 C 4WD	5
	FARMALL 95 U PRO EP	2
	JX 60 4WD	1
	JXU 105 4WD	1
	JXU 115 4WD	43
	MAGNUM 235	8
	MAGNUM 235	1
	MAGNUM 260	7
	MAGNUM 290	3
	MAGNUM 315	4
	MAGNUM 315	1
	MAGNUM 340	2
	MAGNUM 340	1
	MAGNUM 370 CVX	1
	MAXXUM 110 (BEPC7B, BEPCFB)	3
	MAXXUM 110 CVX	2
	MAXXUM 110 4WD (BECR7B, BECR	1
	MAXXUM 110 4WD (BEGC7B, BEGC	1
	MAXXUM 115 (BETC7B, BETCFB)	1
	MAXXUM 115 4WD (BEDR7B, BEDR	3
	MAXXUM 115 4WD (BEKC7B, BEKC	2
	MAXXUM 120 (BERCFC)	1
	MAXXUM 120 (BERC7B, BERCFB)	3
	MAXXUM 120 CVX	3
	MAXXUM 120 4WD	1
	MAXXUM 125	1
	MAXXUM 125 4WD (BEER7B, BEER	4
	MAXXUM 125 4WD (BELC7B, BELC	23
	MAXXUM 130 CVX	5
	MAXXUM 130 CVX	6
	MAXXUM 130 4WD	6
	MAXXUM 140	2
	MAXXUM 140 (BEVC7B, BEVCFB)	3
	MAXXUM 140 4WD (BEFC7B, BEFC	8
	MAXXUM 140 4WD (BEMC7B, BEMC	6
	PUMA 130	3
	PUMA 130	8
	PUMA 145	14
	PUMA 145	8
	PUMA 155	1
	PUMA 160	57
	PUMA 160	77
	PUMA 170	2
	PUMA 185	8
	PUMA 185	6
	PUMA 200	33
	PUMA 200	8
	PUMA 215	5



Periodo: 01-ENE-2014 al 31-DIC-2014

MARCA	MODELO	UNIDADES
CASE IH	PUMA 230	53
	PUMA 230	9
	QUANTUM 105 F 4WD	19
	QUANTUM 65 V 4WD	2
	QUANTUM 75 F 4WD	2
	QUANTUM 75 N 4WD	2
	QUANTUM 75 N 4WD (JFHT4B, JF	1
	QUANTUM 75 V 4WD	1
	QUANTUM 75 V 4WD (JFIV4B, JF	1
	QUANTUM 85 C 4WD	1
	QUANTUM 85 F 4WD	23
	QUANTUM 85 V 4WD	2
	QUANTUM 95 C 4WD	30
	QUANTUM 95 F 4WD	44
	QUANTUM 95 N 4WD	20
	QUANTUM 95 V 4WD	3
TOTAL MARCA		763
CATERPILLAR	TH337CAG (VERSIÓN: CC93MM6)	2
	TH407CAG (VERSIÓN: CC93MM6)	2
TOTAL MARCA		4
CHALLENGER	MT 765D	2
	MT-765 C	1
TOTAL MARCA		3
CLAAS	ARION 410 (A2104)	9
	ARION 410 (A2134)	5
	ARION 420 (A2114)	17
	ARION 420 (A2144)	8
	ARION 430 (A2124)	7
	ARION 430 (A2154)	9
	ARION 530	3
	ARION 530	9
	ARION 540	2
	ARION 540	1
	ARION 540	1
	ARION 620	4
	ARION 620	1
	ARION 620	11
	ARION 630	3
	ARION 630	7
	ARION 630C	1
	ARION 640	2
	ARION 640	5
	ARION 650	4
	ARION 650	1
	AXION 810	14
	AXION 810 (A4032DT/C)	3
	AXION 810 (02D)	1
	AXION 830	4
	AXION 830 (A4053DT/C)	3
	AXION 830 (32D)	1
	AXION 840	5
	AXION 840 (42D, 43D)	1
AXION 850	1	



Periodo: 01-ENE-2014 al 31-DIC-2014

MARCA	MODELO	UNIDADES
CLAAS	AXION 850	1
	AXION 850 (A4073DT/C)	1
	AXION 920	7
	AXION 930	1
	AXION 950	2
	AXOS 330	6
	AXOS 340	12
	ELIOS 210 4WD	1
	ELIOS 230 (4RM)	1
	ELIOS 230 4WD	10
	ELIOS 240 (2RM)	1
	ELIOS 240 (4RM)	2
	NEXOS 210 VE 4WD	1
	NEXOS 210 VL 4WD	1
	NEXOS 220 VL 4WD	1
	NEXOS 230 F 4WD	11
	NEXOS 230 FB 4WD	6
	NEXOS 230 VE 4WD	4
	NEXOS 230 VL 4WD	2
	NEXOS 240 F 4WD	14
NEXOS 240 VL 4WD	2	
TOTAL MARCA		230
DEUTZ-FAHR	AGROFARM 420 DT	6
	AGROFARM 420 TB	28
	AGROFARM 420 2RM	2
	AGROFARM 430 PROFILINE	2
	AGROFARM 430 TTV	1
	AGROKID 220 4WD	2
	AGROKID 230 4WD	17
	AGROPLUS F 410	1
	AGROPLUS F 420	31
	AGROPLUS F 430	2
	AGROPLUS S 420	2
	AGROTRON K410	1
	AGROTRON K420	1
	AGROTRON K420	4
	AGROTRON K610	6
	AGROTRON K610 (B1)	1
	AGROTRON L710	1
	AGROTRON L730	3
	AGROTRON M420	1
	AGROTRON M600 (D1)	1
	AGROTRON M600 (D1)	2
	AGROTRON M625 PROFILINE	1
	AGROTRON M640 PROFILINE (A1	1
	AGROTRON TTV430	5
	5100	2
	5100 C	12
	5100.4 D ECOLINE	1
	5100.4D	8
	5110 C	7
	5110 4WD	8
	5120 C	23



TRACTORES INSCRITOS POR MARCAS Y MODELOS

MAQUINARIA NUEVA

Periodo: 01-ENE-2014 al 31-DIC-2014

MARCA	MODELO	UNIDADES
DEUTZ-FAHR	5120 P (120T1)	3
	5120 (118T1)	1
	5120 (120T1)	18
	5130	4
	6120.4 AGROTRON	3
	6120.4 AGROTRON	2
	6130.4 AGROTRON	1
	6130.4 P AGROTRON	2
	6130.4 P AGROTRON	1
	6140 AGROTRON	4
	6140 AGROTRON	4
	6140.4 AGROTRON	1
	6140.4 AGROTRON	1
	6140.4 AGROTRON TTV	3
	6140.4 P AGROTRON	3
	6150 AGROTRON	16
	6150 AGROTRON	14
	6150 AGROTRON CSHIFT	1
	6150 P AGROTRON	3
	6150 P AGROTRON	2
	6160 AGROTRON	22
	6160 AGROTRON	13
	6160 AGROTRON TTV	3
	6160 P AGROTRON	26
	6160 P AGROTRON	3
	6160.4 AGROTRON	1
	6160.4 AGROTRON	1
	6160.4 AGROTRON TTV	2
	6180 AGROTRON	2
	6180 AGROTRON	2
	6180 AGROTRON TTV	8
	6180 AGROTRON TTV	1
	6180 P AGROTRON	7
	6190 AGROTRON	3
	6190 AGROTRON CSHIFT	1
	6190 AGROTRON TTV	6
	6190 AGROTRON TTV	1
	6190 P AGROTRON	6
	6210 AGROTRON CSHIFT	3
	7210 AGROTRON TTV	19
7230 AGROTRON TTV	5	
7250 AGROTRON TTV	24	
TOTAL MARCA		429
DIECI	AGRI PLUS 40.7 H PS	1
	AGRI TECH 35.7 VS (BAC174)	1
TOTAL MARCA		2
DONG FENG	DF304	1
TOTAL MARCA		1
FARESin INDUSTRIES SPA	FH-2800/07TR	3
TOTAL MARCA		3
FARMTRAC	675 DT	1
TOTAL MARCA		1
FENDT	208F VARIO 4WD	1



Periodo: 01-ENE-2014 al 31-DIC-2014

MARCA	MODELO	UNIDADES
FENDT	209F VARIO	1
	209V VARIO	2
	210 VARIO	17
	210F VARIO	8
	210P VARIO	20
	210V VARIO	3
	211 VARIO	14
	211P VARIO	11
	309 VARIO (FENDT 322)	1
	310 VARIO (FENDT 323)	8
	311 VARIO (FENDT 324)	1
	312 VARIO	8
	312 VARIO (FENDT 325)	54
	313 VARIO (FENDT 340)	33
	413 VARIO	1
	513 VARIO	1
	514 VARIO	34
	514 VARIO	4
	516 VARIO	7
	516 VARIO	1
	714 VARIO (FENDT 732)	3
	714 VARIO (FENDT 732)	1
	716 VARIO	1
	716 VARIO	1
	716 VARIO (FENDT 733)	27
	716 VARIO (FENDT 733)	4
	718 VARIO	1
	718 VARIO (FENDT 727)	2
	718 VARIO (FENDT 734)	61
	718 VARIO (FENDT 734)	1
	720 VARIO (FENDT 735)	42
	720 VARIO (FENDT 735)	2
	722 VARIO (FENDT 736)	19
	722 VARIO (FENDT 736)	1
	724 VARIO (FENDT 737)	4
	822 VARIO	3
	824 VARIO	53
	824 VARIO	7
	826 VARIO	9
	828 VARIO	28
	930 VARIO	1
	930 VARIO (FENDT 943)	17
	936 VARIO	1
936 VARIO (FENDT 945)	17	
939 VARIO	2	
939 VARIO (FENDT 946)	10	
TOTAL MARCA		548
FERRARI	COBRAM V65 RS	2
	COBRAM 50 AR	2
	COBRAM 50 RS	5
	COBRAM 60 AR	13
	COBRAM 60 RS	7
	COBRAM 65 AR	2



Periodo: 01-ENE-2014 al 31-DIC-2014

MARCA	MODELO	UNIDADES
FERRARI	CROMO K30 AR	5
	CROMO K30 RS	3
	CROMO K40 AR	7
	CROMO K40 RS	7
	CROMO K60 AR	7
	CROMO K60 RS	3
	RAPTOR 40	13
	THOR V 85 AR	1
	THOR V 85 RS	1
	THOR V 95 AR	1
	VEGA 75 AR EP	1
	VEGA 85 AR EP	3
	VEGA 85 RS EP	1
	VEGA 95 AR EP	10
	VEGA 95 DS	1
	VEGA 95 RS EP	1
VEGA 95 SDT RS EP	4	
TOTAL MARCA		100
FOTON	FOTON 254 (TE254N)	1
	FOTON 254 (TE254R)	5
	FOTON 504 (TB504R)	2
	FOTON 854 (LM854)	1
TOTAL MARCA		9
GOLDONI	TRANSCAR 40 RS	2
	TRANSCAR 60 RS	1
	TRANSCAR 60 SN	1
	TRANSCAR 70 RS	1
TOTAL MARCA		5
INTERNATIONAL TRACTORS	SOLIS 20 4WD	7
TOTAL MARCA		7
ISEKI	TG 5390 FHR	1
	TG 5390 FSRA	1
	TG 5470 FQC	1
	TH 4335 FSA	1
	TM 3160	3
	TM 3160 FRE4	1
	TM 3185 (TM3185MN)	1
	TM 3215 MB	8
	TM 3240 FURE4	1
	TM 3245 MB	2
	TM 3265 MC	2
TXG 237	1	
TOTAL MARCA		23
JCB	FASTRAC 3230	2
TOTAL MARCA		2
JOHN DEERE	GATOR HPX 4X4 DIESEL (D3)	1
	GATOR TH DIESEL	3
	GATOR XUV - 855D	12
	GATOR XUV 550	20
	GATOR XUV 550 S4	5
	GATOR XUV 855D S4	6
	MILENIO 45 A	4
100 F	2	



Periodo: 01-ENE-2014 al 31-DIC-2014

MARCA	MODELO	UNIDADES
JOHN DEERE	1026R	8
	20 A	4
	3036 E	67
	3038R	1
	3720	1
	4066R	2
	45 A	3
	4520	7
	4720	3
	50 C	10
	5055E 4WD	15
	5055E 4WD	5
	5065E 4WD	17
	5065E 4WD	2
	5075E 4WD	37
	5075E 4WD	13
	5075GL 4WD	2
	5080G 4WD	1
	5080GF 2WD	1
	5080GF 4WD	56
	5080GV 4WD	2
	5080M 4WD	1
	5080R	4
	5083E	11
	5085GL 4WD	16
	5085M 4WD	3
	5085M 4WD (DB34, DB44, DD34,	29
	5090G 4WD	4
	5090GF 4WD	115
	5090GH 2WD	4
	5090M	41
	5090R	6
	5093E	29
	5093E 2WD	2
	5095M 4WD	28
	5100GF 4WD	77
	5100GF 4WD	1
	5100GV 4WD	1
	5100M	46
	5100M 4WD	82
	5100M 4WD	13
	5100R	2
	5105M 4WD	7
	5115M 4WD	43
	5115M 4WD	6
	60 C	11
	6090MC 2WD	9
	6090MC 4WD	15
	6090RC	3
	6100D	8
	6100MC 2WD	1
	6100MC 4WD	56
	6100RC	18



Periodo: 01-ENE-2014 al 31-DIC-2014

MARCA	MODELO	UNIDADES
JOHN DEERE	6105M 4WD	8
	6105R	1
	6105R	4
	6110MC 2WD	5
	6110MC 4WD	134
	6110RC	52
	6115D	34
	6115M 2WD	1
	6115M 4WD	127
	6115R	3
	6115R	15
	6125M 4WD	156
	6125R	21
	6125R	38
	6130D	32
	6130D (FD34)	2
	6130M 4WD	62
	6130R	1
	6130R	2
	6140M 4WD	53
	6140R	5
	6140R	26
	6150M 4WD	210
	6150R	15
	6150R	40
	6170M 4WD	153
	6170R	12
	6170R	36
	6190R	25
	6190R	50
	6190RE	12
	6210R	20
	6210R	31
	6210RE	1
	6230 2WD (PB32, PD32)	2
	6230 4WD (AD44)	1
	6230 4WD (EB34, EB44, ED34,	2
	6230 4WD (PB34, PB44, PD34,	29
	6330 4WD (QB34, QB44, QD34,	9
	6430 4WD (CD44)	1
	6534 4WD (HB34, HB44, HD34,	1
	6630 4WD (BD44)	1
	6930 (FD44)	1
	70 A	6
	7200R (AD44)	1
	7200R (A4)	1
	7200R (FD44)	1
	7210R (F4)	5
	7210R (PD44)	7
	7215R (GD44)	1
	7230R (CD44)	1
	7230R (C4)	6
	7230R (G4)	1



Periodo: 01-ENE-2014 al 31-DIC-2014

MARCA	MODELO	UNIDADES
JOHN DEERE	7230R (HD44)	12
	7230R (LD44)	1
	7230R (QD44)	7
	7250R (H4)	10
	7250R (MD44)	1
	7250R (RD44)	12
	7260R (D4)	1
	7270R (SD44)	1
	7280R (ED44)	1
	7280R (E4)	1
	7290R (J4)	3
	75 C	6
	8260R	1
	8260R	7
	8270R	1
	8270R (HD44)	16
	8270R (N10)	1
	8285R	2
	8295R (CD44)	1
	8295R (ID44)	4
	8295R (O10)	2
	8310R	1
	8310R	3
	8320R (DD44)	1
	8320R (JD44)	4
	8320R (P10)	1
	8335R	1
	8360R	2
	8360R	1
	8370R (R10)	5
	85 F	1
	8530 (JD44)	1
	9330	1
	TOTAL MARCA	
KIOTI	CK 20 4WD	2
	CK 22 H 4WD	2
	CK 22 4WD	10
	CK 2810	13
	CK 30 (CCM/22)	1
	CK 35	2
	CK 35 (EEMR, EEMC)	1
	CK 35 H	1
	CK 35 H (FFHR, FFHC)	2
	DK 551 C (4RM)	1
	DK 904	2
	DS 4510 HS 4WD	5
	DS 4510 4WD	15
	DX 7510	3
	DX 9010	2
	EX 50 4WD	4
	LX 500 L	9
MEC 2210	1	
NX 5010	1	



Periodo: 01-ENE-2014 al 31-DIC-2014

MARCA	MODELO	UNIDADES
KIOTI	NX 5510	4
	PX9020	6
	RX 6010	7
	RX 7320	6
	TOTAL MARCA	100
KUBOTA	B 1620 D	9
	B 1620 D	2
	B 1820 D	12
	B 1820 D	4
	B 2420 D	21
	B 2530 DB	24
	B 3030 HDB	6
	BX 2350 D	2
	B2650 (B2650D-F)	1
	B2650 (B2650D-M)	1
	B3150 (B3150H-F)	2
	L 3200	16
	L 3540	9
	L 4100 DT	6
	L 4240	13
	L 5040	19
	M 108 S	8
	M 110 GX	19
	M 130 X	1
	M 135 GX	21
	M 135 GX-S	10
	M 6040 DT	5
	M 6040 DTN	6
	M 6040 DTQ	2
	M 6060 DTQ	4
	M 7040 DT	17
	M 7040 DTN	12
	M 7040 DTNQ	11
	M 7040 DTQ	1
	M 7060 DT	2
	M 7060 DTQ	8
	M 8540 DTN	61
	M 8540 DTNQ	77
	M 8560 DT	2
M 8560 DT	7	
M 8560 DT	1	
M 8560 DTQ	2	
M 8560 DTQ	13	
M 8560 DTQ	1	
M 9540 DTL	1	
M 9540 DTNQ	103	
M 9960 DT	4	
M 9960 DT	14	
M 9960 DTL	6	
M 9960 DTL	32	
M 9960 DTQ	13	
M 9960 DTQ	74	
M 9960 DTQ	5	



Periodo: 01-ENE-2014 al 31-DIC-2014

MARCA	MODELO	UNIDADES
KUBOTA	RTV 900	8
	RTV-X900 (RTV-X900EU-KR)	1
	RTV-X900 (RTV-X900EU-MC)	1
TOTAL MARCA		700
KUKJE	BRANSON 2100	1
	BRANSON 2900	6
	BRANSON 3520R	1
	BRANSON 4020R	1
	BRANSON 4125R	1
	BRANSON 5025R	1
	BRANSON 5220R	1
TOTAL MARCA		12
LABINPROGRES-TPS	TUBER 40 (TLR)	1
D.O.O.	TUBER 40 (TYR)	1
TOTAL MARCA		2
LAMBORGHINI	C 110	2
	C 110 SIX	3
	CF 100	4
	CRONO 75	5
	CRONO 80	21
	G.23 H	1
	MACH 210 T4I VRT	1
	MACH 210 T4I VRT	1
	NITRO 110 T4I 4WD	1
	NITRO 130 T4I VRT	1
	REKORD 75	4
	RF.100	4
	RF.100 TARGET	24
	RF.110	4
	RF.70 TARGET	1
	RF.80	1
	RF.80 TARGET	6
	RF.80.4 TARGET	4
	RF.90	20
	RF.90 TARGET	21
	RS.100	1
	RS.90	5
	RS.90 (2RM)	2
	RS.90.3	3
	R1.55 2WD	1
	R1.55 4WD	25
	R2.100	5
	R2.90	7
	R2.90 TARGET	11
	R2.90 TARGET	6
	R2.90 TARGET 2WD	1
R3 EVO 100 DT	3	
R3 EVO 110 DT	2	
R3 EVO 85 DT	2	
R3 100 TB	14	
R3.105	22	
R3.105 T TARGET	17	
R3.90	2	



Periodo: 01-ENE-2014 al 31-DIC-2014

MARCA	MODELO	UNIDADES
LAMBORGHINI	R3.90 T TARGET	1
	R3.90 (2RM)	1
	R4.110	1
	R5.140 EVO	1
	R6.140 DCR (E3)	1
	R6.160 DCR (F3)	1
	SPARK 160.4 T4I CSHIFT	2
	SPIRE 100.4	2
	SPIRE 90.4 TARGET	3
	STRIKE 105.4 T4I	1
	STRIKE 115.4 T4I	1
TOTAL MARCA		273
LANDINI	ALPINE 80 GT	1
	LANDPOWER 125 T3	4
	LANDPOWER 135 T3	1
	LANDPOWER 145 T3	5
	LANDPOWER 165 T3	2
	MISTRAL 40 4WD	3
	MISTRAL 50 4WD	32
	MISTRAL 55 4WD	3
	POWERFARM 100 HC (2RM)	10
	POWERFARM 100 HC (4RM)	3
	POWERFARM 100 (4RM)	42
	POWERFARM 110 HC (2RM)	9
	POWERFARM 110 HC (4RM)	6
	POWERFARM 90 HC (2RM)	4
	POWERFARM 90 (4RM)	4
	POWERMONDIAL 115	1
	POWERMONDIAL 120	5
	REX 100 F 4WD	25
	REX 100 GE 4WD	6
	REX 100 GT 4WD	13
	REX 110 F 4WD	14
	REX 110 GT 4WD	7
	REX 120 F 4WD	4
	REX 120 GT 4WD	3
	REX 70 F 2WD TECHNO	1
	REX 70 F 4WD	1
	REX 80 F 2WD TECHNO	2
	REX 80 F 4WD	18
	REX 80 F 4WD TECHNO	2
	REX 80 GE 4WD	3
	REX 80 GE 4WD TECHNO	1
	REX 90 F 4WD	66
	REX 90 GE 4WD	3
	REX 90 GT 4WD	9
REX 90 S 4WD	7	
TECHNOFARM 80 4WD	14	
TECHNOFARM 80 4WD T	2	
TREKKER 105 M (TIPO T3)	7	
1-25 M 4RM	2	
1-35 M	2	
1-35 M (4RM)	1	



Periodo: 01-ENE-2014 al 31-DIC-2014

MARCA	MODELO	UNIDADES
LANDINI	1-40 M	1
	1-50 F	1
	1-75 CM (2RM)	1
	4-100	5
	4-105	1
	4545 VRM	1
	4630 ISM	1
	4645 VRM	2
	4655 VRM	5
	5-100H 4WD (ER4L/*)	3
	5-110H 2WD (ER5L/*)	1
	5-110H 4WD	1
	5-110H 4WD (ER6L/*)	11
	5-115H 4WD	4
	5-115H 4WD (ES8L/*, ER8L/*)	1
	6-130C	1
	6450 ISM	2
	6475 VRM	1
		TOTAL MARCA
LINDNER	GEOTRAC 114	1
	TOTAL MARCA	1
LINHAI	LH 1630-2	2
	TOTAL MARCA	2
LS	R-36I	1
	R-50	1
	TOTAL MARCA	2
MAHINDRA	254	2
	354	2
	404	8
	TOTAL MARCA	12
MANITOU	MLT 630 T - TRACT CE	1
	MLT 634 120 LSU - CE EN1500	1
	MLT 634 120 LSU - CE EN15000	2
	MLT 634 120 LSU PS ST3B	1
	MLT 634 120 LSU ST3B	4
	MLT 735 T LSU - CE EN15000	6
	MLT 735 120 LSU - CE EN15000	1
	MLT 735 120 LSU ST3B	3
	MLT 840 137 ST3B	2
	TOTAL MARCA	21
MASSEY FERGUSON	MF 3650 4RM	27
	MF 5410 4RM	4
	MF 5430 4RM	3
	MF 5435 4RM	2
	MF 5440 4RM	6
	MF 5445 4RM	1
	MF 5450 4RM	13
	MF 5455 4RM	6
	MF 5460 4RM	4
	MF 5460 4RM (E25D22GG1X3A, E	3
	MF 5470 4RM	2
	MF 5480 4RM	1
	MF 5609 2RM	1



Periodo: 01-ENE-2014 al 31-DIC-2014

MARCA	MODELO	UNIDADES
MASSEY FERGUSON	MF 5609 4RM	2
	MF 5609 4RM	1
	MF 5610 2RM	1
	MF 5610 4RM	20
	MF 5610 4RM	3
	MF 5611 2RM	3
	MF 5611 4RM	33
	MF 5612 4RM	48
	MF 5613 4RM	2
	MF 6465	1
	MF 6612	2
	MF 6613	2
	MF 6613 (W51B)	14
	MF 6613 (W51D)	8
	MF 6614	1
	MF 6615	2
	MF 6615	1
	MF 6615 (W53B)	17
	MF 6615 (W53D)	8
	MF 6616	5
	MF 6616	1
	MF 6616	1
	MF 7495	1
	MF 7614	9
	MF 7615 (X51B)	14
	MF 7615 (X51D)	1
	MF 7615 (X518)	1
	MF 7616	46
	MF 7616 (X52B)	12
	MF 7616 (X528)	2
	MF 7618	4
	MF 7618 (X54B)	2
	MF 7618 (X548)	26
	MF 7619	13
	MF 7619	8
	MF 7619	12
	MF 7620	1
	MF 7620	12
	MF 7622	3
	MF 7622	9
	MF 7624	16
	MF 7626	10
	MF 8670	1
	MF 8670	3
	3435 CFM	5
	3455 C (Tipo OTWM)	1
	3455 CFM	4
	3635 GE 4RM	1
	3635 S 4RM	2
	3640 F 4RM (55 KW)	1
	3640 F 4RM (62 KW)	11
	3640 GE 4RM (62 KW)	1
	3640 S 4RM (55 KW)	1



Periodo: 01-ENE-2014 al 31-DIC-2014

MARCA	MODELO	UNIDADES	
MASSEY FERGUSON	3640 S 4RM (62 KW)	2	
	3645 F 4RM	1	
	3645 S 4RM	1	
	3645 4RM	1	
	3650 F 4RM (36 KW)	1	
	3650 F 4RM (55 KW)	3	
	3650 F 4RM (69 KW)	30	
	3650 GE 4RM (55 KW)	2	
	3650 GE 4RM (69 KW)	5	
	3660 F 4RM (36 KW)	1	
	3660 F 4RM (55 KW)	3	
	3660 F 4RM (74,5 KW)	14	
	3660 GE 4RM (74,5 KW)	2	
	TOTAL MARCA		548
	MC CORMICK	C 100 MAX HC (4RM)	1
C 100 MAX (4RM)		10	
C 110 MAX HC (2RM)		1	
C 110 MAX HC (4RM)		1	
C 80 L 4WD		3	
C 80 L 4WD T		1	
C 90 MAX (4RM)		1	
F 100 XL 4WD		5	
F 100 4WD		2	
F 110 4WD		4	
F 120 4WD		1	
F 70 2WD		1	
F 70 2WD TECHNO		1	
F 70 4WD		3	
F 80 4WD		6	
F 90 GE 4WD		1	
F 90 N 4WD		3	
F 90 XL 4WD		1	
F 90 4WD		15	
F 90 4WD TECHNO		1	
GM 50 4WD		5	
GM 55 4WD		1	
MC 115		2	
MTX 120		1	
T 105 M (TIPO T3)		1	
T 105 (TIPO T3)		2	
T 115 MAX 4WD		1	
X10.25 M (4RM)		1	
X10.25M		1	
X4.60		1	
X50.40 4WD (ER6C/*)		2	
X50.50 4WD (ES8C/*, ER8C/*)		1	
X60.50		4	
X7.460		1	
X7.660		2	
X7.670	3		
X7.680	3		
TOTAL MARCA		94	
MERLO	MF 30.6 CL2	1	



Periodo: 01-ENE-2014 al 31-DIC-2014

MARCA	MODELO	UNIDADES
MERLO	MF 30.9 CL2	1
	P 34.10 TOP (F 28 TDT 02)	1
	TOTAL MARCA	3
MX	HS-204	2
	HS-204-2	1
	TOTAL MARCA	3
NEW HOLLAND	BOOMER 25	5
	BOOMER 30	2
	BOOMER 3045	1
	BOOMER 35	21
	BOOMER 40	5
	BOOMER 50	12
	LM5030	1
	LM5040	1
	LM5060	1
	LM7.35	2
	TD 5.105 4WD	5
	TD 5.115 4WD	10
	TD 5.95 2WD	3
	TD 5.95 4WD	6
	TD3.50 4WD	20
	TD4020 F	18
	TD4030 F	19
	TD4040 F	98
	TD5010 4WD	1
	TD5050 4WD	15
	TD5.105 4WD	22
	TD5.115 4WD	35
	TD5.65 2WD	1
	TD5.65 4WD	1
	TD5.75 4WD	3
	TD5.85 2WD	1
	TD5.85 4WD	13
	TD5.95 2WD	40
	TD5.95 4WD	60
	TK4040 M	7
	TK4060	22
	T1570	4
	T3010	3
	T3030	22
	T3040	1
	T3.50 F 4WD	4
T3.55 F 4WD	2	
T3.65 F 4WD	1	
T3.75 F 4WD	7	
T4020 V 4WD	3	
T4020 4WD	1	
T4030 F 4WD	1	
T4030 N 4WD (JEHS4B, JEHT4B,	1	
T4030 V 4WD	1	
T4030 4WD	3	
T4040 F 4WD	14	
T4040 N 4WD	19	



Periodo: 01-ENE-2014 al 31-DIC-2014

MARCA	MODELO	UNIDADES
NEW HOLLAND	T4040 V 4WD	1
	T4040 4WD	4
	T4050 F 4WD	12
	T4050 N 4WD	2
	T4050 2WD	1
	T4050 4WD	75
	T4060 F 4WD	5
	T4.105 F 4WD	42
	T4.105 N 4WD	3
	T4.105 4WD	17
	T4.105 4WD (TIPO JT)	12
	T4.115 4WD	2
	T4.55 4WD	3
	T4.65 V 4WD	4
	T4.65 4WD	1
	T4.75 F 4WD	4
	T4.75 F 4WD	3
	T4.75 N 4WD (JEAS4B, JEAT4B,	5
	T4.75 N 4WD (JEHS4B, JEHT4B,	1
	T4.75 V 4WD (JEEV4B, JEEC4B	6
	T4.75 4WD	4
	T4.85 F 4WD	68
	T4.85 N 4WD	54
	T4.85 V 4WD	1
	T4.85 4WD	5
	T4.85 4WD (TIPO JT)	1
	T4.95 F 2WD	2
	T4.95 F 4WD	140
	T4.95 N 2WD	1
	T4.95 N 4WD	28
	T4.95 V 4WD	1
	T4.95 4WD	19
	T4.95 4WD (TIPO JT)	10
	T5050 4WD	2
	T5060 4WD	1
	T5070 4WD	129
	T5.105 (TIPO JJ)	15
	T5.105 (72 KW)	1
	T5.105 (79 KW)	17
	T5.115 (TIPO JJ)	29
	T5.115 (84 KW)	20
	T5.95 (TIPO JJ)	7
	T5.95 (73 KW)	18
	T6020 4WD (BDCR7B, BDCRFB, E	9
	T6020 4WD (BDGC7B, BDGCFB, E	60
	T6070 4WD (BDMC7B, BDMCFB, E	2
	T6.120	4
	T6.120	21
	T6.140 AC	1
	T6.140 (BDSC7B, BDSCFB, BDSC	4
	T6.150	3
	T6.150 AC	2
	T6.155	3



Periodo: 01-ENE-2014 al 31-DIC-2014

MARCA	MODELO	UNIDADES
NEW HOLLAND	T6.155	7
	T6.160	1
	T6.160	3
	T6.160 AC	3
	T6.160 AC (VERSION M0)	3
	T6.160 AC (VERSION M2)	2
	T6.165	4
	T6.165	39
	T6.175	3
	T6.175	36
	T7060	1
	T7.170	3
	T7.170	7
	T7.185	8
	T7.185	56
	T7.200	12
	T7.200	51
	T7.210	43
	T7.210	57
	T7.220	8
	T7.220	4
	T7.235	5
	T7.235	12
	T7.250	67
	T7.250	21
	T7.260	1
	T7.260	5
	T7.270	27
	T7.270	2
	T8.300	4
	T8.300	1
	T8.330	3
	T8.330	1
T8.360	3	
T8.390	2	
T8.420 AC	1	
TOTAL MARCA		1929
PASQUALI	EOS V5.65	3
	EOS 5.50	1
	EOS 5.60	14
	EOS 5.65	1
	EOS 6.50	3
	EOS 6.60	6
	EOS 6.65	1
	ERA 9.30	1
	ERA 9.30	3
	ERA 9.40	1
	ERA 9.40	6
	MARS V 7.75	1
	MARS 7.85 AR EP	1
	MARS 7.95 AR EP	1
	ORION 7.85 EP	4
	ORION 7.95 DS EP	1



Periodo: 01-ENE-2014 al 31-DIC-2014

MARCA	MODELO	UNIDADES
PASQUALI	ORION 7.95 EP	2
	ORION 8.95 SDT RS EP	2
	SIENA K5.30	5
	SIENA K5.40	23
	SIENA K5.60	4
	SIENA K6.30	3
	SIENA K6.40	12
	SIENA K6.60	3
	VANTH 5.40	1
	VANTH 6.40	1
TOTAL MARCA		104
POLARIS	RANGER DIESEL 800	6
	RANGER 400	2
	RANGER 570	1
	RANGER 800	1
	SPORTSMAN	10
	SPORTSMAN 570 EPS	8
	SPORTSMAN 800 6X6	1
TOTAL MARCA		29
REFORM	METRAC H7 SX	1
	MULI T5	1
TOTAL MARCA		2
SAME	ARGON 3 75	2
	ARGON 3 75 2RM	1
	ARGON 3 80	24
	ARGON 3 80 2RM	2
	DORADO 3 100	31
	DORADO 3 80 CLASSIC	1
	DORADO 3 90	8
	DORADO 3 90 CLASSIC	28
	DORADO 3 90 CLASSIC	1
	DORADO 3 90 CLASSIC 2WD	1
	DORADO 90.4 CLASSIC	2
	EXPLORER 105.4	1
	EXPLORER 115.4	1
	EXPLORER 3 100 DT	2
	EXPLORER 3 100 TB	29
	EXPLORER 3 105	44
	EXPLORER 3 105 T CLASSIC	13
	EXPLORER 3 105 T CLASSIC (2R)	1
	EXPLORER 3 110 DT	1
	EXPLORER 3 85 DT	2
	EXPLORER 3 90	8
	EXPLORER 3 90 T CLASSIC	1
	FORTIS 150	3
	FORTIS 160	1
	FRUTTETO 3 S 100	2
	FRUTTETO 3 S 110	1
	FRUTTETO 3 S 90	15
	FRUTTETO 3 S 90.3	5
	FRUTTETO 3 V 110	1
	FRUTTETO 3 100	32
	FRUTTETO 3 100 CLASSIC	27



TRACTORES INSCRITOS POR MARCAS Y MODELOS

MAQUINARIA NUEVA

Periodo: 01-ENE-2014 al 31-DIC-2014

MARCA	MODELO	UNIDADES
SAME	FRUTTETO 3 110	38
	FRUTTETO 3 70 CLASSIC	3
	FRUTTETO 3 80	1
	FRUTTETO 3 80 CLASSIC	11
	FRUTTETO 3 80.4 CLASSIC	6
	FRUTTETO 3 90	45
	FRUTTETO 3 90 CLASSIC	38
	IRON 115 DCR	1
	KRYPTON3 100F	6
	KRYPTON3 110 SIX	3
	LASER 3 160	3
	SILVER 3 100	1
	SILVER 3 110	1
	SOLARIS 35 4WD	1
	SOLARIS 45	1
	SOLARIS 45 4WD	1
	SOLARIS 55 4WD	32
	TIGER 75	4
	VIRTUS INFINITY 110 4WD	1
	VIRTUS J 120	1
	VIRTUS 100	2
	WALKER 30	2
	WALKER 50	1
TOTAL MARCA		494
SONALIKA	SOLIS 50 DT (MOTOR 3102 EL)	2
	SOLIS 60 DT	1
	SOLIS 90 DT	2
TOTAL MARCA		5
TARAL	TARAL 855	1
	TARAL-AGRIMAC 855	5
TOTAL MARCA		6
TONG YANG	T1003	4
	T273 HST	4
	T303	3
	T353	2
	T503	2
	T603	2
	T903	1
TOTAL MARCA		18
TRAPPER	HS-204	4
	TOTAL MARCA	
VALPADANA	96105 ARR	2
	9695 ARR	7
	TOTAL MARCA	
VALTRA	A 72 (4WD)	1
	A 83	1
	A 93	17
	A 93	1
	N 101 (VERSIONES DR)	1
	N 103	14
	N 103	17
	N 113	21
	N 122	1



TRACTORES INSCRITOS POR MARCAS Y MODELOS

MAQUINARIA NUEVA

Periodo: 01-ENE-2014 al 31-DIC-2014

MARCA	MODELO	UNIDADES
VALTRA	N 123	13
	N 123 (F)	1
	N 123 (S)	1
	N 143	21
	N 163	6
	N 93	3
	T 133	1
	T 153 (FH-5, SH-5, FH-4, SH-	23
	T 153 (FV5, SV5, FD5, SD5, F	1
	T 163 E	8
	T 173	7
	T 183	17
	T 203	2
	T 213	5
TOTAL MARCA		183
YAGMUR	AGRIFARM 350 4RM	1
	AGRIFARM 450 4RM	3
	AGRIFARM 550 4RM	7
TOTAL MARCA		11
YANMAR	EF 227	1
	EF 230	1
	EF 233	1
	GK 160	3
	GK 200	2
TOTAL MARCA		8
ZETOR	FORTERRA 125	1
	FORTERRA 125 (F4G4L41)	1
	FORTERRA 140 HSX (F5G4L42)	1
	MAJOR 80 4WD	1
	PROXIMA POWER 120 (S4B4L4)	1
	PROXIMA POWER 95	1
	PROXIMA 100 4WD (P4B4JXX, P4	2
TOTAL MARCA		8
TOTAL TRACTORES		10004

ANEXO N° 6

**CAMBIO DE TITULARIDAD DE TRACTORES,
COSECHADORAS DE CEREALES Y REMOLQUES
USADOS POR CC.AA. Y ANTIGÜEDAD**



MAQUINARIA INSCRITA POR COMUNIDADES AUTÓNOMAS

CAMBIO DE TITULARIDAD SEGÚN LA ANTIGÜEDAD DE LAS MÁQUINAS

Periodo: 01-ENE-2014 al 31-DIC-2014

TRACTORES

	0-2 AÑOS	3-5 AÑOS	6-10 AÑOS	11-15 AÑOS	16-20 AÑOS	>20 AÑOS	Sin fecha 1ª inscripción	TOTAL
Andalucía	258	170	602	684	554	1745	0	4014
Aragón	63	52	188	215	206	980	0	1704
Principado de Asturias	12	13	48	91	124	476	0	764
Illes Balears	8	18	53	51	60	154	0	344
Canarias	4	16	41	17	7	8	0	93
Cantabria	4	5	21	47	50	124	0	251
Castilla y León	112	112	375	422	466	1864	0	3351
Castilla - La Mancha	112	91	377	459	385	2228	0	3653
Cataluña	95	89	245	264	229	1200	0	2122
Comunitat Valenciana	29	65	167	254	172	842	0	1529
Extremadura	40	60	169	230	174	893	0	1566
Galicia	63	95	247	371	399	3280	0	4455
Comunidad de Madrid	1	11	22	31	26	110	0	201
Region de Murcia	42	49	162	171	112	381	0	917
Comunidad Foral de Navarra	22	10	71	79	71	280	0	533
Pais Vasco	6	17	44	54	57	204	0	382
La Rioja	12	11	64	82	72	184	0	425
TOTALES	883	884	2896	3522	3164	14953	0	26304



MAQUINARIA INSCRITA POR COMUNIDADES AUTÓNOMAS

CAMBIO DE TITULARIDAD SEGÚN LA ANTIGÜEDAD DE LAS MÁQUINAS

Periodo: 01-ENE-2014 al 31-DIC-2014

COSECHADORAS DE CEREALES

	0-2 AÑOS	3-5 AÑOS	6-10 AÑOS	11-15 AÑOS	16-20 AÑOS	>20 AÑOS	Sin fecha 1ª inscripción	TOTAL
Andalucía	12	3	19	32	26	48	0	140
Aragón	4	7	28	23	31	96	0	189
Illes Balears	0	0	1	0	1	12	0	14
Castilla y León	9	21	60	77	44	91	0	302
Castilla - La Mancha	4	6	24	59	42	98	0	233
Cataluña	6	8	9	18	21	62	0	124
Comunitat Valenciana	1	1	3	1	0	18	0	24
Extremadura	2	3	5	9	5	17	0	41
Galicia	0	0	2	0	2	22	0	26
Comunidad de Madrid	1	0	1	2	2	6	0	12
Region de Murcia	0	0	1	1	1	5	0	8
Comunidad Foral de Navarra	1	1	4	7	6	8	0	27
Pais Vasco	1	1	1	3	4	9	0	19
La Rioja	0	1	2	3	3	12	0	21
TOTALES	41	52	160	235	188	504	0	1180



MAQUINARIA INSCRITA POR COMUNIDADES AUTÓNOMAS

CAMBIO DE TITULARIDAD SEGÚN LA ANTIGÜEDAD DE LAS MÁQUINAS

Periodo: 01-ENE-2014 al 31-DIC-2014

REMOLQUES

	0-2 AÑOS	3-5 AÑOS	6-10 AÑOS	11-15 AÑOS	16-20 AÑOS	>20 AÑOS	Sin fecha 1ª inscripción	TOTAL
Andalucía	46	67	199	294	202	460	0	1268
Aragón	14	19	68	73	70	486	0	730
Principado de Asturias	2	8	14	22	11	87	0	144
Illes Balears	0	4	5	9	2	20	0	40
Canarias	0	0	0	1	0	0	0	1
Cantabria	4	1	0	3	2	24	0	34
Castilla y León	36	62	156	206	124	909	0	1493
Castilla - La Mancha	29	39	125	297	115	1080	0	1685
Cataluña	19	17	81	79	78	388	0	662
Comunitat Valenciana	6	8	40	43	35	238	0	370
Extremadura	18	31	70	85	57	286	0	548
Galicia	36	40	98	159	162	846	0	1341
Comunidad de Madrid	1	7	9	7	5	41	0	70
Region de Murcia	1	2	18	30	13	43	0	107
Comunidad Foral de Navarra	7	3	16	58	20	122	0	226
Pais Vasco	2	3	15	26	21	88	0	155
La Rioja	5	5	17	41	36	138	0	242
TOTALES	226	316	931	1433	953	5256	0	9116

ANEXO N° 7

**MAQUINARIA AUTOMOTRIZ DE RECOLECCION
POR TIPOS, CC.AA. Y PROVINCIAS**



MAQUINARIA AUTOMOTRIZ DE RECOLECCIÓN INSCRITA POR COMUNIDADES AUTÓNOMAS

MAQUINARIA NUEVA

Periodo: 01-ENE-2014 al 31-DIC-2014

	CEREALES	FORRAJE	PATATAS	REMOLACHA	ALGODÓN	VENDIMIADORAS	HORTALIZAS	MADERA	VIBRADORES	PLATAFORMAS	BARREDORAS	OTRAS MAQ. RECOLEC.	TOTAL RECOLEC.
Andalucía	41	1	0	0	0	10	2	0	21	3	10	1	89
Aragón	56	2	0	0	0	7	0	1	0	1	0	0	67
Principado de Asturias	0	0	0	0	0	0	0	7	0	0	0	0	7
Cantabria	0	0	0	0	0	0	0	3	0	0	0	0	3
Castilla y León	124	3	1	1	0	12	0	1	0	18	0	0	160
Castilla - La Mancha	50	1	0	0	0	24	1	0	1	0	0	0	77
Cataluña	46	1	0	0	0	7	0	0	0	16	0	0	70
Comunitat Valenciana	2	0	0	0	0	2	1	0	0	0	0	0	5
Extremadura	9	0	0	0	0	5	1	1	0	5	0	13	34
Galicia	0	18	0	0	0	0	0	14	0	0	0	1	33
Comunidad de Madrid	3	0	0	0	0	0	0	0	0	0	0	0	3
Region de Murcia	1	0	0	0	0	3	12	0	0	8	0	1	25
Comunidad Foral de Navarra	18	0	0	0	0	4	1	0	0	1	0	0	24
Pais Vasco	4	0	0	0	0	1	0	3	0	0	0	0	8
La Rioja	6	0	0	1	0	2	0	0	0	0	0	0	9
TOTAL	360	26	1	2	0	77	18	30	22	52	10	16	614



MAQUINARIA AUTOMOTRIZ DE RECOLECCIÓN INSCRITA POR PROVINCIAS Y COMUNIDADES AUTÓNOMAS

MAQUINARIA NUEVA

Periodo: 01-ENE-2014 al 31-DIC-2014

	CEREALES	FORRAJE	PATATAS	REMOLACHA	ALGODÓN	VENDIMIADORAS	HORTALIZAS	MADERA	VIBRADORES	PLATAFORMAS	BARREDORAS	OTRAS MAQ. RECOLEC.	TOTAL RECOLEC.
Almería	1	0	0	0	0	0	1	0	0	0	0	1	3
Cádiz	10	0	0	0	0	0	1	0	0	0	0	0	11
Córdoba	6	1	0	0	0	0	5	0	0	0	0	1	13
Granada	5	0	0	0	0	0	0	0	0	3	3	0	11
Huelva	2	0	0	0	0	0	0	0	0	0	0	0	2
Jaén	4	0	0	0	0	0	0	0	0	17	0	9	30
Málaga	2	0	0	0	0	0	0	0	0	1	0	0	3
Sevilla	11	0	0	0	0	0	4	1	0	0	0	0	16
Andalucía	41	1	0	0	0	10	2	0	21	3	10	1	89
Huesca	18	0	0	0	0	0	1	0	0	0	0	0	19
Teruel	16	0	0	0	0	0	0	0	1	0	0	0	17
Zaragoza	22	2	0	0	0	0	6	0	0	0	1	0	31
Aragón	56	2	0	0	0	7	0	1	0	0	1	0	67
Asturias	0	0	0	0	0	0	0	0	7	0	0	0	7
Principado de Asturias	0	0	0	0	0	0	0	0	7	0	0	0	7
Cantabria	0	0	0	0	0	0	0	0	3	0	0	0	3
Cantabria	0	0	0	0	0	0	0	0	3	0	0	0	3
Ávila	4	1	0	0	0	0	0	0	0	0	0	0	5
Burgos	28	0	1	0	0	0	0	0	0	0	0	0	29
León	8	2	0	0	0	0	0	0	0	0	3	0	13
Palencia	16	0	0	0	0	0	0	0	0	0	0	0	16
Salamanca	7	0	0	0	0	0	0	0	0	0	0	0	7
Segovia	13	0	0	0	0	0	0	0	0	0	0	0	13
Soria	16	0	0	0	0	0	0	0	1	0	15	0	32
Valladolid	21	0	0	1	0	0	12	0	0	0	0	0	34
Zamora	11	0	0	0	0	0	0	0	0	0	0	0	11
Castilla y León	124	3	1	1	0	12	0	1	0	0	18	0	160



MAQUINARIA AUTOMOTRIZ DE RECOLECCIÓN INSCRITA POR PROVINCIAS Y COMUNIDADES AUTÓNOMAS

MAQUINARIA NUEVA

Periodo: 01-ENE-2014 al 31-DIC-2014

	CEREALES	FORRAJE	PATATAS	REMOLACHA	ALGODÓN	VENDIMIADORAS	HORTALIZAS	MADERA	VIBRADORES	PLATAFORMAS	BARREDORAS	OTRAS MAQ. RECOLEC.	TOTAL RECOLEC.
Albacete	13	0	0	0	0	0	5	0	0	0	0	0	18
Ciudad Real	10	0	0	0	0	0	8	1	0	1	0	0	20
Cuenca	10	0	0	0	0	0	4	0	0	0	0	0	14
Guadalajara	9	1	0	0	0	0	0	0	0	0	0	0	10
Toledo	8	0	0	0	0	0	7	0	0	0	0	0	15
Castilla - La Mancha	50	1	0	0	0	0	24	1	0	1	0	0	77
Barcelona	5	0	0	0	0	0	5	0	0	0	0	0	10
Girona	2	0	0	0	0	0	0	0	0	0	1	0	3
Lleida	35	1	0	0	0	0	2	0	0	0	15	0	53
Tarragona	4	0	0	0	0	0	0	0	0	0	0	0	4
Cataluña	46	1	0	0	0	0	7	0	0	0	16	0	70
Alicante/Alacant	2	0	0	0	0	0	1	0	0	0	0	0	3
Valencia/València	0	0	0	0	0	0	1	1	0	0	0	0	2
Comunitat Valenciana	2	0	0	0	0	0	2	1	0	0	0	0	5
Badajoz	9	0	0	0	0	0	5	1	1	0	5	0	21
Cáceres	0	0	0	0	0	0	0	0	0	0	0	13	13
Extremadura	9	0	0	0	0	0	5	1	1	0	5	0	34
A Coruña	0	9	0	0	0	0	0	0	5	0	0	0	14
Lugo	0	7	0	0	0	0	0	0	6	0	0	1	14
Ourense	0	0	0	0	0	0	0	0	2	0	0	0	2
Pontevedra	0	2	0	0	0	0	0	0	1	0	0	0	3
Galicia	0	18	0	0	0	0	0	0	14	0	0	1	33
Madrid	3	0	0	0	0	0	0	0	0	0	0	0	3
Comunidad de Madrid	3	0	0	0	0	0	0	0	0	0	0	0	3
Murcia	1	0	0	0	0	0	3	12	0	0	8	0	25
Region de Murcia	1	0	0	0	0	0	3	12	0	0	8	0	25
Navarra	18	0	0	0	0	0	4	1	0	0	1	0	24
Comunidad Foral de Navar	18	0	0	0	0	0	4	1	0	0	1	0	24
Araba/Álava	4	0	0	0	0	0	1	0	0	0	0	0	5
Bizkaia	0	0	0	0	0	0	0	0	3	0	0	0	3
Pais Vasco	4	0	0	0	0	0	1	0	3	0	0	0	8



MAQUINARIA AUTOMOTRIZ DE RECOLECCIÓN INSCRITA POR PROVINCIAS Y COMUNIDADES AUTÓNOMAS

MAQUINARIA NUEVA

Periodo: 01-ENE-2014 al 31-DIC-2014

	CEREALES	FORRAJE	PATATAS	REMOLACHA	ALGODÓN	VENDIMIADORAS	HORTALIZAS	MADERA	VIBRADORES	PLATAFORMAS	BARREDORAS	OTRAS MAQ. RECOLEC.	TOTAL RECOLEC.
La Rioja	6	0	0	1	0	2	0	0	0	0	0	0	9
La Rioja	6	0	0	1	0	2	0	0	0	0	0	0	9
TOTAL	360	26	1	2	0	77	18	30	22	52	10	16	614

ANEXO N° 8

**OTRAS MAQUINAS AUTOMOTRICES POR TIPOS,
CC.AA. Y PROVINCIAS**



OTRAS MÁQUINAS AUTOMOTRICES INSCRITAS POR COMUNIDADES AUTÓNOMAS

MAQUINARIA NUEVA

Periodo: 01-ENE-2014 al 31-DIC-2014

	EQUIPOS DE CARGA	TRACTOCARROS	MOTOCULTORES	MOTOAZADAS	MOTOSEGADORAS	OTRAS MOTOMÁQUINAS	OTRAS MÁQUINAS AUTOMOTRICES	TOTAL
Andalucía	95	6	6	17	0	1	6	131
Aragón	24	1	2	0	0	0	1	28
Principado de Asturias	6	3	1	0	3	0	8	21
Illes Balears	1	0	0	3	0	0	0	4
Canarias	21	0	7	8	1	0	1	38
Cantabria	1	1	0	1	5	0	2	10
Castilla y León	75	0	3	0	0	0	3	81
Castilla - La Mancha	22	1	2	0	0	0	1	26
Cataluña	43	3	1	0	0	0	2	49
Comunitat Valenciana	8	0	1	4	0	0	6	19
Extremadura	8	0	2	0	0	0	2	12
Galicia	13	8	162	0	1	0	39	223
Comunidad de Madrid	3	3	1	1	0	0	1	9
Region de Murcia	7	1	0	2	0	0	4	14
Comunidad Foral de Navarra	8	4	3	0	0	0	0	15
Pais Vasco	6	3	4	2	3	0	1	19
La Rioja	4	0	1	0	0	0	2	7
TOTAL	345	34	196	38	13	1	79	706



OTRAS MÁQUINAS AUTOMOTRICES INSCRITAS POR PROVINCIAS Y COMUNIDADES AUTÓNOMAS

MAQUINARIA NUEVA

Periodo: 01-ENE-2014 al 31-DIC-2014

	EQUIPOS DE CARGA	TRACTOCARROS	MOTOCULTORES	MOTOAZADAS	MOTOSEGADORAS	OTRAS MOTOMÁQUINAS	OTRAS MÁQUINAS AUTOMOTRICES	TOTAL
Almería	37	1	3	15	0	0	5	61
Cádiz	5	0	0	0	0	0	0	5
Córdoba	8	0	0	0	0	0	0	8
Granada	21	0	3	2	0	1	0	27
Huelva	3	0	0	0	0	0	1	4
Jaén	13	4	0	0	0	0	0	17
Málaga	6	1	0	0	0	0	0	7
Sevilla	2	0	0	0	0	0	0	2
Andalucía	95	6	6	17	0	1	6	131
Huesca	7	0	0	0	0	0	0	7
Teruel	4	1	0	0	0	0	0	5
Zaragoza	13	0	2	0	0	0	1	16
Aragón	24	1	2	0	0	0	1	28
Asturias	6	3	1	0	3	0	8	21
Principado de Asturias	6	3	1	0	3	0	8	21
Illes Balears	1	0	0	3	0	0	0	4
Illes Balears	1	0	0	3	0	0	0	4
Las Palmas	9	0	0	1	0	0	1	11
Santa Cruz de Tenerife	12	0	7	7	1	0	0	27
Canarias	21	0	7	8	1	0	1	38
Cantabria	1	1	0	1	5	0	2	10
Cantabria	1	1	0	1	5	0	2	10



OTRAS MÁQUINAS AUTOMOTRICES INSCRITAS POR PROVINCIAS Y COMUNIDADES AUTÓNOMAS

MAQUINARIA NUEVA

Periodo: 01-ENE-2014 al 31-DIC-2014

	EQUIPOS DE CARGA	TRACTOCARROS	MOTOCULTORES	MOTOAZADAS	MOTOSEGADORAS	OTRAS MOTOMÁQUINAS	OTRAS MÁQUINAS AUTOMOTRICES	TOTAL
Ávila	9	0	0	0	0	0	0	9
Burgos	5	0	0	0	0	0	0	5
León	12	0	1	0	0	0	1	14
Palencia	13	0	0	0	0	0	1	14
Salamanca	7	0	1	0	0	0	1	9
Segovia	11	0	0	0	0	0	0	11
Soria	3	0	0	0	0	0	0	3
Valladolid	9	0	0	0	0	0	0	9
Zamora	6	0	1	0	0	0	0	7
Castilla y León	75	0	3	0	0	0	3	81
Albacete	6	0	1	0	0	0	0	7
Ciudad Real	5	0	0	0	0	0	1	6
Cuenca	1	0	0	0	0	0	0	1
Guadalajara	6	0	0	0	0	0	0	6
Toledo	4	1	1	0	0	0	0	6
Castilla - La Mancha	22	1	2	0	0	0	1	26
Barcelona	9	1	0	0	0	0	0	10
Girona	6	0	1	0	0	0	0	7
Lleida	25	2	0	0	0	0	2	29
Tarragona	3	0	0	0	0	0	0	3
Cataluña	43	3	1	0	0	0	2	49
Alicante/Alacant	3	0	0	2	0	0	5	10
Castellón/Castelló	2	0	0	1	0	0	0	3
Valencia/València	3	0	1	1	0	0	1	6
Comunitat Valenciana	8	0	1	4	0	0	6	19
Badajoz	5	0	1	0	0	0	1	7
Cáceres	3	0	1	0	0	0	1	5
Extremadura	8	0	2	0	0	0	2	12



OTRAS MÁQUINAS AUTOMOTRICES INSCRITAS POR PROVINCIAS Y COMUNIDADES AUTÓNOMAS

MAQUINARIA NUEVA

Periodo: 01-ENE-2014 al 31-DIC-2014

	EQUIPOS DE CARGA	TRACTOCARROS	MOTOCULTORES	MOTOAZADAS	MOTOSEGADORAS	OTRAS MOTOMÁQUINAS	OTRAS MÁQUINAS AUTOMOTRICES	TOTAL
A Coruña	2	0	33	0	0	0	21	56
Lugo	6	0	2	0	1	0	17	26
Ourense	2	1	8	0	0	0	0	11
Pontevedra	3	7	119	0	0	0	1	130
Galicia	13	8	162	0	1	0	39	223
Madrid	3	3	1	1	0	0	1	9
Comunidad de Madrid	3	3	1	1	0	0	1	9
Murcia	7	1	0	2	0	0	4	14
Region de Murcia	7	1	0	2	0	0	4	14
Navarra	8	4	3	0	0	0	0	15
Comunidad Foral de Navar	8	4	3	0	0	0	0	15
Araba/Álava	4	0	0	0	0	0	0	4
Bizkaia	1	1	2	2	1	0	0	7
Gipuzkoa	1	2	2	0	2	0	1	8
Pais Vasco	6	3	4	2	3	0	1	19
La Rioja	4	0	1	0	0	0	2	7
La Rioja	4	0	1	0	0	0	2	7
TOTAL	345	34	196	38	13	1	79	706

ANEXO N° 9

**DISTRIBUCION DE LA MAQUINARIA AUTOMOTRIZ
DE RECOLECCION POR TIPOS Y MARCAS
COMERCIALES**



MAQUINARIA AUTOMOTRIZ DE RECOLECCIÓN INSCRITA POR MARCAS

MAQUINARIA NUEVA

Periodo: 01-ENE-2014 al 31-DIC-2014

	CEREALES	FORRAJE	PATATAS	REMOLACHA	ALGODÓN	VENDIMIADORAS	HORTALIZAS	MADERAS	VIBRADORES	PLATAFORMAS	BARREDORAS	OTRAS MAQ. RECOLEC.	TOTAL RECOLEC.
ALJORRA, TALLERE	0	0	0	0	0	0	1	0	0	0	0	0	1
BLAYPE	0	0	0	0	0	0	0	0	0	0	0	1	1
BOSCO VITTORIO	0	0	0	0	0	0	0	0	0	0	1	0	1
CASE IH	8	0	0	0	0	0	0	0	0	0	0	0	8
CLAAS	118	12	0	0	0	0	0	0	0	0	0	0	130
COMAN	0	0	0	0	0	0	0	0	0	0	0	2	2
CRISPE	0	0	0	0	0	0	0	0	6	0	5	0	11
DECLOET	0	0	0	0	0	0	0	0	0	0	0	5	5
DEUTZ-FAHR	14	0	0	0	0	0	0	0	0	0	0	0	14
DINGO	0	0	0	0	0	0	0	8	0	0	0	0	8
FEN.DERR	0	0	0	0	0	0	0	0	0	0	4	0	4
FENDT	34	0	0	0	0	0	0	0	0	0	0	0	34
FORCAR	0	0	0	0	0	0	0	2	0	0	0	0	2
FRUITAR	0	0	0	0	0	0	0	0	0	2	0	0	2
G.P.C.	0	0	0	0	0	0	1	0	0	0	0	0	1
GRAU SYSTEM	0	0	0	0	0	0	1	0	0	0	0	0	1
GREGOIRE	0	0	0	0	0	14	0	0	0	0	0	0	14
GRIMME	0	0	1	0	0	0	0	0	0	0	0	0	1
GUARESI	0	0	0	0	0	0	2	0	0	0	0	0	2
GUERRA	0	0	0	0	0	0	0	1	0	0	0	0	1
HARVETEC	0	0	0	0	0	0	9	0	0	0	0	0	9
HITACHI	0	0	0	0	0	0	0	1	0	0	0	0	1
HOLMER	0	0	0	1	0	0	0	0	0	0	0	0	1
HORTECH	0	0	0	0	0	0	0	0	0	0	0	1	1
IDM	0	0	0	0	0	0	0	0	0	3	0	0	3
JOHN DEERE	83	4	0	0	0	0	0	6	0	0	0	0	93
KOMATSU	0	0	0	0	0	0	0	2	0	0	0	0	2
KRONE	0	0	0	0	0	0	0	0	0	0	0	1	1
LAVERDA	1	0	0	0	0	0	0	0	0	0	0	0	1
LOGSET	0	0	0	0	0	0	0	2	0	0	0	0	2
MORESIL	0	0	0	0	0	0	0	0	6	0	0	0	6



MAQUINARIA AUTOMOTRIZ DE RECOLECCIÓN INSCRITA POR MARCAS

MAQUINARIA NUEVA

Periodo: 01-ENE-2014 al 31-DIC-2014

	CEREALES	FORRAJE	PATATAS	REMOLACHA	ALGODÓN	VENDIMIADORAS	HORTALIZAS	MADERAS	VIBRADORES	PLATAFORMAS	BARREDORAS	OTRAS MAQ. RECOLEC.	TOTAL RECOLEC.
NEW HOLLAND	102	10	0	0	0	45	0	0	0	0	0	0	157
ORTOMECA	0	0	0	0	0	0	2	0	0	0	0	0	2
PELLENC	0	0	0	0	0	18	0	0	8	0	0	0	26
PERENDREU	0	0	0	0	0	0	0	0	0	8	0	0	8
PLAMECA	0	0	0	0	0	0	0	0	0	8	0	0	8
PLOEGER	0	0	0	0	0	0	2	0	0	0	0	0	2
PONSSE	0	0	0	0	0	0	0	5	0	0	0	0	5
ROPA	0	0	0	1	0	0	0	0	0	0	0	0	1
SICMA	0	0	0	0	0	0	0	0	2	0	0	0	2
SPAPPERI	0	0	0	0	0	0	0	0	0	0	0	6	6
TECNOFRUIT	0	0	0	0	0	0	0	0	0	19	0	0	19
TIMBERPRO	0	0	0	0	0	0	0	1	0	0	0	0	1
VALMET	0	0	0	0	0	0	0	2	0	0	0	0	2
VILFRUIT	0	0	0	0	0	0	0	0	0	12	0	0	12
TOTAL	360	26	1	2	0	77	18	30	22	52	10	16	614

ANEXO Nº 10

**DISTRIBUCION DE OTRAS MAQUINAS
AUTOMOTRICES POR TIPOS Y MARCAS
COMERCIALES**



OTRAS MÁQUINAS AUTOMOTRICES INSCRITAS POR MARCAS

MAQUINARIA NUEVA

Período : 01-ENE-2014 a 31-DIC-2014

	EQUIPOS DE CARGA	TRACTOCARROS	MOTOCULTORES	MOTOAZADAS	MOTOSEGADORAS	OTRAS MOTOMÁQUINAS	OTRAS MÁQUINAS AUTOMOTRICES	TOTAL
AEBI	0	0	0	0	3	0	0	3
AGM	0	0	0	0	0	0	1	1
AGRIA	0	3	8	0	0	0	0	11
AGRIMAC	6	0	0	0	0	0	0	6
ALFA	0	2	29	0	0	0	0	31
AMATE	8	0	0	0	0	0	0	8
AMC	0	0	0	1	0	0	0	1
AUSA	35	1	0	0	0	0	0	36
AYERBE	0	0	0	1	0	0	0	1
BARBIERI	0	0	4	0	0	0	0	4
BASIC	0	0	0	2	0	0	0	2
BCS	0	0	4	0	4	0	0	8
BENASSI	0	0	0	4	0	0	0	4
BERTOLINI	1	0	7	4	0	0	0	12
BOBARD	0	0	0	0	0	0	1	1
BOBCAT	25	0	0	0	0	0	0	25
CAFFINI	0	0	0	0	0	0	1	1
CAMS	7	0	0	0	0	0	0	7
CANYCOM	1	0	0	0	0	0	0	1
CARON	0	5	0	0	0	0	0	5
CASE	4	0	0	0	0	0	0	4
CASORZO	0	0	0	4	0	0	0	4
CATERPILLAR	11	0	0	0	0	0	0	11
CHALLENGER	0	0	0	0	0	0	1	1
CHARGEUR PLUS	3	0	0	0	0	0	0	3
CLAAS	1	0	0	0	0	0	0	1
CORMIDI	1	0	0	0	0	0	0	1
DECLOET	0	0	0	0	0	0	1	1
DEUTZ-FAHR	1	0	0	0	0	0	0	1
DIECI	2	0	0	0	0	0	0	2



OTRAS MÁQUINAS AUTOMOTRICES INSCRITAS POR MARCAS

MAQUINARIA NUEVA

Período : 01-ENE-2014 a 31-DIC-2014

	EQUIPOS DE CARGA	TRACTOCARROS	MOTOCULTORES	MOTOAZADAS	MOTOSEGADORAS	OTRAS MOTOMÁQUINAS	OTRAS MÁQUINAS AUTOMOTRICES	TOTAL
ERREPPI	1	0	0	0	0	0	0	1
ETESIA	0	0	0	0	0	0	2	2
FARESIN	2	0	0	0	0	0	4	6
FIAT HITACHI	1	0	0	0	0	0	0	1
FORT	0	0	0	1	0	0	0	1
GRILLO	1	0	26	1	0	0	1	29
HIDROMEK	1	0	0	0	0	0	0	1
HITACHI	1	0	0	0	0	0	0	1
HONDA	2	0	0	10	0	1	2	15
IDM	0	0	0	0	0	0	14	14
ISEKI	0	0	0	0	0	0	1	1
ITALMIX	0	0	0	0	0	0	8	8
JCB	89	1	0	0	0	0	0	90
JLG	1	0	0	0	0	0	0	1
JOHN DEERE	0	2	0	0	0	0	0	2
KIPOR	3	0	0	0	0	0	0	3
KOMATSU	1	0	0	0	0	0	0	1
KUHN	0	0	0	0	0	0	8	8
LANDER	0	1	10	0	0	0	0	11
LELY	0	0	0	0	0	0	1	1
LINDE	1	0	0	0	0	0	0	1
MANITOU	69	0	0	0	0	0	0	69
MARUYAMA	2	0	0	0	0	0	0	2
MAZZOTTI	0	0	0	0	0	0	3	3
MECANO-MAR	2	0	0	0	0	0	0	2
MERLO	19	0	0	0	0	0	0	19
MGM	0	0	4	0	0	0	0	4
MGM LAMPACRESCI	0	0	6	0	0	0	0	6
MINITRACK	1	0	0	0	0	0	0	1
MINITRACK	1	0	0	0	0	0	0	1
MITSUBISHI	1	0	0	0	0	0	0	1



OTRAS MÁQUINAS AUTOMOTRICES INSCRITAS POR MARCAS

MAQUINARIA NUEVA

Período : 01-ENE-2014 a 31-DIC-2014

	EQUIPOS DE CARGA	TRACTOCARROS	MOTOCULTORES	MOTOAZADAS	MOTOSEGADORAS	OTRAS MOTOMÁQUINAS	OTRAS MÁQUINAS AUTOMOTRICES	TOTAL
MOVICAM	0	0	0	1	0	0	0	1
MX	0	11	0	0	0	0	0	11
NEW HOLLAND	4	0	0	0	0	0	0	4
NISSAN	2	0	0	0	0	0	0	2
OLEO-MAC	0	0	0	1	0	0	0	1
PALAZZANI	1	0	0	0	0	0	0	1
PASQUALI	0	0	3	0	0	0	0	3
PAZZAGLIA	0	0	0	0	0	0	1	1
PIVA	0	0	7	0	0	0	0	7
PLAMECA	0	0	0	0	0	0	1	1
POLARIS	0	3	0	0	0	0	0	3
PRECICULTURE	0	0	0	0	0	0	4	4
RAPID	0	0	0	0	5	0	0	5
R.M.H.	0	0	0	0	0	0	9	9
ROTECO	0	5	87	0	0	0	0	92
SCHAFFER	8	0	0	0	0	0	0	8
SENNEBOGEN	1	0	0	0	0	0	0	1
SOLO	0	0	0	0	1	0	0	1
SPORT GARDEN	0	0	0	1	0	0	0	1
STILL	1	0	0	0	0	0	0	1
STRAUTMANN	0	0	0	0	0	0	1	1
TAKEUCHI	2	0	0	0	0	0	0	2
TATOMA	0	0	0	0	0	0	13	13
TEREXLIFT	2	0	0	0	0	0	0	2
TIYA	0	0	0	1	0	0	0	1
TOYOTA	1	0	0	0	0	0	0	1
VILA GRANCHA	0	0	0	0	0	0	1	1
VOLVO	9	0	0	0	0	0	0	9
WEIDEMANN	8	0	0	0	0	0	0	8
WEIMA	0	0	0	2	0	0	0	2



OTRAS MÁQUINAS AUTOMOTRICES INSCRITAS POR MARCAS

MAQUINARIA NUEVA

Período : 01-ENE-2014 a 31-DIC-2014

	EQUIPOS DE CARGA	TRACTOCARROS	MOTOCULTORES	MOTOAZADAS	MOTOSEGADORAS	OTRAS MOTOMÁQUINAS	OTRAS MÁQUINAS AUTOMOTRICES	TOTAL
YALE	1	0	0	0	0	0	0	1
YANMAR	1	0	1	4	0	0	0	6
TOTAL	345	34	196	38	13	1	79	706

ANEXO N° 11

**MAQUINARIA ARRASTRADA Y SUSPENDIDA POR
TIPOS, CC.AA. Y PROVINCIAS**



MAQUINARIA ARRASTRADA O SUSPENDIDA INSCRITA POR COMUNIDADES AUTÓNOMAS

MAQUINARIA NUEVA

Periodo: 01-ENE-2014 al 31-DIC-2014

MAQUINARIA DE PREPARACIÓN Y TRABAJO DEL SUELO

	DESBROZADORAS	TRAILLAS	DESPEDREGADORAS	SUBSOLADORES	ARADOS	ROTOCULTORES	GRADAS	CULTIVADORES	OTRAS MÁQUINAS	TOTAL
Andalucía	41	1	4	6	23	27	48	45	38	233
Aragón	12	5	4	2	18	10	50	14	119	234
Principado de Asturias	12	0	0	0	2	10	2	0	3	29
Illes Balears	2	0	0	3	29	5	3	29	6	77
Canarias	0	0	0	6	8	21	0	1	7	43
Cantabria	14	4	0	0	1	4	0	0	0	23
Castilla y León	3	0	9	2	71	10	84	49	250	478
Castilla - La Mancha	1	0	15	2	32	3	48	20	147	268
Cataluña	4	1	3	2	2	8	15	21	44	100
Comunitat Valenciana	4	0	3	2	4	9	2	10	12	46
Extremadura	9	1	0	5	23	33	48	52	43	214
Galicia	25	0	1	4	26	42	29	3	25	155
Comunidad de Madrid	0	0	0	0	1	0	5	1	9	16
Region de Murcia	4	21	5	28	30	56	23	32	38	237
Comunidad Foral de Navarra	1	0	1	2	28	15	8	2	18	75
Pais Vasco	11	0	0	6	10	27	8	3	2	67
La Rioja	7	0	2	1	27	7	1	14	20	79
TOTAL	150	33	47	71	335	287	374	296	781	2374



MAQUINARIA ARRASTRADA O SUSPENDIDA INSCRITA POR PROVINCIAS Y COMUNIDADES AUTÓNOMAS

MAQUINARIA NUEVA

Periodo: 01-ENE-2014 al 31-DIC-2014

MAQUINARIA DE PREPARACIÓN Y TRABAJO DEL SUELO

	DESBROZADORAS	TRAILLAS	DESPEDREGADORAS	SUBSOLADORES	ARADOS	ROTOCULTORES	GRADAS	CULTIVADORES	OTRAS MÁQUINAS	TOTAL
Almería	19	0	1	2	9	11	1	18	2	63
Cádiz	0	0	0	0	1	0	10	6	0	17
Córdoba	1	0	1	1	5	0	7	5	6	26
Granada	16	1	1	2	6	7	7	8	4	52
Huelva	1	0	0	1	0	7	7	0	10	26
Jaén	2	0	0	0	0	1	1	0	2	6
Málaga	0	0	1	0	0	0	1	1	1	4
Sevilla	2	0	0	0	2	1	14	7	13	39
Andalucía	41	1	4	6	23	27	48	45	38	233
Huesca	2	1	1	2	5	7	25	3	28	74
Teruel	4	0	0	0	8	0	4	6	30	52
Zaragoza	6	4	3	0	5	3	21	5	61	108
Aragón	12	5	4	2	18	10	50	14	119	234
Asturias	12	0	0	0	2	10	2	0	3	29
Principado de Asturias	12	0	0	0	2	10	2	0	3	29
Illes Balears	2	0	0	3	29	5	3	29	6	77
Illes Balears	2	0	0	3	29	5	3	29	6	77
Las Palmas	0	0	0	2	5	9	0	0	4	20
Santa Cruz de Tenerife	0	0	0	4	3	12	0	1	3	23
Canarias	0	0	0	6	8	21	0	1	7	43
Cantabria	14	4	0	0	1	4	0	0	0	23
Cantabria	14	4	0	0	1	4	0	0	0	23



MAQUINARIA ARRASTRADA O SUSPENDIDA INSCRITA POR PROVINCIAS Y COMUNIDADES AUTÓNOMAS

MAQUINARIA NUEVA

Periodo: 01-ENE-2014 al 31-DIC-2014

MAQUINARIA DE PREPARACIÓN Y TRABAJO DEL SUELO

	DESBROZADORAS	TRAILLAS	DESPEDREGADORAS	SUBSOLADORES	ARADOS	ROTOCULTORES	GRADAS	CULTIVADORES	OTRAS MÁQUINAS	TOTAL
Ávila	1	0	0	0	6	0	5	0	14	26
Burgos	0	0	3	0	9	0	14	11	61	98
León	1	0	0	0	7	1	13	7	6	35
Palencia	0	0	1	0	14	1	1	11	36	64
Salamanca	0	0	0	0	3	1	8	3	19	34
Segovia	0	0	1	2	3	1	10	3	35	55
Soria	0	0	2	0	7	0	0	1	30	40
Valladolid	1	0	2	0	14	6	14	12	48	97
Zamora	0	0	0	0	8	0	19	1	1	29
Castilla y León	3	0	9	2	71	10	84	49	250	478
Albacete	0	0	3	2	1	1	3	4	24	38
Ciudad Real	0	0	6	0	7	0	15	13	29	70
Cuenca	0	0	4	0	6	1	11	1	41	64
Guadalajara	0	0	2	0	7	0	0	0	25	34
Toledo	1	0	0	0	11	1	19	2	28	62
Castilla - La Mancha	1	0	15	2	32	3	48	20	147	268
Barcelona	0	0	0	0	1	2	3	3	6	15
Girona	1	0	0	0	0	1	9	2	4	17
Lleida	1	1	1	0	0	4	1	3	21	32
Tarragona	2	0	2	2	1	1	2	13	13	36
Cataluña	4	1	3	2	2	8	15	21	44	100
Alicante/Alacant	1	0	0	1	1	5	2	5	6	21
Castellón/Castelló	1	0	1	1	1	3	0	1	0	8
Valencia/València	2	0	2	0	2	1	0	4	6	17
Comunitat Valenciana	4	0	3	2	4	9	2	10	12	46



MAQUINARIA ARRASTRADA O SUSPENDIDA INSCRITA POR PROVINCIAS Y COMUNIDADES AUTÓNOMAS

MAQUINARIA NUEVA

Periodo: 01-ENE-2014 al 31-DIC-2014

MAQUINARIA DE PREPARACIÓN Y TRABAJO DEL SUELO

	DESBROZADORAS	TRAILLAS	DESPEDREGADORAS	SUBSOLADORES	ARADOS	ROTOCULTORES	GRADAS	CULTIVADORES	OTRAS MÁQUINAS	TOTAL
Badajoz	8	1	0	5	21	29	37	43	40	184
Cáceres	1	0	0	0	2	4	11	9	3	30
Extremadura	9	1	0	5	23	33	48	52	43	214
A Coruña	8	0	1	0	9	18	11	1	7	55
Lugo	10	0	0	1	9	13	10	1	13	57
Ourense	4	0	0	2	4	5	4	0	0	19
Pontevedra	3	0	0	1	4	6	4	1	5	24
Galicia	25	0	1	4	26	42	29	3	25	155
Madrid	0	0	0	0	1	0	5	1	9	16
Comunidad de Madrid	0	0	0	0	1	0	5	1	9	16
Murcia	4	21	5	28	30	56	23	32	38	237
Region de Murcia	4	21	5	28	30	56	23	32	38	237
Navarra	1	0	1	2	28	15	8	2	18	75
Comunidad Foral de Navarra	1	0	1	2	28	15	8	2	18	75
Araba/Álava	1	0	0	5	9	18	8	1	1	43
Bizkaia	8	0	0	1	1	8	0	2	0	20
Gipuzkoa	2	0	0	0	0	1	0	0	1	4
Pais Vasco	11	0	0	6	10	27	8	3	2	67
La Rioja	7	0	2	1	27	7	1	14	20	79
La Rioja	7	0	2	1	27	7	1	14	20	79
TOTAL	150	33	47	71	335	287	374	296	781	2374



MAQUINARIA ARRASTRADA O SUSPENDIDA INSCRITA POR COMUNIDADES AUTÓNOMAS

MAQUINARIA NUEVA

Periodo: 01-ENE-2014 al 31-DIC-2014

EQUIPOS PARA SIEMBRA Y PLANTACIÓN									
SEBRADORAS EN LINEAS	SEBRADORAS MONOGRANO	SEBRADORAS DIRECTAS	SEBRADORAS COMBINADAS	MAQUIN.PARA TRANSPLANTE	APLICADORES DE CUBIERTAS DEL SUELO	MAQUIN.PARA PLANTACIÓN	OTRAS MAQ.PARA SIEMBRA Y PLANTACIÓN	TOTAL	
Andalucía	6	4	2	7	0	2	0	10	31
Aragón	26	7	85	1	0	0	0	2	121
Principado de Asturias	0	2	1	0	0	0	0	1	4
Illes Balears	7	4	4	0	0	2	2	1	20
Canarias	0	0	0	0	0	0	0	7	7
Castilla y León	52	54	95	5	0	0	0	13	219
Castilla - La Mancha	27	6	12	10	0	0	2	8	65
Cataluña	1	8	30	2	0	0	0	5	46
Comunitat Valenciana	0	1	0	0	0	0	0	2	3
Extremadura	4	7	2	11	0	0	2	14	40
Galicia	8	4	2	13	1	1	0	7	36
Comunidad de Madrid	3	0	0	2	0	0	0	1	6
Region de Murcia	4	1	0	0	0	21	0	4	30
Comunidad Foral de Navarra	7	1	10	0	0	1	0	5	24
Pais Vasco	6	4	11	1	0	1	0	2	25
La Rioja	6	1	6	0	0	0	0	2	15
TOTAL	157	104	260	52	1	28	6	84	692



MAQUINARIA ARRASTRADA O SUSPENDIDA INSCRITA POR PROVINCIAS Y COMUNIDADES AUTÓNOMAS

Periodo: 01-ENE-2014 al 31-DIC-2014

MAQUINARIA NUEVA

EQUIPOS PARA SIEMBRA Y PLANTACIÓN

	SEBRADORAS EN LINEAS	SEBRADORAS MONOGRANO	SEBRADORAS DIRECTAS	SEBRADORAS COMBINADAS	MAQUIN.PARA TRANSPLANTE	APLICADORES DE CUBIERTAS DEL SUELO	MAQUIN.PARA PLANTACIÓN	OTRAS MAQ.PARA SIEMBRA Y PLANTACIÓN	TOTAL
Almería	1	0	0	0	0	0	0	8	9
Cádiz	3	0	0	0	0	0	0	0	3
Córdoba	0	2	1	0	0	0	0	0	3
Granada	1	0	0	1	0	0	0	0	2
Huelva	0	0	0	0	0	2	0	0	2
Jaén	0	0	0	2	0	0	0	0	2
Málaga	0	0	0	1	0	0	0	2	3
Sevilla	1	2	1	3	0	0	0	0	7
Andalucía	6	4	2	7	0	2	0	10	31
Huesca	10	2	48	0	0	0	0	1	61
Teruel	2	2	2	1	0	0	0	0	7
Zaragoza	14	3	35	0	0	0	0	1	53
Aragón	26	7	85	1	0	0	0	2	121
Asturias	0	2	1	0	0	0	0	1	4
Principado de Asturias	0	2	1	0	0	0	0	1	4
Illes Balears	7	4	4	0	0	2	2	1	20
Illes Balears	7	4	4	0	0	2	2	1	20
Las Palmas	0	0	0	0	0	0	0	4	4
Santa Cruz de Tenerife	0	0	0	0	0	0	0	3	3
Canarias	0	0	0	0	0	0	0	7	7

MAQUINARIA ARRASTRADA O SUSPENDIDA INSCRITA POR PROVINCIAS Y COMUNIDADES AUTÓNOMAS

Periodo: 01-ENE-2014 al 31-DIC-2014

MAQUINARIA NUEVA

EQUIPOS PARA SIEMBRA Y PLANTACIÓN

	SEBRADORAS EN LINEAS	SEBRADORAS MONOGRANO	SEBRADORAS DIRECTAS	SEBRADORAS COMBINADAS	MAQUIN. PARA TRANSPLANTE	APLICADORES DE CUBIERTAS DEL SUELO	MAQUIN. PARA PLANTACIÓN	OTRAS MAQ. PARA SIEMBRA Y PLANTACIÓN	TOTAL
Ávila	7	2	0	0	0	0	0	0	9
Burgos	5	12	17	1	0	0	0	3	38
León	2	2	3	1	0	0	0	0	8
Palencia	11	14	17	0	0	0	0	1	43
Salamanca	4	2	0	0	0	0	0	2	8
Segovia	2	2	2	0	0	0	0	0	6
Soria	6	4	20	1	0	0	0	0	31
Valladolid	13	11	26	1	0	0	0	5	56
Zamora	2	5	10	1	0	0	0	2	20
Castilla y León	52	54	95	5	0	0	0	13	219
Albacete	4	0	2	4	0	0	0	1	11
Ciudad Real	11	1	1	1	0	0	0	7	21
Cuenca	6	2	5	3	0	0	0	0	16
Guadalajara	3	1	2	2	0	0	0	0	8
Toledo	3	2	2	0	0	0	2	0	9
Castilla - La Mancha	27	6	12	10	0	0	2	8	65
Barcelona	0	0	5	0	0	0	0	0	5
Girona	0	2	1	1	0	0	0	1	5
Lleida	1	6	22	1	0	0	0	4	34
Tarragona	0	0	2	0	0	0	0	0	2
Cataluña	1	8	30	2	0	0	0	5	46
Alicante/Alacant	0	0	0	0	0	0	0	2	2
Valencia/València	0	1	0	0	0	0	0	0	1
Comunitat Valenciana	0	1	0	0	0	0	0	2	3



MAQUINARIA ARRASTRADA O SUSPENDIDA INSCRITA POR PROVINCIAS Y COMUNIDADES AUTÓNOMAS

Periodo: 01-ENE-2014 al 31-DIC-2014

MAQUINARIA NUEVA

EQUIPOS PARA SIEMBRA Y PLANTACIÓN

	SEBRADORAS EN LINEAS	SEBRADORAS MONOGRANO	SEBRADORAS DIRECTAS	SEBRADORAS COMBINADAS	MAQUIN. PARA TRANSPLANTE	APLICADORES DE CUBIERTAS DEL SUELO	MAQUIN. PARA PLANTACIÓN	OTRAS MAQ. PARA SIEMBRA Y PLANTACIÓN	TOTAL
Badajoz	4	3	2	3	0	0	2	12	26
Cáceres	0	4	0	8	0	0	0	2	14
Extremadura	4	7	2	11	0	0	2	14	40
A Coruña	0	1	0	8	1	0	0	3	13
Lugo	3	3	1	2	0	1	0	2	12
Ourense	4	0	0	0	0	0	0	1	5
Pontevedra	1	0	1	3	0	0	0	1	6
Galicia	8	4	2	13	1	1	0	7	36
Madrid	3	0	0	2	0	0	0	1	6
Comunidad de Madrid	3	0	0	2	0	0	0	1	6
Murcia	4	1	0	0	0	21	0	4	30
Region de Murcia	4	1	0	0	0	21	0	4	30
Navarra	7	1	10	0	0	1	0	5	24
Comunidad Foral de Navarra	7	1	10	0	0	1	0	5	24
Araba/Álava	6	4	10	0	0	0	0	2	22
Bizkaia	0	0	0	0	0	1	0	0	1
Gipuzkoa	0	0	1	1	0	0	0	0	2
Pais Vasco	6	4	11	1	0	1	0	2	25
La Rioja	6	1	6	0	0	0	0	2	15
La Rioja	6	1	6	0	0	0	0	2	15
TOTAL	157	104	260	52	1	28	6	84	692



MAQUINARIA ARRASTRADA O SUSPENDIDA INSCRITA POR COMUNIDADES AUTÓNOMAS

MAQUINARIA NUEVA

Periodo: 01-ENE-2014 al 31-DIC-2014

	EQUIPOS DE TRATAMIENTOS					EQUIPOS PARA APORTE DE FERTILIZANTES Y AGUA				
	PULVERIZADORES HIDRAULICOS	PULVERIZADORES HIDRONEUMATICOS (ATOMIZADORES)	ESPOLVOREADORES	OTROS EQUIPOS	TOTAL	ESPARCIDORES ESTIERCOL	DISTRIBUIDORES PURINES	DISTRIBUIDORES ABONOS MINERALES	OTROS EQUIPOS	TOTAL
Andalucía	600	392	19	2	1013	26	27	91	0	144
Aragón	282	145	4	3	434	37	76	106	0	219
Principado de Asturias	10	2	0	0	12	25	43	7	0	75
Illes Balears	29	7	2	2	40	3	2	23	0	28
Canarias	14	8	3	2	27	2	0	4	0	6
Cantabria	6	0	0	0	6	10	22	2	0	34
Castilla y León	563	42	6	4	615	105	53	410	0	568
Castilla - La Mancha	520	197	103	18	838	96	8	204	0	308
Cataluña	167	161	27	6	361	56	67	24	0	147
Comunitat Valenciana	131	201	3	0	335	19	17	7	0	43
Extremadura	197	136	13	2	348	18	12	63	0	93
Galicia	106	45	3	0	154	39	270	37	0	346
Comunidad de Madrid	8	2	0	0	10	6	0	5	0	11
Region de Murcia	112	107	23	4	246	12	20	14	0	46
Comunidad Foral de Navarra	77	23	1	1	102	12	4	35	0	51
Pais Vasco	40	19	4	3	66	9	4	23	0	36
La Rioja	61	65	7	9	142	4	4	20	0	28
TOTAL	2923	1552	218	56	4749	479	629	1075	0	2183



MAQUINARIA ARRASTRADA O SUSPENDIDA INSCRITA POR PROVINCIAS Y COMUNIDADES AUTÓNOMAS

MAQUINARIA NUEVA

Periodo: 01-ENE-2014 al 31-DIC-2014

	EQUIPOS DE TRATAMIENTOS				TOTAL	EQUIPOS PARA APORTE DE FERTILIZANTES Y AGUA				TOTAL
	PULVERIZADORES HIDRAULICOS	PULVERIZADORES HIDRONEUMATICOS (ATOMIZADORES)	ESPOLVOREADORES	OTROS EQUIPOS		ESPARCIDORES ESTIERCOL	DISTRIBUIDORES PURINES	DISTRIBUIDORES ABONOS MINERALES	OTROS EQUIPOS	
Almería	19	7	5	1	32	0	0	1	0	1
Cádiz	32	7	1	1	41	4	3	4	0	11
Córdoba	108	85	2	0	195	6	4	20	0	30
Granada	94	51	0	0	145	5	4	12	0	21
Huelva	33	14	6	0	53	1	3	5	0	9
Jaén	126	129	0	0	255	0	1	5	0	6
Málaga	62	45	1	0	108	2	4	6	0	12
Sevilla	126	54	4	0	184	8	8	38	0	54
Andalucía	600	392	19	2	1013	26	27	91	0	144
Huesca	115	29	0	1	145	25	24	43	0	92
Teruel	15	16	0	1	32	3	19	29	0	51
Zaragoza	152	100	4	1	257	9	33	34	0	76
Aragón	282	145	4	3	434	37	76	106	0	219
Asturias	10	2	0	0	12	25	43	7	0	75
Principado de Asturias	10	2	0	0	12	25	43	7	0	75
Illes Balears	29	7	2	2	40	3	2	23	0	28
Illes Balears	29	7	2	2	40	3	2	23	0	28
Las Palmas	3	3	1	0	7	2	0	2	0	4
Santa Cruz de Tenerife	11	5	2	2	20	0	0	2	0	2
Canarias	14	8	3	2	27	2	0	4	0	6
Cantabria	6	0	0	0	6	10	22	2	0	34
Cantabria	6	0	0	0	6	10	22	2	0	34



MAQUINARIA ARRASTRADA O SUSPENDIDA INSCRITA POR PROVINCIAS Y COMUNIDADES AUTÓNOMAS

MAQUINARIA NUEVA

Periodo: 01-ENE-2014 al 31-DIC-2014

	EQUIPOS DE TRATAMIENTOS				EQUIPOS PARA APOORTE DE FERTILIZANTES Y AGUA					
	PULVERIZADORES HIDRAULICOS	PULVERIZADORES HIDRONEUMATICOS (ATOMIZADORES)	ESPOLVOREADORES	OTROS EQUIPOS	TOTAL	ESPARCIDORES ESTIERCOL	DISTRIBUIDORES PURINES	DISTRIBUIDORES ABONOS MINERALES	OTROS EQUIPOS	TOTAL
Ávila	14	0	0	0	14	7	4	11	0	22
Burgos	134	11	1	3	149	6	5	91	0	102
León	72	4	0	0	76	21	4	62	0	87
Palencia	68	2	0	0	70	10	2	50	0	62
Salamanca	57	2	0	0	59	18	6	38	0	62
Segovia	42	4	0	0	46	13	12	33	0	58
Soria	41	4	0	0	45	5	6	38	0	49
Valladolid	85	11	4	1	101	15	6	54	0	75
Zamora	50	4	1	0	55	10	8	33	0	51
Castilla y León	563	42	6	4	615	105	53	410	0	568
Albacete	87	35	6	8	136	13	1	32	0	46
Ciudad Real	245	91	74	9	419	55	1	57	0	113
Cuenca	81	30	8	0	119	9	2	60	0	71
Guadalajara	21	5	0	0	26	3	1	21	0	25
Toledo	86	36	15	1	138	16	3	34	0	53
Castilla - La Mancha	520	197	103	13	838	96	8	204	0	308
Barcelona	22	33	16	5	76	16	16	3	0	35
Girona	18	11	0	0	29	9	11	2	0	22
Lleida	86	63	3	1	153	25	36	14	0	75
Tarragona	41	54	8	0	103	6	4	5	0	15
Cataluña	167	161	27	6	361	56	67	24	0	147
Alicante/Alacant	30	38	1	0	69	4	0	2	0	6
Castellón/Castelló	15	41	2	0	58	3	8	1	0	12
Valencia/València	86	122	0	0	208	12	9	4	0	25
Comunitat Valenciana	131	201	3	0	335	19	17	7	0	43



MAQUINARIA ARRASTRADA O SUSPENDIDA INSCRITA POR PROVINCIAS Y COMUNIDADES AUTÓNOMAS

MAQUINARIA NUEVA

Periodo: 01-ENE-2014 al 31-DIC-2014

	EQUIPOS DE TRATAMIENTOS				TOTAL	EQUIPOS PARA APORTE DE FERTILIZANTES Y AGUA				TOTAL
	PULVERIZADORES HIDRAULICOS	PULVERIZADORES HIDRONEUMATICOS (ATOMIZADORES)	ESPOLVOREADORES	OTROS EQUIPOS		ESPARCIDORES ESTIERCOL	DISTRIBUIDORES PURINES	DISTRIBUIDORES ABONOS MINERALES	OTROS EQUIPOS	
Badajoz	156	124	13	2	295	9	11	45	0	65
Cáceres	41	12	0	0	53	9	1	18	0	28
Extremadura	197	136	13	2	348	18	12	63	0	93
A Coruña	49	4	1	0	54	8	98	12	0	118
Lugo	24	3	1	0	28	14	130	15	0	159
Ourense	11	5	1	0	17	13	5	4	0	22
Pontevedra	22	33	0	0	55	4	37	6	0	47
Galicia	106	45	3	0	154	39	270	37	0	346
Madrid	8	2	0	0	10	6	0	5	0	11
Comunidad de Madrid	8	2	0	0	10	6	0	5	0	11
Murcia	112	107	23	4	246	12	20	14	0	46
Region de Murcia	112	107	23	4	246	12	20	14	0	46
Navarra	77	23	1	1	102	12	4	35	0	51
Comunidad Foral de Navarra	77	23	1	1	102	12	4	35	0	51
Araba/Álava	30	17	4	0	51	2	0	21	0	23
Bizkaia	6	2	0	3	11	2	3	2	0	7
Gipuzkoa	4	0	0	0	4	5	1	0	0	6
Pais Vasco	40	19	4	3	66	9	4	23	0	36
La Rioja	61	65	7	9	142	4	4	20	0	28
La Rioja	61	65	7	9	142	4	4	20	0	28
TOTAL	2923	1552	218	56	4749	479	629	1075	0	2183

MAQUINARIA ARRASTRADA O SUSPENDIDA INSCRITA POR COMUNIDADES AUTÓNOMAS



MINISTERIO DE
AGRICULTURA, ALIMENTACIÓN
Y MEDIO AMBIENTE

MAQUINARIA NUEVA

Periodo: 01-ENE-2014 al 31-DIC-2014

	EQUIPOS DE RECOLECCIÓN DE FORRAJES									EQUIPOS DE RECOLECCIÓN DE REMOLACHA				
	SEGAL	RASTRILLOS	PICADORAS CARGADORAS	EMPACADORAS			EQUIPOS DE CARGA	OTRAS MÁQUINAS	TOTAL	DESCORONADORAS	ARRANCADORAS	COSECHADORAS ARRASTRADAS	OTRAS MÁQUINAS	TOTAL
				CONVENCIONALES	GRANDES PACAS	ROTOEMPACADORAS								
Andalucía	17	6	1	16	28	8	9	1	86	0	0	0	0	0
Aragón	21	32	1	0	16	14	30	0	114	0	0	0	0	0
Principado de Asturias	30	34	1	5	0	36	6	31	143	0	0	0	0	0
Illes Balears	18	11	0	3	0	10	3	2	47	0	0	0	0	0
Canarias	1	2	0	0	0	1	1	0	5	0	0	0	0	0
Cantabria	21	18	0	0	0	25	8	5	77	0	0	0	0	0
Castilla y León	63	59	0	4	67	62	5	5	265	0	0	0	1	1
Castilla - La Mancha	16	10	0	3	19	4	5	0	57	0	0	0	0	0
Cataluña	25	31	0	2	14	33	18	5	128	0	0	0	0	0
Comunitat Valenciana	0	1	0	0	1	1	0	0	3	0	0	0	0	0
Extremadura	8	8	0	7	11	6	2	0	42	0	0	0	0	0
Galicia	72	65	1	2	3	104	34	39	320	0	0	0	0	0
Comunidad de Madrid	0	1	0	1	2	3	0	0	7	0	0	0	0	0
Region de Murcia	1	2	0	0	0	1	1	0	5	0	0	0	0	0
Comunidad Foral de Navarra	14	15	0	0	9	8	3	1	50	0	0	0	0	0
Pais Vasco	29	31	0	1	0	23	4	17	105	0	0	0	0	0
La Rioja	2	2	0	0	2	1	0	0	7	0	0	0	0	0
TOTAL	338	328	4	44	172	340	129	106	1461	0	0	0	1	1



MAQUINARIA ARRASTRADA O SUSPENDIDA INSCRITA POR PROVINCIAS Y COMUNIDADES AUTÓNOMAS

MAQUINARIA NUEVA

Periodo: 01-ENE-2014 al 31-DIC-2014

	EQUIPOS DE RECOLECCIÓN DE FORRAJES									EQUIPOS DE RECOLECCIÓN DE REMOLACHA				
	SEGADORAS	RASTRILLOS	PICADORAS CARGADORAS	EMPACADORAS			EQUIPOS DE CARGA	OTRAS MÁQUINAS	TOTAL	DESCORONADORAS	ARRANCADORAS	COSECHADORAS ARRASTRADAS	OTRAS MÁQUINAS	TOTAL
				CONVENCIONALES	GRANDES PACAS	ROTOEMPACADORAS								
Almería	0	0	0	0	0	1	0	0	1	0	0	0	0	0
Cádiz	3	1	0	4	2	0	0	0	10	0	0	0	0	0
Córdoba	6	2	1	1	15	6	2	0	33	0	0	0	0	0
Granada	2	0	0	2	4	1	1	0	10	0	0	0	0	0
Huelva	2	0	0	4	0	0	0	0	6	0	0	0	0	0
Jaén	0	0	0	0	2	0	0	0	2	0	0	0	0	0
Málaga	2	1	0	4	0	0	3	0	10	0	0	0	0	0
Sevilla	2	2	0	1	5	0	3	1	14	0	0	0	0	0
Andalucía	17	6	1	16	28	8	9	1	86	0	0	0	0	0
Huesca	12	15	0	0	7	7	9	0	50	0	0	0	0	0
Teruel	0	1	0	0	1	4	1	0	7	0	0	0	0	0
Zaragoza	9	16	1	0	8	3	20	0	57	0	0	0	0	0
Aragón	21	32	1	0	16	14	30	0	114	0	0	0	0	0
Asturias	30	34	1	5	0	36	6	31	143	0	0	0	0	0
Principado de Asturias	30	34	1	5	0	36	6	31	143	0	0	0	0	0
Illes Balears	18	11	0	3	0	10	3	2	47	0	0	0	0	0
Illes Balears	18	11	0	3	0	10	3	2	47	0	0	0	0	0
Las Palmas	0	1	0	0	0	0	1	0	2	0	0	0	0	0
Santa Cruz de Tenerife	1	1	0	0	0	1	0	0	3	0	0	0	0	0
Canarias	1	2	0	0	0	1	1	0	5	0	0	0	0	0
Cantabria	21	18	0	0	0	25	8	5	77	0	0	0	0	0
Cantabria	21	18	0	0	0	25	8	5	77	0	0	0	0	0



MAQUINARIA ARRASTRADA O SUSPENDIDA INSCRITA POR PROVINCIAS Y COMUNIDADES AUTÓNOMAS

MAQUINARIA NUEVA

Periodo: 01-ENE-2014 al 31-DIC-2014

	EQUIPOS DE RECOLECCIÓN DE FORRAJES								EQUIPOS DE RECOLECCIÓN DE REMOLACHA					
	SEGADORAS	RASTRILLOS	PICADORAS CARGADORAS	EMPACADORAS			EQUIPOS DE CARGA	OTRAS MÁQUINAS	TOTAL	DESCORONADORAS	ARRANCADORAS	COSECHADORAS ARRASTRADAS	OTRAS MÁQUINAS	TOTAL
				CONVENCIONALES	GRANDES PACAS	ROTOEMPACADORAS								
Ávila	3	2	0	1	2	3	0	1	12	0	0	0	0	0
Burgos	5	6	0	1	8	6	1	1	28	0	0	0	0	0
León	8	2	0	0	11	18	0	1	40	0	0	0	1	1
Palencia	11	24	0	0	15	13	2	0	65	0	0	0	0	0
Salamanca	8	4	0	0	11	7	0	2	32	0	0	0	0	0
Segovia	0	1	0	1	5	0	0	0	7	0	0	0	0	0
Soria	1	0	0	0	2	0	0	0	3	0	0	0	0	0
Valladolid	14	14	0	0	7	8	0	0	43	0	0	0	0	0
Zamora	13	6	0	1	6	7	2	0	35	0	0	0	0	0
Castilla y León	63	59	0	4	67	62	5	5	265	0	0	0	1	1
Albacete	3	2	0	0	8	0	1	0	14	0	0	0	0	0
Ciudad Real	2	0	0	2	3	1	0	0	8	0	0	0	0	0
Cuenca	0	0	0	1	1	0	2	0	4	0	0	0	0	0
Guadalajara	1	0	0	0	1	0	0	0	2	0	0	0	0	0
Toledo	10	8	0	0	6	3	2	0	29	0	0	0	0	0
Castilla - La Mancha	16	10	0	3	19	4	5	0	57	0	0	0	0	0
Barcelona	4	0	0	1	3	7	4	1	20	0	0	0	0	0
Girona	5	13	0	1	1	18	0	2	40	0	0	0	0	0
Lleida	16	18	0	0	10	8	14	2	68	0	0	0	0	0
Cataluña	25	31	0	2	14	33	18	5	128	0	0	0	0	0
Alicante/Alacant	0	0	0	0	1	0	0	0	1	0	0	0	0	0
Castellón/Castelló	0	0	0	0	0	1	0	0	1	0	0	0	0	0
Valencia/València	0	1	0	0	0	0	0	0	1	0	0	0	0	0
Comunitat Valenciana	0	1	0	0	1	1	0	0	3	0	0	0	0	0
Badajoz	2	6	0	6	8	0	2	0	24	0	0	0	0	0
Cáceres	6	2	0	1	3	6	0	0	18	0	0	0	0	0
Extremadura	8	8	0	7	11	6	2	0	42	0	0	0	0	0



MAQUINARIA ARRASTRADA O SUSPENDIDA INSCRITA POR PROVINCIAS Y COMUNIDADES AUTÓNOMAS

MAQUINARIA NUEVA

Periodo: 01-ENE-2014 al 31-DIC-2014

	EQUIPOS DE RECOLECCIÓN DE FORRAJES								EQUIPOS DE RECOLECCIÓN DE REMOLACHA					
	SEGADORAS	RASTRILLOS	PICADORAS CARGADORAS	EMPACADORAS			EQUIPOS DE CARGA	OTRAS MÁQUINAS	TOTAL	DESCORONADORAS	ARRANCADORAS	COSECHADORAS ARRASTRADAS	OTRAS MÁQUINAS	TOTAL
				CONVENCIONALES	GRANDES PACAS	ROTOEMPACADORAS								
A Coruña	17	22	1	1	1	18	18	5	83	0	0	0	0	0
Lugo	43	34	0	0	1	64	12	27	181	0	0	0	0	0
Ourense	3	1	0	0	1	12	0	1	18	0	0	0	0	0
Pontevedra	9	8	0	1	0	10	4	6	38	0	0	0	0	0
Galicia	72	65	1	2	3	104	34	39	320	0	0	0	0	0
Madrid	0	1	0	1	2	3	0	0	7	0	0	0	0	0
Comunidad de Madrid	0	1	0	1	2	3	0	0	7	0	0	0	0	0
Murcia	1	2	0	0	0	1	1	0	5	0	0	0	0	0
Region de Murcia	1	2	0	0	0	1	1	0	5	0	0	0	0	0
Navarra	14	15	0	0	9	8	3	1	50	0	0	0	0	0
Comunidad Foral de Navarra	14	15	0	0	9	8	3	1	50	0	0	0	0	0
Araba/Álava	5	5	0	0	0	4	1	3	18	0	0	0	0	0
Bizkaia	18	19	0	1	0	7	1	11	57	0	0	0	0	0
Gipuzkoa	6	7	0	0	0	12	2	3	30	0	0	0	0	0
Pais Vasco	29	31	0	1	0	23	4	17	105	0	0	0	0	0
La Rioja	2	2	0	0	2	1	0	0	7	0	0	0	0	0
La Rioja	2	2	0	0	2	1	0	0	7	0	0	0	0	0
TOTAL	338	328	4	44	172	340	129	106	1461	0	0	0	1	1



MAQUINARIA ARRASTRADA O SUSPENDIDA INSCRITA POR COMUNIDADES AUTÓNOMAS

MAQUINARIA NUEVA

Periodo: 01-ENE-2014 al 31-DIC-2014

	EQUIPOS DE RECOLECCIÓN DE PATATA			OTROS EQUIPOS DE RECOLECCIÓN						TOTAL
	ARRANCADORAS	COSECHADORAS ARRASTRADAS	TOTAL	VENDIMIADORAS ARRASTRADAS	DE HORTÍCOLAS ARRASTRADOS	VIBRADORES	PLATAFORMAS ARRASTRADAS	BARREDORAS Y ASPIRADORAS	OTRAS MÁQUINAS DE RECOLECCIÓN	
Andalucía	0	1	1	0	0	93	0	17	10	120
Aragón	0	0	0	0	0	4	7	6	2	19
Illes Balears	0	1	1	0	0	7	0	0	3	10
Canarias	9	0	9	0	0	0	0	0	0	0
Cantabria	0	0	0	0	0	0	0	1	0	1
Castilla y León	2	8	10	0	1	1	3	1	14	20
Castilla - La Mancha	0	0	0	72	0	18	0	1	21	112
Cataluña	0	0	0	3	0	8	11	18	8	48
Comunitat Valenciana	0	0	0	1	0	8	0	2	2	13
Extremadura	0	0	0	8	0	24	1	3	2	38
Galicia	3	1	4	0	0	0	0	0	16	16
Comunidad de Madrid	0	0	0	0	0	1	0	0	0	1
Region de Murcia	1	0	1	0	2	5	3	8	11	29
Comunidad Foral de Nav	0	1	1	1	0	1	0	0	2	4
Pais Vasco	0	0	0	1	0	0	0	0	1	2
La Rioja	0	0	0	1	0	4	0	9	3	17
TOTAL	15	12	27	87	3	174	25	66	95	450



MAQUINARIA ARRASTRADA O SUSPENDIDA INSCRITA POR PROVINCIAS Y COMUNIDADES AUTÓNOMAS

MAQUINARIA NUEVA

Periodo: 01-ENE-2014 al 31-DIC-2014

	EQUIPOS DE RECOLECCIÓN DE PATATA			OTROS EQUIPOS DE RECOLECCIÓN						TOTAL
	ARRANCADORAS	COSECHADORAS ARRASTRADAS	TOTAL	VENDIMIADORAS ARRASTRADAS	DE HORTÍCOLAS ARRASTRADOS	VIBRADORES	PLATAFORMAS ARRASTRADAS	BARREDORAS Y ASPIRADORAS	OTRAS MÁQUINAS DE RECOLECCIÓN	
Almería	0	0	0	0	0	3	0	0	4	7
Cádiz	0	0	0	0	0	2	0	0	0	2
Córdoba	0	0	0	0	0	21	0	2	1	24
Granada	0	0	0	0	0	30	0	7	5	42
Huelva	0	0	0	0	0	0	0	1	0	1
Jaén	0	0	0	0	0	24	0	7	0	31
Málaga	0	0	0	0	0	10	0	0	0	10
Sevilla	0	1	1	0	0	3	0	0	0	3
Andalucía	0	1	1	0	0	93	0	17	10	120
Huesca	0	0	0	0	0	0	6	1	0	7
Teruel	0	0	0	0	0	1	0	1	0	2
Zaragoza	0	0	0	0	0	3	1	4	2	10
Aragón	0	0	0	0	0	4	7	6	2	19
Illes Balears	0	1	1	0	0	7	0	0	3	10
Illes Balears	0	1	1	0	0	7	0	0	3	10
Las Palmas	5	0	5	0	0	0	0	0	0	0
Santa Cruz de Tenerife	4	0	4	0	0	0	0	0	0	0
Canarias	9	0	9	0	0	0	0	0	0	0
Cantabria	0	0	0	0	0	0	0	1	0	1
Cantabria	0	0	0	0	0	0	0	1	0	1

MAQUINARIA ARRASTRADA O SUSPENDIDA INSCRITA POR PROVINCIAS Y COMUNIDADES AUTÓNOMAS

MAQUINARIA NUEVA

Periodo: 01-ENE-2014 al 31-DIC-2014

	EQUIPOS DE RECOLECCIÓN DE PATATA			OTROS EQUIPOS DE RECOLECCIÓN						TOTAL
	ARRANCADORAS	COSECHADORAS ARRASTRADAS	TOTAL	VENDIMIADORAS ARRASTRADAS	DE HORTÍCOLAS ARRASTRADOS	VIBRADORES	PLATAFORMAS ARRASTRADAS	BARREDORAS Y ASPIRADORAS	OTRAS MÁQUINAS DE RECOLECCIÓN	
Ávila	1	2	3	0	0	0	0	0	1	1
Burgos	0	1	1	0	0	0	0	0	0	0
León	0	0	0	0	0	0	3	0	3	6
Salamanca	0	3	3	0	0	0	0	0	2	2
Segovia	0	0	0	0	0	0	0	0	3	3
Valladolid	1	2	3	0	1	1	0	1	5	8
Castilla y León	2	8	10	0	1	1	3	1	14	20
Albacete	0	0	0	8	0	6	0	0	13	27
Ciudad Real	0	0	0	52	0	9	0	1	3	65
Cuenca	0	0	0	5	0	0	0	0	2	7
Toledo	0	0	0	7	0	3	0	0	3	13
Castilla - La Mancha	0	0	0	72	0	18	0	1	21	112
Barcelona	0	0	0	2	0	0	0	0	0	2
Lleida	0	0	0	0	0	4	11	2	5	22
Tarragona	0	0	0	1	0	4	0	16	3	24
Cataluña	0	0	0	3	0	8	11	18	8	48
Alicante/Alacant	0	0	0	0	0	3	0	0	0	3
Castellón/Castelló	0	0	0	0	0	2	0	1	0	3
Valencia/València	0	0	0	1	0	3	0	1	2	7
Comunitat Valenciana	0	0	0	1	0	8	0	2	2	13



MAQUINARIA ARRASTRADA O SUSPENDIDA INSCRITA POR PROVINCIAS Y COMUNIDADES AUTÓNOMAS

MAQUINARIA NUEVA

Periodo: 01-ENE-2014 al 31-DIC-2014

	EQUIPOS DE RECOLECCIÓN DE PATATA			OTROS EQUIPOS DE RECOLECCIÓN						TOTAL
	ARRANCADORAS	COSECHADORAS ARRASTRADAS	TOTAL	VENDIMIADORAS ARRASTRADAS	DE HORTÍCOLAS ARRASTRADOS	VIBRADORES	PLATAFORMAS ARRASTRADAS	BARREDORAS Y ASPIRADORAS	OTRAS MÁQUINAS DE RECOLECCIÓN	
Badajoz	0	0	0	8	0	24	1	3	2	38
Extremadura	0	0	0	8	0	24	1	3	2	38
A Coruña	1	0	1	0	0	0	0	0	8	8
Lugo	1	0	1	0	0	0	0	0	7	7
Ourense	0	1	1	0	0	0	0	0	0	0
Pontevedra	1	0	1	0	0	0	0	0	1	1
Galicia	3	1	4	0	0	0	0	0	16	16
Madrid	0	0	0	0	0	1	0	0	0	1
Comunidad de Madrid	0	0	0	0	0	1	0	0	0	1
Murcia	1	0	1	0	2	5	3	8	11	29
Region de Murcia	1	0	1	0	2	5	3	8	11	29
Navarra	0	1	1	1	0	1	0	0	2	4
Comunidad Foral de Na	0	1	1	1	0	1	0	0	2	4
Araba/Álava	0	0	0	0	0	0	0	0	1	1
Gipuzkoa	0	0	0	1	0	0	0	0	0	1
Pais Vasco	0	0	0	1	0	0	0	0	1	2
La Rioja	0	0	0	1	0	4	0	9	3	17
La Rioja	0	0	0	1	0	4	0	9	3	17
TOTAL	15	12	27	87	3	174	25	66	95	450



MAQUINARIA ARRASTRADA O SUSPENDIDA INSCRITA POR COMUNIDADES AUTÓNOMAS

MAQUINARIA NUEVA

Periodo: 01-ENE-2014 al 31-DIC-2014

OTRAS MÁQUINAS ARRASTRADAS Ó SUSPENDIDAS							
MÁQUINAS PARA MADERA	TRITURADORAS DE RESTOS	PODADORAS	PREPODADORAS	OTROS EQUIPOS DE PODA	OTRAS MÁQUINAS ARRASTRADAS	TOTAL	
Andalucía	1	99	0	3	0	223	326
Aragón	8	31	70	4	0	37	150
Principado de Asturias	1	5	0	0	0	38	44
Illes Balears	1	12	1	1	0	31	46
Canarias	0	14	0	1	0	14	29
Cantabria	1	2	0	0	0	17	20
Castilla y León	0	8	3	3	0	61	75
Castilla - La Mancha	2	25	2	10	0	29	68
Cataluña	2	38	76	11	0	36	163
Comunitat Valenciana	3	40	16	9	1	17	86
Extremadura	3	79	40	15	0	115	252
Galicia	0	18	0	0	0	69	87
Comunidad de Madrid	0	1	0	0	0	0	1
Region de Murcia	4	66	6	5	0	96	177
Comunidad Foral de Navarra	0	7	0	3	0	15	25
Pais Vasco	0	9	0	7	0	46	62
La Rioja	0	11	28	19	0	16	74
TOTAL	26	465	242	91	1	860	1685



MAQUINARIA ARRASTRADA O SUSPENDIDA INSCRITA POR PROVINCIAS Y COMUNIDADES AUTÓNOMAS

MAQUINARIA NUEVA

Periodo: 01-ENE-2014 al 31-DIC-2014

	OTRAS MÁQUINAS ARRASTRADAS Ó SUSPENDIDAS						
	MÁQUINAS PARA MADERA	TRITURADORAS DE RESTOS	PODADORAS	PREPODADORAS	OTROS EQUIPOS DE PODA	OTRAS MÁQUINAS ARRASTRADAS	TOTAL
Almería	0	14	0	0	0	76	90
Cádiz	0	3	0	0	0	7	10
Córdoba	1	13	0	1	0	26	41
Granada	0	11	0	0	0	30	41
Huelva	0	8	0	1	0	25	34
Jaén	0	37	0	0	0	32	69
Málaga	0	5	0	0	0	10	15
Sevilla	0	8	0	1	0	17	26
Andalucía	1	99	0	3	0	223	326
Huesca	0	12	2	0	0	17	31
Teruel	5	2	1	0	0	2	10
Zaragoza	3	17	67	4	0	18	109
Aragón	8	31	70	4	0	37	150
Asturias	1	5	0	0	0	38	44
Principado de Asturias	1	5	0	0	0	38	44
Illes Balears	1	12	1	1	0	31	46
Illes Balears	1	12	1	1	0	31	46
Las Palmas	0	5	0	0	0	5	10
Santa Cruz de Tenerife	0	9	0	1	0	9	19
Canarias	0	14	0	1	0	14	29
Cantabria	1	2	0	0	0	17	20
Cantabria	1	2	0	0	0	17	20



MAQUINARIA ARRASTRADA O SUSPENDIDA INSCRITA POR PROVINCIAS Y COMUNIDADES AUTÓNOMAS

MAQUINARIA NUEVA

Periodo: 01-ENE-2014 al 31-DIC-2014

	OTRAS MÁQUINAS ARRASTRADAS Ó SUSPENDIDAS						
	MÁQUINAS PARA MADERA	TRITURADORAS DE RESTOS	PODADORAS	PREPODADORAS	OTROS EQUIPOS DE PODA	OTRAS MÁQUINAS ARRASTRADAS	TOTAL
Ávila	0	0	0	0	0	10	10
Burgos	0	2	0	0	0	6	8
León	0	1	2	0	0	6	9
Palencia	0	0	0	0	0	8	8
Salamanca	0	0	0	0	0	9	9
Segovia	0	0	0	0	0	1	1
Soria	0	0	0	0	0	12	12
Valladolid	0	5	1	3	0	8	17
Zamora	0	0	0	0	0	1	1
Castilla y León	0	8	3	3	0	61	75
Albacete	0	7	0	1	0	4	12
Ciudad Real	0	11	2	5	0	13	31
Cuenca	0	4	0	2	0	3	9
Toledo	2	3	0	2	0	9	16
Castilla - La Mancha	2	25	2	10	0	29	68
Barcelona	1	2	0	1	0	5	9
Girona	0	1	0	0	0	11	12
Lleida	1	25	72	0	0	13	111
Tarragona	0	10	4	10	0	7	31
Cataluña	2	38	76	11	0	36	163
Alicante/Alacant	0	15	1	1	1	2	20
Castellón/Castelló	0	5	0	1	0	3	9
Valencia/València	3	20	15	7	0	12	57
Comunitat Valenciana	3	40	16	9	1	17	86
Badajoz	2	55	40	15	0	96	208
Cáceres	1	24	0	0	0	19	44
Extremadura	3	79	40	15	0	115	252



MAQUINARIA ARRASTRADA O SUSPENDIDA INSCRITA POR PROVINCIAS Y COMUNIDADES AUTÓNOMAS

MAQUINARIA NUEVA

Periodo: 01-ENE-2014 al 31-DIC-2014

OTRAS MÁQUINAS ARRASTRADAS Ó SUSPENDIDAS							
MÁQUINAS PARA MADERA	TRITURADORAS DE RESTOS	PODADORAS	PREPODADORAS	OTROS EQUIPOS DE PODA	OTRAS MÁQUINAS ARRASTRADAS	TOTAL	
A Coruña	0	10	0	0	0	24	34
Lugo	0	4	0	0	0	31	35
Ourense	0	0	0	0	0	6	6
Pontevedra	0	4	0	0	0	8	12
Galicia	0	18	0	0	0	69	87
Madrid	0	1	0	0	0	0	1
Comunidad de Madrid	0	1	0	0	0	0	1
Murcia	4	66	6	5	0	96	177
Region de Murcia	4	66	6	5	0	96	177
Navarra	0	7	0	3	0	15	25
Comunidad Foral de Navarra	0	7	0	3	0	15	25
Araba/Álava	0	1	0	6	0	8	15
Bizkaia	0	7	0	0	0	28	35
Gipuzkoa	0	1	0	1	0	10	12
Pais Vasco	0	9	0	7	0	46	62
La Rioja	0	11	28	19	0	16	74
La Rioja	0	11	28	19	0	16	74
TOTAL	26	465	242	91	1	860	1685

ANEXO Nº 12

DISTRIBUCION DE LAS MAQUINAS ARRASTRADAS Y SUSPENDIDAS POR TIPOS Y MARCAS COMERCIALES



MAQUINARIA ARRASTRADA O SUSPENDIDA INSCRITA POR MARCAS

MAQUINARIA NUEVA

Periodo: 01-ENE-2014 al 31-DIC-2014

MAQUINARIA DE PREPARACIÓN Y TRABAJO DEL SUELO

	DESBROZADORAS	TRAILLAS	DESPEDREGADORAS	SUBSOLADORES	ARADOS	ROTOCULTORES	GRADAS	CULTIVADORES	OTRAS MÁQUINAS	TOTAL
A. C.	0	0	0	0	0	0	0	0	5	5
ACTIVE	1	0	0	0	0	0	0	0	0	1
AD	0	0	0	0	1	0	0	0	0	1
AGARIN	0	0	9	0	0	0	0	0	0	9
AGRATOR	0	0	0	0	0	64	0	0	0	64
AGRIC	3	0	1	1	0	10	1	0	0	16
AGRIC-BEMVIG	0	0	0	0	0	4	0	0	0	4
AGRIDUARTE	0	0	0	0	0	0	0	0	1	1
AGRIMARBER	0	0	0	0	0	0	0	2	0	2
AGRIMONTE	0	0	0	0	1	0	1	1	0	3
AGRIRAM	0	0	0	0	1	0	0	6	0	7
AGROALJORRA	0	0	0	0	0	0	0	1	0	1
AGROBERRUEZO	0	0	0	0	0	0	1	0	0	1
AGROLOJA	1	0	0	0	0	0	0	1	0	2
AGROMECANICAS	0	0	0	0	0	0	0	0	3	3
AGROMET	0	0	0	1	22	0	4	3	10	40
AGROMETAL MARQUEZ	0	0	0	0	0	0	0	0	3	3
AGROPINAR	0	0	0	0	0	0	0	1	0	1
AGROSAN	0	0	0	2	0	0	0	0	2	4
AGROTEP	0	0	0	0	2	0	0	0	1	3
ALDO BIAGIOLI & FIGLI	0	0	0	0	2	0	0	0	0	2
ALFE	0	0	0	0	1	0	3	0	1	5
ALIAS CORTES	0	0	0	0	0	0	3	5	0	8
ALKARAVAN	0	0	0	0	0	0	0	1	0	1
ALPE	0	0	0	0	2	0	0	0	0	2
ALPEGO	0	0	0	1	0	23	0	0	0	24



MAQUINARIA ARRASTRADA O SUSPENDIDA INSCRITA POR MARCAS

MAQUINARIA NUEVA

Periodo: 01-ENE-2014 al 31-DIC-2014

MAQUINARIA DE PREPARACIÓN Y TRABAJO DEL SUELO

	DESBROZADORAS	TRAILLAS	DESPEDREGADORAS	SUBSOLADORES	ARADOS	ROTOCULTORES	GRADAS	CULTIVADORES	OTRAS MÁQUINAS	TOTAL
AMAZONE	0	0	0	0	0	3	6	1	0	10
AMUR	0	0	0	0	0	0	0	0	7	7
ANDO	0	0	0	0	0	0	0	0	5	5
APER	0	0	0	0	0	0	0	0	1	1
ARGAIZ	0	0	0	0	0	0	0	1	0	1
AUSAMA	4	0	0	0	0	0	0	0	0	4
AVR	0	0	0	0	0	1	0	0	0	1
BAGUES	0	0	0	0	1	0	0	0	32	33
BARCELO	0	0	0	0	1	0	0	2	0	3
BARRANCO	0	0	0	0	0	0	0	0	1	1
BASELIER	0	0	0	0	0	0	0	0	1	1
BAUZA	0	0	0	0	14	0	0	17	0	31
BCS	1	0	0	0	0	0	0	0	0	1
BELAFER	3	0	0	0	0	4	0	0	0	7
BELLO	0	0	0	0	0	0	0	2	5	7
BERICAT	0	0	0	0	0	0	0	0	1	1
BERJI	0	0	0	0	2	0	0	0	0	2
BLANCO	0	0	0	0	0	0	0	0	4	4
BOSQUE-ZAMORA	0	0	0	0	0	0	4	1	3	8
BREVIGLIERI	0	0	1	0	0	0	0	0	0	1
CADUSA	0	0	0	0	0	0	0	1	0	1
CALDERONI	0	0	0	0	0	1	0	0	0	1
CAMERO	0	0	0	0	0	0	1	0	0	1
CAMPS	0	0	0	0	0	0	0	0	1	1
CAPILLA	2	1	0	0	4	0	13	9	22	51
CARRION	0	0	2	0	0	0	0	0	0	2



MAQUINARIA ARRASTRADA O SUSPENDIDA INSCRITA POR MARCAS

MAQUINARIA NUEVA

Periodo: 01-ENE-2014 al 31-DIC-2014

MAQUINARIA DE PREPARACIÓN Y TRABAJO DEL SUELO

	DESBROZADORAS	TRAILLAS	DESPEDREGADORAS	SUBSOLADORES	ARADOS	ROTOCULTORES	GRADAS	CULTIVADORES	OTRAS MÁQUINAS	TOTAL
CARRUXO	0	0	0	0	0	0	1	0	0	1
CASTILLERO	0	0	0	0	2	0	0	0	0	2
CASTILLON	0	0	0	0	11	0	0	0	0	11
CAVABE	0	0	0	0	0	0	0	1	0	1
CAVASOLA	4	0	0	0	0	0	0	0	0	4
CERRAJERÍA MAQUINARIA	0	0	0	0	0	0	0	0	1	1
CHIRLAQUE	0	0	0	2	6	0	2	2	1	13
CLAAS	0	0	0	0	0	1	0	0	0	1
CLAVELLINAS	0	0	0	0	0	0	0	0	6	6
CLEMENS	0	0	0	0	0	0	0	1	0	1
CMAS	0	0	0	0	4	0	0	0	0	4
COLERA	0	0	0	0	0	0	0	0	1	1
CONESA	0	3	0	1	0	0	0	0	0	4
CORBAR	1	0	0	0	0	0	0	2	0	3
CUATRO HERMANOS	1	0	0	0	0	0	0	1	0	2
DAVID	0	0	0	0	0	0	0	8	20	28
DAVID PLAZA IBAÑEZ	0	0	0	2	9	0	0	15	1	27
DEL MORINO	0	0	0	0	1	1	0	0	0	2
DELTA TRACTOR	0	0	0	0	0	0	0	2	0	2
DIENTE	0	0	0	0	4	0	1	0	20	25
DOBLAS	0	0	0	0	8	0	11	1	1	21
DUARTE	0	0	0	0	1	0	0	0	0	1
DUQUE	0	2	0	0	0	0	8	0	1	11
ECHO	3	0	0	0	0	0	0	0	0	3
EL GAUCHO	0	0	0	0	1	0	0	0	0	1
EL RASERAS	0	0	0	3	0	0	0	0	0	3



MAQUINARIA ARRASTRADA O SUSPENDIDA INSCRITA POR MARCAS

MAQUINARIA NUEVA

Periodo: 01-ENE-2014 al 31-DIC-2014

MAQUINARIA DE PREPARACIÓN Y TRABAJO DEL SUELO

	DESBROZADORAS	TRAILLAS	DESPEDREGADORAS	SUBSOLADORES	ARADOS	ROTOCULTORES	GRADAS	CULTIVADORES	OTRAS MÁQUINAS	TOTAL
EMY ELENFER	0	0	0	0	0	1	0	0	0	1
ENGUIX	0	0	0	0	0	17	0	0	0	17
ESCALA	0	0	0	0	0	0	0	1	1	2
ESCUDERO	0	0	0	0	3	0	0	4	10	17
ESPEJO	0	0	0	0	0	0	0	3	0	3
ETXE HOLZ	0	4	0	0	0	0	0	0	0	4
EVACAR	0	0	0	0	1	0	2	1	3	7
FALC	0	0	0	0	0	1	0	0	0	1
FAYSER	0	0	0	0	1	0	0	0	0	1
FELIPE, TALLERES	0	0	0	0	0	0	0	1	1	2
FERNANDO JOSE SANCHEZ	0	1	0	1	0	0	0	2	1	5
FERRER	0	0	0	0	0	0	0	0	1	1
FITOSA	0	0	0	0	3	0	0	0	0	3
FLOZAGA	0	0	1	0	0	0	0	0	0	1
FONTAN	0	0	0	0	2	0	0	0	0	2
FONTANA	0	0	0	0	0	0	0	0	1	1
FORIGO	1	0	2	0	0	3	0	0	0	6
FRANDENT	0	0	0	0	0	6	0	0	0	6
FUERTES	0	0	0	0	0	0	0	1	0	1
FULGENCIO	0	0	0	1	0	0	0	4	0	5
GAHER	0	0	0	0	0	0	0	2	10	12
GALUCHO	0	0	0	0	1	1	14	0	1	17
GARCIA HOYOS	0	0	0	1	0	0	4	3	10	18
GASCON	0	0	0	4	0	0	81	0	0	85
GENERAL	5	0	0	0	0	0	0	0	0	5
GEO	2	0	0	0	0	3	0	0	0	5



MAQUINARIA ARRASTRADA O SUSPENDIDA INSCRITA POR MARCAS

MAQUINARIA NUEVA

Periodo: 01-ENE-2014 al 31-DIC-2014

MAQUINARIA DE PREPARACIÓN Y TRABAJO DEL SUELO

	DESBROZADORAS	TRAILLAS	DESPEDREGADORAS	SUBSOLADORES	ARADOS	ROTOCULTORES	GRADAS	CULTIVADORES	OTRAS MÁQUINAS	TOTAL
GIL	0	0	0	0	21	0	0	3	1	25
GIMENO	0	0	0	0	0	0	0	2	8	10
GL1 SRL	1	0	0	0	0	0	0	0	0	1
GOMEZ Y ALONSO	0	0	0	0	0	0	0	1	0	1
GPC	0	0	0	1	0	0	0	0	0	1
GRAMEGNA	0	0	0	0	0	0	0	0	2	2
GRASAN	0	0	0	0	0	0	1	0	0	1
GREGOIRE BESSON	0	0	0	0	3	0	0	0	0	3
GRILLO	0	0	0	0	0	1	0	0	0	1
GRIMME	0	0	1	0	0	0	0	0	0	1
GUERRA	0	0	0	0	0	0	0	1	0	1
GUERRERO	0	0	0	0	1	0	11	0	0	12
GUILLAMON	0	1	0	0	0	0	0	0	0	1
GUIMON	0	0	0	0	1	0	1	5	12	19
HALCON	0	0	0	0	0	0	19	0	0	19
HARVETEC	0	0	0	1	0	0	0	0	0	1
HERBA	0	0	0	0	0	0	0	0	1	1
HERCULANO	0	0	0	0	0	10	33	0	2	45
HERMANOS MARTIN	0	0	0	0	0	0	0	0	11	11
HERMANOS PEREA FUENTE	0	0	0	0	0	0	0	1	3	4
HERMANOS ROJAS	0	0	0	0	0	0	0	0	10	10
HERMANOS VITORES	0	0	0	0	0	0	1	0	8	9
HERSAN	0	0	0	0	3	0	0	0	2	5
HERTOSA	0	0	0	0	0	0	0	1	0	1
HIBEMA	0	0	0	1	9	0	0	4	0	14
HIJOS DE ANTONIO REQU	0	0	0	0	0	0	0	0	1	1



MAQUINARIA ARRASTRADA O SUSPENDIDA INSCRITA POR MARCAS

MAQUINARIA NUEVA

Periodo: 01-ENE-2014 al 31-DIC-2014

MAQUINARIA DE PREPARACIÓN Y TRABAJO DEL SUELO

	DESBROZADORAS	TRAILLAS	DESPEDREGADORAS	SUBSOLADORES	ARADOS	ROTOCULTORES	GRADAS	CULTIVADORES	OTRAS MÁQUINAS	TOTAL
HORSCH	0	0	0	0	0	0	0	1	0	1
HOWARD	0	0	0	0	0	32	0	0	0	32
HUSQVARNA	3	1	0	0	0	0	0	0	0	4
IBAÑEZ	0	0	0	0	1	0	0	0	0	1
IDOYA	0	0	0	0	0	0	0	0	6	6
IME	0	0	0	0	0	0	0	1	0	1
INDUSAGRI	5	0	0	0	0	0	14	0	12	31
INDUSTRIAS BARRAZA S.	0	0	0	1	0	0	0	1	0	2
INDUSTRIAS METALICAS	0	0	0	0	0	0	0	1	0	1
J. QUILEZ	0	0	0	0	0	0	0	1	20	21
JACINTO	0	0	0	0	0	0	0	0	2	2
JEAN DE BRU	0	0	0	0	0	0	11	0	12	23
JEROMO	0	6	0	1	3	0	0	5	4	19
J.G.	0	0	0	0	0	3	0	0	0	3
JGN	3	0	0	0	1	0	0	0	0	4
J.MARTORELL	0	0	0	3	0	0	0	0	0	3
J.M.V.	1	0	0	0	0	0	0	0	0	1
JOFER-TRI	0	0	0	0	0	0	0	1	0	1
JONSERED	2	0	0	0	0	0	0	0	0	2
JOPER	0	0	0	0	0	2	0	0	0	2
JOSE MARTINEZ MEJIAS	0	0	0	0	0	0	0	1	0	1
J.R.LACASTA	0	0	0	0	1	0	0	0	0	1
JUANSA	0	0	0	0	0	0	0	1	5	6
JUMAR	0	0	0	0	0	1	0	0	0	1
JYMPA	0	0	9	9	0	0	0	0	0	18
KHUBER	2	0	0	0	0	0	0	0	0	2



MAQUINARIA ARRASTRADA O SUSPENDIDA INSCRITA POR MARCAS

MAQUINARIA NUEVA

Periodo: 01-ENE-2014 al 31-DIC-2014

MAQUINARIA DE PREPARACIÓN Y TRABAJO DEL SUELO

	DESBROZADORAS	TRAILLAS	DESPEDREGADORAS	SUBSOLADORES	ARADOS	ROTOCULTORES	GRADAS	CULTIVADORES	OTRAS MÁQUINAS	TOTAL
KONGSKILDE	0	0	2	0	0	0	0	0	0	2
KUHN	3	0	0	0	28	41	8	1	0	81
KVERNELAND	0	0	0	0	22	4	1	10	0	37
KVERNELAND GROUP	0	0	0	0	0	0	3	0	1	4
LA FORJADORA	0	0	0	0	1	0	0	0	0	1
LACASTA	0	0	0	0	11	0	0	0	0	11
LALLANA	0	0	0	0	0	0	0	0	1	1
LANAU	0	0	0	0	3	0	0	0	0	3
LARROSA	0	0	0	0	1	0	0	0	4	5
LASERTIZ	0	0	0	0	1	0	1	2	13	17
LASIDERO	0	0	0	0	0	0	22	24	2	48
LATAPIA	0	0	0	2	0	0	0	0	0	2
LEMKEN	0	0	0	2	2	9	1	5	0	19
LEON SCAL	0	0	0	0	0	0	0	1	0	1
LIPA	1	0	0	0	0	0	0	0	0	1
LIZARAN, TALLERES	0	3	0	2	0	0	0	5	2	12
LLORENTE	0	0	0	0	3	0	1	0	70	74
L.N.	0	0	0	0	0	0	0	1	0	1
LOPEZ GARRIDO	1	0	0	0	0	0	0	0	5	6
LOS ANTONIOS	0	2	0	1	0	0	0	0	20	23
LOS BELLONES	0	0	0	0	2	0	0	1	12	15
LOS GITANOS	0	0	0	1	0	0	0	0	0	1
LOSE	0	0	0	1	0	0	0	1	1	3
MADIM	0	0	0	0	1	0	0	3	3	7
MADU	0	0	0	0	0	0	0	1	0	1
MAEN	1	0	0	0	0	0	0	0	0	1



MAQUINARIA ARRASTRADA O SUSPENDIDA INSCRITA POR MARCAS

MAQUINARIA NUEVA

Periodo: 01-ENE-2014 al 31-DIC-2014

MAQUINARIA DE PREPARACIÓN Y TRABAJO DEL SUELO

	DESBROZADORAS	TRAILLAS	DESPEDREGADORAS	SUBSOLADORES	ARADOS	ROTOCULTORES	GRADAS	CULTIVADORES	OTRAS MÁQUINAS	TOTAL
MAKINOR	3	0	0	0	0	0	0	0	0	3
MANUEL ALMAGRO GAMUZ	0	2	0	0	0	0	0	0	1	3
MANUEL RUIZ	0	0	0	0	0	0	0	1	0	1
MANUEL RUIZ Y MATIAS	0	0	0	1	0	0	0	3	0	4
MARA	0	0	0	0	0	0	0	0	2	2
MARCILLA	0	0	0	0	0	0	0	1	0	1
MARMEL	0	0	0	2	0	0	0	0	0	2
MARNI	0	0	0	1	0	0	8	0	1	10
MARTINEZ	0	0	0	0	0	0	1	3	0	4
MASCHIO	2	0	0	1	1	16	1	0	0	21
MASSANO	0	0	0	0	0	7	0	0	0	7
MATIBA	0	0	0	0	0	0	0	4	2	6
MELQUIADES ROYO	0	1	0	0	6	0	0	0	0	7
MESALLES	0	0	0	0	0	0	0	0	1	1
METALFACH	0	0	0	0	0	0	1	0	0	1
METALURGICA J.J.	0	0	0	0	1	0	0	0	0	1
METAVIR	0	0	0	0	0	0	0	3	0	3
MEVISA	0	0	0	0	0	0	1	0	0	1
MIGARDEN	1	0	0	0	0	0	0	0	0	1
MILA	1	0	0	0	0	1	0	0	0	2
MILAN	0	0	0	0	0	0	0	0	1	1
MIMAR	0	0	0	0	5	0	0	0	2	7
MIRABET	0	0	0	0	0	0	0	1	0	1
M.M.D.	0	0	0	1	0	0	0	0	1	2
MOLINOS	0	0	0	0	0	0	0	1	0	1
MONOSEM	0	0	0	0	0	0	0	1	0	1



MAQUINARIA ARRASTRADA O SUSPENDIDA INSCRITA POR MARCAS

MAQUINARIA NUEVA

Periodo: 01-ENE-2014 al 31-DIC-2014

MAQUINARIA DE PREPARACIÓN Y TRABAJO DEL SUELO

	DESBROZADORAS	TRAILLAS	DESPEDREGADORAS	SUBSOLADORES	ARADOS	ROTOCULTORES	GRADAS	CULTIVADORES	OTRAS MÁQUINAS	TOTAL
MONTOYA Y SEVILLA	0	0	0	1	0	0	0	0	2	3
MORALES	0	0	0	0	0	0	0	0	1	1
MULET	0	0	0	2	0	0	1	1	2	6
MUR	0	0	0	0	0	0	0	0	1	1
NIUBO	4	0	0	1	0	0	0	0	3	8
NOLI	0	0	0	0	3	0	3	18	6	30
ORSI	4	0	0	0	0	0	0	0	0	4
OVERUM	0	0	0	0	4	0	0	0	0	4
OVLAC	0	0	0	1	27	0	3	3	0	34
PACHECO	0	0	0	0	0	0	0	0	1	1
PELEGAY	0	0	0	0	1	0	0	0	13	14
PEREZ NAVARRO	0	0	0	0	0	0	0	1	0	1
PEREZ SANCHEZ	0	0	0	0	0	0	0	1	0	1
PERIAÑEZ LOPEZ	0	0	0	0	0	0	0	0	5	5
PINOSO	0	1	0	0	0	0	0	3	0	4
PIVIDAL	0	5	0	7	0	1	9	2	11	35
P.J.RESTI	0	0	0	0	0	0	0	1	0	1
POTTINGER	0	0	0	0	5	1	3	0	0	9
PRAXEDES PEREZ	0	0	0	0	1	0	0	0	0	1
PREFERIDA	0	0	0	0	0	0	0	1	0	1
RABAUD	0	0	0	2	0	0	0	0	0	2
RABLAME	0	0	0	0	0	0	0	3	0	3
RAFAEL PEREZ GARCIA	0	0	0	0	0	0	0	2	0	2
RAZOL	0	0	0	0	0	0	8	0	17	25
RETUERTO	0	0	0	0	0	0	0	1	0	1
REVILLA	0	0	0	0	1	0	1	1	73	76



MAQUINARIA ARRASTRADA O SUSPENDIDA INSCRITA POR MARCAS

MAQUINARIA NUEVA

Periodo: 01-ENE-2014 al 31-DIC-2014

MAQUINARIA DE PREPARACIÓN Y TRABAJO DEL SUELO

	DESBROZADORAS	TRAILLAS	DESPEDREGADORAS	SUBSOLADORES	ARADOS	ROTOCULTORES	GRADAS	CULTIVADORES	OTRAS MÁQUINAS	TOTAL
RIERA RIERA	0	0	0	0	0	0	0	5	1	6
RINALDI	0	0	3	0	0	0	0	0	0	3
ROCHA	0	0	0	1	0	0	0	0	0	1
ROGELIO VICARIO	0	0	0	0	0	0	0	0	1	1
RUBI	0	0	0	0	0	0	0	0	1	1
RULO JOLOTRAE	0	0	0	0	0	0	0	0	1	1
SAAVEDRA	2	0	0	0	0	0	0	0	0	2
SAEZ	0	0	0	0	1	0	0	0	0	1
SAHER	0	0	0	0	0	0	0	3	0	3
SALAZAR	0	0	0	0	1	0	6	1	5	13
SALVADO I COSTA	0	0	0	0	1	0	0	0	0	1
SALVADOR GONZALEZ FAJ	0	0	0	0	0	0	0	1	0	1
SANCHEZ	0	0	0	0	4	0	0	1	0	5
SANCHEZ BEATO	0	0	0	0	5	0	0	7	3	15
SANTIAGO	0	0	0	0	0	0	3	1	16	20
SANZ Y MORALES	0	0	0	0	0	0	1	1	1	3
SEGUES	0	0	0	1	1	0	0	0	1	3
SFOGGIA	0	0	0	0	0	0	0	0	1	1
SIAL	0	0	0	0	1	0	0	0	0	1
SICMA	1	0	0	0	0	1	0	0	2	4
SOLANO HORIZONTE	0	0	0	0	12	0	7	0	0	19
SOVEMA	1	0	0	0	0	0	0	0	0	1
STIHL	20	0	0	0	0	0	0	0	0	20
T. SAN JUAN	0	0	0	0	0	0	0	0	8	8
TAG	0	0	0	0	1	0	0	1	0	2
TAGRA	0	0	0	0	3	1	6	2	2	14



MAQUINARIA ARRASTRADA O SUSPENDIDA INSCRITA POR MARCAS

MAQUINARIA NUEVA

Periodo: 01-ENE-2014 al 31-DIC-2014

MAQUINARIA DE PREPARACIÓN Y TRABAJO DEL SUELO

	DESBROZADORAS	TRAILLAS	DESPEDREGADORAS	SUBSOLADORES	ARADOS	ROTOCULTORES	GRADAS	CULTIVADORES	OTRAS MÁQUINAS	TOTAL
TALLERES BARBERO	0	0	0	0	0	0	1	0	1	2
TALLERES S. FERNANDEZ	0	0	0	0	0	0	5	0	0	5
TALLERES SEBASTIAN	0	0	0	0	0	0	0	0	1	1
TALLERES VALLE	0	0	0	0	3	0	0	0	1	4
TALLERES VILLAVIUDAS	0	0	0	0	0	0	0	0	2	2
TAM	1	0	0	0	0	0	0	0	0	1
TAPIA	0	0	0	0	0	0	0	1	0	1
TASIAS	0	0	13	0	0	0	0	1	1	15
TAUN	0	0	0	0	2	0	1	0	1	4
TBM	0	0	0	0	1	0	0	0	2	3
TECNOAGRI	0	0	0	1	0	0	0	0	0	1
TENIAS	0	0	0	0	0	0	0	0	6	6
TERRACO	0	0	0	0	0	0	0	0	1	1
TMC CANCELA	39	0	0	0	0	0	0	0	0	39
T.N.	0	0	0	1	2	0	1	0	0	4
TOME HERRERO	0	0	0	0	1	0	0	0	3	4
TORIBIO	0	0	0	0	0	0	0	0	23	23
TORPEDO	0	0	0	0	0	0	10	0	0	10
TORRECILLA	0	0	0	0	0	0	0	3	0	3
TORTELLA	0	0	0	0	0	0	0	0	1	1
TRIGINER	0	0	3	0	0	0	0	0	0	3
TROYA	2	0	0	0	0	0	0	0	0	2
TULLAURA	0	0	0	0	0	0	0	1	0	1
UNIFOREST	0	0	0	0	0	0	0	0	2	2
VADERSTAD	0	0	0	0	0	0	1	0	0	1
VAL	0	0	0	0	0	0	0	0	1	1



MAQUINARIA ARRASTRADA O SUSPENDIDA INSCRITA POR MARCAS

MAQUINARIA NUEVA

Periodo: 01-ENE-2014 al 31-DIC-2014

MAQUINARIA DE PREPARACIÓN Y TRABAJO DEL SUELO

	DESBROZADORAS	TRAILLAS	DESPEDREGADORAS	SUBSOLADORES	ARADOS	ROTOCULTORES	GRADAS	CULTIVADORES	OTRAS MÁQUINAS	TOTAL
VENTURA	1	0	0	0	0	0	0	0	1	2
VERA	0	0	0	0	0	0	0	0	8	8
VILA	0	0	0	0	0	0	0	6	27	33
VILLORIA	0	0	0	0	0	0	1	0	0	1
V.M.C.	0	0	0	0	1	0	0	5	0	6
V.M.V	10	0	0	0	0	0	0	0	0	10
VOGEL-NOOT	0	0	0	0	4	0	2	2	5	13
VOMER	0	0	0	0	4	0	0	1	44	49
WINDLAND	0	0	0	0	1	1	0	0	0	2
YUDEGO	0	0	0	0	0	0	0	1	4	5
ZANON	1	0	0	0	0	0	0	0	0	1
ZENOA	1	0	0	0	0	0	0	0	0	1
ZEPPELIN	0	0	0	1	0	11	0	0	1	13
ZOMAX	1	0	0	0	0	0	0	0	0	1
TOTAL	150	33	47	71	335	287	374	296	781	2374



MAQUINARIA ARRASTRADA O SUSPENDIDA INSCRITA POR MARCAS

MAQUINARIA NUEVA

Periodo: 01-ENE-2014 al 31-DIC-2014

EQUIPOS PARA SIEMBRA Y PLANTACIÓN								
SEMBRADORAS EN LINEAS	SEMBRADORAS MONOGRANO	SEMBRADORAS DIRECTAS	SEMBRADORAS COMBINADAS	MAQUIN. PARA TRANSPLANTE	APLICADORES DE CUBIERTAS DEL SUELO	MAQUIN. PARA PLANTACIÓN	OTRAS MAQ. PARA SIEMBRA Y PLANTACIÓN	TOTAL
ACCORD	1	0	2	0	0	0	0	3
AGRIC	1	0	0	0	0	0	0	1
AGRICOLA ITALIANA	1	0	0	0	0	0	0	1
AGRIMARBER	0	0	0	0	0	3	0	3
AGROSAN	0	0	0	0	0	1	0	1
AGUIRRE	32	4	0	0	0	0	0	36
AKPIL	0	0	0	0	0	0	2	2
AMAZONE	1	4	22	0	0	0	5	32
APEROS ALBACETE	1	0	0	0	0	0	0	1
A.P.V.	4	0	0	0	0	0	0	4
AUSAMA	0	0	0	0	0	0	1	1
BASSI	0	0	0	0	0	0	1	1
BAUZA	1	0	0	0	0	1	0	2
BOMET	0	0	1	0	0	0	0	1
CAPILLA	0	0	0	0	0	0	4	4
CASAO	0	0	0	0	0	0	1	1
CHECCHI Y MAGLI	0	0	0	0	1	0	1	3
CHIRLAQUE	0	0	0	0	0	3	0	3
COLERA	0	0	0	0	0	1	0	1
DAROS	0	0	0	0	0	0	1	1
DAVID PLAZA IBAÑEZ	0	0	0	0	0	0	1	1
EL GOLPE	0	0	0	0	0	2	0	2
FERRARI	0	0	0	0	0	0	13	14
FITOSA	0	0	2	0	0	0	0	2
FLOZAGA	0	0	0	0	0	0	1	1
FULGENCIO	0	0	0	0	0	7	0	7



MAQUINARIA ARRASTRADA O SUSPENDIDA INSCRITA POR MARCAS

MAQUINARIA NUEVA

Periodo: 01-ENE-2014 al 31-DIC-2014

EQUIPOS PARA SIEMBRA Y PLANTACIÓN									
SEMBRADORAS EN LINEAS	SEMBRADORAS MONOGRANO	SEMBRADORAS DIRECTAS	SEMBRADORAS COMBINADAS	MAQUIN. PARA TRANSPLANTE	APLICADORES DE CUBIERTAS DEL SUELO	MAQUIN. PARA PLANTACIÓN	OTRAS MAQ. PARA SIEMBRA Y PLANTACIÓN	TOTAL	
GASPARDO	13	12	9	1	0	0	0	3	38
GIL	26	0	37	1	0	0	0	12	76
GRIMME	0	0	0	0	0	0	0	3	3
GUERRA	0	0	0	0	0	0	0	1	1
HERBA	0	0	0	0	0	0	0	1	1
HORSCH	0	0	3	0	0	0	0	0	3
HOWARD	2	0	0	0	0	0	0	0	2
INDUSAGRI	0	0	0	0	0	0	0	1	1
JGN	0	0	0	0	0	0	0	1	1
J. J. BROCH	0	0	0	0	0	0	0	4	4
JOHN DEERE	0	1	49	0	0	0	0	5	55
KUHN	3	6	23	0	0	0	0	1	33
KUHN-HUARD	0	0	1	0	0	0	0	0	1
KVERNELAND	1	11	0	0	0	0	0	1	13
LAMUSA	8	2	1	1	0	0	0	0	12
LARROSA	11	0	7	0	0	0	0	0	18
LEMKEN	4	0	9	0	0	0	0	0	13
LIZARAN, TALLERES	0	0	0	0	0	3	0	0	3
LOSE	0	0	0	0	0	1	0	0	1
MASCAR	0	0	0	0	0	0	0	3	3
MATERMACC	0	1	0	0	0	0	0	0	1
MONOSEM	0	1	2	42	0	0	0	2	47
MORALES	0	0	0	0	0	1	0	0	1
NOLI	2	0	0	0	0	0	0	2	4
PANIAGUA	0	0	1	0	0	0	0	0	1
PIVIDAL	0	0	0	0	0	2	0	0	2



MAQUINARIA ARRASTRADA O SUSPENDIDA INSCRITA POR MARCAS

MAQUINARIA NUEVA

Periodo: 01-ENE-2014 al 31-DIC-2014

EQUIPOS PARA SIEMBRA Y PLANTACIÓN

	SEBRADORAS EN LINEAS	SEBRADORAS MONOGRANO	SEBRADORAS DIRECTAS	SEBRADORAS COMBINADAS	MAQUIN. PARA TRANSPLANTE	APLICADORES DE CUBIERTAS DEL SUELO	MAQUIN. PARA PLANTACIÓN	OTRAS MAQ. PARA SIEMBRA Y PLANTACIÓN	TOTAL
POTTINGER	0	0	5	0	0	0	0	1	6
PREFERIDA	0	0	0	0	0	0	0	6	6
REGERO	0	0	0	0	0	0	0	1	1
REMPRODEX	0	0	0	0	0	0	0	1	1
RIERA RIERA	0	0	0	0	0	1	2	0	3
SEMEATO	0	0	5	0	0	0	0	0	5
SILOFARMER	0	0	0	0	0	1	0	0	1
SOBRINO	0	0	0	0	0	0	0	1	1
SOLA	34	57	77	1	0	0	0	1	170
SOLANO	0	1	0	0	0	0	0	0	1
SOLANO HORIZONTE	10	2	0	3	0	0	0	2	17
TECHNIK PLUS	1	0	0	3	0	0	0	0	4
TORRE PACHECO	0	0	0	0	0	1	0	0	1
VADERSTAD	0	0	1	0	0	0	0	0	1
VADERSTAD RAPID	0	0	1	0	0	0	0	0	1
VIRKAR	0	0	2	0	0	0	0	0	2
VOGEL-NOOT	0	2	0	0	0	0	0	0	2
WIFO	0	0	0	0	0	0	0	1	1
ZOCAPI	0	0	0	0	0	0	1	0	1
TOTAL	157	104	260	52	1	28	6	84	692



MAQUINARIA ARRASTRADA O SUSPENDIDA INSCRITA POR MARCAS

MAQUINARIA NUEVA

Periodo: 01-ENE-2014 al 31-DIC-2014

	EQUIPOS DE TRATAMIENTOS				EQUIPOS PARA APORTE DE FERTILIZANTES Y AGUA					
	PULVERIZADORES HIDRAULICOS	PULVERIZADORES HIDRONEUMATICOS (ATOMIZADORES)	ESPOLVOREADORES	OTROS EQUIPOS	TOTAL	ESPARCIDORES ESTIERCOL	DISTRIBUIDORES PURINES	DISTRIBUIDORES ABONOS MINERALES	OTROS EQUIPOS	TOTAL
AGRALTEC	0	1	0	0	1	0	0	0	0	0
AGREX	0	0	0	0	0	0	0	8	0	8
AGRIC	0	0	0	0	0	0	0	5	0	5
AGRIC-BEMVIG	0	0	0	0	0	0	0	1	0	1
AGRICOL	4	0	0	0	4	0	0	0	0	0
AGRICUR	1	2	0	0	3	0	0	0	0	0
AGRIMARBER	1	0	0	0	1	0	0	0	0	0
AGRIMAT	0	0	0	0	0	1	0	0	0	1
AGRIMAX	0	0	0	0	0	0	6	0	0	6
AGRINOX	0	0	0	0	0	0	0	20	0	20
AGROMOTO	0	6	0	0	6	0	0	0	0	0
AGROSAN	7	5	0	0	12	0	0	0	0	0
AGROSERVEISCAT	2	0	0	0	2	0	0	0	0	0
AGUAS TENIAS	0	0	0	0	0	0	3	0	0	3
AGUDO	0	0	0	0	0	0	54	0	0	54
AGUIRRE	411	0	0	0	411	0	0	274	0	274
AMATE	0	1	0	0	1	0	0	0	0	0
AMAZONE	45	0	0	0	45	0	0	77	0	77
AMP SPRAYERS	87	0	0	0	87	0	0	0	0	0
ANFER	23	0	0	2	25	0	0	12	0	12
ANIBAL	0	0	0	0	0	35	0	0	0	35
ANIBAL-REYMA	0	0	0	0	0	1	0	0	0	1
ANOVA	2	0	0	0	2	0	0	0	0	0
A.P.G.	0	0	0	0	0	0	1	0	0	1
APOLINAR PASTRANA	0	0	0	0	0	3	0	0	0	3
ATASA	106	76	2	0	184	0	0	0	0	0
AUSAMA	14	0	0	0	14	0	0	5	0	5



MAQUINARIA ARRASTRADA O SUSPENDIDA INSCRITA POR MARCAS

MAQUINARIA NUEVA

Periodo: 01-ENE-2014 al 31-DIC-2014

	EQUIPOS DE TRATAMIENTOS				EQUIPOS PARA APORTE DE FERTILIZANTES Y AGUA					
	PULVERIZADORES HIDRAULICOS	PULVERIZADORES HIDRONEUMATICOS (ATOMIZADORES)	ESPOLVOREADORES	OTROS EQUIPOS	TOTAL	ESPARCIDORES ESTIERCOL	DISTRIBUIDORES PURINES	DISTRIBUIDORES ABONOS MINERALES	OTROS EQUIPOS	TOTAL
BALLESTERO	1	0	0	0	1	0	0	0	0	0
BALVEN	0	10	25	2	37	0	0	0	0	0
BEGUER	0	0	0	0	0	0	19	0	0	19
BELLON	0	0	0	0	0	1	0	0	0	1
BENAVIDES	28	0	0	0	28	7	0	0	0	7
BENZA	1	0	0	0	1	0	0	0	0	0
BERTHOUD	20	6	5	0	31	0	0	0	0	0
BMC	0	0	0	0	0	0	0	10	0	10
BOGBALLE	0	0	0	0	0	0	0	17	0	17
BOMBELLI	0	0	0	0	0	0	0	1	0	1
BOSQUE-ZAMORA	0	0	0	0	0	0	0	1	0	1
BRUN	3	0	0	0	3	0	0	5	0	5
CABEDO	3	1	0	0	4	0	0	0	0	0
CAFFINI	1	3	0	0	4	0	0	0	0	0
CAMARA	0	0	0	0	0	36	39	2	0	77
CAMPOSUR	72	56	0	0	128	0	0	0	0	0
CANTISANO	1	0	0	0	1	0	0	0	0	0
CAPILLA	1	0	0	0	1	0	0	0	0	0
CARRUXO	0	0	0	0	0	0	128	0	0	128
CARUELLE	3	0	0	0	3	0	0	0	0	0
CASAO	0	0	0	0	0	0	0	1	0	1
CASARICHE	1	0	0	0	1	0	0	0	0	0
CASTILLON	0	0	0	0	0	0	0	2	0	2
CAVALLO	0	0	0	0	0	0	0	3	0	3
C.BRETONES	1	0	0	0	1	0	0	0	0	0
CLERIS	0	0	0	0	0	0	0	163	0	163
COMERCIAL QUILES	2	0	0	0	2	0	0	0	0	0



MAQUINARIA ARRASTRADA O SUSPENDIDA INSCRITA POR MARCAS

MAQUINARIA NUEVA

Periodo: 01-ENE-2014 al 31-DIC-2014

	EQUIPOS DE TRATAMIENTOS					EQUIPOS PARA APORTE DE FERTILIZANTES Y AGUA				
	PULVERIZADORES HIDRAULICOS	PULVERIZADORES HIDRONEUMATICOS (ATOMIZADORES)	ESPOLVOREADORES	OTROS EQUIPOS	TOTAL	ESPARCIDORES ESTIERCOL	DISTRIBUIDORES PURINES	DISTRIBUIDORES ABONOS MINERALES	OTROS EQUIPOS	TOTAL
COMESA	0	0	0	0	0	1	0	0	0	1
COMET	2	0	1	0	3	0	0	0	0	0
COMPAR	0	0	0	0	0	18	31	0	0	49
CONEJO	7	1	0	0	8	0	0	0	0	0
COOPERATIVA SAN ISIDI	1	0	0	0	1	0	0	0	0	0
COOREPA	0	0	0	0	0	0	0	17	0	17
CORBINS	30	14	0	0	44	0	0	0	0	0
COSMO	0	0	0	0	0	0	0	41	0	41
COSMOS	0	0	0	0	0	0	0	1	0	1
COVESA	0	0	0	0	0	0	4	0	0	4
DAVID	0	0	2	0	2	18	0	0	0	18
DELGADO	23	4	0	0	27	0	0	0	0	0
DGR	3	0	0	0	3	0	0	0	0	0
DOGAR	1	0	0	0	1	0	0	0	0	0
ENORROSI	0	0	0	0	0	0	0	1	0	1
ENVIROMIST	5	0	0	0	5	0	0	0	0	0
ESS	0	2	0	0	2	0	0	0	0	0
EUROSPAND	0	0	0	0	0	0	0	1	0	1
FAZA	0	0	0	0	0	0	0	1	0	1
FEDE	99	34	1	5	139	0	0	0	0	0
FG	4	0	0	0	4	0	0	0	0	0
F.G.M.	7	0	0	0	7	0	0	0	0	0
FISCHER	1	0	0	0	1	0	0	0	0	0
FITOLIVA	40	0	0	0	40	0	0	0	0	0
FITOSA	73	26	0	1	100	0	0	0	0	0
FLIEGL	0	0	0	0	0	1	0	0	0	1
FRANFER	2	2	0	0	4	0	0	0	0	0



MAQUINARIA ARRASTRADA O SUSPENDIDA INSCRITA POR MARCAS

MAQUINARIA NUEVA

Periodo: 01-ENE-2014 al 31-DIC-2014

	EQUIPOS DE TRATAMIENTOS					EQUIPOS PARA APORTE DE FERTILIZANTES Y AGUA				
	PULVERIZADORES HIDRAULICOS	PULVERIZADORES HIDRONEUMATICOS (ATOMIZADORES)	ESPOLVOREADORES	OTROS EQUIPOS	TOTAL	ESPARCIDORES ESTIERCOL	DISTRIBUIDORES PURINES	DISTRIBUIDORES ABONOS MINERALES	OTROS EQUIPOS	TOTAL
FRONTIER	2	56	0	0	58	0	0	0	0	0
FUENTES	0	0	0	0	0	0	0	1	0	1
GALAGRI	0	0	0	0	0	0	41	0	0	41
GALLART-BOSCH	16	0	0	0	16	0	0	0	0	0
GALUCHO	0	0	0	0	0	5	0	0	0	5
GAMA	68	12	9	2	91	0	0	0	0	0
GARLAND	0	1	0	0	1	0	0	0	0	0
GAR-MELET	4	13	0	0	17	0	0	0	0	0
GASPARDO	5	0	0	0	5	0	0	2	0	2
GAYSA	246	48	13	3	310	0	0	0	0	0
GENERAL	39	98	40	4	181	0	0	10	0	10
GIDAR	16	1	0	0	17	0	0	0	0	0
GIL	0	0	0	0	0	0	0	1	0	1
GILI	1	0	0	0	1	5	43	0	0	48
GOMEZ	32	0	0	0	32	0	0	0	0	0
GOMEZ REDONDO	11	0	0	0	11	0	0	0	0	0
GONZALEZ	0	0	0	0	0	10	0	0	0	10
GUERRA	0	0	0	0	0	0	0	2	0	2
GYM	21	0	0	0	21	0	0	0	0	0
HARDI	4	1	0	0	5	0	0	0	0	0
HERCULANO	0	0	0	0	0	20	19	0	0	39
HERMANOS GARCIA	0	0	0	0	0	65	17	15	0	97
HERMANOS ROJAS	0	0	0	0	0	0	0	1	0	1
HERMANOS TROYA	1	0	0	0	1	0	0	0	0	0
HERME	0	2	0	0	2	0	0	0	0	0
HERNANDEZ	0	0	0	0	0	5	0	3	0	8
HERPA	248	7	0	0	255	0	0	0	0	0



MAQUINARIA ARRASTRADA O SUSPENDIDA INSCRITA POR MARCAS

MAQUINARIA NUEVA

Periodo: 01-ENE-2014 al 31-DIC-2014

	EQUIPOS DE TRATAMIENTOS					EQUIPOS PARA APORTE DE FERTILIZANTES Y AGUA				
	PULVERIZADORES HIDRAULICOS	PULVERIZADORES HIDRONEUMATICOS (ATOMIZADORES)	ESPOLVOREADORES	OTROS EQUIPOS	TOTAL	ESPARCIDORES ESTIERCOL	DISTRIBUIDORES PURINES	DISTRIBUIDORES ABONOS MINERALES	OTROS EQUIPOS	TOTAL
HERREROS	0	0	0	0	0	9	0	0	0	9
HERVAS	1	0	0	0	1	0	0	0	0	0
HF	0	0	0	0	0	4	0	0	0	4
HONDA	1	0	0	0	1	0	0	0	0	0
HOWARD	0	0	0	0	0	0	0	21	0	21
IDEAL	0	4	0	0	4	0	0	0	0	0
ILEMO-HARDI	98	157	2	0	257	0	0	0	0	0
INDUSTRIAS SANZ	4	0	0	0	4	0	0	0	0	0
JACINTO	0	0	0	0	0	1	0	0	0	1
JAR-MET	7	0	1	0	8	0	0	0	0	0
J.B.	0	0	0	0	0	0	2	0	0	2
JEROSA	2	1	0	0	3	0	0	0	0	0
J.M.	0	0	0	0	0	3	0	0	0	3
JOHN DEERE	9	0	0	0	9	0	0	0	0	0
JOSKIN	0	0	0	0	0	0	5	0	0	5
JUANSA	0	0	0	0	0	55	0	4	0	59
JUSCAFRESA	0	0	0	0	0	33	0	0	0	33
KUHN	17	0	0	0	17	0	0	6	0	6
KVERNELAND	2	0	0	0	2	0	0	34	0	34
KVERNELAND GROUP	0	0	0	0	0	0	0	1	0	1
LAMUSA	0	0	0	0	0	0	0	2	0	2
LEHNER	0	0	0	1	1	0	0	0	0	0
LEMKEN	3	0	0	0	3	0	0	0	0	0
LEY	1	0	0	0	1	0	0	0	0	0
LISARDE	1	2	0	0	3	0	0	0	0	0
LOCHMANN	0	0	0	0	0	1	0	0	0	1
LOPEZ GARRIDO	2	0	0	0	2	0	0	0	0	0



MAQUINARIA ARRASTRADA O SUSPENDIDA INSCRITA POR MARCAS

MAQUINARIA NUEVA

Periodo: 01-ENE-2014 al 31-DIC-2014

	EQUIPOS DE TRATAMIENTOS					EQUIPOS PARA APORTE DE FERTILIZANTES Y AGUA				
	PULVERIZADORES HIDRAULICOS	PULVERIZADORES HIDRONEUMATICOS (ATOMIZADORES)	ESPOLVOREADORES	OTROS EQUIPOS	TOTAL	ESPARCIDORES ESTIERCOL	DISTRIBUIDORES PURINES	DISTRIBUIDORES ABONOS MINERALES	OTROS EQUIPOS	TOTAL
LORENTANO	1	5	1	0	7	0	0	0	0	0
LOS LLANOS	0	1	0	0	1	0	0	0	0	0
MACIAS	0	0	0	0	0	8	0	0	0	8
MADIM	0	0	0	0	0	0	0	12	0	12
MAFIMUR	12	7	0	0	19	0	0	0	0	0
MAI	1	0	0	0	1	0	0	0	0	0
MAKATO	45	75	2	0	122	0	0	0	0	0
MAKINOR	1	0	0	0	1	0	0	0	0	0
MAKYSA	0	1	0	0	1	0	0	0	0	0
MAÑEZ Y LOZANO	69	250	1	0	320	0	0	0	0	0
MARISAN	10	44	0	0	54	0	0	0	0	0
MARSEMAR	0	0	0	0	0	5	0	0	0	5
MARTIGNANI	0	1	0	6	7	0	0	0	0	0
MARTIN	0	0	0	0	0	0	8	0	0	8
MAURICIO	20	1	11	5	37	0	0	0	0	0
MCHALE	0	1	0	0	1	0	0	0	0	0
MEVISA	0	0	0	0	0	0	0	1	0	1
MILLAN	0	1	0	0	1	0	0	0	0	0
MODEL FIBRA S.L.	1	0	0	0	1	0	0	0	0	0
MOGA	0	0	0	0	0	0	60	0	0	60
MOVICAM	188	111	3	0	302	0	0	0	0	0
MULET	1	0	0	0	1	0	0	0	0	0
MULTEYME	6	9	1	0	16	0	0	0	0	0
MUÑOZ Y GOMEZ	7	3	0	0	10	0	0	0	0	0
NAVARRA MAQUINARIA A	1	0	0	0	1	0	0	0	0	0
NAVARRO	0	0	0	0	0	7	0	0	0	7
NIARSA	7	0	0	0	7	0	0	0	0	0



MAQUINARIA ARRASTRADA O SUSPENDIDA INSCRITA POR MARCAS

MAQUINARIA NUEVA

Periodo: 01-ENE-2014 al 31-DIC-2014

	EQUIPOS DE TRATAMIENTOS				EQUIPOS PARA APORTE DE FERTILIZANTES Y AGUA					
	PULVERIZADORES HIDRAULICOS	PULVERIZADORES HIDRONEUMATICOS (ATOMIZADORES)	ESPOLVOREADORES	OTROS EQUIPOS	TOTAL	ESPARCIDORES ESTIERCOL	DISTRIBUIDORES PURINES	DISTRIBUIDORES ABONOS MINERALES	OTROS EQUIPOS	TOTAL
NICOLAS-THOMAS	0	1	0	0	1	0	0	0	0	0
NIUBO	7	5	0	0	12	0	0	2	0	2
NOLI	0	0	0	0	0	0	0	1	0	1
NORDAGRI	0	0	0	0	0	0	0	3	0	3
OESTAGRIC	1	0	0	0	1	0	0	0	0	0
OLITE	38	0	0	0	38	0	0	0	0	0
OMAS	0	0	0	0	0	0	1	0	0	1
OSUNA SEVILLANO	6	102	0	0	108	0	0	0	0	0
PARADA	0	0	0	0	0	0	1	0	0	1
PAZOL	1	1	0	0	2	0	0	0	0	0
PEREZ SANCHEZ	45	2	0	0	47	0	0	0	0	0
PICHON	0	0	0	0	0	0	4	0	0	4
PIVIDAL	0	0	0	0	0	0	0	4	0	4
PPG	0	0	0	0	0	7	1	0	0	8
PROJET	3	0	0	0	3	0	0	0	0	0
PROSANZCU	32	0	0	0	32	0	0	0	0	0
PULMICOVER	3	0	0	0	3	0	0	0	0	0
QUINTANAGRO	1	0	0	0	1	0	0	0	0	0
RAUCH	0	0	0	0	0	0	0	32	0	32
RIGUAL	0	0	0	0	0	0	22	0	0	22
RIMASA	0	0	0	0	0	0	0	6	0	6
RIMASA 2006	0	0	0	0	0	0	0	50	0	50
ROCHA	17	9	0	0	26	0	0	10	0	10
ROGELIO VICARIO	4	0	0	0	4	0	0	0	0	0
ROLLAND	0	0	0	0	0	1	0	0	0	1
ROMAY	0	0	0	0	0	2	107	0	0	109
RUYVAL	4	0	13	0	17	0	0	0	0	0



MAQUINARIA ARRASTRADA O SUSPENDIDA INSCRITA POR MARCAS

MAQUINARIA NUEVA

Periodo: 01-ENE-2014 al 31-DIC-2014

	EQUIPOS DE TRATAMIENTOS				EQUIPOS PARA APORTE DE FERTILIZANTES Y AGUA					
	PULVERIZADORES HIDRAULICOS	PULVERIZADORES HIDRONEUMATICOS (ATOMIZADORES)	ESPOLVOREADORES	OTROS EQUIPOS	TOTAL	ESPARCIDORES ESTIERCOL	DISTRIBUIDORES PURINES	DISTRIBUIDORES ABONOS MINERALES	OTROS EQUIPOS	TOTAL
SAFLOWERS	7	0	0	0	7	0	0	0	0	0
SAHER	28	132	60	20	240	0	0	0	0	0
SALAS	0	0	0	0	0	2	2	0	0	4
SALVASTUR	0	0	0	0	0	0	3	0	0	3
SANCHEZ	0	0	0	0	0	0	0	2	0	2
SANCHEZ ARANDA	1	0	0	0	1	0	0	0	0	0
SANTAMARIA	0	0	0	0	0	70	3	2	0	75
SANZ	22	0	0	0	22	0	0	9	0	9
SANZ MAZA	1	0	0	0	1	0	0	0	0	0
SEGUES	0	0	0	0	0	1	0	8	0	9
SEP	0	6	0	0	6	0	0	0	0	0
SITREX	0	0	0	0	0	0	0	1	0	1
SOLA	0	0	0	0	0	0	0	14	0	14
SOLANO	1	0	0	0	1	0	0	0	0	0
SOLANO HORIZONTE	127	18	0	0	145	0	5	9	0	14
SOLO	0	2	0	0	2	0	0	0	0	0
STAGRIC	4	5	0	0	9	0	0	0	0	0
STIHL	0	0	0	3	3	0	0	0	0	0
STMAR	0	0	0	0	0	8	0	0	0	8
STRAUTMANN	0	0	0	0	0	1	0	0	0	1
SULKY	0	0	0	0	0	0	0	43	0	43
SURCO	0	0	0	0	0	2	0	0	0	2
TALLERES BALLESTEROS	4	0	0	0	4	0	0	0	0	0
TALLERES CANUDO	2	0	0	0	2	0	0	0	0	0
TAMON	0	0	0	0	0	5	0	0	0	5
TANEMA	2	0	0	0	2	0	0	0	0	0
TASIAS	0	0	0	0	0	0	0	1	0	1



MAQUINARIA ARRASTRADA O SUSPENDIDA INSCRITA POR MARCAS

MAQUINARIA NUEVA

Periodo: 01-ENE-2014 al 31-DIC-2014

	EQUIPOS DE TRATAMIENTOS					EQUIPOS PARA APORTE DE FERTILIZANTES Y AGUA				
	PULVERIZADORES HIDRAULICOS	PULVERIZADORES HIDRONEUMATICOS (ATOMIZADORES)	ESPOLVOREADORES	OTROS EQUIPOS	TOTAL	ESPARCIDORES ESTIERCOL	DISTRIBUIDORES PURINES	DISTRIBUIDORES ABONOS MINERALES	OTROS EQUIPOS	TOTAL
TECNOAGRI	3	0	0	0	3	0	0	0	0	0
TECNOMA	38	0	0	0	38	0	0	0	0	0
TECNOSPRA-EUROPA	4	0	0	2	6	0	0	0	0	0
TEYME	104	77	22	0	203	0	0	0	0	0
TIFONE	0	15	0	0	15	0	0	0	0	0
TMC CANCELA	0	0	0	0	0	0	0	1	0	1
T.N.	1	0	0	0	1	0	0	0	0	0
TOMIX	9	14	3	0	26	0	0	0	0	0
TORPEDO	0	0	0	0	0	0	0	2	0	2
TRACTOESLA	0	0	0	0	0	1	0	0	0	1
TRAMESANT	1	0	0	0	1	0	0	0	0	0
TUG	0	0	0	0	0	17	0	0	0	17
UNIA GROUP	0	0	0	0	0	1	0	0	0	1
VAL	0	0	0	0	0	3	0	0	0	3
VALIENTE	2	0	0	0	2	0	0	0	0	0
V.G.	8	0	0	0	8	0	0	0	0	0
VICAR	1	0	0	0	1	0	0	0	0	0
VICON	1	0	0	0	1	0	0	70	0	70
VILA	0	0	0	0	0	0	0	13	0	13
VILA GRANCHA	12	0	0	0	12	0	0	0	0	0
VIVED	1	0	0	0	1	0	0	0	0	0
XENA	2	0	0	0	2	0	0	1	0	1
ZEPPELIN	4	0	0	0	4	0	0	6	0	6
TOTAL	2923	1552	218	56	4749	479	629	1075	0	2183



MAQUINARIA ARRASTRADA O SUSPENDIDA INSCRITA POR MARCAS

MAQUINARIA NUEVA

Periodo: 01-ENE-2014 al 31-DIC-2014

	EQUIPOS DE RECOLECCIÓN DE FORRAJES								EQUIPOS DE RECOLECCIÓN DE REMOLACHA					
	SEGADORAS	RASTRILLOS	PICADORAS CARGADORAS	EMPACADORAS			EQUIPOS DE CARGA	OTRAS MÁQUINAS	TOTAL	DESCORONADORAS	ARRANCADORAS	COSECHADORAS ARRASTRADAS	OTRAS MÁQUINAS	TOTAL
				CONVENCIONALES	GRANDES PACAS	ROTOEMPACADORAS								
ABBRIATA	0	0	0	4	0	1	0	0	5	0	0	0	0	0
ABIMAC	0	2	0	0	0	0	0	0	2	0	0	0	0	0
ACMA	0	7	0	0	0	0	0	0	7	0	0	0	0	0
AGROMAQUINAS TAT	0	0	0	0	0	0	4	0	4	0	0	0	0	0
ALTEC	0	0	0	0	0	0	1	0	1	0	0	0	0	0
ALZ	0	2	0	0	0	0	0	30	32	0	0	0	0	0
AMA	0	0	0	1	0	0	0	0	1	0	0	0	0	0
AMUR	0	5	0	0	0	0	0	0	5	0	0	0	0	0
ARCUSIN	0	0	0	0	0	0	23	0	23	0	0	0	0	0
BAGUES	0	2	0	0	0	0	0	0	2	0	0	0	0	0
BCS	7	0	0	0	0	0	0	0	7	0	0	0	0	0
BELLON	4	0	0	0	0	0	0	0	4	0	0	0	0	0
BONINO	0	0	0	0	0	0	1	0	1	0	0	0	0	0
CALVET	0	0	0	0	0	0	1	0	1	0	0	0	0	0
CAPILLA	1	0	0	0	0	0	0	0	1	0	0	0	0	0
CAR-GAR	0	0	0	0	0	0	1	0	1	0	0	0	0	0
CASE IH	0	0	0	0	35	0	0	0	35	0	0	0	0	0
CBR CECCATO	0	12	0	0	0	0	0	0	12	0	0	0	0	0
CIMAC	0	7	0	0	0	0	0	0	7	0	0	0	0	0
CLAAS	23	29	0	0	12	44	1	0	109	0	0	0	0	0



MAQUINARIA ARRASTRADA O SUSPENDIDA INSCRITA POR MARCAS

MAQUINARIA NUEVA

Periodo: 01-ENE-2014 al 31-DIC-2014

	EQUIPOS DE RECOLECCIÓN DE FORRAJES								EQUIPOS DE RECOLECCIÓN DE REMOLACHA					
	SEGADORAS	RASTRILLOS	PICADORAS CARGADORAS	EMPACADORAS			EQUIPOS DE CARGA	OTRAS MÁQUINAS	TOTAL	DESCORONADORAS	ARRANCADORAS	COSECHADORAS ARRASTRADAS	OTRAS MÁQUINAS	TOTAL
				CONVENCIONALES	GRANDES PACAS	ROTOEMPACADORAS								
CYO	0	2	0	0	0	0	0	0	2	0	0	0	0	0
DAROS	0	8	0	0	0	0	0	0	8	0	0	0	0	0
DE PUENTE	0	0	0	0	0	0	0	0	0	0	0	0	1	1
DEUTZ-FAHR	3	1	0	0	0	6	0	0	10	0	0	0	0	0
DOBLAS	0	14	0	0	0	0	0	0	14	0	0	0	0	0
ELHO	5	4	0	0	0	0	0	0	9	0	0	0	0	0
EMI	1	1	0	0	0	0	0	0	2	0	0	0	0	0
ENORROSI	10	1	0	0	0	0	0	0	11	0	0	0	0	0
ENRIA	0	0	0	0	0	0	2	0	2	0	0	0	0	0
FARDO	0	0	0	1	0	0	0	0	1	0	0	0	0	0
FELLA	18	16	0	0	0	0	0	0	34	0	0	0	0	0
FENDT	0	0	0	0	15	0	0	0	15	0	0	0	0	0
FERABOLI	0	3	0	0	0	1	0	0	4	0	0	0	0	0
FERNANDEZ	0	1	0	0	0	0	0	0	1	0	0	0	0	0
FISCHER	2	0	0	0	0	0	0	0	2	0	0	0	0	0
FLOZAGA	0	1	0	0	0	0	0	0	1	0	0	0	0	0
FORTSCHRITT	0	0	0	0	1	0	0	0	1	0	0	0	0	0
FRANDENT	0	1	0	0	0	0	0	0	1	0	0	0	0	0
GALAGRI	0	0	0	0	0	0	1	0	1	0	0	0	0	0
GALLIGNANI	0	0	0	6	0	4	0	5	15	0	0	0	0	0



MAQUINARIA ARRASTRADA O SUSPENDIDA INSCRITA POR MARCAS

MAQUINARIA NUEVA

Periodo: 01-ENE-2014 al 31-DIC-2014

	EQUIPOS DE RECOLECCIÓN DE FORRAJES									EQUIPOS DE RECOLECCIÓN DE REMOLACHA				
	SEGADORAS	RASTRILLOS	PICADORAS CARGADORAS	EMPACADORAS			EQUIPOS DE CARGA	OTRAS MÁQUINAS	TOTAL	DESCORONADORAS	ARRANCADORAS	COSECHADORAS ARRASTRADAS	OTRAS MÁQUINAS	TOTAL
				CONVENCIONALES	GRANDES PACAS	ROTOEMPACADORA								
GASPARDO	9	0	0	0	0	0	0	0	9	0	0	0	0	0
GENERAL	1	0	0	0	0	0	0	0	1	0	0	0	0	0
GRIBALDI-SALVIA	2	0	0	0	0	0	0	0	2	0	0	0	0	0
HERCULANO	0	0	1	0	0	0	0	0	1	0	0	0	0	0
HERTOSA	0	1	0	0	0	0	0	0	1	0	0	0	0	0
HOWARD	1	0	0	0	0	0	0	0	1	0	0	0	0	0
IMA LA ROCCA	2	6	0	0	0	0	0	0	8	0	0	0	0	0
INDUSAGRI	0	0	0	0	0	0	2	0	2	0	0	0	0	0
IRUS	1	0	0	0	0	0	0	0	1	0	0	0	0	0
J. B.	0	0	0	0	0	0	4	0	4	0	0	0	0	0
JEROMO	1	0	0	0	0	0	0	0	1	0	0	0	0	0
JF	1	3	1	0	0	0	0	0	5	0	0	0	0	0
JF STOLL	3	6	0	0	0	0	0	0	9	0	0	0	0	0
JOHN DEERE	14	0	0	14	8	52	0	0	88	0	0	0	0	0
JUSCAFRESA	0	0	0	0	0	0	5	0	5	0	0	0	0	0
KRONE	64	43	0	0	25	87	5	0	224	0	0	0	0	0
KUHN	72	55	0	0	1	28	0	6	162	0	0	0	0	0
KVERNELAND	6	3	0	0	0	0	0	4	13	0	0	0	0	0
KVERNELAND GROUP	6	5	0	0	1	13	0	4	29	0	0	0	0	0
KVERNELAND TAARU	1	0	0	0	0	0	0	0	1	0	0	0	0	0



MAQUINARIA ARRASTRADA O SUSPENDIDA INSCRITA POR MARCAS

MAQUINARIA NUEVA

Periodo: 01-ENE-2014 al 31-DIC-2014

	EQUIPOS DE RECOLECCIÓN DE FORRAJES									EQUIPOS DE RECOLECCIÓN DE REMOLACHA				
	SEGADORAS	RASTRILLOS	PICADORAS CARGADORAS	EMPACADORAS			EQUIPOS DE CARGA	OTRAS MÁQUINAS	TOTAL	DESCORONADORAS	ARRANCADORAS	COSECHADORAS ARRASTRADAS	OTRAS MÁQUINAS	TOTAL
				CONVENCIONALES	GRANDES PACAS	ROTOEMPACADORA								
LACASTA	0	0	0	0	0	0	36	0	36	0	0	0	0	0
LELY	6	2	0	0	0	0	0	0	8	0	0	0	0	0
LEY	1	0	0	0	0	0	0	0	1	0	0	0	0	0
LONGARELA	0	0	0	0	0	0	1	0	1	0	0	0	0	0
LOPEZ GARRIDO	0	0	1	0	0	0	0	0	1	0	0	0	0	0
MAEN	0	0	0	0	0	0	0	7	7	0	0	0	0	0
MARANGON	3	0	0	0	0	0	0	0	3	0	0	0	0	0
MASCAR	0	0	0	0	0	7	0	9	16	0	0	0	0	0
MASSEY FERGUSON	0	0	0	5	15	0	0	0	20	0	0	0	0	0
MCHALE	0	0	0	0	0	35	0	7	42	0	0	0	0	0
MERLINI	0	0	0	0	0	0	1	0	1	0	0	0	0	0
MESOLCAR	0	8	0	0	0	0	0	0	8	0	0	0	0	0
METALFACH	0	0	0	0	0	0	0	2	2	0	0	0	0	0
MORELLATO	0	1	0	0	0	0	0	0	1	0	0	0	0	0
MORRA	0	0	0	0	0	0	0	3	3	0	0	0	0	0
MUÑOZ Y GOMEZ	0	0	0	0	0	0	0	1	1	0	0	0	0	0
MUR	0	4	0	0	0	0	0	0	4	0	0	0	0	0
NADAL	0	4	0	0	0	0	0	0	4	0	0	0	0	0
NEW HOLLAND	0	0	0	0	58	43	0	0	101	0	0	0	0	0
OSMAQ	1	0	0	0	0	0	0	0	1	0	0	0	0	0



MAQUINARIA ARRASTRADA O SUSPENDIDA INSCRITA POR MARCAS

MAQUINARIA NUEVA

Periodo: 01-ENE-2014 al 31-DIC-2014

	EQUIPOS DE RECOLECCIÓN DE FORRAJES									EQUIPOS DE RECOLECCIÓN DE REMOLACHA				
	SEGADORAS	RASTRILLOS	PICADORAS CARGADORAS	EMPACADORAS			EQUIPOS DE CARGA	OTRAS MÁQUINAS	TOTAL	DESCORONADORAS	ARRANCADORAS	COSECHADORAS ARRASTRADAS	OTRAS MÁQUINAS	TOTAL
				CONVENCIONALES	GRANDES PACAS	ROTOEMPACADORAS								
PEREZ NAVARRO	0	0	0	0	0	0	1	0	1	0	0	0	0	0
PERIAÑEZ LOPEZ	2	0	0	0	0	0	0	0	2	0	0	0	0	0
PLEGAMATIC	0	0	0	0	0	0	3	0	3	0	0	0	0	0
POTTINGER	51	33	0	0	0	0	13	0	97	0	0	0	0	0
PZ	1	0	0	0	0	0	0	0	1	0	0	0	0	0
ROC	0	1	0	0	0	0	0	0	1	0	0	0	0	0
ROMAY	0	0	0	0	0	2	0	1	3	0	0	0	0	0
ROMAY ROTOMORRA	0	0	0	0	0	4	12	5	21	0	0	0	0	0
SALAS	0	0	0	0	0	0	1	1	2	0	0	0	0	0
SAMASZ	3	0	0	0	0	0	0	0	3	0	0	0	0	0
SCHUITEMAKER	0	0	0	0	0	0	2	0	2	0	0	0	0	0
SIP	2	1	1	0	0	0	0	0	4	0	0	0	0	0
SITREX	0	14	0	0	0	0	0	0	14	0	0	0	0	0
STAGRIC	0	1	0	0	0	0	0	0	1	0	0	0	0	0
STOLL	0	0	0	0	0	0	2	0	2	0	0	0	0	0
STRAUTMANN	0	0	0	0	0	0	3	0	3	0	0	0	0	0
TANCO	0	0	0	0	0	0	0	6	6	0	0	0	0	0
TANCO AUTOWRAP	0	0	0	0	0	0	0	1	1	0	0	0	0	0
TEAGLE	0	0	0	0	0	0	0	1	1	0	0	0	0	0
TENIAS	0	0	0	0	0	0	1	0	1	0	0	0	0	0



MAQUINARIA ARRASTRADA O SUSPENDIDA INSCRITA POR MARCAS

MAQUINARIA NUEVA

Periodo: 01-ENE-2014 al 31-DIC-2014

	EQUIPOS DE RECOLECCIÓN DE FORRAJES									EQUIPOS DE RECOLECCIÓN DE REMOLACHA				
	SEGADORAS	RASTRILLOS	PICADORAS CARGADORAS	EMPACADORAS			EQUIPOS DE CARGA	OTRAS MÁQUINAS	TOTAL	DESCORONADOR AS	ARRANCADOR AS	COSECHADORAS ARRASTRADAS	OTRAS MÁQUINAS	TOTAL
				CONVENCIONALE	GRANDES PACAS	ROTOEMPACADORA								
TONUTTI	0	1	0	0	0	0	0	0	1	0	0	0	0	0
VICON	10	7	0	0	0	0	0	1	18	0	0	0	0	0
VILA	0	0	0	0	0	0	1	0	1	0	0	0	0	0
WELGER	0	0	0	13	1	11	1	0	26	0	0	0	0	0
WOLAGRI	0	0	0	0	0	1	0	12	13	0	0	0	0	0
YUDEGO	0	10	0	0	0	0	0	0	10	0	0	0	0	0
ZEPPELIN	0	0	0	0	0	1	0	0	1	0	0	0	0	0
TOTAL	338	328	4	44	172	340	129	106	1461	0	0	0	1	1



MAQUINARIA ARRASTRADA O SUSPENDIDA INSCRITA POR MARCAS

MAQUINARIA NUEVA

Periodo: 01-ENE-2014 al 31-DIC-2014

	EQUIPOS DE RECOLECCIÓN DE PATATA			OTROS EQUIPOS DE RECOLECCIÓN						
	ARRANCADORAS	COSECHADORAS ARRASTRADAS	TOTAL	VENDIMIADORAS ARRASTRADAS	DE HORTÍCOLAS ARRASTRADOS	VIBRADORES	PLATAFORMAS ARRASTRADAS	BARREDORAS Y ASPIRADORAS	OTRAS MÁQUINAS DE RECOLECCIÓN	TOTAL
AGARIN	0	0	0	0	0	0	0	2	0	2
AGH	0	0	0	0	0	0	1	0	0	1
AGRATOR	2	0	2	0	0	0	0	0	0	0
AGRICANTI	0	0	0	0	0	1	0	0	0	1
AGRICIEZA	0	0	0	0	0	0	0	4	0	4
AGRIMARBER	0	0	0	0	0	0	0	0	5	5
AGROMELCA	0	0	0	0	0	10	0	0	6	16
AGROSAN	1	0	1	0	0	0	0	0	0	0
AGRUIZ	0	0	0	0	0	8	0	0	0	8
ALFONSO SARMIENTO	0	0	0	0	0	0	0	1	0	1
ALJORRA, TALLERES	0	0	0	0	1	0	0	0	0	1
ALMA	0	0	0	4	0	0	0	0	0	4
APER	0	0	0	0	0	0	1	0	0	1
ARCUSIN	0	0	0	0	0	3	0	0	0	3
ATILA	0	0	0	0	0	0	0	1	0	1
AUSAMA	2	0	2	0	0	0	0	0	0	0
AVR	1	0	1	0	0	0	0	0	0	0
BARRANCO	0	0	0	0	0	0	0	1	0	1
BARRAZA	0	0	0	0	0	1	0	0	0	1
BAUTISTA SANTILLANA	0	0	0	0	0	2	0	0	0	2
BELAFER	0	0	0	0	0	0	0	5	0	5
BRUMIRAK	0	0	0	0	0	2	0	0	0	2
CAMPAGNOLA	0	0	0	0	0	2	0	0	0	2
CAPILLA	0	0	0	0	0	0	0	1	0	1
CAR-GAR	0	0	0	0	0	0	0	1	0	1
CIFARELLI	0	0	0	0	0	4	0	1	0	5
CLAAS	0	0	0	0	0	0	0	0	10	10



MAQUINARIA ARRASTRADA O SUSPENDIDA INSCRITA POR MARCAS

MAQUINARIA NUEVA

Periodo: 01-ENE-2014 al 31-DIC-2014

	EQUIPOS DE RECOLECCIÓN DE PATATA			OTROS EQUIPOS DE RECOLECCIÓN						TOTAL
	ARRANCADORAS	COSECHADORAS ARRASTRADAS	TOTAL	VENDIMIADORAS ARRASTRADAS	DE HORTÍCOLAS ARRASTRADOS	VIBRADORES	PLATAFORMAS ARRASTRADAS	BARREDORAS Y ASPIRADORAS	OTRAS MÁQUINAS DE RECOLECCIÓN	
COLODRO	0	0	0	0	0	0	0	1	0	1
CORBINS	0	0	0	0	0	0	0	10	0	10
CRISPE	0	0	0	0	0	0	0	2	0	2
EMES GARRIGUES	0	0	0	0	0	0	0	0	1	1
ESTUPIÑA	0	0	0	0	0	2	0	0	1	3
FERNANDEZ	0	0	0	0	0	0	0	2	0	2
FUERTES	0	0	0	0	0	0	0	0	2	2
GARDE	0	0	0	0	0	0	0	0	1	1
GARRIGA	0	0	0	0	0	0	0	1	0	1
GAYSA	0	0	0	0	0	0	0	1	0	1
GENERAL	0	0	0	0	0	0	0	1	0	1
GILI	0	0	0	0	0	0	0	0	1	1
GREGOIRE	0	0	0	13	0	0	0	0	0	13
GRIMME	0	10	10	0	0	0	0	0	0	0
GUERRA	0	0	0	0	0	0	0	0	1	1
GUILLAMON	0	0	0	0	0	0	1	0	0	1
HALCON	0	0	0	0	0	2	0	0	0	2
HERTOSA	0	0	0	0	0	0	0	3	0	3
HIDAGRI	0	0	0	0	0	0	0	0	3	3
HORPISO	4	0	4	0	0	0	0	1	0	1
HORTET	0	0	0	0	0	0	0	14	0	14
HUSQVARNA	0	0	0	0	0	0	0	2	0	2
IMPOSITA	0	0	0	0	0	0	0	0	1	1
JEULIN	0	0	0	0	0	0	0	0	1	1
JEVIC	0	0	0	0	1	0	0	0	0	1
JGN	1	0	1	0	0	0	0	0	0	0
J.J. BROCH	0	0	0	0	0	0	0	0	1	1



MAQUINARIA ARRASTRADA O SUSPENDIDA INSCRITA POR MARCAS

MAQUINARIA NUEVA

Periodo: 01-ENE-2014 al 31-DIC-2014

	EQUIPOS DE RECOLECCIÓN DE PATATA			OTROS EQUIPOS DE RECOLECCIÓN						TOTAL
	ARRANCADORAS	COSECHADORAS ARRASTRADAS	TOTAL	VENDIMIADORAS ARRASTRADAS	DE HORTÍCOLAS ARRASTRADOS	VIBRADORES	PLATAFORMAS ARRASTRADAS	BARREDORAS Y ASPIRADORAS	OTRAS MÁQUINAS DE RECOLECCIÓN	
JM2	0	0	0	0	0	2	0	0	0	2
JOHN DEERE	0	0	0	0	0	0	0	0	1	1
JULMAN	0	0	0	0	0	1	0	0	0	1
KEMPER	0	0	0	0	0	0	0	0	2	2
LEON SCAL	1	0	1	0	0	0	0	0	13	13
LORENTANO	0	0	0	0	0	0	0	1	0	1
M. VALERO	0	0	0	0	0	1	0	0	0	1
MACE	0	0	0	0	0	0	0	0	3	3
MAI	0	0	0	0	0	12	0	0	0	12
MARTIN BOHORQUEZ	0	0	0	0	0	17	0	0	0	17
MARTINEZ JUAREZ	0	0	0	0	0	0	0	0	3	3
MILA	0	0	0	0	0	0	0	2	0	2
M.M.D.	0	0	0	0	0	1	0	0	0	1
MOREMAR	0	0	0	0	0	2	0	0	0	2
MORESIL	0	0	0	0	0	1	0	0	0	1
NEW HOLLAND	0	0	0	0	0	0	0	0	3	3
NOLI	0	0	0	0	0	4	0	0	2	6
OLEO-MAC	0	0	0	0	0	0	0	1	0	1
PELLENC	0	0	0	70	0	19	0	0	0	89
PERENDREU	0	0	0	0	0	0	0	1	0	1
RODENAS	0	0	0	0	0	0	0	0	3	3
SANZ Y MORALES	0	0	0	0	0	1	0	0	0	1
SGG	0	0	0	0	0	0	0	0	1	1
SICMA	0	0	0	0	0	0	0	1	0	1
SIMON	0	0	0	0	1	0	0	0	0	1
SOBRINO	3	0	3	0	0	0	0	0	0	0
SOLANO HORIZONTE	0	0	0	0	0	9	0	0	8	17



MAQUINARIA ARRASTRADA O SUSPENDIDA INSCRITA POR MARCAS

MAQUINARIA NUEVA

Periodo: 01-ENE-2014 al 31-DIC-2014

	EQUIPOS DE RECOLECCIÓN DE PATATA			OTROS EQUIPOS DE RECOLECCIÓN						TOTAL
	ARRANCADORAS	COSECHADORAS ARRASTRADAS	TOTAL	VENDIMIADORAS ARRASTRADAS	DE HORTÍCOLAS ARRASTRADOS	VIBRADORES	PLATAFORMAS ARRASTRADAS	BARREDORAS Y ASPIRADORAS	OTRAS MÁQUINAS DE RECOLECCIÓN	
SOLLER	0	0	0	0	0	0	0	0	2	2
STAGRIC	0	0	0	0	0	0	0	2	0	2
STANDEN PEARSON	0	1	1	0	0	0	0	0	0	0
STIHL	0	0	0	0	0	11	0	0	2	13
TADEL	0	0	0	0	0	0	0	1	0	1
TAGRA	0	0	0	0	0	2	0	0	0	2
TALLERES GONZALEZ Y P	0	0	0	0	0	1	0	0	0	1
TALLERES MATA CAMPOS	0	0	0	0	0	1	0	0	0	1
TEYME	0	0	0	0	0	0	0	0	1	1
TOPAVI	0	0	0	0	0	31	3	0	4	38
TRANSFMET-EDUARD	0	0	0	0	0	0	6	0	0	6
TROYA	0	0	0	0	0	0	0	2	0	2
VIBROMART	0	0	0	0	0	6	0	0	0	6
VIBROS S.T.	0	0	0	0	0	1	0	0	0	1
VIBROTECK	0	0	0	0	0	3	0	0	0	3
VIDELSUR	0	0	0	0	0	8	0	0	0	8
VILFRUIT	0	0	0	0	0	0	13	0	0	13
VIMAR	0	0	0	0	0	2	0	0	3	5
WM	0	1	1	0	0	0	0	0	0	0
ZANON	0	0	0	0	0	1	0	0	0	1
ZOCAPI	0	0	0	0	0	0	0	0	10	10
TOTAL	15	12	27	87	3	174	25	66	95	450



MAQUINARIA ARRASTRADA O SUSPENDIDA INSCRITA POR MARCAS

MAQUINARIA NUEVA

Periodo: 01-ENE-2014 al 31-DIC-2014

OTRAS MÁQUINAS ARRASTRADAS Ó SUSPENDIDAS						
MÁQUINAS PARA MADERA	TRITURADORAS DE RESTOS	PODADORAS	PREPODADORAS	OTROS EQUIPOS DE PODA	OTRAS MÁQUINAS ARRASTRADAS	TOTAL
AGARIN	0	9	0	0	0	9
AG-DISPENSER	0	0	0	0	0	1
AGRATOR	0	6	0	0	0	6
AGRIC	0	3	0	0	0	4
AGRICIEZA	0	2	0	0	0	3
AGRICOLA VALVERDE	0	0	0	0	0	1
AGRICOM	0	6	0	0	0	6
AGRIDUARTE	0	0	1	0	0	12
AGRIMAQUI	0	0	0	0	0	1
AGRIMARBER	0	0	0	0	0	1
AGRIMASTER	0	3	0	0	0	3
AGRIMAX	0	0	0	0	0	2
AGRIMECA	0	0	0	0	0	2
AGROJIL	0	1	0	0	0	1
AGROLOJA	0	0	0	0	0	1
AGROMECANICAS	0	0	0	0	0	1
AGRONAC	0	0	0	0	0	8
AGROPALOS	0	0	0	0	0	8
AGROSAN	0	0	0	0	0	2
AGROSEGURA	0	1	0	0	0	1
AGUILAR	0	0	0	1	0	1
AGUIRRE	0	0	0	0	0	1
ALDHER	0	0	0	2	0	2
ALFONSO SARMIENTO	0	4	0	0	0	4
ALJORRA, TALLERES	0	0	0	0	0	4
ALTEC	0	0	0	0	0	1
ALUA	0	0	0	0	0	2



MAQUINARIA ARRASTRADA O SUSPENDIDA INSCRITA POR MARCAS

MAQUINARIA NUEVA

Periodo: 01-ENE-2014 al 31-DIC-2014

OTRAS MÁQUINAS ARRASTRADAS Ó SUSPENDIDAS						
MÁQUINAS PARA MADERA	TRITURADORAS DE RESTOS	PODADORAS	PREPODADORAS	OTROS EQUIPOS DE PODA	OTRAS MÁQUINAS ARRASTRADAS	TOTAL
ANDO	0	0	0	0	0	1
ARVIPO	0	0	52	0	0	0
ATILA	0	6	0	0	0	0
BALMAR	0	0	1	0	0	0
BECCHIO & MANDRILE	0	3	0	0	0	0
BELAFER	0	16	0	0	0	0
BERTI	0	7	0	0	0	0
BINGER	0	0	0	1	0	3
B.M.H.	0	0	0	0	0	44
BONANZA	0	1	0	0	0	0
BONATTI	0	0	0	0	0	1
CAMARA	0	0	0	0	0	12
CAMPAGNOLA	0	0	6	0	0	0
CAMPOSUR	0	0	0	0	0	1
CAPILLA	0	0	0	0	0	4
CARAVAGGI	0	7	0	0	0	0
CAR-GAR	0	0	0	0	0	38
CAROD	0	0	1	1	1	0
CASTILLERO	0	0	0	0	0	9
CAVABE	0	1	0	0	0	0
CAVASOLA	0	10	0	0	0	0
CELLI	0	1	0	0	0	0
CHIRLAQUE	0	1	0	0	0	10
CLAVELLINAS	0	0	0	0	0	24
C.M.	0	0	0	0	0	7
COLODRO	0	0	0	0	0	1
COMPAR	0	0	0	0	0	27



MAQUINARIA ARRASTRADA O SUSPENDIDA INSCRITA POR MARCAS

MAQUINARIA NUEVA

Periodo: 01-ENE-2014 al 31-DIC-2014

OTRAS MÁQUINAS ARRASTRADAS Ó SUSPENDIDAS						
MÁQUINAS PARA MADERA	TRITURADORAS DE RESTOS	PODADORAS	PREPODADORAS	OTROS EQUIPOS DE PODA	OTRAS MÁQUINAS ARRASTRADAS	TOTAL
CORBAR	0	0	0	0	0	15
CORBINS	0	0	1	0	0	6
COVEFEX	0	0	0	0	0	2
CYO	0	0	0	6	0	4
DAVID	0	7	0	18	0	1
DAVID PLAZA IBAÑEZ	0	0	0	0	0	13
DOSANT	0	0	0	3	0	1
ECHO	0	0	0	0	0	1
EISELE	0	0	0	0	0	1
EL LEON	0	0	0	0	0	16
ELECTROCOUP	0	0	8	0	0	0
ELT	0	0	0	0	0	11
EMILY	0	0	0	0	0	2
ENGUIX	0	25	0	0	0	0
ENORROSI	0	0	0	0	0	1
ESTRUCTURAS METALICAS GOMEZ	0	0	0	0	0	2
EUROVITI	0	0	0	3	0	0
F GOMEZ	0	0	0	0	0	1
FACMA	0	2	0	0	0	0
FALC	0	1	0	0	0	0
FELCO	0	0	31	0	0	0
FENDT	0	0	0	0	0	1
FERNANDEZ	0	3	0	0	0	0
FERRAND	0	1	0	0	0	0
FERRI	0	1	0	0	0	0
FIALHO	0	0	0	0	0	1
FUERTE	0	0	0	0	0	1



MAQUINARIA ARRASTRADA O SUSPENDIDA INSCRITA POR MARCAS

MAQUINARIA NUEVA

Periodo: 01-ENE-2014 al 31-DIC-2014

OTRAS MÁQUINAS ARRASTRADAS Ó SUSPENDIDAS						
MÁQUINAS PARA MADERA	TRITURADORAS DE RESTOS	PODADORAS	PREPODADORAS	OTROS EQUIPOS DE PODA	OTRAS MÁQUINAS ARRASTRADAS	TOTAL
FUERTES	0	0	0	0	0	1
FULGENCIO	0	0	0	0	0	5
GALAGRI	0	0	0	0	0	2
GALUCHO	0	0	0	0	0	1
GAMA	0	1	0	0	0	2
GENERAL	0	7	1	1	0	2
GILIOLO	0	0	0	0	0	1
GOMEZ	0	0	0	0	0	3
GOMEZ REDONDO	0	0	0	0	0	1
G.P.C.	0	0	0	0	0	3
GPC	0	0	0	0	0	2
GREGOIRE	0	0	0	2	0	0
GUERRA	0	0	0	0	0	2
GUERRERO	0	0	0	0	0	1
HALCON	0	3	0	0	0	0
HERCULANO	0	0	0	0	0	4
HERMANOS FRANCH	0	1	0	0	0	0
HIBEMA	0	0	0	0	0	1
HONDA	0	3	0	0	0	0
HUSQVARNA	5	0	0	0	0	0
IBARRA	0	0	0	0	0	1
INDUSAGRI	0	0	0	0	0	4
INFACO	0	0	89	0	0	0
JEROMO	0	0	0	0	0	1
JF STOLL	0	0	0	0	0	1
JGCGH	0	0	0	0	0	1
JOHN DEERE	0	0	0	0	0	17



MAQUINARIA ARRASTRADA O SUSPENDIDA INSCRITA POR MARCAS

MAQUINARIA NUEVA

Periodo: 01-ENE-2014 al 31-DIC-2014

OTRAS MÁQUINAS ARRASTRADAS Ó SUSPENDIDAS						
MÁQUINAS PARA MADERA	TRITURADORAS DE RESTOS	PODADORAS	PREPODADORAS	OTROS EQUIPOS DE PODA	OTRAS MÁQUINAS ARRASTRADAS	TOTAL
JOSKIN	0	0	0	0	2	2
JUANSA	0	0	0	0	1	1
JUMAR	0	0	0	24	1	25
JUSCAFRESA	0	0	0	0	3	3
KUBOTA	0	0	0	0	2	2
KUHN	0	4	0	0	6	10
KVERNELAND	0	1	0	0	0	1
LEON	0	0	0	0	1	1
LOMBARTE	0	0	0	0	2	2
LOPEZ GARRIDO	0	16	0	0	29	45
LOSE	0	1	0	0	0	1
MACE	0	0	0	0	1	1
MACIAS	0	0	0	0	1	1
MAEN	0	0	0	0	2	2
MAILLEUX	0	0	0	0	3	3
MAKATO	0	0	1	0	0	1
MAKINOR	0	0	0	0	2	2
MAMMUT	0	0	0	0	1	1
MANIP	0	0	0	0	1	1
MAÑEZ Y LOZANO	0	0	0	1	0	1
MARNI	0	0	0	0	8	8
MARTIN	0	0	0	0	1	1
MASCHIO	0	2	0	0	0	2
MASSEY FERGUSON	0	0	0	0	3	3
MASSIL	0	0	0	0	1	1
MATIBA	0	0	0	0	2	2
MATRIX	0	0	0	0	1	1



MAQUINARIA ARRASTRADA O SUSPENDIDA INSCRITA POR MARCAS

MAQUINARIA NUEVA

Periodo: 01-ENE-2014 al 31-DIC-2014

OTRAS MÁQUINAS ARRASTRADAS Ó SUSPENDIDAS						
MÁQUINAS PARA MADERA	TRITURADORAS DE RESTOS	PODADORAS	PREPODADORAS	OTROS EQUIPOS DE PODA	OTRAS MÁQUINAS ARRASTRADAS	TOTAL
MCHALE	0	0	0	0	0	2
MILA	0	36	0	0	0	13
MONRA	1	0	0	0	0	0
MORALES	0	0	0	0	0	2
MORESIL	0	0	0	0	0	3
MULET	0	0	0	0	0	1
MUS-MAX	0	0	0	0	0	2
MX (MAILLEUX)	0	0	0	0	0	20
NIUBO	0	42	0	0	0	57
NOLI	0	2	0	0	0	0
OESTAGRIC	0	0	0	3	0	0
ORIZZONTI	0	0	0	1	0	0
ORSI	0	3	0	0	0	2
OSMAQ	0	16	0	0	0	0
OTEROS	0	0	0	0	0	1
PAZOL	0	0	0	2	0	0
PELLENC	4	0	41	8	0	13
PHYTOLLEIDA	0	0	0	1	0	1
PICHON	0	0	0	0	0	2
PICURSA	0	42	0	0	0	0
PIOGGIA CARNEVALI	0	0	0	0	0	1
PIVIDAL	0	0	0	0	0	6
PROJET	0	2	0	0	0	0
PROMAGRI	0	6	0	0	0	1
PROVITIS	0	0	0	3	0	1
QUICKE	0	0	0	0	0	4
RBS	0	0	0	0	0	1



MAQUINARIA ARRASTRADA O SUSPENDIDA INSCRITA POR MARCAS

MAQUINARIA NUEVA

Periodo: 01-ENE-2014 al 31-DIC-2014

OTRAS MÁQUINAS ARRASTRADAS Ó SUSPENDIDAS						
MÁQUINAS PARA MADERA	TRITURADORAS DE RESTOS	PODADORAS	PREPODADORAS	OTROS EQUIPOS DE PODA	OTRAS MÁQUINAS ARRASTRADAS	TOTAL
RECK	0	0	0	0	0	5
RIERA RIERA	0	0	0	0	0	2
RINIERI	0	1	0	1	0	2
R.M.H.	0	0	0	0	0	1
RMH	0	0	0	0	0	1
ROCHA	0	0	0	1	0	1
RODA	0	0	0	0	0	11
RODOSILAGE	0	0	0	0	0	1
RUYVAL	0	0	0	0	0	1
SAFLOWERS	0	0	0	0	0	10
SALVASTUR	0	0	0	0	0	1
SAN JORGE	0	0	0	0	0	1
SANCHEZ BEATO	0	0	0	0	0	2
SANTILLANA	0	0	0	0	0	1
SEKO	0	0	0	0	0	2
SERRAT	0	63	0	0	0	63
SIGMA4	0	0	0	0	0	1
SILOFARMER	0	0	0	0	0	1
SOLANO HORIZONTE	0	2	0	0	0	2
SPEDO	0	1	0	0	0	1
STAGRIC	0	0	0	8	0	8
STIHL	16	0	6	0	0	1
STOLL	0	0	0	0	0	30
STORTI	0	0	0	0	0	2
SUIRE	0	0	0	0	0	1
TAG	0	0	0	0	0	1
TALLERES CAZORLA	0	0	0	0	0	1



MAQUINARIA ARRASTRADA O SUSPENDIDA INSCRITA POR MARCAS

MAQUINARIA NUEVA

Periodo: 01-ENE-2014 al 31-DIC-2014

OTRAS MÁQUINAS ARRASTRADAS Ó SUSPENDIDAS						
MÁQUINAS PARA MADERA	TRITURADORAS DE RESTOS	PODADORAS	PREPODADORAS	OTROS EQUIPOS DE PODA	OTRAS MÁQUINAS ARRASTRADAS	TOTAL
TALLERES ZURBARAN	0	0	0	0	2	2
TATOMA	0	0	0	0	21	21
TECNOAGRI	0	0	0	0	1	1
TENIAS	0	0	0	0	175	175
TIGER	0	0	2	0	0	2
TMC CANCELA	0	44	0	0	3	47
TRIOLIET	0	0	0	0	2	2
TROYA	0	0	0	0	1	1
VENTURA	0	1	0	0	0	1
VIBROMART	0	0	0	0	2	2
VOGEL-NOOT	0	2	0	0	0	2
WINDLAND	0	1	0	0	0	1
ZANON	0	25	1	0	0	26
ZEPPELIN	0	9	0	0	1	10
TOTAL	26	465	242	91	1	860

ANEXO Nº 13

EVOLUCION DE INSCRPCIONES (1999-2014)

TRACTORES NUEVOS INSCRITOS

1999 - 2014

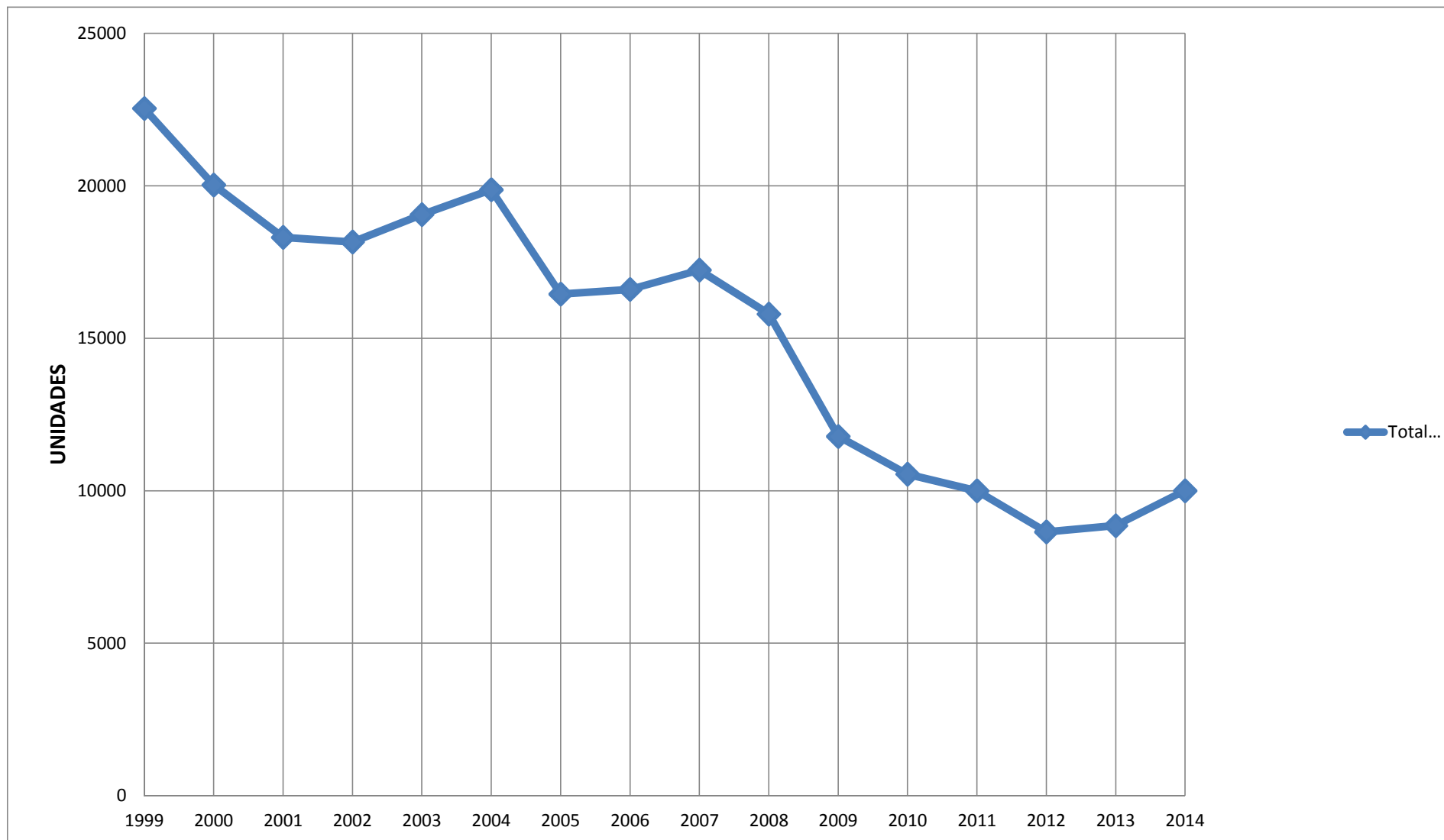

MAQUINARIA AUTOMOTRIZ Y COSECHADORAS DE CEREALES 1999 - 2014

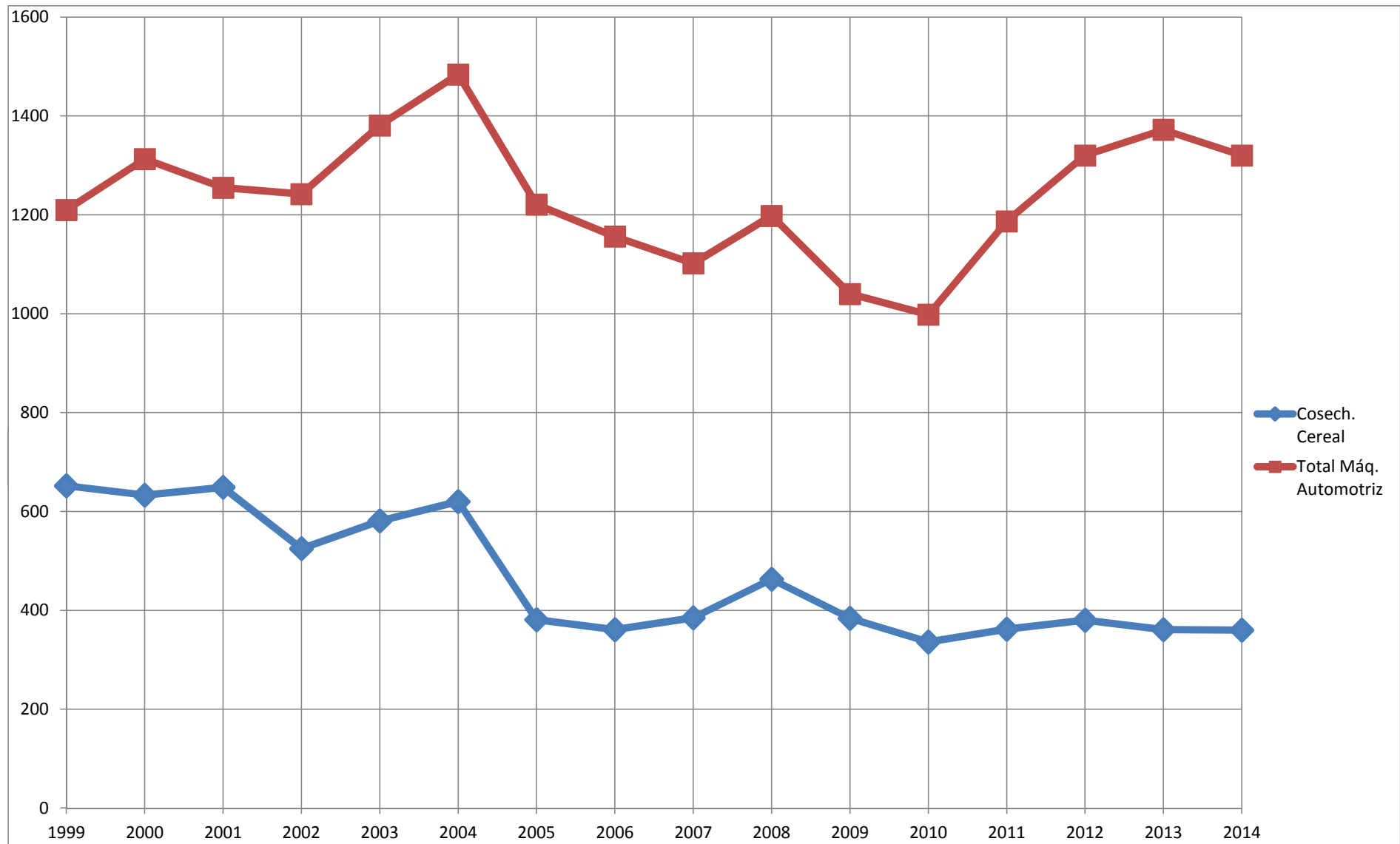

ANEXO Nº 14

EVOLUCION DEL TOTAL DE MAQUINARIA EN 2014 RESPECTO DE 2013

▶ NACIONAL

▶ CC.AA.



EVOLUCIÓN DE LA MAQUINARIA NUEVA INSCRITA

TOTAL NACIONAL

Período : 01/ENE a 31/DIC

TIPO DE MÁQUINA	2014	2013	%
TRACTORES	10.004	8.850	13,04
TRACTORES DE RUEDAS	9.771	8.675	12,63
CADENAS	70	55	27,27
OTROS	163	120	35,83
MAQUINARIA AUTOMOTRIZ	1.320	1.374	-3,93
DE RECOLECCION	614	629	-2,38
EQUIPOS DE CARGA	345	353	-2,27
TRACTOCARROS	34	43	-20,93
MOTOCULTORES Y MOTOMAQUINAS	248	287	-13,59
OTRAS	79	62	27,42
MAQUINARIA ARRASTRADA O SUSPENDIDA	13.627	11.222	21,43
MAQUINARIA DE PREPARACION Y TRABAJO DEL SUELO	2.379	2.129	11,74
EQUIPOS PARA SIEMBRA Y PLANTACION	692	641	7,96
EQUIPOS DE TRATAMIENTOS	4.749	3.257	45,81
EQUIPOS PARA APORTE DE FERTILIZANTES Y AGUA	2.183	1.955	11,66
EQUIPOS DE RECOLECCION	1.939	1.830	5,96
OTRAS	1.685	1.410	19,50
REMOLQUES	5.251	5.571	-5,74
OTRAS MAQUINAS	169	206	-17,96
TOTAL MÁQUINAS	30.371	27.223	11,56

EVOLUCIÓN DE LA MAQUINARIA NUEVA INSCRITA POR COMUNIDAD AUTÓNOMA

Período : 01/ENE a 31/DIC

Andalucía

TIPO DE MÁQUINA	2014	2013	%
TRACTORES	2.050	1.714	19,60
TRACTORES DE RUEDAS	1.938	1.618	19,78
CADENAS	63	47	34,04
OTROS	49	49	0,00
MAQUINARIA AUTOMOTRIZ	220	201	9,45
DE RECOLECCION	89	89	0,00
EQUIPOS DE CARGA	95	85	11,76
TRACTOCARROS	6	3	100,00
MOTOCULTORES Y MOTOMAQUINAS	24	23	4,35
OTRAS	6	1	500,00
MAQUINARIA ARRASTRADA O SUSPENDIDA	1.954	1.355	44,21
MAQUINARIA DE PREPARACION Y TRABAJO DEL SUELO	233	185	25,95
EQUIPOS PARA SIEMBRA Y PLANTACION	31	24	29,17
EQUIPOS DE TRATAMIENTOS	1.013	725	39,72
EQUIPOS PARA APORTE DE FERTILIZANTES Y AGUA	144	101	42,57
EQUIPOS DE RECOLECCION	207	122	69,67
OTRAS	326	198	64,65
REMOLQUES	998	1.115	-10,49
OTRAS MAQUINAS	16	5	220,00
TOTAL AUTONOMÍA	5.238	4.390	19,32

EVOLUCIÓN DE LA MAQUINARIA NUEVA INSCRITA POR COMUNIDAD AUTÓNOMA

Período : 01/ENE a 31/DIC

Aragón

TIPO DE MÁQUINA	2014	2013	%
TRACTORES	849	684	24,12
TRACTORES DE RUEDAS	836	681	22,76
OTROS	13	3	333,33
MAQUINARIA AUTOMOTRIZ	95	99	-4,04
DE RECOLECCION	67	57	17,54
EQUIPOS DE CARGA	24	37	-35,14
TRACTOCARROS	1	0	100,00
MOTOCULTORES Y MOTOMAQUINAS	2	3	-33,33
OTRAS	1	2	-50,00
MAQUINARIA ARRASTRADA O SUSPENDIDA	1.291	1.029	25,46
MAQUINARIA DE PREPARACION Y TRABAJO DEL SUELO	234	193	21,24
EQUIPOS PARA SIEMBRA Y PLANTACION	121	98	23,47
EQUIPOS DE TRATAMIENTOS	434	245	77,14
EQUIPOS PARA APORTE DE FERTILIZANTES Y AGUA	219	237	-7,59
EQUIPOS DE RECOLECCION	133	145	-8,28
OTRAS	150	111	35,14
REMOLQUES	361	482	-25,10
OTRAS MAQUINAS	1	6	-83,33
TOTAL AUTONOMÍA	2.597	2.300	12,91

EVOLUCIÓN DE LA MAQUINARIA NUEVA INSCRITA POR COMUNIDAD AUTÓNOMA

Período : 01/ENE a 31/DIC

Principado de Asturias

TIPO DE MÁQUINA	2014	2013	%
TRACTORES	151	184	-17,93
TRACTORES DE RUEDAS	149	177	-15,82
OTROS	2	7	-71,43
MAQUINARIA AUTOMOTRIZ	28	30	-6,67
DE RECOLECCION	7	3	133,33
EQUIPOS DE CARGA	6	3	100,00
TRACTOCARROS	3	12	-75,00
MOTOCULTORES Y MOTOMAQUINAS	4	11	-63,64
OTRAS	8	1	700,00
MAQUINARIA ARRASTRADA O SUSPENDIDA	307	317	-3,15
MAQUINARIA DE PREPARACION Y TRABAJO DEL SUELO	29	29	0,00
EQUIPOS PARA SIEMBRA Y PLANTACION	4	2	100,00
EQUIPOS DE TRATAMIENTOS	12	16	-25,00
EQUIPOS PARA APORTE DE FERTILIZANTES Y AGUA	75	62	20,97
EQUIPOS DE RECOLECCION	143	147	-2,72
OTRAS	44	61	-27,87
REMOLQUES	99	64	54,69
OTRAS MAQUINAS	4	1	300,00
TOTAL AUTONOMÍA	589	596	-1,17

EVOLUCIÓN DE LA MAQUINARIA NUEVA INSCRITA POR COMUNIDAD AUTÓNOMA

Período : 01/ENE a 31/DIC

Illes Balears

TIPO DE MÁQUINA	2014	2013	%
TRACTORES	187	163	14,72
TRACTORES DE RUEDAS	184	161	14,29
OTROS	3	2	50,00
MAQUINARIA AUTOMOTRIZ	4	8	-50,00
DE RECOLECCION	0	2	-100,00
EQUIPOS DE CARGA	1	2	-50,00
MOTOCULTORES Y MOTOMAQUINAS	3	4	-25,00
MAQUINARIA ARRASTRADA O SUSPENDIDA	269	168	60,12
MAQUINARIA DE PREPARACION Y TRABAJO DEL SUELO	77	50	54,00
EQUIPOS PARA SIEMBRA Y PLANTACION	20	13	53,85
EQUIPOS DE TRATAMIENTOS	40	23	73,91
EQUIPOS PARA APORTE DE FERTILIZANTES Y AGUA	28	18	55,56
EQUIPOS DE RECOLECCION	58	20	190,00
OTRAS	46	44	4,55
REMOLQUES	34	29	17,24
OTRAS MAQUINAS	8	6	33,33
TOTAL AUTONOMÍA	502	374	34,22

EVOLUCIÓN DE LA MAQUINARIA NUEVA INSCRITA POR COMUNIDAD AUTÓNOMA

Período : 01/ENE a 31/DIC

Canarias

TIPO DE MÁQUINA	2014	2013	%
TRACTORES	63	87	-27,59
TRACTORES DE RUEDAS	62	87	-28,74
OTROS	1	0	100,00
MAQUINARIA AUTOMOTRIZ	38	121	-68,60
DE RECOLECCION	0	68	-100,00
EQUIPOS DE CARGA	21	30	-30,00
TRACTOCARROS	0	1	-100,00
MOTOCULTORES Y MOTOMAQUINAS	16	18	-11,11
OTRAS	1	4	-75,00
MAQUINARIA ARRASTRADA O SUSPENDIDA	126	234	-46,15
MAQUINARIA DE PREPARACION Y TRABAJO DEL SUELO	43	83	-48,19
EQUIPOS PARA SIEMBRA Y PLANTACION	7	16	-56,25
EQUIPOS DE TRATAMIENTOS	27	73	-63,01
EQUIPOS PARA APORTE DE FERTILIZANTES Y AGUA	6	6	0,00
EQUIPOS DE RECOLECCION	14	14	0,00
OTRAS	29	42	-30,95
REMOLQUES	9	7	28,57
OTRAS MAQUINAS	3	49	-93,88
TOTAL AUTONOMÍA	239	498	-52,01

EVOLUCIÓN DE LA MAQUINARIA NUEVA INSCRITA POR COMUNIDAD AUTÓNOMA

Período : 01/ENE a 31/DIC

Cantabria

TIPO DE MÁQUINA	2014	2013	%
TRACTORES	57	76	-25,00
TRACTORES DE RUEDAS	57	75	-24,00
CADENAS	0	1	-100,00
MAQUINARIA AUTOMOTRIZ	13	25	-48,00
DE RECOLECCION	3	2	50,00
EQUIPOS DE CARGA	1	2	-50,00
TRACTOCARROS	1	1	0,00
MOTOCULTORES Y MOTOMAQUINAS	6	16	-62,50
OTRAS	2	4	-50,00
MAQUINARIA ARRASTRADA O SUSPENDIDA	161	315	-48,89
MAQUINARIA DE PREPARACION Y TRABAJO DEL SUELO	23	32	-28,13
EQUIPOS PARA SIEMBRA Y PLANTACION	0	1	-100,00
EQUIPOS DE TRATAMIENTOS	6	4	50,00
EQUIPOS PARA APORTE DE FERTILIZANTES Y AGUA	34	32	6,25
EQUIPOS DE RECOLECCION	78	182	-57,14
OTRAS	20	64	-68,75
REMOLQUES	16	17	-5,88
OTRAS MAQUINAS	19	38	-50,00
TOTAL AUTONOMÍA	266	471	-43,52

EVOLUCIÓN DE LA MAQUINARIA NUEVA INSCRITA POR COMUNIDAD AUTÓNOMA

Período : 01/ENE a 31/DIC

Castilla y León

TIPO DE MÁQUINA	2014	2013	%
TRACTORES	1.372	1.316	4,26
TRACTORES DE RUEDAS	1.359	1.305	4,14
OTROS	13	11	18,18
MAQUINARIA AUTOMOTRIZ	241	252	-4,37
DE RECOLECCION	160	147	8,84
EQUIPOS DE CARGA	75	93	-19,35
MOTOCULTORES Y MOTOMAQUINAS	3	8	-62,50
OTRAS	3	4	-25,00
MAQUINARIA ARRASTRADA O SUSPENDIDA	2.251	2.134	5,48
MAQUINARIA DE PREPARACION Y TRABAJO DEL SUELO	478	456	4,82
EQUIPOS PARA SIEMBRA Y PLANTACION	219	238	-7,98
EQUIPOS DE TRATAMIENTOS	615	430	43,02
EQUIPOS PARA APORTE DE FERTILIZANTES Y AGUA	568	538	5,58
EQUIPOS DE RECOLECCION	296	386	-23,32
OTRAS	75	86	-12,79
REMOLQUES	891	1.003	-11,17
OTRAS MAQUINAS	32	23	39,13
TOTAL AUTONOMÍA	4.787	4.728	1,25

EVOLUCIÓN DE LA MAQUINARIA NUEVA INSCRITA POR COMUNIDAD AUTÓNOMA

Período : 01/ENE a 31/DIC

Castilla - La Mancha

TIPO DE MÁQUINA	2014	2013	%
TRACTORES	1.203	1.156	4,07
TRACTORES DE RUEDAS	1.179	1.145	2,97
OTROS	24	11	118,18
MAQUINARIA AUTOMOTRIZ	103	119	-13,45
DE RECOLECCION	77	91	-15,38
EQUIPOS DE CARGA	22	24	-8,33
TRACTOCARROS	1	0	100,00
MOTOCULTORES Y MOTOMAQUINAS	2	1	100,00
OTRAS	1	3	-66,67
MAQUINARIA ARRASTRADA O SUSPENDIDA	1.717	1.308	31,27
MAQUINARIA DE PREPARACION Y TRABAJO DEL SUELO	269	220	22,27
EQUIPOS PARA SIEMBRA Y PLANTACION	65	48	35,42
EQUIPOS DE TRATAMIENTOS	838	515	62,72
EQUIPOS PARA APORTE DE FERTILIZANTES Y AGUA	308	284	8,45
EQUIPOS DE RECOLECCION	169	170	-0,59
OTRAS	68	71	-4,23
REMOLQUES	836	881	-5,11
OTRAS MAQUINAS	7	9	-22,22
TOTAL AUTONOMÍA	3.866	3.473	11,32

EVOLUCIÓN DE LA MAQUINARIA NUEVA INSCRITA POR COMUNIDAD AUTÓNOMA

Período : 01/ENE a 31/DIC

Cataluña

TIPO DE MÁQUINA	2014	2013	%
TRACTORES	998	829	20,39
TRACTORES DE RUEDAS	984	821	19,85
OTROS	14	8	75,00
MAQUINARIA AUTOMOTRIZ	119	112	6,25
DE RECOLECCION	70	53	32,08
EQUIPOS DE CARGA	43	46	-6,52
TRACTOCARROS	3	4	-25,00
MOTOCULTORES Y MOTOMAQUINAS	1	8	-87,50
OTRAS	2	1	100,00
MAQUINARIA ARRASTRADA O SUSPENDIDA	993	766	29,63
MAQUINARIA DE PREPARACION Y TRABAJO DEL SUELO	100	73	36,99
EQUIPOS PARA SIEMBRA Y PLANTACION	46	47	-2,13
EQUIPOS DE TRATAMIENTOS	361	208	73,56
EQUIPOS PARA APORTE DE FERTILIZANTES Y AGUA	147	121	21,49
EQUIPOS DE RECOLECCION	176	150	17,33
OTRAS	163	167	-2,40
REMOLQUES	323	276	17,03
OTRAS MAQUINAS	1	1	0,00
TOTAL AUTONOMÍA	2.434	1.984	22,68

EVOLUCIÓN DE LA MAQUINARIA NUEVA INSCRITA POR COMUNIDAD AUTÓNOMA

Período : 01/ENE a 31/DIC

Comunitat Valenciana

TIPO DE MÁQUINA	2014	2013	%
TRACTORES	548	438	25,11
TRACTORES DE RUEDAS	545	436	25,00
OTROS	3	2	50,00
MAQUINARIA AUTOMOTRIZ	24	17	41,18
DE RECOLECCION	5	6	-16,67
EQUIPOS DE CARGA	8	3	166,67
TRACTOCARROS	0	3	-100,00
MOTOCULTORES Y MOTOMAQUINAS	5	4	25,00
OTRAS	6	1	500,00
MAQUINARIA ARRASTRADA O SUSPENDIDA	530	384	38,02
MAQUINARIA DE PREPARACION Y TRABAJO DEL SUELO	47	30	56,67
EQUIPOS PARA SIEMBRA Y PLANTACION	3	5	-40,00
EQUIPOS DE TRATAMIENTOS	335	245	36,73
EQUIPOS PARA APORTE DE FERTILIZANTES Y AGUA	43	47	-8,51
EQUIPOS DE RECOLECCION	16	12	33,33
OTRAS	86	45	91,11
REMOLQUES	181	191	-5,24
OTRAS MAQUINAS	8	5	60,00
TOTAL AUTONOMÍA	1.291	1.035	24,73

EVOLUCIÓN DE LA MAQUINARIA NUEVA INSCRITA POR COMUNIDAD AUTÓNOMA

Período : 01/ENE a 31/DIC

Extremadura

TIPO DE MÁQUINA	2014	2013	%
TRACTORES	716	563	27,18
TRACTORES DE RUEDAS	705	552	27,72
CADENAS	2	4	-50,00
OTROS	9	7	28,57
MAQUINARIA AUTOMOTRIZ	46	41	12,20
DE RECOLECCION	34	27	25,93
EQUIPOS DE CARGA	8	2	300,00
TRACTOCARROS	0	5	-100,00
MOTOCULTORES Y MOTOMAQUINAS	2	4	-50,00
OTRAS	2	3	-33,33
MAQUINARIA ARRASTRADA O SUSPENDIDA	1.028	627	63,96
MAQUINARIA DE PREPARACION Y TRABAJO DEL SUELO	215	159	35,22
EQUIPOS PARA SIEMBRA Y PLANTACION	40	35	14,29
EQUIPOS DE TRATAMIENTOS	348	220	58,18
EQUIPOS PARA APORTE DE FERTILIZANTES Y AGUA	93	55	69,09
EQUIPOS DE RECOLECCION	80	75	6,67
OTRAS	252	83	203,61
REMOLQUES	368	373	-1,34
OTRAS MAQUINAS	45	36	25,00
TOTAL AUTONOMÍA	2.203	1.640	34,33



EVOLUCIÓN DE LA MAQUINARIA NUEVA INSCRITA POR COMUNIDAD AUTÓNOMA

Período : 01/ENE a 31/DIC

Galicia

TIPO DE MÁQUINA	2014	2013	%
TRACTORES	731	570	28,25
TRACTORES DE RUEDAS	725	564	28,55
OTROS	6	6	0,00
MAQUINARIA AUTOMOTRIZ	256	242	5,79
DE RECOLECCION	33	24	37,50
EQUIPOS DE CARGA	13	6	116,67
TRACTOCARROS	8	9	-11,11
MOTOCULTORES Y MOTOMAQUINAS	163	179	-8,94
OTRAS	39	24	62,50
MAQUINARIA ARRASTRADA O SUSPENDIDA	1.118	766	45,95
MAQUINARIA DE PREPARACION Y TRABAJO DEL SUELO	155	125	24,00
EQUIPOS PARA SIEMBRA Y PLANTACION	36	15	140,00
EQUIPOS DE TRATAMIENTOS	154	97	58,76
EQUIPOS PARA APORTE DE FERTILIZANTES Y AGUA	346	273	26,74
EQUIPOS DE RECOLECCION	340	192	77,08
OTRAS	87	64	35,94
REMOLQUES	774	739	4,74
OTRAS MAQUINAS	3	3	0,00
TOTAL AUTONOMÍA	2.882	2.320	24,22

EVOLUCIÓN DE LA MAQUINARIA NUEVA INSCRITA POR COMUNIDAD AUTÓNOMA

Período : 01/ENE a 31/DIC

Comunidad de Madrid

TIPO DE MÁQUINA	2014	2013	%
TRACTORES	80	78	2,56
TRACTORES DE RUEDAS	71	73	-2,74
OTROS	9	5	80,00
MAQUINARIA AUTOMOTRIZ	12	11	9,09
DE RECOLECCION	3	6	-50,00
EQUIPOS DE CARGA	3	0	100,00
TRACTOCARROS	3	3	0,00
MOTOCULTORES Y MOTOMAQUINAS	2	0	100,00
OTRAS	1	2	-50,00
MAQUINARIA ARRASTRADA O SUSPENDIDA	52	49	6,12
MAQUINARIA DE PREPARACION Y TRABAJO DEL SUELO	16	14	14,29
EQUIPOS PARA SIEMBRA Y PLANTACION	6	6	0,00
EQUIPOS DE TRATAMIENTOS	10	6	66,67
EQUIPOS PARA APORTE DE FERTILIZANTES Y AGUA	11	9	22,22
EQUIPOS DE RECOLECCION	8	11	-27,27
OTRAS	1	3	-66,67
REMOLQUES	27	35	-22,86
OTRAS MAQUINAS	1	0	100,00
TOTAL AUTONOMÍA	172	173	-0,58

EVOLUCIÓN DE LA MAQUINARIA NUEVA INSCRITA POR COMUNIDAD AUTÓNOMA

Período : 01/ENE a 31/DIC

Region de Murcia

TIPO DE MÁQUINA	2014	2013	%
TRACTORES	454	512	-11,33
TRACTORES DE RUEDAS	446	505	-11,68
CADENAS	3	3	0,00
OTROS	5	4	25,00
MAQUINARIA AUTOMOTRIZ	39	34	14,71
DE RECOLECCION	25	17	47,06
EQUIPOS DE CARGA	7	5	40,00
TRACTOCARROS	1	0	100,00
MOTOCULTORES Y MOTOMAQUINAS	2	2	0,00
OTRAS	4	10	-60,00
MAQUINARIA ARRASTRADA O SUSPENDIDA	773	865	-10,64
MAQUINARIA DE PREPARACION Y TRABAJO DEL SUELO	239	293	-18,43
EQUIPOS PARA SIEMBRA Y PLANTACION	30	28	7,14
EQUIPOS DE TRATAMIENTOS	246	237	3,80
EQUIPOS PARA APORTE DE FERTILIZANTES Y AGUA	46	41	12,20
EQUIPOS DE RECOLECCION	35	59	-40,68
OTRAS	177	207	-14,49
REMOLQUES	98	119	-17,65
OTRAS MAQUINAS	14	15	-6,67
TOTAL AUTONOMÍA	1.378	1.545	-10,81

EVOLUCIÓN DE LA MAQUINARIA NUEVA INSCRITA POR COMUNIDAD AUTÓNOMA

Período : 01/ENE a 31/DIC

Comunidad Foral de Navarra

TIPO DE MÁQUINA	2014	2013	%
TRACTORES	210	194	8,25
TRACTORES DE RUEDAS	205	192	6,77
CADENAS	1	0	100,00
OTROS	4	2	100,00
MAQUINARIA AUTOMOTRIZ	39	32	21,88
DE RECOLECCION	24	22	9,09
EQUIPOS DE CARGA	8	9	-11,11
TRACTOCARROS	4	1	300,00
MOTOCULTORES Y MOTOMAQUINAS	3	0	100,00
MAQUINARIA ARRASTRADA O SUSPENDIDA	332	292	13,70
MAQUINARIA DE PREPARACION Y TRABAJO DEL SUELO	75	53	41,51
EQUIPOS PARA SIEMBRA Y PLANTACION	24	20	20,00
EQUIPOS DE TRATAMIENTOS	102	65	56,92
EQUIPOS PARA APORTE DE FERTILIZANTES Y AGUA	51	67	-23,88
EQUIPOS DE RECOLECCION	55	60	-8,33
OTRAS	25	27	-7,41
REMOLQUES	111	108	2,78
OTRAS MAQUINAS	2	2	0,00
TOTAL AUTONOMÍA	694	628	10,51

EVOLUCIÓN DE LA MAQUINARIA NUEVA INSCRITA POR COMUNIDAD AUTÓNOMA

Período : 01/ENE a 31/DIC

Pais Vasco

TIPO DE MÁQUINA	2014	2013	%
TRACTORES	159	161	-1,24
TRACTORES DE RUEDAS	152	158	-3,80
CADENAS	1	0	100,00
OTROS	6	3	100,00
MAQUINARIA AUTOMOTRIZ	27	16	68,75
DE RECOLECCION	8	5	60,00
EQUIPOS DE CARGA	6	5	20,00
TRACTOCARROS	3	1	200,00
MOTOCULTORES Y MOTOMAQUINAS	9	4	125,00
OTRAS	1	1	0,00
MAQUINARIA ARRASTRADA O SUSPENDIDA	363	273	32,97
MAQUINARIA DE PREPARACION Y TRABAJO DEL SUELO	67	53	26,42
EQUIPOS PARA SIEMBRA Y PLANTACION	25	27	-7,41
EQUIPOS DE TRATAMIENTOS	66	46	43,48
EQUIPOS PARA APORTE DE FERTILIZANTES Y AGUA	36	37	-2,70
EQUIPOS DE RECOLECCION	107	67	59,70
OTRAS	62	43	44,19
REMOLQUES	54	65	-16,92
OTRAS MAQUINAS	2	2	0,00
TOTAL AUTONOMÍA	605	517	17,02

EVOLUCIÓN DE LA MAQUINARIA NUEVA INSCRITA POR COMUNIDAD AUTÓNOMA

Período : 01/ENE a 31/DIC

La Rioja

TIPO DE MÁQUINA	2014	2013	%
TRACTORES	176	125	40,80
TRACTORES DE RUEDAS	174	125	39,20
OTROS	2	0	100,00
MAQUINARIA AUTOMOTRIZ	16	14	14,29
DE RECOLECCION	9	10	-10,00
EQUIPOS DE CARGA	4	1	300,00
MOTOCULTORES Y MOTOMAQUINAS	1	2	-50,00
OTRAS	2	1	100,00
MAQUINARIA ARRASTRADA O SUSPENDIDA	362	340	6,47
MAQUINARIA DE PREPARACION Y TRABAJO DEL SUELO	79	81	-2,47
EQUIPOS PARA SIEMBRA Y PLANTACION	15	18	-16,67
EQUIPOS DE TRATAMIENTOS	142	102	39,22
EQUIPOS PARA APORTE DE FERTILIZANTES Y AGUA	28	27	3,70
EQUIPOS DE RECOLECCION	24	18	33,33
OTRAS	74	94	-21,28
REMOLQUES	71	67	5,97
OTRAS MAQUINAS	3	5	-40,00
TOTAL AUTONOMÍA	628	551	13,97

ANEXO Nº 15

**PARQUE DE MAQUINARIA AGRICOLA
AUTOMOTRIZ**

CENSO DE MAQUINARIA AGRÍCOLA AUTOMOTRIZ AL 31-12-2014								
	TRACTORES CADENAS		TRACTORES RUEDAS		OTROS TRACTORES		TOTAL TRACTORES	
	UNIDADES	kW	UNIDADES	kW	UNIDADES	kW	UNIDADES	kW
Almería	866	42.380	12.167	372.341	5	258	13.038	414.978
Cádiz	3.776	171.399	9.049	440.519	3	38	12.828	611.956
Córdoba	9.181	417.545	23.500	1.054.204	7	322	32.688	1.472.071
Granada	3.679	189.186	16.660	694.698	14	438	20.353	884.322
Huelva	708	36.863	11.362	488.735	9	233	12.079	525.831
Jaén	5.203	245.461	22.363	950.638	60	1.474	27.626	1.197.572
Málaga	2.380	117.639	9.543	477.067	2	39	11.925	594.744
Sevilla	3.327	161.459	31.513	1.735.200	9	154	34.849	1.896.812
Andalucía	29.120	1.381.931	136.157	6.213.401	109	2.954	165.386	7.598.287
Huesca	200	12.454	24.620	1.483.357	10	497	24.830	1.496.308
Teruel	26	1.454	16.126	893.515	2	158	16.154	895.127
Zaragoza	596	24.242	33.302	1.931.344	10	797	33.908	1.956.383
Aragón	822	38.150	74.048	4.308.216	22	1.451	74.892	4.347.817
Principado de Asturias	36	2.224	27.645	979.219	9	471	27.690	981.913
Illes Balears	109	3.963	23.227	816.602	8	201	23.344	820.767
Las Palmas	8	246	1.756	63.576	1	36	1.765	63.858
Santa Cruz de Tenerife	38	1.868	2.385	65.574	0	0	2.423	67.443
Canarias	46	2.114	4.141	129.150	1	36	4.188	131.301
Cantabria	3	204	8.565	361.268	1	163	8.569	361.634
Ávila	21	1.014	9.262	525.033	3	119	9.286	526.166
Burgos	33	1.629	22.676	1.531.347	6	1.058	22.715	1.534.034
León	106	3.645	29.435	1.507.884	5	537	29.546	1.512.065
Palencia	52	4.182	14.167	1.013.981	2	163	14.221	1.018.325
Salamanca	37	1.948	16.559	950.473	3	242	16.599	952.663
Segovia	5	547	12.539	789.007	5	874	12.549	790.429
Soria	33	2.552	8.393	665.223	5	439	8.431	668.214
Valladolid	28	1.626	18.408	1.239.411	5	280	18.441	1.241.318
Zamora	27	1.513	20.767	1.150.073	6	512	20.800	1.152.099
Castilla y León	342	18.656	152.206	9.372.432	40	4.223	152.588	9.395.312
Albacete	189	9.085	29.713	1.514.156	6	518	29.908	1.523.759
Ciudad Real	243	13.657	36.094	1.965.783	17	719	36.354	1.980.159
Cuenca	161	7.508	31.663	1.732.448	10	880	31.834	1.740.835
Guadalajara	39	2.080	8.954	628.335	5	268	8.998	630.683
Toledo	132	7.809	38.151	1.977.683	13	634	38.296	1.986.125
Castilla - La Mancha	764	40.139	144.575	7.818.404	51	3.019	145.390	7.861.562
Barcelona	229	6.518	21.822	978.734	5	218	22.056	985.470
Girona	82	3.249	17.536	812.525	6	358	17.624	816.132
Lleida	97	4.863	42.787	2.028.272	15	768	42.899	2.033.903
Tarragona	118	3.684	27.964	1.062.488	1	84	28.083	1.066.256
Cataluña	526	18.314	110.109	4.882.019	27	1.428	110.662	4.901.761
Alicante/Alacant	418	13.490	18.003	668.738	2	21	18.423	682.249
Castellón/Castelló	45	2.068	14.429	533.852	0	0	14.473	535.907
Valencia/València	493	18.330	33.882	1.138.189	4	317	34.379	1.156.835
Comunitat Valenciana	956	33.888	66.314	2.340.779	6	338	67.275	2.374.991
Badajoz	317	18.885	35.216	1.949.900	13	605	35.546	1.969.390
Cáceres	368	21.161	17.500	850.711	7	317	17.875	872.189
Extremadura	685	40.046	52.716	2.800.611	20	921	53.421	2.841.579
A Coruña	18	902	55.414	2.387.797	13	1.168	55.445	2.389.866
Lugo	12	576	52.825	2.339.566	11	789	52.848	2.340.932
Ourense	14	616	22.299	778.166	2	24	22.315	778.806
Pontevedra	11	483	29.311	992.107	1	82	29.323	992.672
Galicia	55	2.577	159.849	6.497.636	27	2.064	159.931	6.502.276
Comunidad de Madrid	175	11.590	11.748	577.865	16	326	11.939	589.781
Region de Murcia	567	26.495	23.009	1.196.605	14	904	23.590	1.224.003
Comunidad Foral de Navarra	74	3.371	16.558	1.011.553	8	220	16.640	1.015.143
Araba/Álava	11	614	8.025	408.742	1	35	8.037	409.392
Gipuzkoa	36	1.592	5.447	155.635	13	480	5.496	157.706
Bizkaia	6	362	6.143	162.939	4	117	6.153	163.418
Pais Vasco	53	2.568	19.615	727.316	18	632	19.686	730.516
La Rioja	8	504	14.975	766.451	2	72	14.985	767.027
España	34.341	1.626.734	1.045.457	50.799.524	379	19.423	1.080.176	52.445.664

CENSO DE MAQUINARIA AGRÍCOLA AUTOMOTRIZ AL 31-12-2014								
	COSECH. CEREALES		COSECH. FORRAJE		COSECH. REMOLACHA		COSECH. HORTALIZAS	
	UNIDADES	kW	UNIDADES	kW	UNIDADES	kW	UNIDADES	kW
Almería	171	17.859	1	117	0	0	5	247
Cádiz	499	44.288	11	1.669	54	5.623	8	1.071
Córdoba	989	106.627	30	5.695	15	660	8	563
Granada	737	60.536	23	1.994	0	0	0	0
Huelva	169	18.689	0	0	0	0	0	0
Jaén	273	27.011	5	1.152	23	2.234	0	0
Málaga	279	32.533	3	661	0	0	1	29
Sevilla	1.893	234.380	14	2.797	69	6.787	64	6.088
Andalucía	5.010	541.923	87	14.085	161	15.304	86	7.997
Huesca	3.232	244.015	23	3.340	0	0	2	228
Teruel	2.118	184.211	4	832	0	0	0	0
Zaragoza	4.840	402.707	151	13.070	0	0	33	2.720
Aragón	10.190	830.933	178	17.241	0	0	35	2.948
Principado de Asturias	7	425	51	13.545	0	0	0	0
Illes Balears	549	33.398	11	1.259	2	143	3	121
Las Palmas	2	188	0	0	0	0	0	0
Santa Cruz de Tenerife	8	513	0	0	0	0	0	0
Canarias	10	701	0	0	0	0	0	0
Cantabria	5	619	24	6.256	0	0	0	0
Ávila	358	43.510	38	5.297	11	1.896	0	0
Burgos	4.132	401.315	11	2.052	77	7.363	0	0
León	646	83.046	52	12.177	24	3.859	1	14
Palencia	1.606	165.513	40	9.392	49	6.809	0	0
Salamanca	1.144	113.097	19	3.555	28	3.525	0	0
Segovia	1.227	125.750	13	2.952	69	5.177	3	399
Soria	1.723	177.689	3	321	17	1.962	0	0
Valladolid	1.615	183.721	8	1.906	224	31.226	16	2.999
Zamora	1.308	118.137	53	4.266	152	8.114	0	0
Castilla y León	13.759	1.411.778	237	41.918	651	69.931	20	3.412
Albacete	2.325	251.498	16	1.685	0	0	11	929
Ciudad Real	1.669	148.091	6	1.389	11	1.146	4	358
Cuenca	3.109	60.722	16	1.029	1	167	3	442
Guadalajara	1.322	131.084	8	1.669	0	0	0	0
Toledo	2.523	195.366	23	4.832	0	0	14	1.455
Castilla - La Mancha	10.948	786.761	69	10.605	12	1.313	32	3.183
Barcelona	1.459	111.066	77	12.880	0	0	0	0
Girona	788	66.132	77	15.512	0	0	0	0
Lleida	2.714	223.132	156	23.236	0	0	2	127
Tarragona	672	57.327	10	1.035	0	0	0	0
Cataluña	5.633	457.657	320	52.662	0	0	2	127
Alicante/Alacant	223	19.479	2	382	0	0	4	286
Castellón/Castelló	142	8.861	0	0	0	0	0	0
Valencia/València	696	62.302	1	228	0	0	32	3.481
Comunitat Valenciana	1.061	90.642	3	610	0	0	36	3.767
Badajoz	1.052	129.520	17	2.616	7	167	408	40.936
Cáceres	226	26.935	3	453	0	0	69	5.936
Extremadura	1.278	156.455	20	3.068	7	167	477	46.872
A Coruña	242	16.447	152	46.897	0	0	0	0
Lugo	480	31.893	102	28.174	0	0	0	0
Ourense	171	15.634	0	0	0	0	0	0
Pontevedra	25	2.128	15	3.686	0	0	0	0
Galicia	918	66.102	269	78.758	0	0	0	0
Comunidad de Madrid	796	61.051	11	2.191	0	0	1	138
Region de Murcia	301	32.132	32	4.162	4	147	85	4.079
Comunidad Foral de Navarra	920	132.076	39	8.057	0	0	105	12.683
Araba/Álava	814	20.984	3	614	132	2.736	0	0
Gipuzkoa	0	0	5	815	0	0	0	0
Bizkaia	1	106	0	0	0	0	0	0
Pais Vasco	815	21.090	8	1.429	132	2.736	0	0
La Rioja	715	63.185	6	327	27	2.049	16	2.058
España	52.915	4.686.927	1.365	256.172	996	91.790	898	87.387

CENSO DE MAQUINARIA AGRÍCOLA AUTOMOTRIZ AL 31-12-2014								
	COSECH. ALGODÓN		COSECH. VIÑEDO		OTRAS COSECHADORAS		TOTAL COSECHADORAS	
	UNIDADES	kW	UNIDADES	kW	UNIDADES	kW	UNIDADES	kW
Almería	0	0	6	728	1	24	184	18.974
Cádiz	96	9.326	15	619	4	531	687	63.126
Córdoba	156	7.970	25	2.969	71	5.279	1.294	129.763
Granada	0	0	0	0	25	1.275	785	63.806
Huelva	4	661	0	0	8	677	181	20.027
Jaén	106	10.513	4	470	168	10.668	579	52.049
Málaga	0	0	0	0	9	406	292	33.628
Sevilla	744	64.213	16	1.850	9	809	2.809	316.924
Andalucía	1.106	92.683	66	6.635	295	19.670	6.811	698.297
Huesca	0	0	39	4.253	135	2.247	3.431	254.083
Teruel	0	0	0	0	7	356	2.129	185.399
Zaragoza	0	0	100	9.448	21	470	5.145	428.415
Aragón	0	0	139	13.701	163	3.074	10.705	867.897
Principado de Asturias	0	0	0	0	92	8.733	150	22.702
Illes Balears	0	0	3	213	5	202	573	35.337
Las Palmas	0	0	0	0	67	154	69	342
Santa Cruz de Tenerife	0	0	0	0	30	46	38	559
Canarias	0	0	0	0	97	201	107	901
Cantabria	0	0	0	0	39	4.346	68	11.221
Ávila	0	0	0	0	5	310	412	51.013
Burgos	0	0	5	579	9	1.220	4.234	412.528
León	0	0	5	436	35	1.606	763	101.138
Palencia	0	0	0	0	3	684	1.698	182.398
Salamanca	0	0	0	0	21	1.301	1.212	121.478
Segovia	0	0	1	78	16	1.642	1.329	135.998
Soria	0	0	0	0	36	1.949	1.779	181.921
Valladolid	0	0	74	8.522	18	2.154	1.955	230.527
Zamora	0	0	3	291	12	839	1.528	131.647
Castilla y León	0	0	88	9.906	155	11.704	14.910	1.548.649
Albacete	0	0	190	17.825	88	6.507	2.630	278.444
Ciudad Real	0	0	297	25.476	4	219	1.991	176.679
Cuenca	0	0	192	17.726	8	421	3.329	80.507
Guadalajara	0	0	6	485	12	779	1.348	134.016
Toledo	0	0	149	13.939	2	102	2.711	215.695
Castilla - La Mancha	0	0	834	75.451	114	8.028	12.009	885.341
Barcelona	0	0	196	14.945	2	155	1.733	138.972
Girona	0	0	7	425	32	618	903	82.571
Lleida	0	0	10	1.064	125	2.895	3.007	250.454
Tarragona	0	0	106	8.141	15	393	803	66.896
Cataluña	0	0	319	24.575	174	4.061	6.446	538.893
Alicante/Alacant	1	121	9	924	3	261	242	21.454
Castellón/Castelló	0	0	0	0	7	198	149	9.059
Valencia/València	0	0	154	11.698	50	2.614	933	80.323
Comunitat Valenciana	1	121	163	12.621	60	3.074	1.324	110.836
Badajoz	3	320	66	6.987	32	1.110	1.585	181.657
Cáceres	0	0	1	79	246	12.276	545	45.680
Extremadura	3	320	67	7.067	278	13.387	2.130	227.336
A Coruña	0	0	0	0	83	10.894	477	74.238
Lugo	0	0	0	0	74	9.750	656	69.817
Ourense	0	0	0	0	14	1.690	185	17.324
Pontevedra	0	0	0	0	26	3.367	66	9.181
Galicia	0	0	0	0	197	25.702	1.384	170.562
Comunidad de Madrid	0	0	5	533	18	818	831	64.731
Region de Murcia	22	2.095	26	2.705	23	903	493	46.223
Comunidad Foral de Navarra	0	0	153	15.580	71	4.913	1.288	173.310
Araba/Álava	0	0	15	1.172	11	1.954	975	27.460
Gipuzkoa	0	0	0	0	3	419	8	1.235
Bizkaia	0	0	0	0	21	2.515	22	2.621
Pais Vasco	0	0	15	1.172	35	4.888	1.005	31.315
La Rioja	0	0	102	9.072	9	673	875	77.363
España	1.132	95.219	1.980	179.232	1.825	114.376	61.109	5.510.915

CENSO DE MAQUINARIA AGRÍCOLA AUTOMOTRIZ AL 31-12-2014								
	EQUIPOS DE CARGA		TRACTOCARROS		MOTOCULTORES		OTRAS AUTOMOTRICES	
	UNIDADES	kW	UNIDADES	kW	UNIDADES	kW	UNIDADES	kW
Almería	199	3.362	72	973	3.720	42.061	5	78
Cádiz	32	2.077	7	101	2.198	23.627	2	265
Córdoba	87	5.924	45	927	3.624	32.646	0	0
Granada	159	5.104	70	841	2.072	21.591	3	177
Huelva	39	1.910	5	100	870	9.412	1	100
Jaén	164	10.022	280	4.682	5.839	48.280	0	319
Málaga	40	2.397	80	1.249	1.043	8.804	1	74
Sevilla	84	4.955	4	60	1.347	14.102	14	1.286
Andalucía	804	35.750	563	8.932	20.713	200.522	26	2.299
Huesca	337	24.409	5	90	3.364	31.060	99	7.054
Teruel	66	4.275	1	13	1.963	18.767	14	1.975
Zaragoza	302	20.330	2	132	6.621	72.843	26	3.008
Aragón	705	49.014	8	235	11.948	122.670	139	12.036
Principado de Asturias	44	2.633	1.007	25.598	18.853	196.580	17	2.141
Illes Balears	75	2.716	4	79	7.492	77.790	1	4
Las Palmas	200	3.024	45	809	431	1.782	90	602
Santa Cruz de Tenerife	130	1.779	523	5.972	6.174	31.913	15	145
Canarias	330	4.803	568	6.781	6.605	33.696	105	747
Cantabria	33	1.785	118	2.371	8.210	81.366	13	809
Ávila	49	3.692	10	138	2.372	20.750	37	3.022
Burgos	171	12.321	2	336	951	9.291	13	1.154
León	166	11.870	45	658	3.714	37.930	65	5.502
Palencia	237	16.878	1	21	356	3.495	46	3.359
Salamanca	96	6.869	5	92	1.215	11.472	50	3.806
Segovia	186	12.862	1	18	113	1.289	6	532
Soria	74	5.077	0	0	142	1.340	2	297
Valladolid	322	24.073	1	18	155	1.551	15	1.500
Zamora	151	9.877	0	0	874	9.536	5	402
Castilla y León	1.452	103.518	65	1.281	9.892	96.655	239	19.573
Albacete	184	13.166	1	12	1.623	18.628	10	1.544
Ciudad Real	73	5.485	5	93	623	8.692	20	829
Cuenca	134	8.184	5	206	782	9.508	8	910
Guadalajara	71	4.436	1	37	815	7.434	29	2.708
Toledo	60	3.877	7	187	1.114	12.113	3	422
Castilla - La Mancha	522	35.148	19	535	4.957	56.375	70	6.412
Barcelona	146	10.022	10	177	4.260	39.180	4	247
Girona	125	7.241	2	57	1.670	16.548	3	435
Lleida	308	18.050	7	99	4.831	47.725	14	1.699
Tarragona	51	2.952	1	15	5.805	27.635	2	14
Cataluña	630	38.266	20	348	16.566	131.088	23	2.395
Alicante/Alacant	34	1.521	8	75	18.606	187.708	16	335
Castellón/Castelló	24	872	2	50	17.568	124.529	1	11
Valencia/València	63	3.351	19	467	31.801	269.021	14	714
Comunitat Valenciana	121	5.743	29	592	67.975	581.258	31	1.060
Badajoz	148	5.190	8	160	323	3.096	20	1.238
Cáceres	96	6.405	9	228	992	9.103	4	259
Extremadura	244	11.594	17	388	1.315	12.199	24	1.497
A Coruña	98	17.475	16	585	17.334	165.867	126	13.461
Lugo	163	13.523	14	689	27.293	261.827	116	13.697
Ourense	23	1.054	91	2.026	9.216	87.793	0	22
Pontevedra	42	2.981	196	2.374	20.157	183.519	17	1.261
Galicia	326	35.033	317	5.675	74.000	699.007	259	28.441
Comunidad de Madrid	83	2.197	25	468	822	6.711	31	2.988
Region de Murcia	91	4.359	5	101	8.513	87.702	43	1.082
Comunidad Foral de Navarra	233	16.617	79	1.346	9.091	103.724	27	2.399
Araba/Álava	26	1.747	4	116	1.445	17.187	52	1.440
Gipuzkoa	17	764	448	3.511	4.863	43.345	8	275
Bizkaia	16	1.026	101	675	4.901	41.876	81	1.645
Pais Vasco	59	3.537	553	4.301	11.209	102.408	141	3.360
La Rioja	56	3.547	1	25	1.966	21.271	10	1.019
España	5.808	356.261	3.398	59.056	280.127	2.611.023	1.199	88.262

PARQUE ESTIMADO DE TRACTORES Y COSECHADORAS DE CEREALES EN USO
AÑO 2014

<i>PROVINCIA</i>	<i>TOTAL TRACTORES</i>	<i>TOTAL COSECHADORAS</i>
ALMERÍA	11.500	50
CÁDIZ	11.000	250
CÓRDOBA	29.000	420
GRANADA	17.300	370
HUELVA	10.400	90
JAÉN	24.700	90
MÁLAGA	10.200	140
SEVILLA	32.000	810
ANDALUCÍA	146.100	2.220
HUESCA	21.900	1.120
TERUEL	12.197	1.280
ZARAGOZA	27.500	2.200
ARAGÓN	61.597	4.600
PRINCIPADO DE ASTURIAS	24.900	7
ILLES BALEARES	21.500	320
LAS PALMAS	1.600	2
SANTA CRUZ DE TENERIFE	2.000	6
CANARIAS	3.600	8
CANTABRIA	7.200	4
AVILA	7.700	340
BURGOS	20.600	1.750
LEÓN	23.200	450
PALENCIA	11.700	610
SALAMANCA	14.200	690
SEGOVIA	11.300	530
SORIA	7.200	890
VALLADOLID	16.800	710
ZAMORA	18.500	540
CASTILLA Y LEÓN	131.200	6.510
ALBACETE	24.600	1.330
CIUDAD REAL	30.800	650
CUENCA	27.100	1.560
GUADALAJARA	7.200	750
TOLEDO	33.000	770
CASTILLA LA MANCHA	122.700	5.060
BARCELONA	18.700	950
GIRONA	15.100	510
LLEIDA	39.300	1.450
TARRAGONA	23.100	420
CATALUÑA	96.200	3.330
ALICANTE	15.300	150
CASTELLÓN	11.800	100
VALENCIA	29.800	300
C. VALENCIANA	56.900	550
BADAJOS	31.500	1.040
CÁCERES	15.100	220
EXTREMADURA	46.600	1.260
A CORUÑA	43.800	140
LUGO	44.500	250
OURENSE	20.500	80
PONTEVEDRA	25.800	10
GALICIA	134.600	480
COMUNIDAD DE MADRID	9.500	370
REGIÓN DE MURCIA	20.000	300
COMUNIDAD FORAL DE NAVARRA	14.300	920
ARABA / ÁLAVA	6.900	370
GIPUZKOA	5.400	0
BIZKAIA	5.700	1
PAÍS VASCO	18.000	371
LA RIOJA	15.000	710
<i>TOTALES</i>	<i>929.897</i>	<i>30.350</i>