

ESTUDIO DEL MARGEN CONTINENTAL ESPAÑOL

GOLFO DE VERA - CAÑÓN DE ALMANZORA-ALÍAS-GARRUCHA GV-01

De longitud -002° 07' a -001° 29' y latitud 37° 13' a 36° 51'



CAÑÓN DE ALMANZORA-ALÍAS-GARRUCHA **GV-01**

BATIMETRÍA - NATURALEZA - PENDIENTES

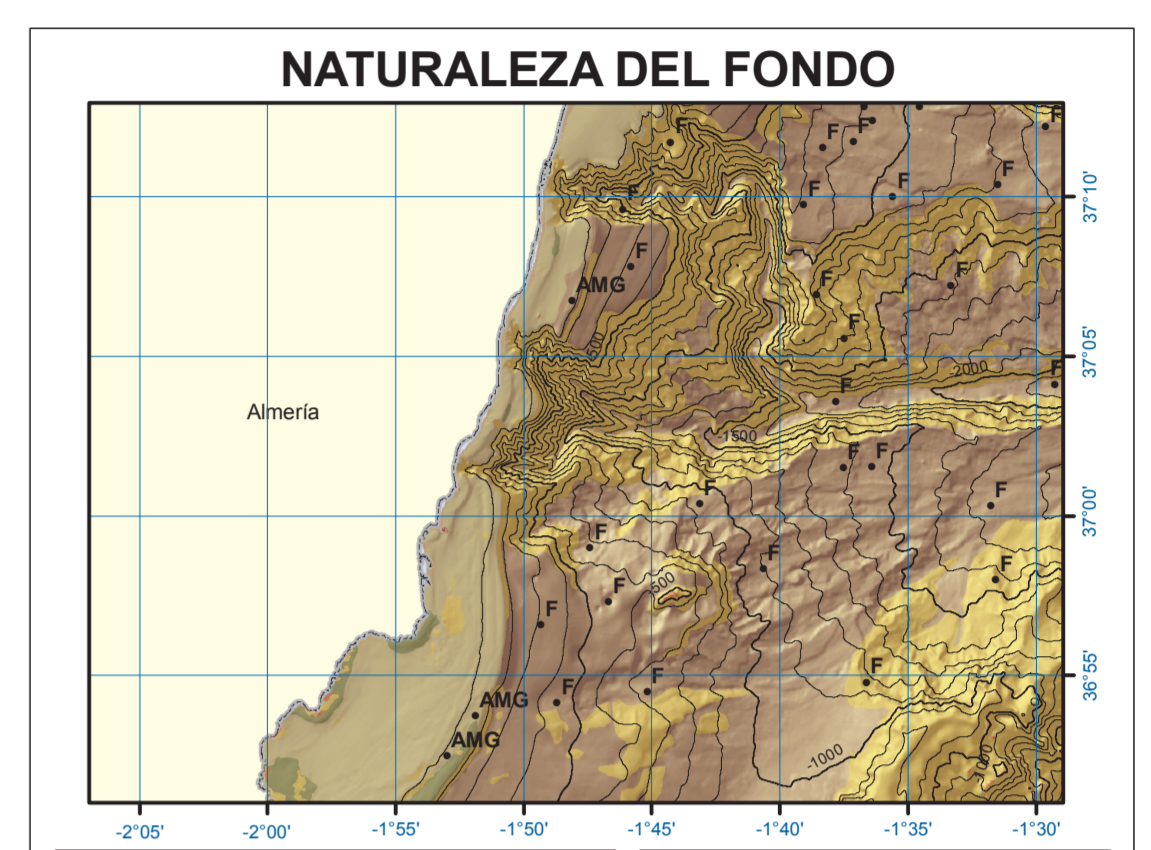
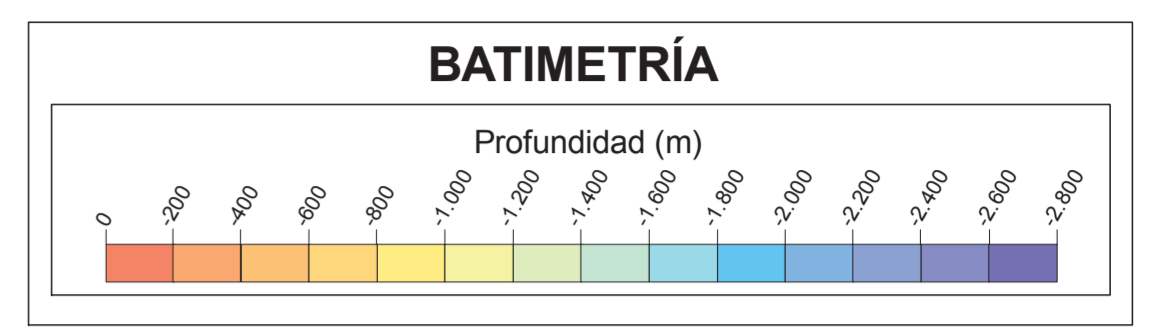
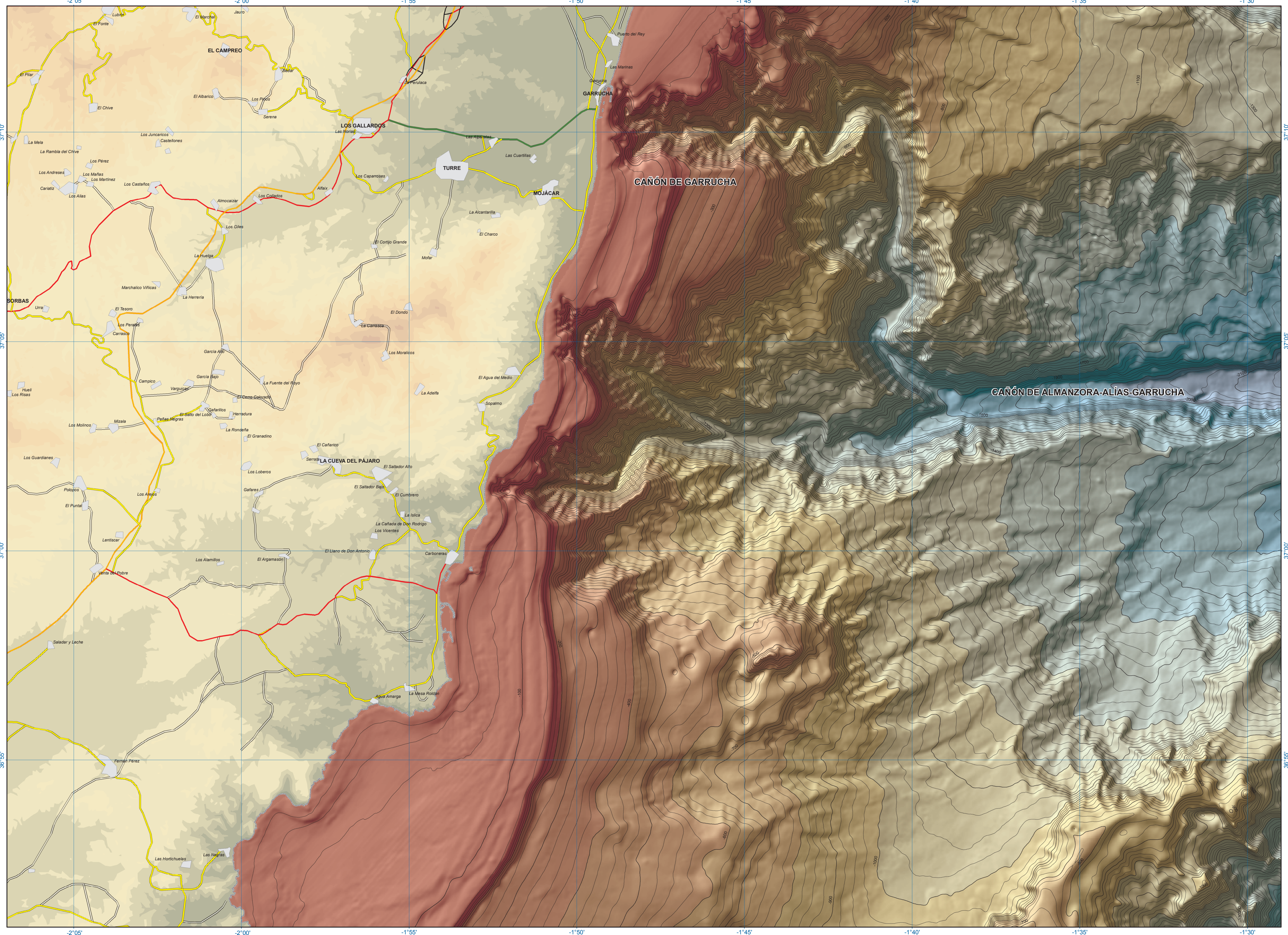

- | | | | |
|--------------------------|--------------------------------|-------------------|---------------------------|
| Roca | Roca cubierta de sedimentos | Arenas | Sedimentos finos - Fango |
| MUESTRAS | R = Roca | AG = Arena gruesa | AM = Arena media a gruesa |
| AFM = Arena fina a media | F = Fango (Limos y/o arcillas) | | |

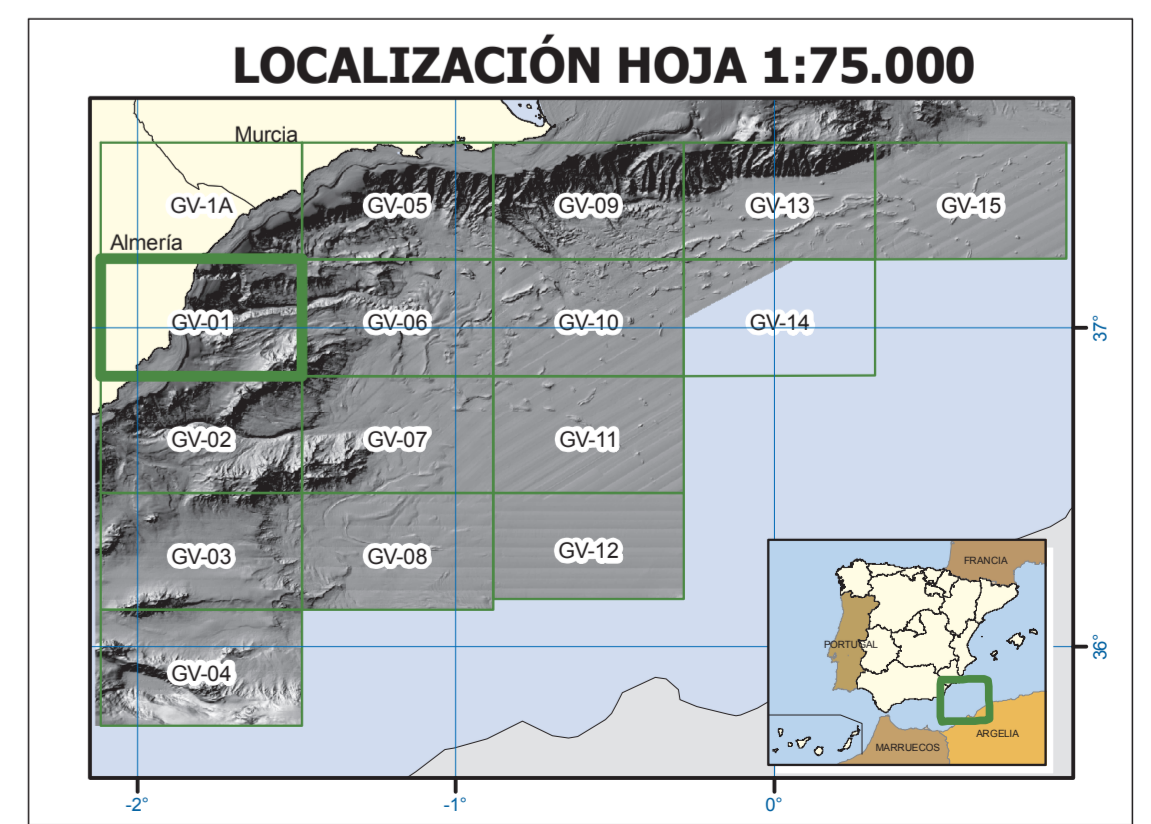
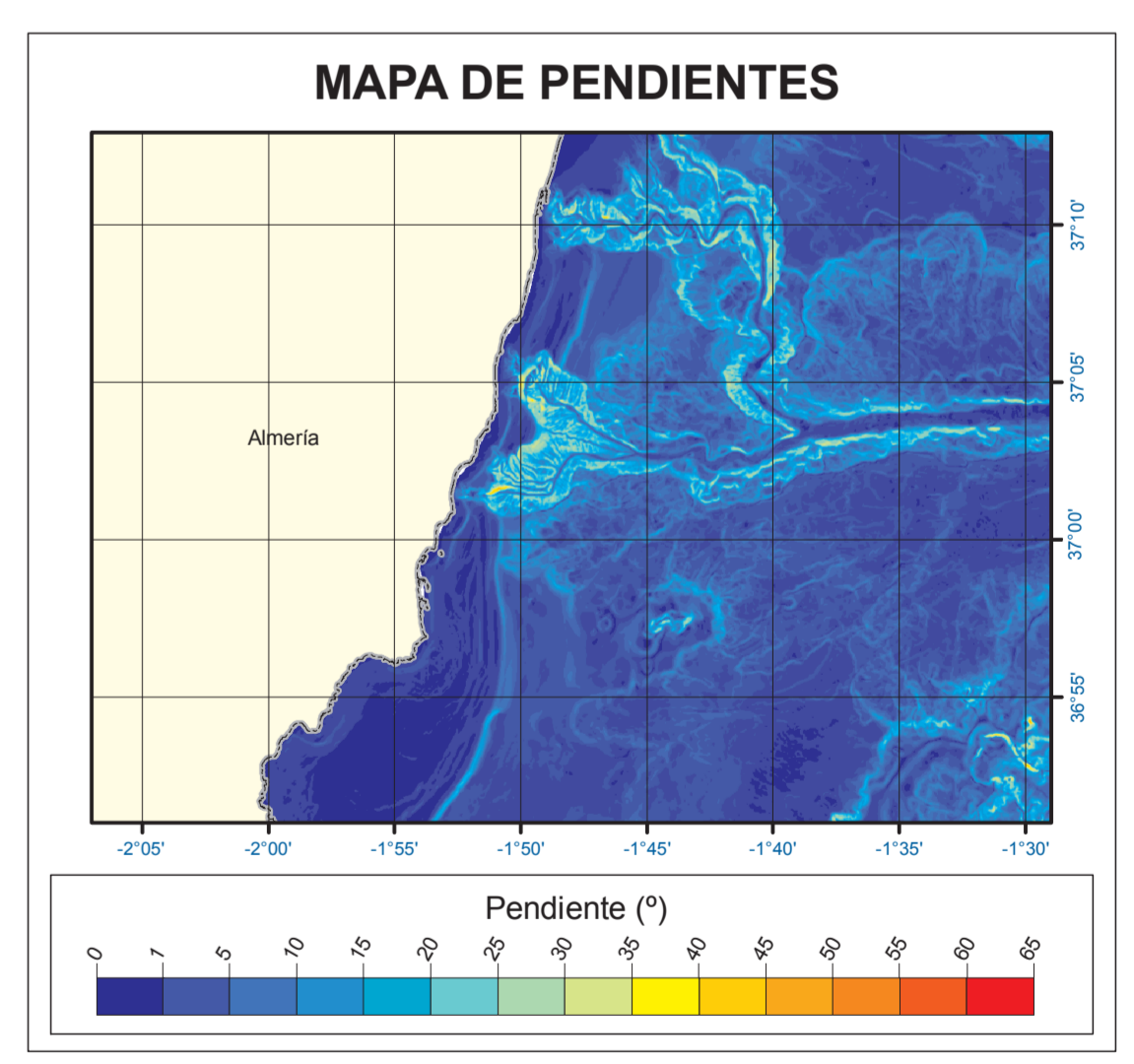
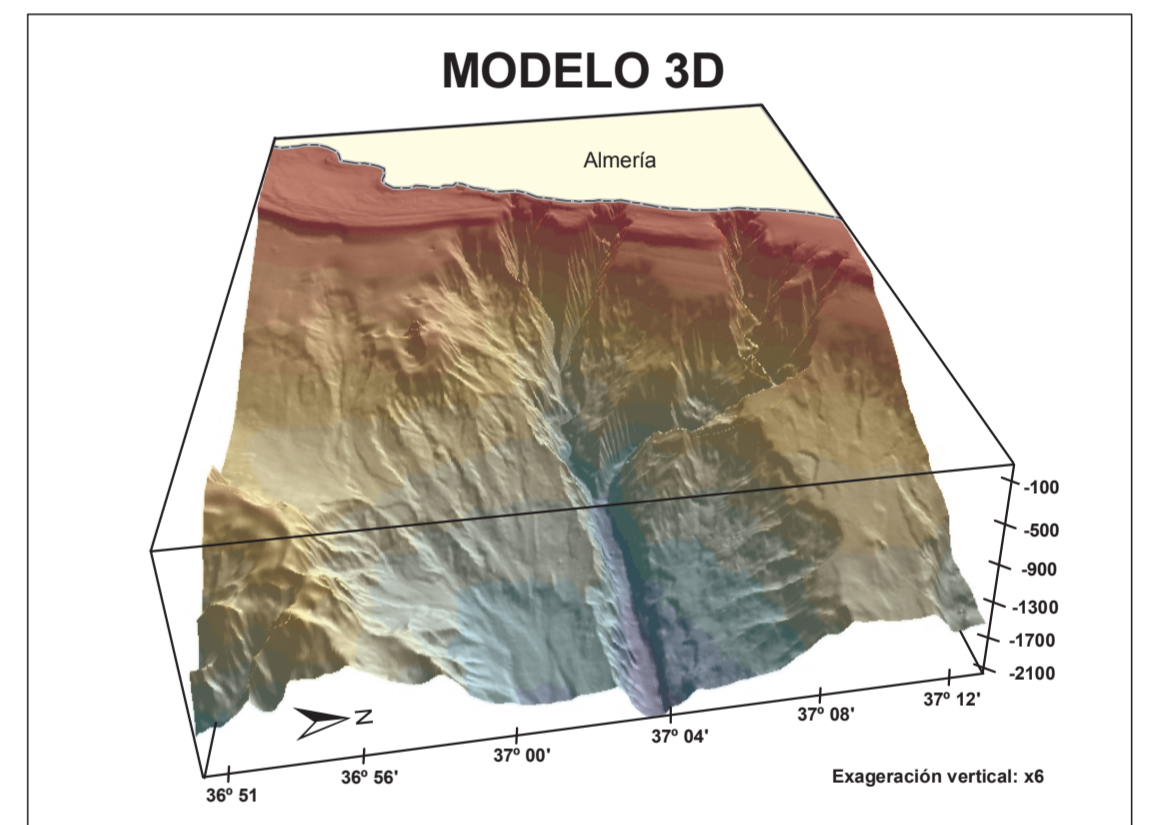

Edita: © Ministerio de Agricultura, Alimentación y Medio Ambiente
 Secretaría General Técnica. Centro de Publicaciones
 Catálogo de Publicaciones de la Administración General del Estado:
<http://publicacionesoficiales.boe.es/>
 N.I.P.O.: 280-14-034-6
 ISSN: 978-84-491-3304-8
 ISBN: (obra completa) 978-84-491-0920-6
 Depósito Legal: M-3791-2014
 Prohibida la reproducción total o parcial.
 Fuente cartográfica del medio terrestre:
 Base Cartográfica Nacional 1:200.000 (Instituto Geográfico Nacional)

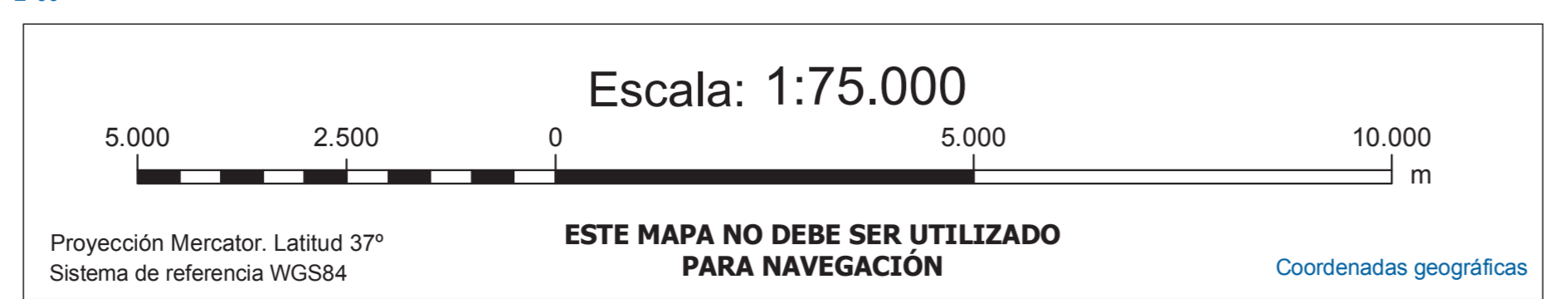

LEVANTAMIENTO DE DATOS

Toma de datos: Año 2004
 Buque oceanográfico: Vizconde de Eza
 Instrumentación: Ecosonda multihaz EM3000
 GPS2; draga de sedimentos Shipeck y draga de roca.
 Responsables de la adquisición de datos:
 R. Gómez (1), M.A. Becerra (1), A. Muñoz (2), P. Jiménez (2)
 (1) Instituto Español de Oceanografía; (2) Tragsatec S.A.

Datos de la plataforma continental:
 Información adquirida y procesada por el personal participante en las campañas realizadas, dentro del proyecto ESPACE, para la SGP.

TRATAMIENTO Y EDICIÓN

Tratamiento de datos:
 A. Muñoz (1), E. Elvira (1), P. Jiménez (1)
 Preparación y gestión de la cartografía:
 L. Pascual (1), A. Muñoz (1), E. Elvira (1), C. León (1)
 Edición de la cartografía:
 J. Acosta (2), C. Linares (3), M. Canals (3), L. Pascual (1), A. Muñoz (1)
 Financiada por AC VALORPLAT (CTM2011-14823-E)
 Ministerio de Economía y Competitividad

(1) Tragsatec S.A.
 (2) Instituto Español de Oceanografía
 (3) Universitat de Barcelona

