

INFORME SOBRE DECLARACIONES DE ENTREGAS DE LECHE A LOS PRIMEROS COMPRADORES

OVINO Y CAPRINO



JULIO 2021



GOBIERNO
DE ESPAÑA

MINISTERIO
DE AGRICULTURA, PESCA
Y ALIMENTACIÓN



Aviso legal: Esta información puede ser utilizada en parte o en su integridad, sin necesidad de autorización expresa, siempre que se cite la fuente de los documentos objeto de la reutilización.

Elaboración:

Subdirección General de Producciones Ganaderas y Cínicas. Dirección General de Producciones y Mercados Agrarios. Ministerio de Agricultura, Pesca y Alimentación



MINISTERIO DE AGRICULTURA, PESCA Y ALIMENTACIÓN

Edita:

© Ministerio de Agricultura, Pesca y Alimentación

Secretaría General Técnica

Centro de Publicaciones

MADRID 2021

Referenciar el documento como: "INFORME SOBRE DECLARACIONES DE ENTREGAS DE LECHE CRUDA A LOS PRIMEROS COMPRADORES: OVINO Y CAPRINO DE LECHE" - Subdirección General de Producciones Ganaderas y Cínicas, Dirección General de Producciones y Mercados Agrarios.

Catálogo de Publicaciones de la Administración General del Estado:

<https://cpage.mpr.gob.es/>

NIPO: 00321077X



INTRODUCCIÓN Y NOTA ACLARATORIA:

La Subdirección General de Producciones Ganaderas y Cínicas elabora este informe sobre **declaraciones de entregas en el sector de ovino y caprino de leche** con periodicidad mensual, extrayendo los datos del módulo de consultas de INFOLAC.

INFOLAC es un sistema unificado de información del sector lácteo que incluye, entre otros datos, la información de las declaraciones obligatorias de entregas de leche cruda y de los contratos entre los primeros compradores y los productores del sector, así como un registro de los primeros compradores que operan en el sector lácteo en España. Dicha base de datos se crea por el Real Decreto 319/2015, de 24 de abril, y gestionada por el MAPA a través de la Agencia de Información y Control Alimentarios (AICA).

Los datos presentados en este informe no son datos consolidados, pudiendo ser objeto de una depuración por parte del organismo gestor de INFOLAC.

Los datos proceden de las declaraciones mensuales realizadas por los compradores y productores de leche y productos lácteos de oveja y cabra de acuerdo con lo establecido en el Real Decreto 319/2015, de 24 de abril.

En todos los casos se trata de datos provisionales, susceptibles de actualización como consecuencia de la depuración administrativa de los mismos, o de actuaciones de control y modificaciones realizadas. Estos datos tienen únicamente carácter informativo.

Debe tenerse en cuenta que:

- El "Nº Ganaderos" es el número de productores pertenecientes a una comunidad autónoma que han realizado entregas según lo declarado por los compradores. Si un productor entrega leche a varios compradores, se computa una única vez.
- El "Nº Compradores" es el número de compradores que han declarado entregas en cada comunidad autónoma.
- El "Importe medio declarado" en €/litro se calcula, a nivel de productor, a partir de las declaraciones mensuales de entregas de leche a compradores, dividiendo el importe liquidado en euros entre los litros entregados. Dichos importes incluyen bonificaciones y penalizaciones por calidad pero no IVA ni otros impuestos.
- En los importes medios por litro y hectogrado únicamente se han tenido en cuenta los ganaderos que han percibido por sus entregas importes medios comprendidos en el intervalo entre 0,1 y 2,0 €/litro y un valor medio del grado entre 5 y 20.
- La "leche producida por comunidad autónoma" hace referencia a la comunidad autónoma del productor, considerando la dirección de este declarada por el comprador. Por otro lado, la "leche adquirida" hace referencia a la comunidad autónoma del primer comprador según lo indicado en la declaración.



Sección I

OVINO DE LECHE

SUBDIRECCIÓN GENERAL DE PRODUCCIONES GANADERAS Y CINEGÉTICAS
DIRECCIÓN GENERAL DE PRODUCCIONES Y MERCADOS AGRARIOS

ÍNDICE — OVINO DE LECHE

1. Volumen de entregas de leche declarado por los primeros compradores (miles de litros).
2. Gráfico—Volumen de entregas de leche declarado por los primeros compradores (miles de litros).
3. Número de primeros compradores con entregas declaradas.
4. Volumen de leche producida por ganaderos y entregada (miles de litros).
5. Gráfico—Volumen de leche producida por ganaderos y entregada (miles de litros).
6. Número de ganaderos con entregas.
7. Evolución del precio medio de la leche producida y entregada (euros/litro).
8. Evolución del precio medio de la leche producida y entregada (euros/hectogrado).
9. Detalle mensual: Intercambios entre CCAA — número de ganaderos con entregas.
10. Detalle mensual: Intercambios entre CCAA — volumen entregado.
11. Detalle: Volumen de producción acumulada en declaraciones de entregas durante este año.
12. Resumen — Datos generales — Comparación con el año anterior.

1. VOLUMEN DE ENTREGAS DE LECHE DECLARADO POR PRIMEROS COMPRADORES



LECHE DE OVEJA - VOLUMEN DE LECHE ADQUIRIDA POR LOS PRIMEROS COMPRADORES (miles litros)

Fuente de datos AICA, elaboración SGPGYC

PERIODO	2020		2021									
	AGO	SEP	OCT	NOV	DIC	ENE	FEB	MAR	ABR	MAY	JUN	JUL
Andalucía	332,08	284,38	292,00	281,90	307,95	391,63	438,43	653,76	718,24	696,87	616,25	533,89
Aragón	100,89	96,51	86,58	74,10	75,09	69,01	99,57	119,68	144,51	149,57	152,77	142,27
Asturias (P. de)	16,76	16,42	12,82	10,13	15,38	15,12	14,34	18,50	23,84	22,19	14,55	12,20
Canarias	16,60	13,35	15,81	25,73	47,01	61,15	63,92	76,60	73,45	67,04	56,33	38,66
Cantabria	5,05	5,12	5,37	5,33	14,29	13,08	10,44	10,28	8,62	8,90	8,54	7,09
Castilla-La Mancha	11.015,82	9.668,68	9.199,37	8.825,66	9.515,60	9.444,90	10.605,40	13.932,88	14.647,44	15.128,64	14.118,03	13.189,95
Castilla y León	26.004,54	20.713,11	16.546,43	14.827,97	17.196,03	17.178,09	20.220,87	29.936,40	34.009,25	36.747,31	33.841,78	31.469,01
Cataluña	78,80	78,90	88,56	100,76	80,96	78,36	91,74	113,73	107,70	113,63	105,75	103,57
Extremadura	711,69	586,58	482,66	471,27	534,40	544,99	669,00	993,68	1.013,36	1.004,62	889,02	798,33
Galicia	1.477,23	1.247,11	1.152,98	1.038,51	1.133,49	1.073,98	1.239,84	1.554,82	1.544,63	1.647,04	1.526,95	1.446,64
Madrid (C. de)	528,61	427,58	425,99	393,84	409,87	389,75	442,01	645,27	672,05	741,40	687,06	616,23
Murcia (R. de)	61,61	51,87	51,50	42,27	40,47	41,81	46,23	53,94	83,34	79,77	78,22	85,48
Navarra (C.F. de)	986,10	788,60	677,10	663,41	956,93	1.443,28	1.613,52	2.141,62	2.234,09	2.162,12	1.758,56	1.362,75
País Vasco	290,17	218,71	185,88	216,12	71,64	348,28	416,63	622,11	696,40	675,20	536,31	349,01
Rioja (La)	293,95	227,86	182,43	159,57	171,56	158,78	193,24	353,38	375,47	409,60	368,90	339,19
Valenciana (C.)	125,93	101,11	111,07	95,85	87,47	91,97	90,10	125,94	130,59	121,81	124,77	114,28
Total	42.046	34.526	29.517	27.232	30.658	31.344	36.255	51.353	56.483	59.776	54.884	50.609

2. GRÁFICO—VOLUMEN MENSUAL DE LECHE ADQUIRIDA POR LOS PRIMEROS COMPRADORES



LECHE OVEJA - VOLUMEN DE LECHE ADQUIRIDA POR LOS PRIMEROS COMPRADORES (miles de litros)

(Fuente: datos AICA, elaboración SGPgCyC)

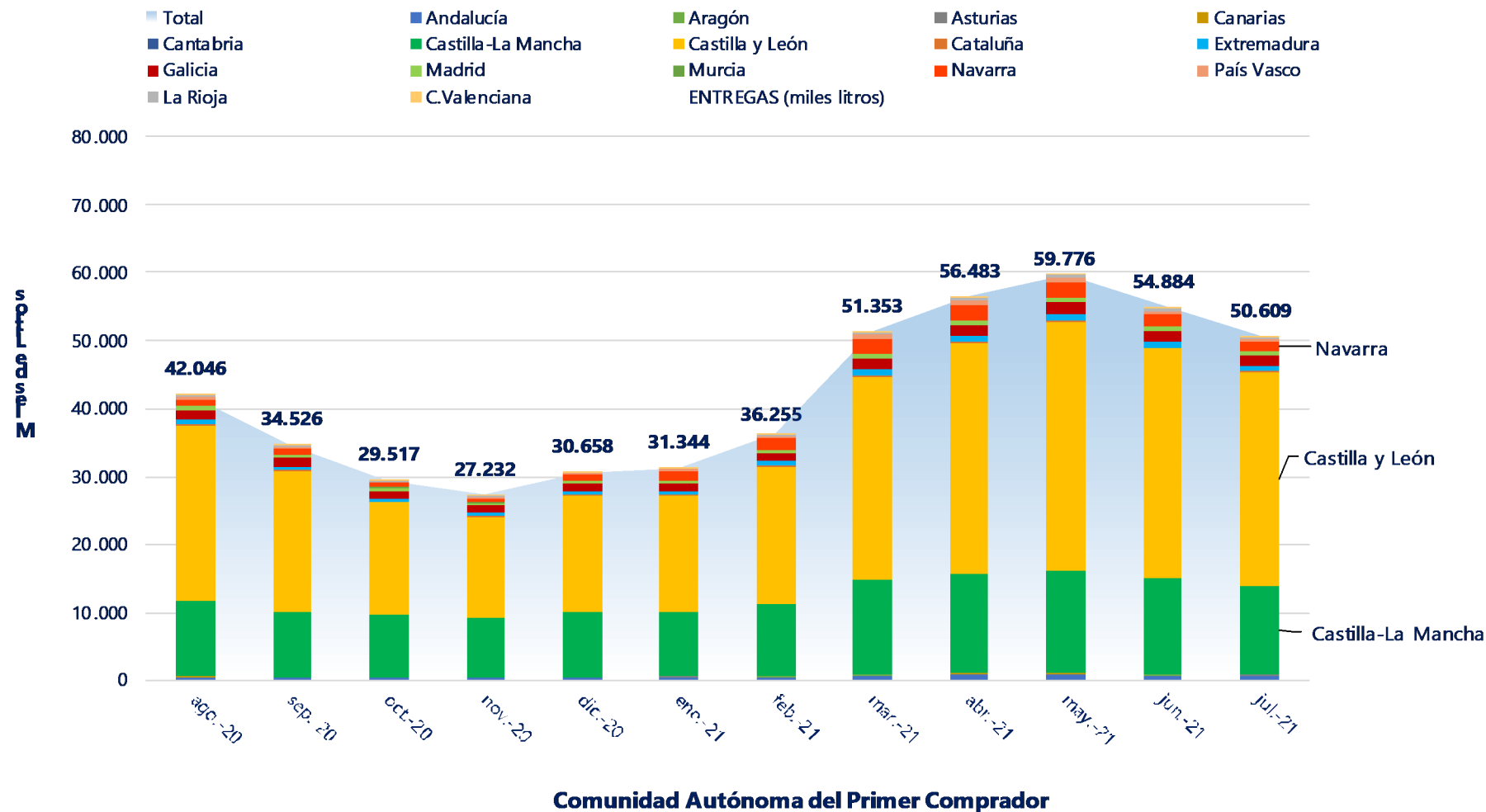

3. NÚMERO DE PRIMEROS COMPRADORES CON ENTREGAS DECLARADAS



LECHE DE OVEJA - NÚMERO DE PRIMEROS COMPRADORES QUE HAN DECLARADO ENTREGAS

Fuente de datos AICA, elaboración SGPGYC

PERIODO	2020					2021						
CC.AA	AGO	SEP	OCT	NOV	DIC	ENE	FEB	MAR	ABR	MAY	JUN	JUL
Andalucía	9	8	11	9	9	11	13	13	14	14	13	13
Aragón	15	14	15	16	16	15	16	16	18	17	15	15
Asturias (P. de)	2	2	2	2	2	2	2	2	4	4	4	1
Canarias	8	8	8	8	10	10	9	9	10	10	10	9
Cantabria	2	2	2	3	5	6	6	5	5	4	5	3
Castilla-La Mancha	90	89	88	87	89	90	93	93	90	89	87	84
Castilla y León	81	82	80	79	81	81	81	82	83	86	83	84
Cataluña	22	22	23	21	20	21	21	24	23	24	22	22
Extremadura	11	12	11	12	12	12	12	13	14	13	14	12
Galicia	2	2	2	2	2	2	2	3	3	3	3	3
Madrid (C. de)	7	7	8	8	8	7	6	7	7	7	7	6
Murcia (R. de)	2	2	2	2	2	2	2	2	4	4	4	4
Navarra (C.F. de)	10	9	7	9	11	10	11	11	11	10	10	10
País Vasco	4	5	5	8	9	12	12	13	13	13	10	7
Rioja (La)	2	2	2	2	2	2	2	2	2	2	2	2
Valenciana (C.)	9	9	9	9	9	9	9	9	9	9	9	9
Total	276	275	275	277	287	292	297	304	310	309	298	284

4. VOLUMEN DE LECHE PRODUCIDA POR GANADEROS Y ENTREGADA (miles de litros)



LECHE DE OVEJA - VOLUMEN DE LECHE PRODUCIDA POR LOS GANADEROS (miles litros)

Fuente de datos AICA, elaboración SGPGYC

PERIODO	2020					2021						
	AGO	SEP	OCT	NOV	DIC	ENE	FEB	MAR	ABR	MAY	JUN	JUL
Andalucía	423,9	363,7	317,4	328,4	356,7	386,1	403,1	525,3	574,3	590,7	538,8	486,8
Aragón	294,2	276,2	274,7	252,2	242,1	254,0	307,0	372,7	394,0	393,5	366,4	334,9
Asturias (P. de)	0,6	0,6	0,6	0,1	0,2	0,3	0,1	0,1	4,2	3,0	1,7	0,0
Canarias	16,6	13,4	15,8	25,7	47,0	61,1	63,9	76,6	73,5	67,0	56,3	38,7
Cantabria	5,0	5,1	5,4	4,9	4,9	5,3	6,1	7,3	6,6	6,4	6,9	5,0
Castilla-La Mancha	13.040,7	11.430,8	10.894,7	10.421,6	11.247,7	10.949,1	12.471,2	16.358,0	17.063,6	17.661,3	16.274,9	15.222,1
Castilla y León	24.702,2	19.493,5	15.371,0	13.589,9	15.823,1	16.138,4	18.983,9	28.459,3	32.354,1	34.980,5	32.341,0	30.084,6
Cataluña	74,6	73,5	83,0	81,0	71,1	63,7	71,0	83,5	89,7	103,3	95,5	98,1
Extremadura	853,2	712,8	605,2	586,1	662,9	702,0	852,7	1.223,7	1.283,2	1.267,2	1.135,6	1.035,4
Galicia	0,0	0,0	0,0	0,0	0,0	0,0	2,8	3,8	3,0	2,5	2,5	1,0
Madrid (C. de)	1.007,3	859,0	787,7	766,2	849,3	735,7	787,6	1.078,8	1.266,4	1.361,8	1.259,9	1.131,7
Murcia (R. de)	125,6	109,2	101,3	104,1	101,0	93,4	89,0	123,2	130,0	133,5	136,7	138,1
Navarra (C.F. de)	1.061,8	855,1	719,6	709,7	823,6	1.271,5	1.406,0	1.877,5	2.003,7	1.983,1	1.685,5	1.329,3
País Vasco	168,1	86,9	64,4	108,1	177,6	462,4	556,7	830,3	878,0	822,6	589,2	349,2
Rioja (La)	66,9	59,2	58,6	56,6	62,5	58,0	63,8	87,1	89,9	99,5	93,2	84,5
Valenciana (C.)	205,2	187,1	213,3	190,8	188,5	163,3	190,3	245,5	268,8	299,8	299,5	269,2
Otros *	0,0	0,0	4,1	7,1	0,0	0,0	0,0	0,0	0,0	0,0	0,0	0,0
Total	42.046	34.526	29.517	27.232	30.658	31.344	36.255	51.353	56.483	59.776	54.884	50.609

5. GRÁFICO—VOLUMEN MENSUAL DE LECHE PRODUCIDA POR GANADEROS Y ENTREGADA



LECHE DE OVEJA - VOLUMEN DE LECHE PRODUCIDA POR GANADEROS Y ENTREGADA

(miles de litros)

Fuente: datos AICA, elaboración SGPGYC

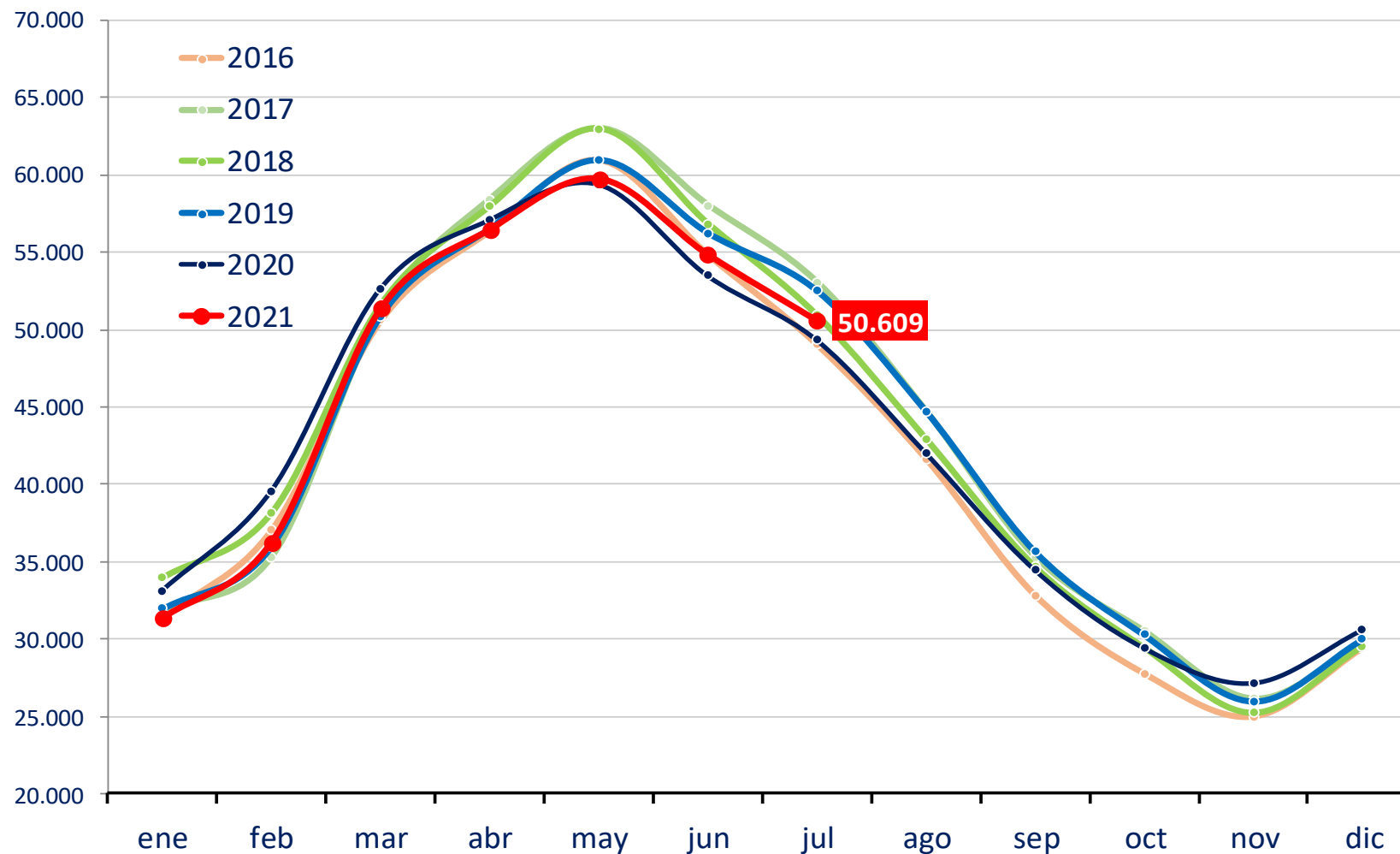

6. NÚMERO DE GANADEROS CON ENTREGAS



LECHE DE OVEJA - NÚMERO DE GANADEROS QUE HAN ENTREGADO LECHE A PRIMEROS COMPRADORES

Fuente de datos AICA, elaboración SGPGYC

PERIODO	2020					2021						
	AGO	SEP	OCT	NOV	DIC	ENE	FEB	MAR	ABR	MAY	JUN	JUL
Andalucía	32	28	31	29	30	36	39	46	49	52	52	50
Aragón	9	8	10	10	10	11	12	12	13	13	12	12
Asturias (P. de)	1	1	1	1	1	1	1	1	3	3	3	0
Canarias	30	20	20	26	35	40	39	41	42	43	41	39
Cantabria	3	3	3	3	3	4	5	4	4	3	4	2
Castilla-La Mancha	892	870	859	863	876	882	894	901	896	894	881	875
Castilla y León	1.936	1.879	1.787	1.756	1.791	1.832	1.873	1.895	1.896	1.892	1.885	1.863
Cataluña	10	10	10	11	11	11	11	11	13	12	12	11
Extremadura	81	78	76	77	80	82	88	90	90	90	90	86
Galicia	0	0	0	0	0	0	1	1	1	1	1	1
Madrid (C. de)	70	70	70	67	65	65	68	71	72	72	72	69
Murcia (R. de)	2	2	2	2	2	2	2	2	2	2	2	2
Navarra (C.F. de)	73	34	19	36	119	145	165	170	170	165	146	105
País Vasco	25	10	9	17	73	120	151	171	174	171	136	79
Rioja (La)	5	5	5	5	5	5	5	5	5	5	5	5
Valenciana (C.)	10	10	10	9	9	9	9	9	9	9	9	9
Otros *	0	0	1	1	0	0	0	0	0	0	0	0
Total	3.179	3.028	2.913	2.913	3.110	3.245	3.363	3.430	3.439	3.427	3.351	3.208

* Ganaderos de Francia

7. EVOLUCIÓN DEL PRECIO MEDIO DE LA LECHE PRODUCIDA Y ENTREGADA (EUROS/LITRO)



LECHE DE OVEJA -PRECIO MEDIO DE LA LECHE PRODUCIDA DECLARADA EN ENTREGAS (EUROS/LITRO)

Fuente de datos AICA, elaboración SGPGYC

PERIODO	2020		2021									
CC.AA	AGO	SEP	OCT	NOV	DIC	ENE	FEB	MAR	ABR	MAY	JUN	JUL
Andalucía	0,874	0,966	1,035	1,065	1,041	1,039	0,992	0,984	0,956	0,962	0,973	0,957
Aragón	0,915	0,929	0,953	0,955	0,976	0,972	0,937	0,941	0,925	0,923	0,931	0,937
Asturias (P. de)	1,500	1,500	1,500	1,500	1,500	1,632	1,600	1,600	1,215	1,197	1,241	0,000
Canarias	0,922	0,940	0,922	0,908	0,903	0,902	0,906	0,908	0,918	0,929	0,937	0,939
Cantabria	0,906	0,910	0,945	0,915	0,925	0,945	0,947	0,945	0,920	0,917	0,967	0,899
Castilla-La Mancha	0,963	1,051	1,125	1,124	1,118	1,149	1,073	1,027	1,003	1,014	1,023	1,067
Castilla y León	0,858	0,997	1,069	1,044	0,979	0,966	0,916	0,871	0,853	0,857	0,859	0,874
Cataluña	1,473	1,458	1,434	1,429	1,446	1,413	1,430	1,460	1,481	1,477	1,441	1,447
Extremadura	0,881	0,991	1,085	1,057	1,070	1,014	0,943	0,880	0,853	0,892	0,916	0,942
Galicia	-	-	-	-	-	-	0,844	0,837	0,803	0,824	0,854	0,915
Madrid (C. de)	0,913	1,020	1,079	1,090	1,083	1,130	1,054	0,978	0,941	0,949	0,954	0,984
Murcia (R. de)	0,859	0,950	1,112	1,126	1,104	1,167	1,071	1,029	1,029	1,001	1,000	1,055
Navarra (C.F. de)	0,897	0,944	0,991	0,975	0,933	0,954	0,940	0,945	0,949	0,963	0,956	0,958
País Vasco	1,027	1,048	1,078	0,976	1,001	0,989	0,982	0,994	1,005	1,050	1,104	1,100
Rioja (La)	0,824	0,874	0,932	0,924	0,960	0,960	0,940	0,924	0,913	0,901	0,900	0,923
Valenciana (C.)	0,925	0,995	1,076	1,003	1,075	1,084	1,043	1,010	0,979	0,971	0,959	0,983
Total	0,896	1,014	1,088	1,074	1,036	1,037	0,979	0,932	0,910	0,916	0,921	0,943

8. EVOLUCIÓN DEL PRECIO MEDIO DE LA LECHE PRODUCIDA Y ENTREGADA (€/Hgdo)



LECHE DE OVEJA -PRECIO MEDIO DE LA LECHE PRODUCIDA DECLARADA EN ENTREGAS

Fuente de datos AICA, elaboración SGPGYC

PERIODO	2021											
CC.AA	AGO	SEP	OCT	NOV	DIC	ENE	FEB	MAR	ABR	MAY	JUN	JUL
Andalucía	7,52	7,70	7,76	8,03	7,96	8,04	8,07	8,19	8,25	8,31	8,32	8,29
Aragón	8,05	8,00	7,90	7,96	8,00	7,91	8,25	8,24	8,23	8,25	8,38	8,41
Asturias (P. de)	13,04	13,04	11,97	11,86	10,93	12,82	12,57	13,09	10,91	10,17	9,81	0,00
Canarias	7,44	8,08	7,81	7,55	7,08	7,28	7,51	7,59	7,51	7,37	7,57	7,59
Cantabria	9,38	9,96	9,55	8,83	8,65	8,86	9,05	8,50	8,44	8,98	8,53	7,81
Castilla-La Mancha	8,08	8,29	8,47	8,50	8,42	8,53	8,53	8,43	8,42	8,43	8,49	8,90
Castilla y León	7,37	8,05	8,11	8,09	7,93	7,78	7,78	7,72	7,72	7,73	7,74	7,77
Cataluña	13,82	13,26	12,29	12,21	12,59	12,04	12,78	13,48	13,57	13,84	13,80	13,80
Extremadura	7,53	7,96	8,09	8,02	8,18	7,76	7,74	7,60	7,63	7,76	7,84	7,93
Galicia	-	-	-	-	-	-	7,50	7,50	7,50	7,50	7,50	7,50
Madrid (C. de)	7,59	8,14	8,19	8,23	8,13	8,36	8,31	8,00	7,99	8,00	8,05	8,30
Murcia (R. de)	7,61	7,82	8,45	8,45	8,22	8,57	8,33	8,27	8,38	8,50	8,57	9,35
Navarra (C.F. de)	7,76	7,91	7,65	7,78	7,98	8,21	8,34	8,31	8,33	8,36	8,35	8,19
País Vasco	8,31	8,20	7,85	8,05	9,30	9,10	9,06	9,07	8,95	8,91	9,01	8,74
Rioja (La)	7,37	7,44	7,62	7,53	7,64	7,63	7,94	7,94	7,96	7,96	7,97	7,99
Valenciana (C.)	7,57	8,38	8,65	7,84	8,43	8,48	8,62	8,65	8,39	8,57	8,56	8,36
Total	7,64	8,14	8,24	8,25	8,15	8,12	8,12	8,03	8,01	8,01	8,04	8,19

9. DETALLE MENSUAL: Intercambios entre CCAA — número de ganaderos con entregas



LECHE DE OVEJA - INTERCAMBIOS ENTRE CCAA - GANADEROS CON DECLARACIONES DE ENTREGAS

Mes en curso - Fuente de datos AICA, elaboración SGPGYC

Comunidad Autónoma	Total Ganaderos	% sobre total	Con entregas misma CC.AA	% sobre ganaderos CC.AA	Con entregas fuera CC.AA	% sobre ganaderos CC.AA
Andalucía	50	1,56	43	86,00	7	14,00
Aragón	12	0,37	9	75,00	6	50,00
Asturias (P. de)	0	0,00	0	0,00	0	0,00
Canarias	39	1,22	39	100,00	0	0,00
Cantabria	2	0,06	2	100,00	0	0,00
Castilla-La Mancha	875	27,28	722	82,51	167	19,09
Castilla y León	1.863	58,07	1.823	97,85	42	2,25
Cataluña	11	0,34	11	100,00	1	9,09
Extremadura	86	2,68	66	76,74	21	24,42
Galicia	1	0,03	1	100,00	0	0,00
Madrid (C. de)	69	2,15	19	27,54	52	75,36
Murcia (R. de)	2	0,06	1	50,00	2	100,00
Navarra (C.F. de)	105	3,27	96	91,43	10	9,52
País Vasco	79	2,46	16	20,25	63	79,75
Rioja (La)	5	0,16	5	100,00	0	0,00
Valenciana (C.)	9	0,28	8	88,89	3	33,33
Total	3.208	100,00	2.861	89,18	374	11,66

* 27 ganaderos con entregas dentro y fuera de su comunidad.

10. DETALLE MENSUAL: Intercambios entre CCAA—volumen entregado



LECHE DE OVEJA - INTERCAMBIOS ENTRE CCAA - VOLUMEN EN DECLARACIONES DE ENTREGAS (litros)

Mes en curso - Fuente de datos AICA, elaboración SGPGYC

Comunidad Autónoma	Litros producidos	% sobre total	Litros entregados misma CC.AA	% sobre total CC.AA	Litros entregados distinta CC.AA	% sobre total CC.AA
Andalucía	486.795	0,96	266.213	54,69	220.582	45,31
Aragón	334.918	0,66	110.465	32,98	224.453	67,02
Asturias (P. de)	0	0,00	0	0,00	0	0,00
Canarias	38.655	0,08	38.655	100,00	0	0,00
Cantabria	4.957	0,01	4.957	100,00	0	0,00
Castilla-La Mancha	15.222.128	30,08	12.375.019	81,30	2.847.109	18,70
Castilla y León	30.084.599	59,45	29.263.547	97,27	821.052	2,73
Cataluña	98.088	0,19	92.228	94,03	5.860	5,97
Extremadura	1.035.445	2,05	798.325	77,10	237.120	22,90
Galicia	986	0,00	986	100,00	0	0,00
Madrid (C. de)	1.131.700	2,24	138.138	12,21	993.562	87,79
Murcia (R. de)	138.082	0,27	46.984	34,03	91.098	65,97
Navarra (C.F. de)	1.329.266	2,63	1.003.932	75,53	325.334	24,47
País Vasco	349.223	0,69	151.153	43,28	198.070	56,72
Rioja (La)	84.460	0,17	84.460	100,00	0	0,00
Valenciana (C.)	269.215	0,53	98.849	36,72	170.366	63,28
Total	50.608.517	100,00	44.473.911	87,88	6.134.606	12,12

11. DETALLE: VOLUMEN DE PRODUCCIÓN ACUMULADA EN ENTREGAS DURANTE ESTE AÑO



LECHE DE OVEJA - VOLUMEN DE ENTREGAS ACUMULADO DURANTE ESTE AÑO (litros)

Fuente de datos AICA, elaboración SGPGYC

Comunidad Autónoma	Litros producidos	% sobre total	Litros entregados misma CC.AA	% sobre total CC.AA	Litros entregados distinta CC.AA	% sobre total CC.AA
Andalucía	3.504.990	1,03	2.001.990	57,12	1.503.000	42,88
Aragón	2.422.598	0,71	695.564	28,71	1.727.034	71,29
Asturias (P. de)	9.360	0,00	9.360	100,00	0	0,00
Canarias	437.134	0,13	437.134	100,00	0	0,00
Cantabria	43.654	0,01	43.654	100,00	0	0,00
Castilla-La Mancha	106.000.229	31,11	85.619.425	80,77	20.380.804	19,23
Castilla y León	193.341.764	56,75	187.739.584	97,10	5.602.180	2,90
Cataluña	604.778	0,18	581.863	96,21	22.915	3,79
Extremadura	7.499.897	2,20	5.908.205	78,78	1.591.692	21,22
Galicia	15.652	0,00	15.652	100,00	0	0,00
Madrid (C. de)	7.621.709	2,24	1.014.783	13,31	6.606.926	86,69
Murcia (R. de)	843.907	0,25	234.292	27,76	609.615	72,24
Navarra (C.F. de)	11.556.537	3,39	9.189.918	79,52	2.366.619	20,48
País Vasco	4.488.482	1,32	2.187.562	48,74	2.300.920	51,26
Rioja (La)	575.982	0,17	575.982	100,00	0	0,00
Valenciana (C.)	1.736.302	0,51	674.468	38,85	1.061.834	61,15
Total	340.702.975	100,00	296.929.436	87,15	43.773.539	12,85

12. RESUMEN—DATOS GENERALES—COMPARACIÓN CON EL AÑO ANTERIOR



LECHE DE OVEJA - DATOS GENERALES - COMPARATIVA CON EL AÑO ANTERIOR

Fuente de datos AICA, elaboración SGPGYC

Mes	ENE	FEB	MAR	ABR	MAY	JUN	JUL	AGO	SEP	OCT	NOV	DIC
Nº decl. 2020	300	308	303	288	290	296	288	276	275	275	277	287
Nº decl. 2021	292	297	304	310	309	298	284	-	-	-	-	-
Variación (%)	-2,67	-3,57	0,33	7,64	6,55	0,68	-1,39	-	-	-	-	-
Producción 2020 (miles litros)	33.162,56	39.606,49	52.656,21	57.092,20	59.397,09	53.513,71	49.356,43	42.045,83	34.525,89	29.516,57	27.232,43	30.658,14
Producción 2021 (miles litros)	31.344,15	36.255,28	51.352,59	56.482,95	59.775,71	54.883,78	50.608,52	-	-	-	-	-
Variación (%)	-5,48	-8,46	-2,48	-1,07	0,64	2,56	2,54	-	-	-	-	-
Nº gan 2020	3.401	3.523	3.592	3.608	3.586	3.508	3.379	3.179	3.028	2.913	2.913	3.110
Nº gan 2021	3.245	3.363	3.430	3.439	3.427	3.351	3.208	-	-	-	-	-
Variación (%)	-4,59	-4,54	-4,51	-4,68	-4,43	-4,48	-5,06	-	-	-	-	-
Precio medio €/litro 2020	0,962	0,914	0,882	0,853	0,852	0,874	0,873	0,896	1,014	1,088	1,074	1,036
Precio medio €/litro 2021	1,037	0,979	0,932	0,910	0,916	0,921	0,943	-	-	-	-	-
Variación (%)	7,796	7,112	5,669	6,682	7,512	5,378	8,018	-	-	-	-	-
Precio medio €/Hº 2020	7,69	7,67	7,63	7,51	7,50	7,54	7,61	7,64	8,14	8,24	8,25	8,15
Precio medio €/Hº 2021	8,12	8,12	8,03	8,01	8,01	8,04	8,19	-	-	-	-	-
Variación (%)	5,59	5,87	5,24	6,66	6,80	6,63	7,62	-	-	-	-	-

Sección II

CAPRINO DE LECHE

SUBDIRECCIÓN GENERAL DE PRODUCCIONES GANADERAS Y CINEGÉTICAS
DIRECCIÓN GENERAL DE PRODUCCIONES Y MERCADOS AGRARIOS



ÍNDICE — CAPRINO DE LECHE

1. **Volumen de entregas de leche declarado por los primeros compradores (miles de litros).**
2. **Gráfico—Volumen de entregas de leche declarado por los primeros compradores (miles de litros).**
3. **Número de primeros compradores con entregas declaradas.**
4. **Volumen de leche producida por ganaderos y entregada (miles de litros).**
5. **Gráfico—Volumen de leche producida por ganaderos y entregada (miles de litros).**
6. **Número de ganaderos con entregas.**
7. **Evolución del precio medio de la leche producida y entregada (euros/litro).**
8. **Evolución del precio medio de la leche producida y entregada (euros/hectogrado).**
9. **Detalle mensual: Intercambios entre CCAA — número de ganaderos con entregas.**
10. **Detalle mensual: Intercambios entre CCAA — volumen entregado.**
11. **Detalle: Volumen de producción acumulada en declaraciones de entregas durante este año.**
12. **Resumen — Datos generales — Comparación con el año anterior.**

1. VOLUMEN DE ENTREGAS DE LECHE DECLARADO POR PRIMEROS COMPRADORES



LECHE DE CABRA - VOLUMEN DE LECHE ADQUIRIDA POR LOS PRIMEROS COMPRADORES (miles litros)

Fuente de datos AICA, elaboración SGPGYC

PERIODO	2020		2021									
CC.AA.	AGO	SEP	OCT	NOV	DIC	ENE	FEB	MAR	ABR	MAY	JUN	JUL
Andalucía	13.130,26	10.494,99	10.445,75	11.083,71	11.690,92	12.004,87	13.200,82	17.076,07	19.641,22	21.348,56	19.811,53	18.221,52
Aragón	53,58	47,33	37,97	35,01	112,98	27,07	36,17	57,82	58,47	68,00	66,97	53,49
Asturias (P. de)	12,16	9,45	4,40	0,83	1,28	2,23	2,49	7,96	13,37	13,35	16,46	12,97
Baleares (Illes)	5,93	5,13	4,42	3,07	1,90	2,11	4,38	4,76	4,84	6,16	6,89	8,25
Canarias	2.676,76	2.228,34	1.925,98	1.855,77	2.089,47	2.110,59	2.178,69	2.826,40	2.880,56	3.106,86	3.035,80	2.874,59
Cantabria	26,97	21,14	20,00	17,37	12,36	17,61	21,40	35,44	38,37	44,15	39,06	39,58
Castilla-La Mancha	4.923,48	4.172,49	3.612,89	3.710,08	3.760,87	4.362,78	4.870,47	6.658,19	6.354,04	6.725,93	6.101,26	5.530,63
Castilla y León	4.051,07	3.427,21	3.238,03	3.183,97	3.150,52	3.072,84	3.403,71	4.583,17	5.147,25	5.577,00	5.305,34	5.111,74
Cataluña	587,92	532,83	505,81	508,69	460,74	460,26	535,51	736,50	727,15	786,56	785,91	741,61
Extremadura	2.187,51	1.883,87	1.808,94	1.830,02	2.070,00	2.115,03	2.320,19	3.285,32	3.525,10	3.524,04	3.287,40	2.847,13
Galicia	1.219,01	956,90	877,97	910,01	974,96	1.001,16	1.054,10	1.394,91	1.408,25	1.520,60	1.382,14	1.245,65
Madrid (C. de)	774,15	563,81	533,63	588,05	704,24	837,57	951,63	1.230,33	1.377,70	1.448,70	1.295,72	1.149,03
Murcia (R. de)	5.532,08	4.967,33	4.812,20	4.833,95	4.966,88	4.865,05	5.104,58	6.293,55	6.532,28	7.140,58	6.667,85	6.337,64
Navarra (C.F. de)	34,27	22,06	20,07	22,21	20,06	15,81	21,03	33,79	48,19	58,01	52,52	44,08
País Vasco	3,61	2,72	2,41	2,59	3,22	0,00	2,88	4,56	4,74	5,73	5,78	5,42
Rioja (La)	145,86	113,20	98,54	106,40	101,74	91,73	106,14	158,77	181,67	196,23	184,39	194,84
Valenciana (C.)	1.152,59	1.066,13	970,97	1.018,24	990,88	1.007,24	1.027,70	1.291,71	1.324,34	1.410,91	1.274,73	1.181,71
Total	36.517	30.515	28.920	29.710	31.113	31.994	34.842	45.679	49.268	52.981	49.320	45.600

2. GRÁFICO—VOLUMEN MENSUAL DE LECHE ADQUIRIDA POR LOS PRIMEROS COMPRADORES



LECHE CABRA - VOLUMEN DE LECHE ADQUIRIDA POR LOS PRIMEROS COMPRADORES (miles de litros)

(Fuente: datos AICA, elaboración SGPGyC)

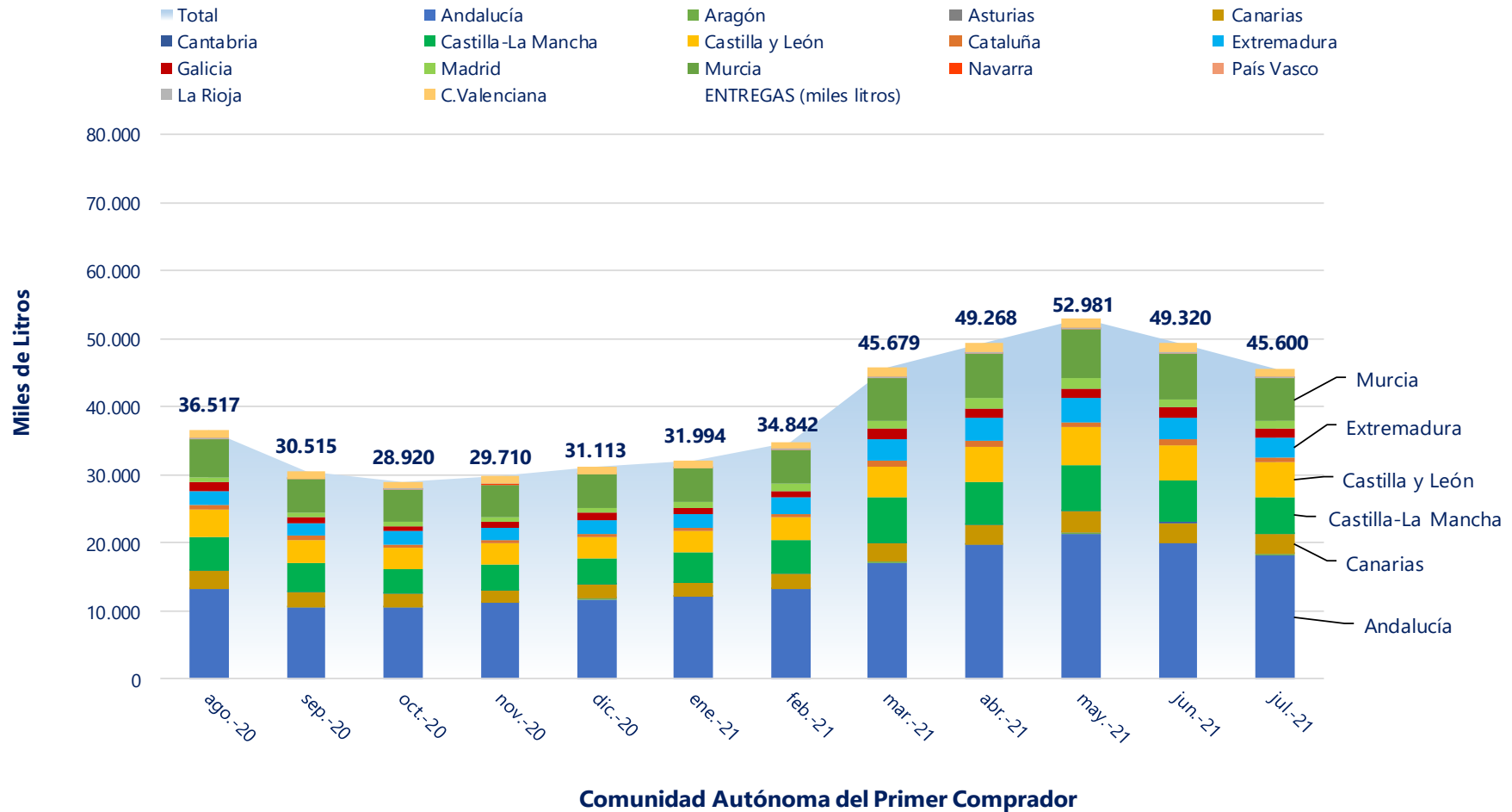

3. NÚMERO DE PRIMEROS COMPRADORES CON ENTREGAS DECLARADAS



LECHE DE CABRA - NÚMERO DE PRIMEROS COMPRADORES QUE HAN DECLARADO ENTREGAS

Fuente de datos AICA, elaboración SGPGYC

PERIODO CC.AA	2020		2021									
	AGO	SEP	OCT	NOV	DIC	ENE	FEB	MAR	ABR	MAY	JUN	JUL
Andalucía	65	66	66	64	63	62	63	65	66	65	66	63
Aragón	7	7	7	8	8	8	8	8	8	8	8	7
Asturias (P. de)	6	5	3	2	2	2	3	6	7	6	6	6
Baleares (Illes)	2	2	2	2	1	1	2	2	2	2	2	2
Canarias	30	30	31	32	31	30	30	30	30	30	29	23
Cantabria	9	10	11	10	9	9	9	12	13	14	12	12
Castilla-La Mancha	41	42	41	41	41	40	40	40	41	42	41	40
Castilla y León	32	30	31	29	30	29	27	30	31	30	30	30
Cataluña	37	38	37	35	32	34	31	33	35	35	35	32
Extremadura	32	33	32	31	32	29	30	32	33	33	35	32
Galicia	3	3	2	3	2	3	2	3	2	2	3	2
Madrid (C. de)	6	6	6	6	6	7	6	6	6	6	5	6
Murcia (R. de)	11	11	11	11	11	10	10	10	10	10	10	10
Navarra (C.F. de)	1	1	1	1	1	1	1	1	1	1	1	1
País Vasco	1	1	1	1	1	0	1	1	1	1	1	1
Rioja (La)	2	2	2	2	2	2	2	2	2	2	2	2
Valenciana (C.)	18	19	20	19	19	20	21	21	21	18	18	16
Total	303	306	304	297	291	287	286	302	309	305	304	285

4. VOLUMEN DE LECHE PRODUCIDA POR GANADEROS Y ENTREGADA (miles de litros)



LECHE DE CABRA - VOLUMEN DE LECHE PRODUCIDA POR LOS GANADEROS (miles litros)

Fuente de datos AICA, elaboración SGPGYC

PERIODO	2020		2021									
	AGO	SEP	OCT	NOV	DIC	ENE	FEB	MAR	ABR	MAY	JUN	JUL
Andalucía	15.969,23	12.577,26	12.207,74	12.983,04	13.876,11	15.010,78	16.577,63	21.643,77	23.730,46	25.690,51	23.771,57	21.821,09
Aragón	85,12	69,72	64,28	60,18	55,17	46,39	56,24	81,35	91,67	103,33	109,05	107,98
Asturias (P. de)	137,84	146,57	113,81	94,88	104,84	108,09	91,51	98,54	141,21	159,12	146,99	149,78
Baleares (Illes)	5,93	5,13	4,42	3,07	1,90	2,11	4,38	4,76	4,84	6,16	6,89	8,25
Canarias	2.676,76	2.228,34	1.925,98	1.855,77	2.089,47	2.110,59	2.178,69	2.826,40	2.880,56	3.106,86	3.035,80	2.874,59
Cantabria	41,54	27,28	21,95	17,37	18,49	17,61	21,40	39,52	42,63	47,46	44,35	44,26
Castilla-La Mancha	6.429,42	5.420,89	4.870,02	4.984,62	4.991,47	4.976,48	5.471,05	7.418,05	7.929,85	8.435,84	7.681,08	7.301,31
Castilla y León	2.449,75	2.123,74	2.096,78	2.029,80	1.919,37	1.833,85	2.011,56	2.673,91	2.894,14	3.159,48	3.071,47	2.936,62
Cataluña	445,50	388,43	353,58	343,00	322,59	312,83	337,31	458,43	475,63	531,88	531,00	526,20
Extremadura	2.771,44	2.330,97	2.150,80	2.152,88	2.427,71	2.564,33	2.853,22	3.977,78	4.280,00	4.338,79	4.045,77	3.508,75
Galicia	14,14	12,72	10,17	7,35	9,97	7,78	8,88	7,08	11,43	11,10	7,54	2,44
Madrid (C. de)	603,18	553,52	476,88	433,61	432,19	413,31	438,81	556,61	619,98	699,55	646,71	621,30
Murcia (R. de)	3.940,86	3.736,66	3.783,09	3.871,67	3.950,80	3.713,63	3.870,92	4.713,61	4.907,83	5.334,93	4.971,26	4.542,14
Navarra (C.F. de)	14,91	20,96	20,94	24,04	19,27	21,60	28,38	33,86	51,49	52,73	48,26	48,32
País Vasco	31,96	25,04	27,48	25,51	28,47	24,84	32,01	54,83	63,88	67,13	61,77	54,66
Rioja (La)	124,48	94,34	77,03	83,04	80,67	70,31	83,46	130,50	140,16	154,91	143,21	148,26
Valenciana (C.)	775,15	753,36	709,57	734,69	775,83	747,05	767,09	950,44	991,71	1.074,41	970,57	889,71
Otros *	0,00	0,00	5,47	5,45	8,70	12,38	9,36	9,80	10,08	7,19	26,47	14,21
Total	36.517	30.515	28.920	29.710	31.113	31.994	34.842	45.679	49.268	52.981	49.320	45.600

* Ganaderos de Portugal

5. GRÁFICO—VOLUMEN MENSUAL DE LECHE PRODUCIDA POR GANADEROS Y ENTREGADA



LECHE DE CABRA - VOLUMEN DE LECHE PRODUCIDA POR GANADEROS Y ENTREGADA (miles de litros)

Fuente: datos AICA, elaboración SGPGYC

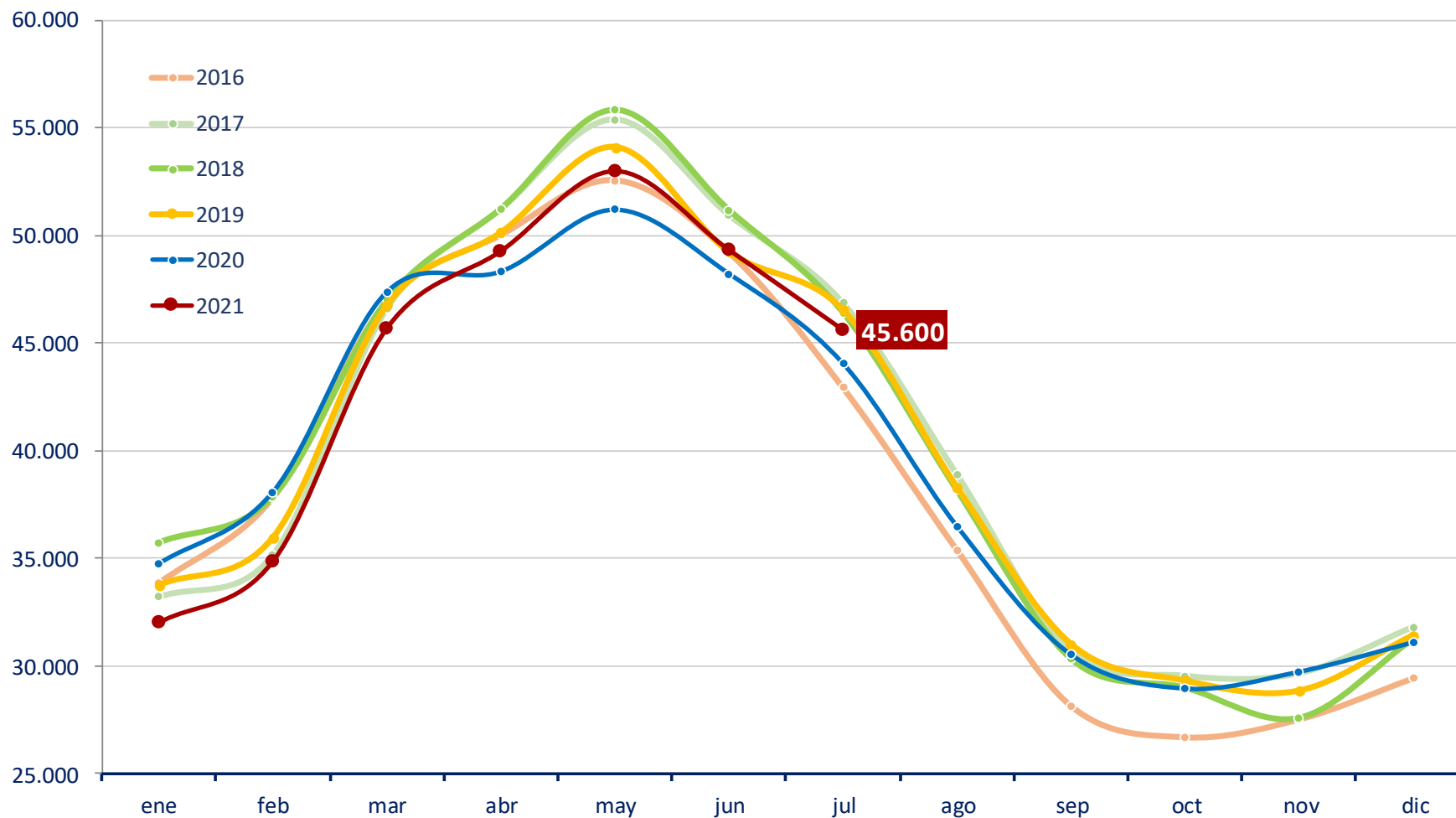

6. NÚMERO DE GANADEROS CON ENTREGAS



LECHE DE CABRA - NÚMERO DE GANADEROS QUE HAN ENTREGADO LECHE A PRIMEROS COMPRADORES

Fuente de datos AICA, elaboración SGPGYC

PERIODO CC.AA	2020		2021									
	AGO	SEP	OCT	NOV	DIC	ENE	FEB	MAR	ABR	MAY	JUN	JUL
Andalucía	2.419	2.320	2.363	2.323	2.344	2.391	2.497	2.546	2.574	2.593	2.568	2.543
Aragón	12	11	11	12	12	12	12	11	11	11	12	11
Asturias (P. de)	12	10	9	9	9	10	10	11	12	11	11	11
Baleares (Illes)	2	2	2	2	1	1	2	2	2	2	2	2
Canarias	329	327	300	295	302	319	332	336	346	344	343	322
Cantabria	8	7	7	6	7	6	6	7	8	9	9	10
Castilla-La Mancha	682	691	673	668	663	663	674	682	679	678	674	664
Castilla y León	292	283	280	272	271	273	278	285	291	289	292	291
Cataluña	67	66	64	64	63	65	62	64	65	66	65	60
Extremadura	603	565	528	522	553	576	592	609	622	629	625	604
Galicia	1	1	1	1	1	1	2	2	2	2	2	1
Madrid (C. de)	70	70	66	63	65	64	63	67	68	68	67	67
Murcia (R. de)	279	276	278	273	275	271	270	274	277	278	277	278
Navarra (C.F. de)	3	4	4	3	2	3	4	4	5	5	5	5
País Vasco	7	7	7	6	6	4	6	7	9	9	9	9
Rioja (La)	14	14	11	11	12	12	12	13	16	16	15	15
Valenciana (C.)	86	87	82	83	84	84	84	85	85	83	83	83
Otros *	0	0	1	1	1	1	1	1	1	2	3	2
Total	4.886	4.741	4.687	4.614	4.671	4.756	4.907	5.006	5.073	5.095	5.062	4.978

* Ganaderos de Portugal

7. EVOLUCIÓN DEL PRECIO MEDIO DE LA LECHE PRODUCIDA Y ENTREGADA (€/L)



LECHE DE CABRA -PRECIO MEDIO DE LA LECHE PRODUCIDA DECLARADA EN ENTREGAS (EUROS/LITRO)

Fuente de datos AICA, elaboración SGPGYC

PERIODO CC.AA	2020						2021					
	AGO	SEP	OCT	NOV	DIC	ENE	FEB	MAR	ABR	MAY	JUN	JUL
Andalucía	0,631	0,699	0,803	0,816	0,807	0,818	0,769	0,742	0,713	0,702	0,703	0,706
Aragón	0,770	0,835	0,915	0,906	0,903	0,916	0,856	0,868	0,837	0,808	0,819	0,817
Asturias (P. de)	0,636	0,655	0,732	0,767	0,792	0,834	0,798	0,812	0,755	0,740	0,698	0,681
Baleares (Illes)	0,862	0,926	1,124	1,024	0,778	0,758	0,986	0,920	0,866	0,827	0,811	0,840
Canarias	0,681	0,690	0,700	0,700	0,684	0,695	0,698	0,699	0,694	0,692	0,692	0,689
Cantabria	0,821	0,823	0,833	0,831	0,837	0,822	0,823	0,822	0,801	0,831	0,837	0,825
Castilla-La Mancha	0,636	0,688	0,800	0,822	0,817	0,831	0,787	0,755	0,750	0,740	0,728	0,739
Castilla y León	0,656	0,714	0,825	0,852	0,836	0,851	0,814	0,778	0,751	0,738	0,725	0,720
Cataluña	0,834	0,861	0,937	0,965	0,968	0,981	0,881	0,876	0,861	0,829	0,807	0,820
Extremadura	0,626	0,689	0,792	0,795	0,796	0,791	0,742	0,706	0,683	0,681	0,681	0,694
Galicia	0,648	0,647	0,676	0,728	0,730	0,716	0,678	0,692	0,728	0,744	0,712	0,786
Madrid (C. de)	0,659	0,698	0,819	0,863	0,860	0,862	0,814	0,776	0,762	0,741	0,729	0,727
Murcia (R. de)	0,654	0,721	0,824	0,871	0,879	0,889	0,829	0,809	0,789	0,762	0,755	0,751
Navarra (C.F. de)	0,741	0,893	1,010	1,007	1,038	1,071	0,969	0,908	0,827	0,810	0,789	0,771
País Vasco	0,705	0,755	0,856	0,856	0,861	0,762	0,769	0,767	0,724	0,718	0,712	0,722
Rioja (La)	0,758	0,778	0,826	0,869	0,854	0,835	0,821	0,803	0,753	0,753	0,744	0,744
Valenciana (C.)	0,665	0,739	0,830	0,870	0,867	0,859	0,817	0,797	0,795	0,765	0,760	0,763
Total	0,644	0,703	0,802	0,822	0,815	0,823	0,778	0,751	0,729	0,718	0,714	0,718

8. EVOLUCIÓN DEL PRECIO MEDIO LECHE PRODUCIDA Y ENTREGADA (€/Hgado)



LECHE DE CABRA -PRECIO MEDIO DE LA LECHE PRODUCIDA DECLARADA EN ENTREGAS (EUROS/HECTOGRADO)

Fuente de datos AICA, elaboración SGPGYC

PERIODO	2021											
	2020	AGO	SEP	OCT	NOV	DIC	ENE	FEB	MAR	ABR	MAY	JUN
Andalucía	7,96	8,13	8,48	8,59	8,60	8,68	8,63	8,64	8,69	8,80	8,94	9,05
Aragón	9,57	9,36	9,11	8,66	8,73	8,81	8,89	9,38	9,50	9,70	10,18	10,44
Asturias (P. de)	8,14	8,30	8,76	9,13	9,02	9,03	8,87	9,04	8,99	8,96	8,93	8,93
Baleares (Illes)	11,01	10,62	10,24	9,18	7,10	7,10	10,27	9,43	9,92	9,91	9,86	10,13
Canarias	7,70	7,60	7,39	7,25	7,10	7,33	7,59	7,72	7,99	7,98	8,01	8,00
Cantabria	9,13	9,49	8,81	8,60	9,65	8,64	9,21	9,95	10,17	10,71	10,41	10,50
Castilla-La Mancha	7,95	8,02	8,43	8,46	8,43	8,54	8,53	8,55	8,96	9,04	9,08	9,32
Castilla y León	8,43	8,58	9,07	9,11	8,96	8,99	8,99	8,98	9,13	9,14	9,17	9,21
Cataluña	10,91	10,65	10,43	10,33	10,30	10,46	9,94	9,96	10,11	10,03	10,29	10,83
Extremadura	7,80	7,89	8,24	8,25	8,29	8,21	8,20	8,21	8,37	8,44	8,54	8,71
Galicia	8,58	8,60	8,50	8,50	8,50	8,50	8,28	8,54	8,50	8,74	8,84	9,00
Madrid (C. de)	8,26	8,29	8,82	8,87	8,81	8,81	8,78	8,78	9,13	9,13	9,15	9,17
Murcia (R. de)	8,24	8,38	8,85	8,99	8,99	9,10	9,01	9,02	9,17	9,18	9,29	9,42
Navarra (C.F. de)	9,30	10,25	10,01	10,50	10,52	10,45	10,18	9,94	9,95	10,14	9,94	9,90
País Vasco	8,45	8,43	8,73	8,68	8,62	8,58	8,57	8,67	8,51	8,53	8,61	8,65
Rioja (La)	9,54	9,06	8,85	8,50	8,85	8,95	8,99	9,07	8,85	9,30	9,34	9,47
Valenciana (C.)	8,13	8,34	8,61	8,74	8,74	8,71	8,74	8,73	8,90	8,95	9,10	9,31
Total	8,04	8,16	8,50	8,58	8,55	8,62	8,59	8,61	8,77	8,85	8,94	9,08

9. DETALLE MENSUAL: Intercambios entre CCAA— ganaderos con entregas

LECHE DE CABRA - INTERCAMBIOS ENTRE CCAA - GANADEROS CON DECLARACIONES DE ENTREGAS

Mes en curso - Fuente de datos AICA, elaboración SGPGYC

Comunidad Autónoma	Total Ganaderos	% sobre total	Con entregas misma CC.AA	% sobre ganaderos CC.AA	Con entregas fuera CC.AA	% sobre ganaderos CC.AA
Andalucía	2.543	51,11	1.994	78,41	560	22,02
Aragón	11	0,22	6	54,55	5	45,45
Asturias (P. de)	11	0,22	4	36,36	7	63,64
Baleares (Illes)	2	0,04	2	100,00	0	0,00
Canarias	322	6,47	322	100,00	0	0,00
Cantabria	10	0,20	9	90,00	2	20,00
Castilla-La Mancha	664	13,34	442	66,57	227	34,19
Castilla y León	291	5,85	279	95,88	14	4,81
Cataluña	60	1,21	60	100,00	0	0,00
Extremadura	604	12,14	458	75,83	147	24,34
Galicia	1	0,02	1	100,00	0	0,00
Madrid (C. de)	67	1,35	14	20,90	53	79,10
Murcia (R. de)	278	5,59	201	72,30	80	28,78
Navarra (C.F. de)	5	0,10	1	20,00	4	80,00
País Vasco	9	0,18	1	11,11	8	88,89
Rioja (La)	15	0,30	13	86,67	2	13,33
Valenciana (C.)	83	1,67	62	74,70	23	27,71
Total	4.976	100,00	3.869	77,75	1.132	22,75

* 2 ganaderos de Portugal no contabilizados y 25 ganaderos con entregas dentro y fuera de su comunidad.

10. DETALLE MENSUAL: Intercambios entre CCAA—volumen entregado



LECHE DE CABRA - INTERCAMBIOS ENTRE CCAA - VOLUMEN EN DECLARACIONES DE ENTREGAS (litros)
Mes en curso - Fuente de datos AICA, elaboración SGPGYC

Comunidad Autónoma	Litros producidos	% sobre total	Litros entregados misma CC.AA	% sobre total CC.AA	Litros entregados distinta CC.AA	% sobre total CC.AA
Andalucía	21.821.089	47,87	17.105.196	78,39	4.715.893	21,61
Aragón	107.982	0,24	49.088	45,46	58.894	54,54
Asturias (P. de)	149.778	0,33	9.560	6,38	140.218	93,62
Baleares (Illes)	8.249	0,02	8.249	100,00	0	0,00
Canarias	2.874.593	6,31	2.874.593	100,00	0	0,00
Cantabria	44.264	0,10	37.554	84,84	6.710	15,16
Castilla-La Mancha	7.301.305	16,02	4.123.770	56,48	3.177.535	43,52
Castilla y León	2.936.618	6,44	2.788.095	94,94	148.523	5,06
Cataluña	526.195	1,15	526.195	100,00	0	0,00
Extremadura	3.508.748	7,70	2.530.477	72,12	978.271	27,88
Galicia	2.444	0,01	2.444	100,00	0	0,00
Madrid (C. de)	621.297	1,36	51.019	8,21	570.278	91,79
Murcia (R. de)	4.542.142	9,96	3.543.796	78,02	998.346	21,98
Navarra (C.F. de)	48.320	0,11	12.707	26,30	35.613	73,70
País Vasco	54.658	0,12	5.419	9,91	49.239	90,09
Rioja (La)	148.261	0,33	124.805	84,18	23.456	15,82
Valenciana (C.)	889.711	1,95	522.177	58,69	367.534	41,31
Total	45.585.654	100,00	34.315.144	75,28	11.270.510	24,72

* 14.208 litros de ganaderos de Portugal no contabilizados

11. DETALLE: VOLUMEN DE PRODUCCIÓN ACUMULADA EN ENTREGAS DURANTE ESTE AÑO



LECHE DE CABRA - VOLUMEN DE ENTREGAS ACUMULADO DURANTE ESTE AÑO (litros)

Fuente de datos AICA, elaboración SGPYC

Comunidad Autónoma	Litros producidos	% sobre total	Litros entregados misma CC.AA	% sobre total CC.AA	Litros entregados distinta CC.AA	% sobre total CC.AA
Andalucía	148.245.806	47,88	113.591.008	76,62	34.654.798	23,38
Aragón	596.005	0,19	323.784	54,33	272.221	45,67
Asturias (P. de)	895.219	0,29	47.952	5,36	847.267	94,64
Baleares (Illes)	37.379	0,01	37.379	100,00	0	0,00
Canarias	19.013.484	6,14	19.013.484	100,00	0	0,00
Cantabria	257.222	0,08	229.139	89,08	28.083	10,92
Castilla-La Mancha	49.213.656	15,90	28.355.890	57,62	20.857.766	42,38
Castilla y León	18.581.036	6,00	17.428.081	93,79	1.152.955	6,21
Cataluña	3.173.274	1,02	3.160.400	99,59	12.874	0,41
Extremadura	25.568.642	8,26	18.651.609	72,95	6.917.033	27,05
Galicia	56.251	0,02	56.251	100,00	0	0,00
Madrid (C. de)	3.996.262	1,29	297.010	7,43	3.699.252	92,57
Murcia (R. de)	32.054.308	10,35	24.777.454	77,30	7.276.854	22,70
Navarra (C.F. de)	284.639	0,09	55.430	19,47	229.209	80,53
País Vasco	359.116	0,12	29.115	8,11	330.001	91,89
Rioja (La)	870.795	0,28	702.138	80,63	168.657	19,37
Valenciana (C.)	6.390.975	2,06	3.733.955	58,43	2.657.020	41,57
Total	309.594.069	100,00	230.490.079	74,45	79.103.990	25,55

* 89.489 litros de ganaderos de Portugal no contabilizados

12. RESUMEN—DATOS GENERALES—COMPARACIÓN CON EL AÑO ANTERIOR



LECHE DE CABRA - DATOS GENERALES - COMPARATIVA CON EL AÑO ANTERIOR

Fuente de datos AICA, elaboración SGPGYC

Mes	ENE	FEB	MAR	ABR	MAY	JUN	JUL	AGO	SEP	OCT	NOV	DIC
Nº decl. 2020	306	305	307	306	307	310	311	303	306	304	297	291
Nº decl. 2021	287	286	302	309	305	304	285	-	-	-	-	-
Variación (%)	-6,21	-6,23	-1,63	0,98	-0,65	-1,94	-8,36	-	-	-	-	-
Producción 2020 (miles litros)	34.767,64	38.095,21	47.406,13	48.351,29	51.229,55	48.247,65	44.081,70	36.517,20	30.514,92	28.919,97	29.709,96	31.113,01
Producción 2021 (miles litros)	31.993,94	34.841,88	45.679,24	49.267,52	52.981,37	49.319,74	45.599,86	-	-	-	-	-
Variación (%)	-7,98	-8,54	-3,64	1,89	3,42	2,22	3,44	-	-	-	-	-
Nº gan 2020	4.901	4.931	5.013	5.007	5.028	5.038	5.009	4.886	4.741	4.687	4.614	4.671
Nº gan 2021	4.756	4.907	5.006	5.073	5.095	5.062	4.978	-	-	-	-	-
Variación (%)	-2,96	-0,49	-0,14	1,32	1,33	0,48	-0,62	-	-	-	-	-
Precio medio €/litro 2020	0,824	0,785	0,730	0,645	0,627	0,619	0,619	0,644	0,703	0,802	0,822	0,815
Precio medio €/litro 2021	0,823	0,778	0,751	0,729	0,718	0,714	0,718	-	-	-	-	-
Variación (%)	-0,12	-0,89	2,88	13,02	14,51	15,35	15,99	-	-	-	-	-
Precio medio €/Hº 2020	8,75	8,74	8,43	7,66	7,67	7,72	7,91	8,04	8,16	8,50	8,58	8,55
Precio medio €/Hº 2021	8,62	8,59	8,61	8,77	8,85	8,94	9,08	-	-	-	-	-
Variación (%)	-1,49	-1,72	2,14	14,49	15,38	15,80	14,79	-	-	-	-	-



Para más información:

[MINISTERIO DE AGRICULTURA, PESCA Y ALIMENTACIÓN](#)

[SECTORES GANADEROS](#)

[OVINO Y CAPRINO DE LECHE](#)