

# INFORME SOBRE DECLARACIONES DE ENTREGAS DE LECHE A LOS PRIMEROS COMPRADORES

# OVINO Y CAPRINO

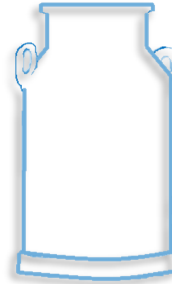

## AGOSTO 2022



GOBIERNO  
DE ESPAÑA

MINISTERIO  
DE AGRICULTURA, PESCA  
Y ALIMENTACIÓN



**Aviso legal:** Esta información puede ser utilizada en parte o en su integridad, sin necesidad de autorización expresa, siempre que se cite la fuente de los documentos objeto de la reutilización.

**Elaboración:**

Subdirección General de Producciones Ganaderas y Cínegeticas. Dirección General de Producciones y Mercados Agrarios. Ministerio de Agricultura, Pesca y Alimentación



**MINISTERIO DE AGRICULTURA, PESCA Y ALIMENTACIÓN**

**Edita:**

© Ministerio de Agricultura, Pesca y Alimentación

Secretaría General Técnica

Centro de Publicaciones

MADRID 2022

Referenciar el documento como: "INFORME SOBRE DECLARACIONES DE ENTREGAS DE LECHE CRUDA A LOS PRIMEROS COMPRADORES: OVINO Y CAPRINO DE LECHE" - Subdirección General de Producciones Ganaderas y Cínegeticas, Dirección General de Producciones y Mercados Agrarios.

Catálogo de Publicaciones de la Administración General del Estado:

<https://cpage.mpr.gob.es/>

NIPO: 00321077X

FECHA EXTRACCIÓN DE DATOS: 05/10/2022

FECHA PUBLICACIÓN: 06/10/2022



# INTRODUCCIÓN Y NOTA ACLARATORIA:

La Subdirección General de Producciones Ganaderas y Cínegeticas elabora este informe sobre **declaraciones de entregas en el sector de ovino y caprino de leche** con periodicidad mensual, extrayendo los datos del módulo de consultas de INFOLAC.

INFOLAC es un sistema unificado de información del sector lácteo que incluye, entre otros datos, la información de las declaraciones obligatorias de entregas de leche cruda y de los contratos entre los primeros compradores y los productores del sector, así como un registro de los primeros compradores que operan en el sector lácteo en España. Dicha base de datos se crea por el Real Decreto 319/2015, de 24 de abril, y gestionada por el MAPA a través de la Agencia de Información y Control Alimentarios (AICA).

Los datos presentados en este informe no son datos consolidados, pudiendo ser objeto de una depuración por parte del organismo gestor de INFOLAC.

Los datos proceden de las declaraciones mensuales realizadas por los compradores y productores de leche y productos lácteos de oveja y cabra de acuerdo con lo establecido en el Real Decreto 319/2015, de 24 de abril.

En todos los casos se trata de datos provisionales, susceptibles de actualización como consecuencia de la depuración administrativa de los mismos, o de actuaciones de control y modificaciones realizadas. Estos datos tienen únicamente carácter informativo.

Debe tenerse en cuenta que:

- El "Nº Ganaderos" es el número de productores pertenecientes a una comunidad autónoma que han realizado entregas según lo declarado por los compradores. Si un productor entrega leche a varios compradores, se computa una única vez.
- El "Nº Compradores" es el número de compradores que han declarado entregas en cada comunidad autónoma.
- El "Importe medio declarado" en €/litro se calcula, a nivel de productor, a partir de las declaraciones mensuales de entregas de leche a compradores, dividiendo el importe liquidado en euros entre los litros entregados. Dichos importes incluyen bonificaciones y penalizaciones por calidad pero no IVA ni otros impuestos.
- En los importes medios por litro y hectogrado únicamente se han tenido en cuenta los ganaderos que han percibido por sus entregas importes medios comprendidos en el intervalo entre 0,1 y 2,0 €/litro y un valor medio del grado entre 5 y 20.
- La "leche producida por comunidad autónoma" hace referencia a la comunidad autónoma del productor, considerando la dirección de este declarada por el comprador. Por otro lado, la "leche adquirida" hace referencia a la comunidad autónoma del primer comprador según lo indicado en la declaración.



Sección I

# OVINO DE LECHE

SUBDIRECCIÓN GENERAL DE PRODUCCIONES GANADERAS Y CINEGÉTICAS  
DIRECCIÓN GENERAL DE PRODUCCIONES Y MERCADOS AGRARIOS

# ÍNDICE — OVINO DE LECHE

1. Volumen de entregas de leche declarado por los primeros compradores (miles de litros).
2. Gráfico—Volumen de entregas de leche declarado por los primeros compradores (miles de litros).
3. Número de primeros compradores con entregas declaradas.
4. Volumen de leche producida por ganaderos y entregada (miles de litros).
5. Gráfico—Volumen de leche producida por ganaderos y entregada (miles de litros).
6. Número de ganaderos con entregas.
7. Evolución del precio medio de la leche producida y entregada (euros/litro).
8. Evolución del precio medio de la leche producida y entregada (euros/hectogrado).
9. Detalle mensual: Intercambios entre CCAA — número de ganaderos con entregas.
10. Detalle mensual: Intercambios entre CCAA — volumen entregado.
11. Detalle: Volumen de producción acumulada en declaraciones de entregas durante este año.
12. Resumen — Datos generales — Comparación con el año anterior.

# 1. VOLUMEN DE ENTREGAS DE LECHE DECLARADO POR PRIMEROS COMPRADORES



## LECHE DE OVEJA - VOLUMEN DE LECHE ADQUIRIDA POR LOS PRIMEROS COMPRADORES (miles litros)

Fuente de datos AICA, elaboración SGPGYC

PERIODO	2021				2022								
	CC.AA	SEP	OCT	NOV	DIC	ENE	FEB	MAR	ABR	MAY	JUN	JUL	AGO
Andalucía		396,95	387,16	394,39	431,08	464,52	531,27	713,78	695,31	703,35	573,02	507,22	453,35
Aragón		105,90	107,76	113,75	108,90	108,99	126,65	153,08	171,72	207,32	173,65	171,62	161,84
Asturias (P. de)		14,51	0,00	0,00	0,00	0,00	0,27	1,90	1,85	1,72	1,36	0,14	0,00
Canarias		15,05	15,47	25,82	42,85	54,90	57,52	69,42	64,50	62,16	51,25	41,29	26,10
Cantabria		5,17	3,28	4,84	4,43	6,67	9,63	12,92	13,48	12,58	9,77	7,75	8,62
Castilla-La Mancha		10.294,20	9.792,28	8.837,06	9.328,63	10.522,27	11.273,57	14.033,04	14.647,08	15.192,91	13.889,41	12.849,75	11.343,65
Castilla y León		21.686,53	17.508,03	14.462,05	16.970,52	18.034,22	20.125,72	29.242,68	32.851,22	35.688,60	32.739,65	30.245,15	26.214,41
Cataluña		93,92	94,10	91,02	84,45	78,46	77,91	105,53	112,31	127,85	116,08	112,08	86,54
Extremadura		567,76	486,17	470,32	537,57	614,17	718,54	879,21	897,66	891,09	789,47	667,44	662,40
Galicia		1.115,76	1.007,74	892,01	1.049,15	1.153,02	1.262,68	1.494,46	1.615,95	1.818,83	1.660,19	1.518,64	1.404,70
Madrid (C. de)		482,55	471,03	388,32	383,62	402,70	432,65	658,85	727,63	764,88	656,66	617,47	529,72
Murcia (R. de)		70,15	58,40	50,71	42,05	31,31	39,35	48,10	48,90	53,27	45,80	51,32	54,61
Navarra (C.F. de)		728,88	610,74	651,83	947,71	1.573,74	1.735,27	2.290,75	2.173,58	2.276,65	1.806,39	1.440,97	1.144,14
País Vasco		253,59	216,29	201,01	245,05	354,80	378,14	548,67	605,57	673,59	484,28	333,35	264,61
Rioja (La)		209,60	160,63	148,85	150,69	180,41	191,50	240,32	261,31	266,36	264,28	233,60	225,33
Valenciana (C.)		97,65	90,89	78,52	71,79	62,10	77,30	96,21	89,00	105,34	85,56	81,56	84,32
<b>Total</b>		<b>36.138</b>	<b>31.010</b>	<b>26.810</b>	<b>30.398</b>	<b>33.642</b>	<b>37.038</b>	<b>50.589</b>	<b>54.977</b>	<b>58.846</b>	<b>53.347</b>	<b>48.879</b>	<b>42.664</b>

## 2. GRÁFICO—VOLUMEN MENSUAL DE LECHE ADQUIRIDA POR LOS PRIMEROS COMPRADORES



### LECHE OVEJA - VOLUMEN DE LECHE ADQUIRIDA POR LOS PRIMEROS COMPRADORES (miles de litros)

(Fuente: datos AICA, elaboración SGPGyC)

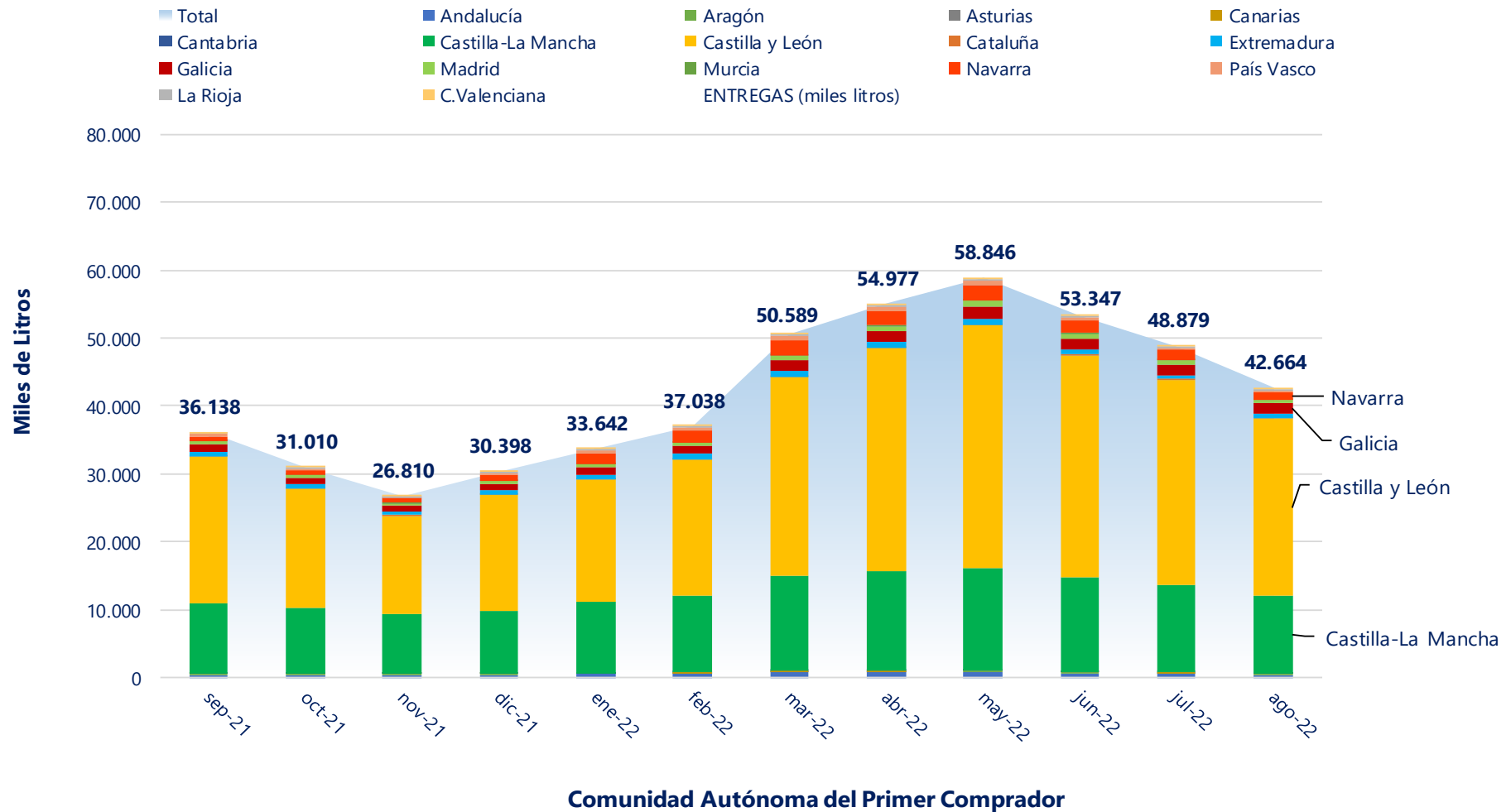

### 3. NÚMERO DE PRIMEROS COMPRADORES CON ENTREGAS DECLARADAS



#### LECHE DE OVEJA - NÚMERO DE PRIMEROS COMPRADORES QUE HAN DECLARADO ENTREGAS

Fuente de datos AICA, elaboración SGPGYC

PERIODO	2021				2022							
CC.AA	SEP	OCT	NOV	DIC	ENE	FEB	MAR	ABR	MAY	JUN	JUL	AGO
Andalucía	9	11	11	11	11	13	14	15	15	15	12	12
Aragón	17	17	16	17	16	16	17	17	17	16	16	16
Asturias (P. de)	1	0	0	0	0	1	2	2	2	2	1	0
Canarias	8	7	6	7	10	10	11	11	11	10	9	9
Cantabria	2	1	2	3	4	5	4	5	6	5	3	4
Castilla-La Mancha	93	91	88	88	91	91	89	89	87	85	84	81
Castilla y León	83	80	81	83	86	85	85	86	87	86	82	84
Cataluña	24	23	22	21	22	19	21	24	22	23	21	18
Extremadura	9	10	11	10	10	10	11	11	11	11	10	10
Galicia	2	2	2	2	2	1	2	2	2	2	2	2
Madrid (C. de)	7	7	6	6	7	7	7	7	7	7	5	6
Murcia (R. de)	4	4	4	4	4	4	4	4	4	3	3	3
Navarra (C.F. de)	9	7	8	11	11	11	10	10	9	9	9	9
País Vasco	5	4	6	9	11	11	13	13	12	10	6	4
Rioja (La)	2	2	2	2	3	2	2	3	2	3	2	2
Valenciana (C.)	7	8	8	8	7	8	7	6	7	7	8	8
<b>Total</b>	<b>282</b>	<b>274</b>	<b>273</b>	<b>282</b>	<b>295</b>	<b>294</b>	<b>299</b>	<b>305</b>	<b>301</b>	<b>294</b>	<b>273</b>	<b>268</b>



## 4. VOLUMEN DE LECHE PRODUCIDA POR GANADEROS Y ENTREGADA (miles de litros)



### LECHE DE OVEJA - VOLUMEN DE LECHE PRODUCIDA POR LOS GANADEROS (miles litros)

Fuente de datos AICA, elaboración SGPGYC

PERIODO	2021				2022							
	SEP	OCT	NOV	DIC	ENE	FEB	MAR	ABR	MAY	JUN	JUL	AGO
<b>Andalucía</b>	870,8	841,7	815,2	881,7	845,4	811,1	1.019,5	1.047,6	1.181,2	1.083,2	1.093,2	1.029,3
<b>Aragón</b>	249,4	258,7	257,2	261,6	274,0	277,2	332,9	334,4	387,1	333,2	328,3	308,0
<b>Asturias (P. de)</b>	0,0	0,0	0,0	0,0	0,0	0,3	1,9	1,8	1,7	1,4	0,1	0,0
<b>Canarias</b>	15,1	15,5	25,8	42,9	54,9	57,5	69,4	64,5	62,2	51,3	41,3	26,1
<b>Cantabria</b>	4,3	3,3	4,8	4,2	6,4	7,0	11,8	13,1	10,8	9,7	7,8	8,3
<b>Castilla-La Mancha</b>	12.256,5	11.666,7	10.475,2	11.093,4	12.480,9	13.356,8	16.402,3	17.269,5	17.925,2	16.250,4	15.102,0	13.521,2
<b>Castilla y León</b>	20.432,3	16.233,8	13.272,7	15.692,3	16.752,0	18.938,3	28.059,1	31.485,0	34.300,6	31.504,1	28.921,8	24.948,6
<b>Cataluña</b>	84,1	79,9	82,0	82,8	73,4	71,9	95,9	109,2	118,1	108,1	97,1	76,2
<b>Extremadura</b>	705,5	600,7	589,4	669,2	757,7	876,0	1.086,1	1.121,4	1.126,6	1.010,1	845,1	793,1
<b>Galicia</b>	0,0	0,0	0,0	0,0	0,0	0,0	0,0	0,0	0,0	0,0	0,0	0,0
<b>Madrid (C. de)</b>	210,2	207,1	163,4	181,6	206,9	259,5	372,3	436,9	469,8	386,3	325,9	253,1
<b>Murcia (R. de)</b>	102,2	88,4	89,0	88,9	85,5	85,5	122,3	143,8	140,4	127,8	164,5	152,9
<b>Navarra (C.F. de)</b>	855,2	708,7	673,7	910,5	1.392,1	1.490,2	1.969,3	1.918,3	2.051,6	1.676,6	1.388,1	1.164,2
<b>País Vasco</b>	97,8	71,5	112,3	223,9	466,8	540,2	759,9	771,4	778,2	518,8	300,8	151,9
<b>Rioja (La)</b>	55,7	47,8	50,8	62,4	72,7	76,7	84,6	63,2	72,1	71,5	62,7	60,1
<b>Valenciana (C.)</b>	199,1	180,9	172,5	198,6	167,2	183,7	198,0	194,8	219,4	213,6	200,5	165,5
<b>Otros *</b>	0,0	5,4	26,5	4,6	6,3	6,0	3,6	2,2	1,5	0,6	0,0	5,7
<b>Total</b>	<b>36.138</b>	<b>31.010</b>	<b>26.810</b>	<b>30.398</b>	<b>33.642</b>	<b>37.038</b>	<b>50.589</b>	<b>54.977</b>	<b>58.846</b>	<b>53.347</b>	<b>48.879</b>	<b>42.664</b>

\* Ganaderos de Portugal y de Francia (Noviembre), Ganadero de Portugal (resto de meses).

## 5. GRÁFICO—VOLUMEN MENSUAL DE LECHE PRODUCIDA POR GANADEROS Y ENTREGADA



### LECHE DE OVEJA - VOLUMEN DE LECHE PRODUCIDA POR GANADEROS Y ENTREGADA

(miles de litros)

Fuente: datos AICA, elaboración SGPGYC

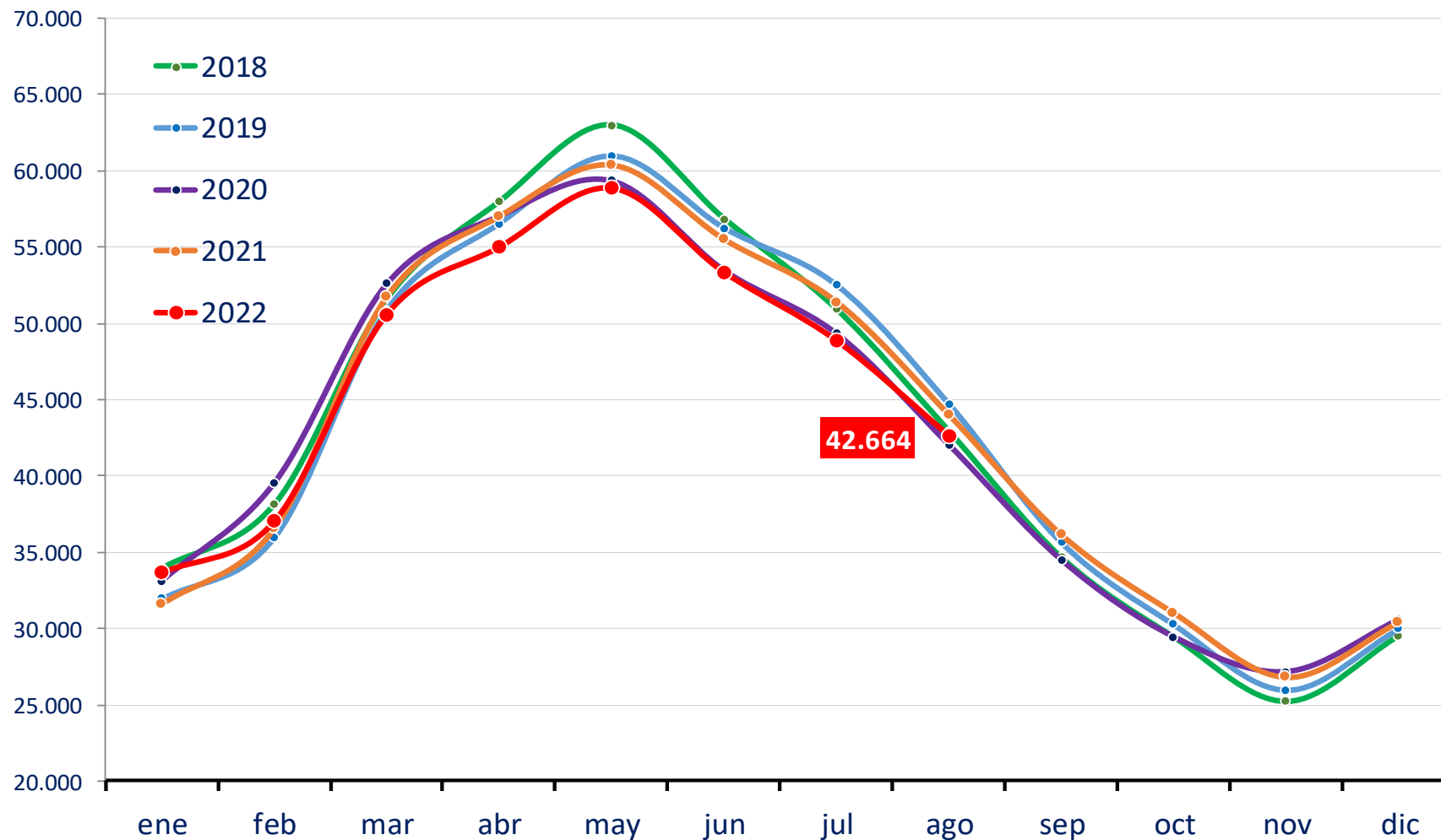

## 6. NÚMERO DE GANADEROS CON ENTREGAS



### LECHE DE OVEJA - NÚMERO DE GANADEROS QUE HAN ENTREGADO LECHE A PRIMEROS COMPRADORES

Fuente de datos AICA, elaboración SGPGYC

PERIODO CC.AA	2021				2022							
	SEP	OCT	NOV	DIC	ENE	FEB	MAR	ABR	MAY	JUN	JUL	AGO
Andalucía	29	29	30	31	31	36	42	49	49	49	43	32
Aragón	12	11	11	11	11	10	10	10	10	10	10	10
Asturias (P. de)	0	0	0	0	0	1	2	2	2	2	1	0
Canarias	19	18	18	30	36	38	37	39	40	38	37	32
Cantabria	2	2	4	4	5	5	5	5	5	5	4	4
Castilla-La Mancha	892	886	885	859	889	887	885	886	874	876	855	837
Castilla y León	1.773	1.694	1.659	1.659	1.695	1.759	1.767	1.764	1.755	1.740	1.713	1.674
Cataluña	11	12	13	13	13	13	13	13	13	11	12	10
Extremadura	77	77	77	79	82	82	86	85	84	84	79	72
Galicia	0	0	0	0	0	0	0	0	0	0	0	0
Madrid (C. de)	43	41	38	40	40	44	44	44	44	44	45	41
Murcia (R. de)	2	2	2	2	2	2	2	2	2	3	3	3
Navarra (C.F. de)	37	18	30	114	140	162	165	151	145	126	89	62
País Vasco	14	9	15	69	111	140	160	163	160	125	80	27
Rioja (La)	5	5	5	5	5	5	5	5	4	4	4	4
Valenciana (C.)	7	7	7	8	8	8	8	6	5	5	5	5
Otros *	0	1	2	1	1	1	1	1	1	1	0	1
<b>Total</b>	<b>2.923</b>	<b>2.812</b>	<b>2.796</b>	<b>2.925</b>	<b>3.069</b>	<b>3.193</b>	<b>3.232</b>	<b>3.225</b>	<b>3.193</b>	<b>3.123</b>	<b>2.980</b>	<b>2.814</b>

\* Ganaderos de Portugal y de Francia (Noviembre), Ganadero de Portugal (resto de meses).

## 7. EVOLUCIÓN DEL PRECIO MEDIO DE LA LECHE PRODUCIDA Y ENTREGADA (EUROS/LITRO)



### LECHE DE OVEJA -PRECIO MEDIO DE LA LECHE PRODUCIDA DECLARADA EN ENTREGAS (EUROS/LITRO)

Fuente de datos AICA, elaboración SGPGYC

PERIODO	2021				2022							
	SEP	OCT	NOV	DIC	ENE	FEB	MAR	ABR	MAY	JUN	JUL	AGO
<b>Andalucía</b>	1,038	1,109	1,175	1,138	1,179	1,184	1,160	1,138	1,111	1,149	1,151	1,160
<b>Aragón</b>	1,001	1,077	1,070	1,053	1,058	1,038	1,014	1,019	0,990	0,984	0,986	1,033
<b>Asturias (P. de)</b>	-	-	-	-	-	1,150	1,172	1,162	1,165	1,165	1,150	-
<b>Canarias</b>	0,950	0,938	0,932	0,930	0,932	0,923	0,926	0,949	0,958	0,974	0,980	1,018
<b>Cantabria</b>	0,887	0,921	0,978	0,948	0,937	0,982	0,946	1,033	1,043	1,041	1,006	0,993
<b>Castilla-La Mancha</b>	1,146	1,218	1,278	1,249	1,294	1,245	1,204	1,198	1,175	1,244	1,327	1,360
<b>Castilla y León</b>	1,033	1,110	1,137	1,033	1,037	1,018	0,953	0,940	0,928	0,985	1,083	1,115
<b>Cataluña</b>	1,464	1,539	1,505	1,488	1,506	1,514	1,491	1,495	1,500	1,523	1,545	1,527
<b>Extremadura</b>	1,048	1,088	1,121	1,098	1,107	1,053	0,993	0,981	0,989	1,041	1,096	1,135
<b>Galicia</b>	-	-	-	-	-	-	-	-	-	-	-	-
<b>Madrid (C. de)</b>	1,023	1,074	1,104	1,051	1,037	1,019	0,952	0,935	0,924	0,966	1,044	1,100
<b>Murcia (R. de)</b>	1,099	1,144	1,215	1,219	1,212	1,155	1,077	1,085	1,075	1,065	1,143	1,144
<b>Navarra (C.F. de)</b>	0,969	1,050	1,069	1,020	1,032	1,049	1,054	0,988	1,046	1,030	1,054	1,057
<b>País Vasco</b>	1,052	1,080	1,055	1,025	1,031	1,054	1,061	1,090	1,129	1,168	1,203	1,192
<b>Rioja (La)</b>	0,995	1,063	1,150	1,104	1,064	1,063	1,094	1,053	0,983	0,964	0,983	0,991
<b>Valenciana (C.)</b>	1,037	1,080	1,170	1,140	1,125	1,119	1,123	1,096	1,037	1,064	1,109	1,133
<b>Total</b>	<b>1,071</b>	<b>1,149</b>	<b>1,192</b>	<b>1,119</b>	<b>1,139</b>	<b>1,108</b>	<b>1,048</b>	<b>1,032</b>	<b>1,017</b>	<b>1,073</b>	<b>1,160</b>	<b>1,193</b>

## 8. EVOLUCIÓN DEL PRECIO MEDIO DE LA LECHE PRODUCIDA Y ENTREGADA (€/Hgdo)



### LECHE DE OVEJA -PRECIO MEDIO DE LA LECHE PRODUCIDA DECLARADA EN ENTREGAS

Fuente de datos AICA, elaboración SGPGYC

PERIODO	2021				2022							
CC.AA	SEP	OCT	NOV	DIC	ENE	FEB	MAR	ABR	MAY	JUN	JUL	AGO
Andalucía	8,61	8,86	8,81	8,65	9,05	9,40	9,27	9,24	9,34	9,68	9,96	9,95
Aragón	8,65	8,66	8,59	8,77	8,85	8,89	9,08	9,04	9,27	9,52	9,50	9,81
Asturias (P. de)	-	-	-	-	-	10,96	10,02	9,76	9,89	8,67	8,68	-
Canarias	8,02	7,77	7,77	7,55	7,83	7,69	7,55	7,99	7,84	7,89	7,95	8,41
Cantabria	7,81	7,81	8,33	8,18	8,30	8,74	8,46	9,52	9,27	9,55	9,73	9,14
Castilla-La Mancha	9,10	9,29	9,29	9,27	9,88	9,89	9,80	9,83	9,84	10,44	11,30	11,35
Castilla y León	8,56	8,59	8,54	8,41	8,62	8,60	8,40	8,43	8,46	8,97	9,76	9,84
Cataluña	13,38	13,03	12,57	12,66	12,70	13,31	13,43	13,80	14,01	14,83	15,32	14,46
Extremadura	8,32	8,34	8,34	8,35	8,60	8,64	8,49	8,51	8,59	8,95	9,53	9,69
Galicia	-	-	-	-	-	-	-	-	-	-	-	-
Madrid (C. de)	8,27	8,34	8,16	8,13	8,27	8,45	8,24	8,19	8,20	8,56	9,16	9,41
Murcia (R. de)	9,22	8,99	8,92	8,88	8,91	8,99	8,82	9,10	9,19	9,13	9,69	9,71
Navarra (C.F. de)	8,08	8,36	8,33	8,52	8,78	9,03	9,05	8,36	9,03	9,11	9,44	9,54
País Vasco	8,39	8,21	8,76	9,42	9,49	9,42	9,51	9,41	9,58	9,70	9,93	10,19
Rioja (La)	8,19	8,24	8,55	8,54	8,53	8,56	8,93	8,83	8,90	8,92	8,93	8,93
Valenciana (C.)	8,46	8,58	8,36	8,45	8,42	8,61	9,20	9,29	8,92	9,61	9,92	9,87
<b>Total</b>	<b>8,74</b>	<b>8,86</b>	<b>8,85</b>	<b>8,77</b>	<b>9,14</b>	<b>9,14</b>	<b>8,95</b>	<b>8,94</b>	<b>8,98</b>	<b>9,48</b>	<b>10,25</b>	<b>10,33</b>

## 9. DETALLE MENSUAL: Intercambios entre CCAA — número de ganaderos con entregas



### LECHE DE OVEJA - INTERCAMBIOS ENTRE CCAA - GANADEROS CON DECLARACIONES DE ENTREGAS

Mes en curso - Fuente de datos AICA, elaboración SGPGYC

Comunidad Autónoma	Total Ganaderos	% sobre total	Con entregas misma CC.AA	% sobre ganaderos CC.AA	Con entregas fuera CC.AA	% sobre ganaderos CC.AA
Andalucía	32	1,14	26	81,25	6	18,75
Aragón	10	0,36	9	90,00	3	30,00
Asturias (P. de)	0	0,00	0	0,00	0	0,00
Canarias	32	1,14	32	100,00	0	0,00
Cantabria	4	0,14	4	100,00	0	0,00
Castilla-La Mancha	837	29,75	693	82,80	159	19,00
Castilla y León	1.674	59,51	1.636	97,73	39	2,33
Cataluña	10	0,36	10	100,00	1	10,00
Extremadura	72	2,56	54	75,00	18	25,00
Galicia	0	0,00	0	0,00	0	0,00
Madrid (C. de)	41	1,46	14	34,15	29	70,73
Murcia (R. de)	3	0,11	1	33,33	3	100,00
Navarra (C.F. de)	62	2,20	48	77,42	14	22,58
País Vasco	27	0,96	8	29,63	19	70,37
Rioja (La)	4	0,14	4	100,00	0	0,00
Valenciana (C.)	5	0,18	5	100,00	2	40,00
<b>Total</b>	<b>2.813</b>	<b>100,00</b>	<b>2.544</b>	<b>90,44</b>	<b>293</b>	<b>10,42</b>

\* 24 ganaderos con entregas dentro y fuera de su comunidad.

## 10. DETALLE MENSUAL: Intercambios entre CCAA—volumen entregado



### LECHE DE OVEJA - INTERCAMBIOS ENTRE CCAA - VOLUMEN EN DECLARACIONES DE ENTREGAS (litros)

Mes en curso - Fuente de datos AICA, elaboración SGPGYC

Comunidad Autónoma	Litros producidos	% sobre total	Litros entregados misma CC.AA	% sobre total CC.AA	Litros entregados distinta CC.AA	% sobre total CC.AA
Andalucía	1.029.304	2,41	221.798	21,55	807.506	78,45
Aragón	307.983	0,72	132.653	43,07	175.330	56,93
Asturias (P. de)	0	0,00	0	0,00	0	0,00
Canarias	26.102	0,06	26.102	100,00	0	0,00
Cantabria	8.330	0,02	8.330	100,00	0	0,00
Castilla-La Mancha	13.521.213	31,70	10.969.118	81,13	2.552.095	18,87
Castilla y León	24.948.571	58,48	24.116.244	96,66	832.327	3,34
Cataluña	76.190	0,18	72.122	94,66	4.068	5,34
Extremadura	793.141	1,86	657.861	82,94	135.280	17,06
Galicia	0	0,00	0	0,00	0	0,00
Madrid (C. de)	253.133	0,59	102.213	40,38	150.920	59,62
Murcia (R. de)	152.913	0,36	32.740	21,41	120.173	78,59
Navarra (C.F. de)	1.164.211	2,73	874.618	75,13	289.593	24,87
País Vasco	151.931	0,36	84.636	55,71	67.295	44,29
Rioja (La)	60.110	0,14	60.110	100,00	0	0,00
Valenciana (C.)	165.519	0,39	65.938	39,84	99.581	60,16
<b>Total</b>	<b>42.658.651</b>	<b>100,00</b>	<b>37.424.483</b>	<b>87,73</b>	<b>5.234.168</b>	<b>12,27</b>

\* 5.683 litros de ganadero de Portugal, no contabilizados.

# 11. DETALLE: VOLUMEN DE PRODUCCIÓN ACUMULADA EN ENTREGAS DURANTE ESTE AÑO



## LECHE DE OVEJA - VOLUMEN DE ENTREGAS ACUMULADO DURANTE ESTE AÑO (litros)

Fuente de datos AICA, elaboración SGPGYC

Comunidad Autónoma	Litros producidos	% sobre total	Litros entregados misma CC.AA	% sobre total CC.AA	Litros entregados distinta CC.AA	% sobre total CC.AA
<b>Andalucía</b>	8.110.457	2,13	2.343.254	28,89	5.767.203	71,11
<b>Aragón</b>	2.575.220	0,68	1.016.333	39,47	1.558.887	60,53
<b>Asturias (P. de)</b>	7.241	0,00	7.241	100,00	0	0,00
<b>Canarias</b>	427.145	0,11	427.145	100,00	0	0,00
<b>Cantabria</b>	74.865	0,02	74.865	100,00	0	0,00
<b>Castilla-La Mancha</b>	122.308.302	32,19	100.272.194	81,98	22.036.108	18,02
<b>Castilla y León</b>	214.909.570	56,56	207.844.586	96,71	7.064.984	3,29
<b>Cataluña</b>	749.951	0,20	705.780	94,11	44.171	5,89
<b>Extremadura</b>	7.616.099	2,00	6.068.958	79,69	1.547.141	20,31
<b>Galicia</b>	0	0,00	0	0,00	0	0,00
<b>Madrid (C. de)</b>	2.710.813	0,71	929.563	34,29	1.781.250	65,71
<b>Murcia (R. de)</b>	1.022.693	0,27	223.260	21,83	799.433	78,17
<b>Navarra (C.F. de)</b>	13.050.354	3,43	10.424.167	79,88	2.626.187	20,12
<b>País Vasco</b>	4.288.021	1,13	1.975.794	46,08	2.312.227	53,92
<b>Rioja (La)</b>	563.619	0,15	563.619	100,00	0	0,00
<b>Valenciana (C.)</b>	1.542.781	0,41	545.932	35,39	996.849	64,61
<b>Total</b>	<b>379.957.131</b>	<b>100,00</b>	<b>333.422.691</b>	<b>87,75</b>	<b>46.534.440</b>	<b>12,25</b>

\* 26.050 litros de ganaderos de Portugal no contabilizados



## 12. RESUMEN—DATOS GENERALES—COMPARACIÓN CON EL AÑO ANTERIOR



### LECHE DE OVEJA - DATOS GENERALES - COMPARATIVA CON EL AÑO ANTERIOR

Fuente de datos AICA, elaboración SGPGYC

Mes	ENE	FEB	MAR	ABR	MAY	JUN	JUL	AGO	SEP	OCT	NOV	DIC
<b>Nº decl. 2021</b>	299	302	310	317	317	310	302	294	282	274	273	282
<b>Nº decl. 2022</b>	295	294	299	305	301	294	273	268	-	-	-	-
<b>Variación (%)</b>	-1,34	-2,65	-3,55	-3,79	-5,05	-5,16	-9,60	-8,84	-	-	-	-
<b>Producción 2021 (miles litros)</b>	31.607,22	36.574,85	51.735,92	56.983,89	60.335,37	55.474,46	51.372,95	43.986,11	36.138,16	31.009,97	26.810,49	30.398,48
<b>Producción 2022 (miles litros)</b>	33.642,29	37.037,97	50.588,88	54.977,06	58.846,48	53.346,84	48.879,35	42.664,33	-	-	-	-
<b>Variación (%)</b>	6,44	1,27	-2,22	-3,52	-2,47	-3,84	-4,85	-3,00	-	-	-	-
<b>Nº gan 2021</b>	3.283	3.397	3.463	3.476	3.464	3.397	3.277	3.096	2.923	2.812	2.796	2.925
<b>Nº gan 2022</b>	3.069	3.193	3.232	3.225	3.193	3.123	2.980	2.814	-	-	-	-
<b>Variación (%)</b>	-6,52	-6,01	-6,67	-7,22	-7,82	-8,07	-9,06	-9,11	-	-	-	-
<b>Precio medio €/litro 2021</b>	1,038	0,980	0,933	0,911	0,917	0,922	0,946	0,963	1,071	1,149	1,192	1,119
<b>Precio medio €/litro 2022</b>	1,139	1,108	1,048	1,032	1,017	1,073	1,160	1,193	-	-	-	-
<b>Variación (%)</b>	9,73	13,06	12,33	13,28	10,91	16,38	22,62	23,88	-	-	-	-
<b>Precio medio €/Hº 2021</b>	8,12	8,13	8,03	8,02	8,02	8,05	8,20	8,24	8,74	8,86	8,85	8,77
<b>Precio medio €/Hº 2022</b>	9,14	9,14	8,95	8,94	8,98	9,48	10,25	10,33	-	-	-	-
<b>Variación (%)</b>	12,56	12,42	11,46	11,47	11,97	17,76	25,00	25,36	-	-	-	-

Sección II

# CAPRINO DE LECHE



## ÍNDICE — CAPRINO DE LECHE

1. Volumen de entregas de leche declarado por los primeros compradores (miles de litros).
2. Gráfico—Volumen de entregas de leche declarado por los primeros compradores (miles de litros).
3. Número de primeros compradores con entregas declaradas.
4. Volumen de leche producida por ganaderos y entregada (miles de litros).
5. Gráfico—Volumen de leche producida por ganaderos y entregada (miles de litros).
6. Número de ganaderos con entregas.
7. Evolución del precio medio de la leche producida y entregada (euros/litro).
8. Evolución del precio medio de la leche producida y entregada (euros/hectogrado).
9. Detalle mensual: Intercambios entre CCAA — número de ganaderos con entregas.
10. Detalle mensual: Intercambios entre CCAA — volumen entregado.
11. Detalle: Volumen de producción acumulada en declaraciones de entregas durante este año.
12. Resumen — Datos generales — Comparación con el año anterior.

# 1. VOLUMEN DE ENTREGAS DE LECHE DECLARADO POR PRIMEROS COMPRADORES



## LECHE DE CABRA - VOLUMEN DE LECHE ADQUIRIDA POR LOS PRIMEROS COMPRADORES (miles litros)

Fuente de datos AICA, elaboración SGPGYC

PERIODO	2021				2022							
CC.AA.	SEP	OCT	NOV	DIC	ENE	FEB	MAR	ABR	MAY	JUN	JUL	AGO
<b>Andalucía</b>	11.590,98	10.501,02	10.461,28	11.483,27	12.704,17	14.123,89	17.299,43	18.255,28	20.335,58	18.358,52	16.622,61	13.474,34
<b>Aragón</b>	56,15	41,70	38,66	37,89	59,35	70,25	88,90	94,09	110,14	117,67	94,81	93,07
<b>Asturias (P. de)</b>	7,88	2,66	0,00	1,65	2,72	3,32	18,37	16,28	15,25	11,86	10,58	8,25
<b>Baleares (Illes)</b>	4,05	2,42	1,65	1,48	2,46	2,98	3,75	1,95	2,57	1,36	1,46	2,59
<b>Canarias</b>	2.067,44	1.807,13	1.786,07	1.985,91	2.140,73	2.129,85	2.563,43	2.630,16	2.868,84	2.798,42	2.735,41	2.515,04
<b>Cantabria</b>	29,19	22,87	19,43	14,27	23,14	28,77	40,48	41,65	51,76	46,34	43,24	38,35
<b>Castilla-La Mancha</b>	3.979,10	3.627,37	3.484,33	3.547,67	3.811,80	4.206,76	5.156,58	5.195,31	5.644,93	4.928,28	4.183,49	3.547,39
<b>Castilla y León</b>	3.750,72	3.572,03	3.467,04	3.503,94	3.637,66	3.785,66	4.798,85	5.273,12	5.786,35	5.395,79	5.104,95	4.397,87
<b>Cataluña</b>	646,69	541,75	502,96	513,50	475,69	479,45	580,44	599,27	750,43	690,99	702,59	695,25
<b>Extremadura</b>	2.028,79	1.975,82	1.961,35	2.109,02	2.282,60	2.395,27	2.988,51	3.142,88	3.548,22	3.093,53	2.727,18	2.375,88
<b>Galicia</b>	811,25	709,40	764,81	846,72	899,68	974,15	1.160,68	1.290,45	1.439,55	1.272,65	1.181,78	1.011,55
<b>Madrid (C. de)</b>	651,10	550,38	511,09	633,42	809,80	929,47	1.154,72	1.229,67	1.305,71	1.141,58	974,10	710,36
<b>Murcia (R. de)</b>	4.921,55	4.825,45	4.579,39	4.822,17	4.804,06	5.033,42	6.056,85	6.057,83	6.797,10	6.209,58	5.862,79	4.779,54
<b>Navarra (C.F. de)</b>	27,65	25,25	27,57	23,09	21,81	27,29	35,91	44,29	48,14	39,50	34,61	29,15
<b>País Vasco</b>	3,34	2,79	2,17	1,75	2,47	4,47	5,77	4,80	5,82	5,16	5,43	7,07
<b>Rioja (La)</b>	124,69	102,55	119,92	108,56	110,69	107,42	168,83	177,40	198,50	189,83	171,91	157,30
<b>Valenciana (C.)</b>	974,91	902,80	967,75	999,36	1.033,70	1.013,23	1.205,02	1.204,43	1.368,85	1.238,26	1.133,62	1.018,80
<b>Total</b>	<b>31.675</b>	<b>29.213</b>	<b>28.695</b>	<b>30.634</b>	<b>32.823</b>	<b>35.316</b>	<b>43.327</b>	<b>45.259</b>	<b>50.278</b>	<b>45.539</b>	<b>41.591</b>	<b>34.862</b>

## 2. GRÁFICO—VOLUMEN MENSUAL DE LECHE ADQUIRIDA POR LOS PRIMEROS COMPRADORES



### LECHE CABRA - VOLUMEN DE LECHE ADQUIRIDA POR LOS PRIMEROS COMPRADORES (miles de litros)

(Fuente: datos AICA, elaboración SGPGyC)

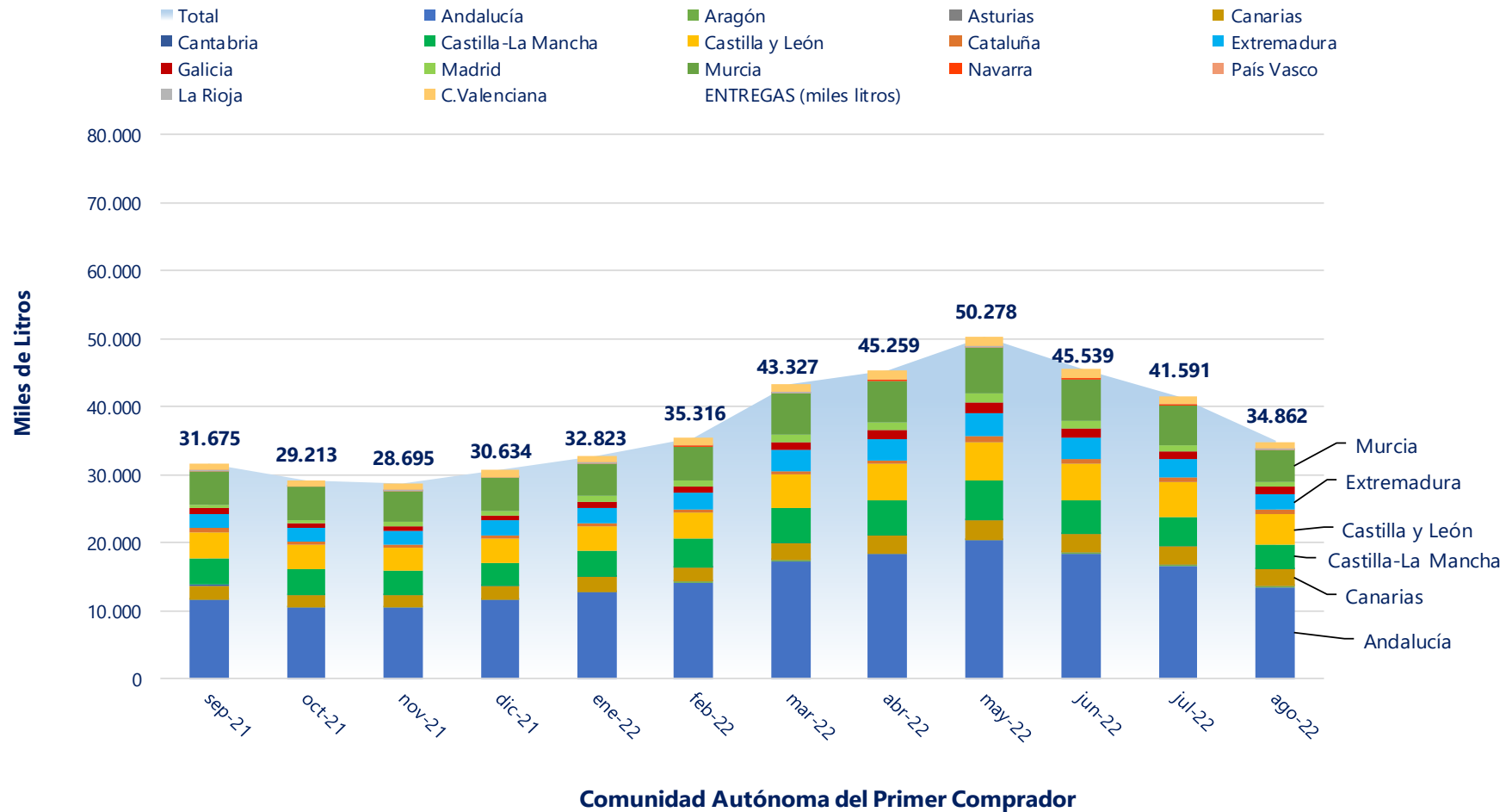

### 3. NÚMERO DE PRIMEROS COMPRADORES CON ENTREGAS DECLARADAS



#### LECHE DE CABRA - NÚMERO DE PRIMEROS COMPRADORES QUE HAN DECLARADO ENTREGAS

Fuente de datos AICA, elaboración SGPGYC

PERIODO	2021				2022							
CC.AA	SEP	OCT	NOV	DIC	ENE	FEB	MAR	ABR	MAY	JUN	JUL	AGO
Andalucía	67	68	67	67	65	65	67	67	67	67	65	63
Aragón	8	9	9	10	10	10	10	10	10	10	9	9
Asturias (P. de)	5	2	0	1	2	3	7	7	7	6	6	5
Baleares (Illes)	1	1	1	1	1	1	1	1	1	1	1	1
Canarias	31	32	31	32	34	35	35	35	34	35	33	31
Cantabria	12	12	8	7	6	9	11	13	13	13	13	12
Castilla-La Mancha	42	42	40	39	42	43	42	40	40	42	41	39
Castilla y León	31	31	30	30	29	31	31	31	31	30	30	31
Cataluña	38	36	33	32	32	32	33	33	34	35	33	28
Extremadura	35	34	35	35	36	36	37	36	37	38	38	37
Galicia	2	2	2	1	1	1	1	1	1	1	1	1
Madrid (C. de)	5	5	5	5	5	5	5	5	4	4	4	4
Murcia (R. de)	10	10	11	10	11	11	11	11	11	9	10	9
Navarra (C.F. de)	1	1	1	1	1	1	1	1	1	1	1	1
País Vasco	1	2	2	1	1	1	1	2	2	2	2	2
Rioja (La)	3	3	2	2	3	3	2	2	2	2	2	2
Valenciana (C.)	19	18	17	16	20	20	19	18	19	18	17	14
<b>Total</b>	<b>311</b>	<b>308</b>	<b>294</b>	<b>290</b>	<b>299</b>	<b>307</b>	<b>314</b>	<b>313</b>	<b>314</b>	<b>314</b>	<b>306</b>	<b>289</b>

## 4. VOLUMEN DE LECHE PRODUCIDA POR GANADEROS Y ENTREGADA (miles de litros)



### LECHE DE CABRA - VOLUMEN DE LECHE PRODUCIDA POR LOS GANADEROS (miles litros)

Fuente de datos AICA, elaboración SGPGYC

PERIODO	2021				2022								
	CC.AA	SEP	OCT	NOV	DIC	ENE	FEB	MAR	ABR	MAY	JUN	JUL	AGO
Andalucía		13.718,11	12.368,75	12.353,54	13.720,69	15.183,27	16.970,18	20.774,44	21.866,63	24.321,08	21.857,94	19.724,40	16.009,42
Aragón		89,55	68,30	54,39	49,40	47,29	54,42	69,63	70,09	88,13	93,72	61,53	57,56
Asturias (P. de)		129,98	138,45	107,62	106,81	100,63	84,38	116,23	135,97	168,38	141,53	147,89	142,70
Baleares (Illes)		4,05	2,42	1,65	1,48	2,46	2,98	3,75	1,95	2,57	1,36	1,46	2,59
Canarias		2.067,44	1.807,13	1.786,07	1.985,91	2.140,73	2.129,85	2.563,43	2.630,16	2.868,84	2.798,42	2.735,41	2.515,04
Cantabria		30,48	24,95	19,43	14,27	23,14	28,77	41,28	43,51	50,75	47,06	44,20	35,62
Castilla-La Mancha		5.499,41	4.983,91	4.766,51	4.907,43	5.253,59	5.579,74	6.765,82	7.052,99	7.729,11	7.009,99	6.461,80	5.727,97
Castilla y León		2.188,72	2.073,19	1.996,76	1.923,62	1.924,45	1.970,57	2.637,23	2.827,29	3.105,41	2.934,09	2.800,57	2.388,78
Cataluña		450,90	367,40	355,59	349,88	318,37	306,53	379,30	383,47	493,91	490,18	478,07	487,55
Extremadura		2.468,42	2.380,66	2.330,54	2.504,02	2.804,37	3.003,09	3.808,37	4.039,96	4.521,08	3.866,06	3.319,00	2.852,92
Galicia		5,22	4,29	5,37	5,03	2,68	2,50	3,06	6,21	9,56	9,01	8,59	6,24
Madrid (C. de)		398,62	372,42	352,96	354,34	345,07	351,17	411,59	440,18	490,88	455,79	429,34	364,29
Murcia (R. de)		3.693,47	3.762,17	3.670,97	3.817,74	3.750,85	3.927,92	4.660,56	4.648,56	5.198,56	4.711,34	4.379,27	3.358,74
Navarra (C.F. de)		28,70	23,64	26,22	21,70	35,26	31,61	45,66	40,51	45,10	43,38	42,53	37,16
País Vasco		28,98	28,24	34,40	40,41	38,86	39,41	53,73	61,30	66,77	62,57	51,35	42,50
Rioja (La)		95,71	78,14	86,33	76,62	77,00	72,68	124,77	139,46	150,69	139,29	134,88	123,09
Valenciana (C.)		767,20	721,16	739,01	743,76	760,46	743,96	847,15	855,24	950,89	859,85	760,42	700,11
Otros *		10,52	8,16	8,12	10,55	14,06	15,89	20,53	15,38	16,02	17,73	9,87	9,52
<b>Total</b>		<b>31.675</b>	<b>29.213</b>	<b>28.695</b>	<b>30.634</b>	<b>32.823</b>	<b>35.316</b>	<b>43.327</b>	<b>45.259</b>	<b>50.278</b>	<b>45.539</b>	<b>41.591</b>	<b>34.862</b>

\* Ganaderos de Portugal

# 5. GRÁFICO—VOLUMEN MENSUAL DE LECHE PRODUCIDA POR GANADEROS Y ENTREGADA



## LECHE DE CABRA - VOLUMEN DE LECHE PRODUCIDA POR GANADEROS Y ENTREGADA (miles de litros)

Fuente: datos AICA, elaboración SGPGYC

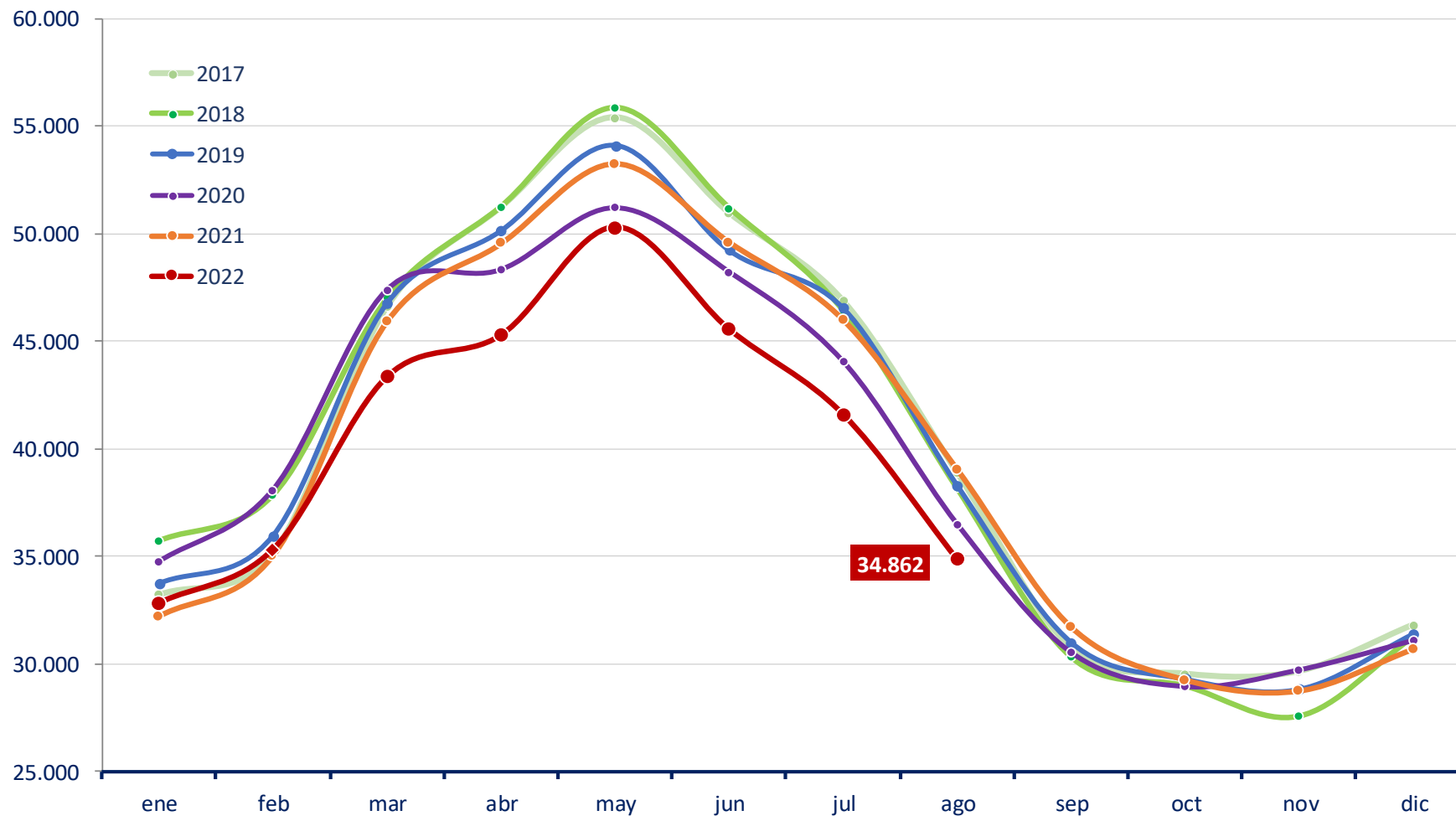



## 6. NÚMERO DE GANADEROS CON ENTREGAS



### LECHE DE CABRA - NÚMERO DE GANADEROS QUE HAN ENTREGADO LECHE A PRIMEROS COMPRADORES

Fuente de datos AICA, elaboración SGPGYC

PERIODO	2021				2022							
	SEP	OCT	NOV	DIC	ENE	FEB	MAR	ABR	MAY	JUN	JUL	AGO
<b>Andalucía</b>	2.381	2.263	2.255	2.259	2.313	2.364	2.411	2.433	2.440	2.418	2.359	2.299
<b>Aragón</b>	12	12	12	12	11	10	10	10	10	10	8	8
<b>Asturias (P. de)</b>	10	8	7	8	9	9	11	12	12	10	10	9
<b>Baleares (Illes)</b>	1	1	1	1	1	1	1	1	1	1	1	1
<b>Canarias</b>	320	298	288	292	305	316	318	318	317	315	318	308
<b>Cantabria</b>	10	9	8	7	6	7	9	11	11	11	11	11
<b>Castilla-La Mancha</b>	662	642	624	611	616	616	621	602	603	598	577	563
<b>Castilla y León</b>	282	275	271	262	263	265	271	274	276	275	274	270
<b>Cataluña</b>	65	61	59	59	54	58	60	60	57	56	57	54
<b>Extremadura</b>	541	507	503	523	544	561	587	594	603	591	545	514
<b>Galicia</b>	1	1	1	1	1	1	1	1	1	1	1	1
<b>Madrid (C. de)</b>	51	50	50	49	50	49	48	48	47	48	45	45
<b>Murcia (R. de)</b>	273	271	271	270	271	274	271	267	271	265	261	238
<b>Navarra (C.F. de)</b>	5	5	5	5	6	5	5	5	5	6	6	6
<b>País Vasco</b>	7	9	8	7	6	7	7	7	8	8	9	8
<b>Rioja (La)</b>	14	14	13	10	13	13	14	14	14	15	15	15
<b>Valenciana (C.)</b>	81	80	80	76	78	78	76	74	75	73	70	68
<b>Otros *</b>	1	1	1	1	1	1	1	1	1	1	1	1
<b>Total</b>	<b>4.717</b>	<b>4.507</b>	<b>4.457</b>	<b>4.453</b>	<b>4.548</b>	<b>4.635</b>	<b>4.722</b>	<b>4.732</b>	<b>4.752</b>	<b>4.702</b>	<b>4.568</b>	<b>4.419</b>

\* Ganaderos de Portugal

## 7. EVOLUCIÓN DEL PRECIO MEDIO DE LA LECHE PRODUCIDA Y ENTREGADA (€/L)



### LECHE DE CABRA -PRECIO MEDIO DE LA LECHE PRODUCIDA DECLARADA EN ENTREGAS (EUROS/LITRO)

Fuente de datos AICA, elaboración SGPGYC

PERIODO CC.AA	2021				2022							
	SEP	OCT	NOV	DIC	ENE	FEB	MAR	ABR	MAY	JUN	JUL	AGO
Andalucía	0,783	0,860	0,919	0,893	0,870	0,838	0,800	0,778	0,752	0,752	0,758	0,784
Aragón	0,898	0,921	0,977	0,987	0,993	0,985	0,934	0,939	0,924	0,868	0,920	0,958
Asturias (P. de)	0,793	0,879	0,824	0,830	0,860	0,810	0,804	0,765	0,722	0,720	0,727	0,742
Baleares (Illes)	0,650	0,729	0,833	0,846	0,790	0,690	0,548	0,589	0,579	0,548	0,577	0,568
Canarias	0,695	0,700	0,710	0,725	0,712	0,711	0,729	0,724	0,737	0,742	0,742	0,750
Cantabria	0,839	0,862	0,853	0,854	0,867	0,866	0,888	0,898	0,932	0,943	0,941	0,955
Castilla-La Mancha	0,806	0,886	0,948	0,931	0,904	0,879	0,843	0,802	0,770	0,760	0,770	0,793
Castilla y León	0,790	0,883	0,915	0,905	0,879	0,867	0,814	0,789	0,764	0,760	0,760	0,781
Cataluña	0,871	0,942	1,013	0,998	1,020	0,992	0,991	0,962	0,981	0,947	0,919	0,915
Extremadura	0,763	0,840	0,883	0,874	0,848	0,818	0,771	0,750	0,727	0,735	0,750	0,773
Galicia	0,790	0,840	0,849	0,860	0,860	0,900	1,020	0,920	0,830	0,900	0,910	1,070
Madrid (C. de)	0,784	0,859	0,922	0,925	0,896	0,875	0,815	0,792	0,781	0,757	0,749	0,769
Murcia (R. de)	0,825	0,890	0,961	0,961	0,938	0,914	0,868	0,845	0,818	0,816	0,813	0,834
Navarra (C.F. de)	0,746	0,825	0,837	0,818	0,957	0,824	0,768	0,779	0,749	0,752	0,745	0,745
País Vasco	0,762	0,866	0,876	0,833	0,805	0,829	0,818	0,818	0,796	0,775	0,795	0,800
Rioja (La)	0,774	0,840	0,892	0,864	0,854	0,831	0,813	0,822	0,805	0,796	0,818	0,818
Valenciana (C.)	0,816	0,888	0,962	0,953	0,929	0,909	0,884	0,850	0,820	0,811	0,815	0,834
<b>Total</b>	<b>0,788</b>	<b>0,860</b>	<b>0,915</b>	<b>0,899</b>	<b>0,875</b>	<b>0,848</b>	<b>0,812</b>	<b>0,787</b>	<b>0,763</b>	<b>0,762</b>	<b>0,768</b>	<b>0,790</b>

## 8. EVOLUCIÓN DEL PRECIO MEDIO LECHE PRODUCIDA Y ENTREGADA (€/Hgdo)



### LECHE DE CABRA -PRECIO MEDIO DE LA LECHE PRODUCIDA DECLARADA EN ENTREGAS (EUROS/HECTOGRADO)

Fuente de datos AICA, elaboración SGPGYC

PERIODO	2021				2022								
	CC.AA	SEP	OCT	NOV	DIC	ENE	FEB	MAR	ABR	MAY	JUN	JUL	AGO
Andalucía		9,20	9,34	9,39	9,41	9,34	9,34	9,27	9,34	9,43	9,64	9,84	9,94
Aragón		10,75	9,50	9,07	9,42	10,33	10,66	10,39	11,08	11,33	11,22	11,94	11,97
Asturias (P. de)		10,31	10,52	9,56	9,56	9,51	9,34	9,25	9,22	9,31	9,64	9,97	10,08
Baleares (Illes)		0,00	7,10	7,10	7,10	7,10	7,10	6,28	7,10	7,10	7,10	7,11	7,10
Canarias		7,63	7,39	7,22	7,54	7,59	7,74	7,96	8,11	8,57	8,66	8,68	8,59
Cantabria		10,00	8,97	9,18	9,63	9,90	10,03	10,85	11,05	11,94	11,71	12,20	11,89
Castilla-La Mancha		9,38	9,48	9,47	9,52	9,53	9,58	9,54	9,50	9,52	9,67	10,01	10,08
Castilla y León		9,60	9,76	9,52	9,55	9,50	9,51	9,32	9,47	9,58	9,76	10,05	10,19
Cataluña		11,00	10,82	10,68	10,50	10,75	10,88	11,37	11,56	12,51	12,45	12,36	12,30
Extremadura		8,83	8,99	8,99	8,97	9,07	9,04	8,86	9,01	9,12	9,34	9,71	9,83
Galicia		10,01	9,95	9,99	9,94	9,98	10,04	9,95	10,03	10,01	10,00	10,11	12,53
Madrid (C. de)		9,19	9,49	9,45	9,50	9,40	9,47	9,21	9,34	9,44	9,45	9,72	9,76
Murcia (R. de)		9,59	9,69	9,71	9,76	9,75	9,75	9,70	9,76	9,86	10,09	10,34	10,51
Navarra (C.F. de)		8,51	8,39	8,28	8,39	9,89	8,80	8,90	9,43	9,61	9,75	9,82	9,59
País Vasco		9,41	9,38	9,35	9,34	9,32	9,67	9,55	9,78	10,00	10,16	10,38	10,77
Rioja (La)		9,07	9,00	8,65	8,82	9,04	9,07	8,94	9,76	10,04	10,28	10,53	10,45
Valenciana (C.)		9,45	9,45	9,46	9,53	9,47	9,51	9,62	9,60	9,69	9,91	10,17	10,27
<b>Total</b>		<b>9,20</b>	<b>9,31</b>	<b>9,30</b>	<b>9,34</b>	<b>9,31</b>	<b>9,33</b>	<b>9,27</b>	<b>9,34</b>	<b>9,46</b>	<b>9,65</b>	<b>9,88</b>	<b>9,96</b>

## 9. DETALLE MENSUAL: Intercambios entre CCAA— ganaderos con entregas



### LECHE DE CABRA - INTERCAMBIOS ENTRE CCAA - GANADEROS CON DECLARACIONES DE ENTREGAS

Mes en curso - Fuente de datos AICA, elaboración SGPGYC

Comunidad Autónoma	Total Ganaderos	% sobre total	Con entregas misma CC.AA	% sobre ganaderos CC.AA	Con entregas fuera CC.AA	% sobre ganaderos CC.AA
Andalucía	2.299	52,04	1.848	80,38	461	20,05
Aragón	8	0,18	8	100,00	0	0,00
Asturias (P. de)	9	0,20	3	33,33	6	66,67
Baleares (Illes)	1	0,02	1	100,00	0	0,00
Canarias	308	6,97	308	100,00	0	0,00
Cantabria	11	0,25	11	100,00	1	9,09
Castilla-La Mancha	563	12,74	342	60,75	224	39,79
Castilla y León	270	6,11	257	95,19	14	5,19
Cataluña	54	1,22	54	100,00	0	0,00
Extremadura	514	11,63	407	79,18	109	21,21
Galicia	1	0,02	0	0,00	1	100,00
Madrid (C. de)	45	1,02	7	15,56	38	84,44
Murcia (R. de)	238	5,39	173	72,69	70	29,41
Navarra (C.F. de)	6	0,14	1	16,67	5	83,33
País Vasco	8	0,18	2	25,00	7	87,50
Rioja (La)	15	0,34	13	86,67	2	13,33
Valenciana (C.)	68	1,54	51	75,00	20	29,41
<b>Total</b>	<b>4.418</b>	<b>100,00</b>	<b>3.486</b>	<b>78,90</b>	<b>958</b>	<b>21,68</b>

\* 1 ganadero de Portugal, no contabilizado; y 26 ganaderos con entregas dentro y fuera de su comunidad.

## 10. DETALLE MENSUAL: Intercambios entre CCAA—volumen entregado



LECHE DE CABRA - INTERCAMBIOS ENTRE CCAA - VOLUMEN EN DECLARACIONES DE ENTREGAS (litros)  
Mes en curso - Fuente de datos AICA, elaboración SGPGYC

Comunidad Autónoma	Litros producidos	% sobre total	Litros entregados misma CC.AA	% sobre total CC.AA	Litros entregados distinta CC.AA	% sobre total CC.AA
Andalucía	16.009.417	45,94	12.597.239	78,69	3.412.178	21,31
Aragón	57.563	0,17	57.563	100,00	0	0,00
Asturias (P. de)	142.702	0,41	3.739	2,62	138.963	97,38
Baleares (Illes)	2.585	0,01	2.585	100,00	0	0,00
Canarias	2.515.044	7,22	2.515.044	100,00	0	0,00
Cantabria	35.623	0,10	31.116	87,35	4.507	12,65
Castilla-La Mancha	5.727.969	16,43	2.903.269	50,69	2.824.700	49,31
Castilla y León	2.388.780	6,85	2.244.898	93,98	143.882	6,02
Cataluña	487.547	1,40	487.547	100,00	0	0,00
Extremadura	2.852.916	8,19	2.140.995	75,05	711.921	24,95
Galicia	6.237	0,02	0	0,00	6.237	100,00
Madrid (C. de)	364.286	1,05	40.348	11,08	323.938	88,92
Murcia (R. de)	3.358.744	9,64	2.345.434	69,83	1.013.310	30,17
Navarra (C.F. de)	37.159	0,11	10.151	27,32	27.008	72,68
País Vasco	42.497	0,12	7.069	16,63	35.428	83,37
Rioja (La)	123.089	0,35	104.090	84,56	18.999	15,44
Valenciana (C.)	700.109	2,01	397.320	56,75	302.789	43,25
<b>Total</b>	<b>34.852.267</b>	<b>100,00</b>	<b>25.888.407</b>	<b>74,28</b>	<b>8.963.860</b>	<b>25,72</b>

\* 9.519 litros de ganadero de Portugal, no contabilizados.

# 11. DETALLE: VOLUMEN DE PRODUCCIÓN ACUMULADA EN ENTREGAS DURANTE ESTE AÑO



## LECHE DE CABRA - VOLUMEN DE ENTREGAS ACUMULADO DURANTE ESTE AÑO (litros)

Fuente de datos AICA, elaboración SGPGYC

Comunidad Autónoma	Litros producidos	% sobre total	Litros entregados misma CC.AA	% sobre total CC.AA	Litros entregados distinta CC.AA	% sobre total CC.AA
<b>Andalucía</b>	156.707.355	47,65	123.497.889	78,81	33.209.466	21,19
<b>Aragón</b>	542.371	0,16	479.807	88,46	62.564	11,54
<b>Asturias (P. de)</b>	1.037.695	0,32	52.857	5,09	984.838	94,91
<b>Baleares (Illes)</b>	19.098	0,01	19.098	100,00	0	0,00
<b>Canarias</b>	20.381.877	6,20	20.381.877	100,00	0	0,00
<b>Cantabria</b>	314.336	0,10	280.564	89,26	33.772	10,74
<b>Castilla-La Mancha</b>	51.580.995	15,68	27.816.567	53,93	23.764.428	46,07
<b>Castilla y León</b>	20.588.376	6,26	19.390.967	94,18	1.197.409	5,82
<b>Cataluña</b>	3.337.376	1,01	3.325.618	99,65	11.758	0,35
<b>Extremadura</b>	28.214.843	8,58	20.520.964	72,73	7.693.879	27,27
<b>Galicia</b>	47.848	0,01	0	0,00	47.848	100,00
<b>Madrid (C. de)</b>	3.288.306	1,00	279.472	8,50	3.008.834	91,50
<b>Murcia (R. de)</b>	34.635.805	10,53	25.562.401	73,80	9.073.404	26,20
<b>Navarra (C.F. de)</b>	321.200	0,10	108.155	33,67	213.045	66,33
<b>País Vasco</b>	416.497	0,13	40.987	9,84	375.510	90,16
<b>Rioja (La)</b>	961.855	0,29	799.334	83,10	162.521	16,90
<b>Valenciana (C.)</b>	6.478.066	1,97	3.787.797	58,47	2.690.269	41,53
<b>Total</b>	<b>328.873.899</b>	<b>100,00</b>	<b>246.344.354</b>	<b>74,91</b>	<b>82.529.545</b>	<b>25,09</b>

\* 118.989 litros de ganadero de Portugal, no contabilizados.

## 12. RESUMEN—DATOS GENERALES—COMPARACIÓN CON EL AÑO ANTERIOR



### LECHE DE CABRA - DATOS GENERALES - COMPARATIVA CON EL AÑO ANTERIOR

Fuente de datos AICA, elaboración SGPGYC

Mes	ENE	FEB	MAR	ABR	MAY	JUN	JUL	AGO	SEP	OCT	NOV	DIC
<b>Nº decl. 2021</b>	292	291	306	316	314	313	309	308	311	308	294	290
<b>Nº decl. 2022</b>	299	307	314	313	314	314	306	289	-	-	-	-
<b>Variación (%)</b>	2,40	5,50	2,61	-0,95	0,00	0,32	-0,97	-6,17	-	-	-	-
<b>Producción 2021 (miles litros)</b>	32.179,57	35.010,99	45.906,66	49.528,34	53.241,89	49.588,77	45.977,74	39.017,73	31.675,48	29.213,37	28.695,48	30.633,64
<b>Producción 2022 (miles litros)</b>	32.822,54	35.315,64	43.326,52	45.258,87	50.277,70	45.539,30	41.590,54	34.861,79	-	-	-	-
<b>Variación (%)</b>	2,00	0,87	-5,62	-8,62	-5,57	-8,17	-9,54	-10,65	-	-	-	-
<b>Nº gan 2021</b>	4.774	4.924	5.023	5.094	5.114	5.085	5.025	4.905	4.717	4.507	4.457	4.453
<b>Nº gan 2022</b>	4.548	4.635	4.722	4.732	4.752	4.702	4.568	4.419	-	-	-	-
<b>Variación (%)</b>	-4,73	-5,87	-5,99	-7,11	-7,08	-7,53	-9,09	-9,91	-	-	-	-
<b>Precio medio €/litro 2021</b>	0,824	0,778	0,751	0,730	0,718	0,714	0,719	0,733	0,788	0,860	0,915	0,899
<b>Precio medio €/litro 2022</b>	0,875	0,848	0,812	0,787	0,763	0,762	0,768	0,790	-	-	-	-
<b>Variación (%)</b>	6,19	9,00	8,12	7,81	6,27	6,72	6,82	7,78	-	-	-	-
<b>Precio medio €/Hº 2021</b>	8,62	8,60	8,62	8,77	8,85	8,95	9,08	9,13	9,20	9,31	9,30	9,34
<b>Precio medio €/Hº 2022</b>	9,31	9,33	9,27	9,34	9,46	9,65	9,88	9,96	-	-	-	-
<b>Variación (%)</b>	8,00	8,49	7,54	6,50	6,89	7,82	8,81	9,09	-	-	-	-



**Para más información:**

[MINISTERIO DE AGRICULTURA, PESCA Y ALIMENTACIÓN](#)

[SECTORES GANADEROS](#)

[OVINO Y CAPRINO DE LECHE](#)