

PRECIOS COYUNTURALES



SEMANA 42 – 2021
Del 18 al 24 de octubre



SUBSECRETARÍA

Subdirección General de Análisis, Coordinación y Estadística

sgapc@mapama.es

<https://www.mapa.gob.es/es/estadistica/temas/>

Publicación elaborada por la
Subsecretaría
Subdirección General de Análisis, Coordinación y Estadística

**MINISTERIO
DE AGRICULTURA, PESCA
Y ALIMENTACIÓN**

© Ministerio de Agricultura, Pesca y Alimentación
Secretaría General Técnica
Centro de Publicaciones
Catálogo de Publicaciones de la Administración General del Estado:
<https://cpage.mpr.gob.es/>

N.I.P.O.: 003190900

Se permite la utilización, copia o reproducción de los datos de este Boletín siempre que se cite expresamente su procedencia.

Índice:

	PÁGINA
PRECIOS MEDIOS NACIONALES.....	4
PRECIOS MEDIOS NACIONALES DE PRODUCTOS AGRÍCOLAS.....	4 - 6
PRECIOS MEDIOS NACIONALES DE PRODUCTOS GANADEROS.....	7 - 8
PRECIOS EN MERCADOS REPRESENTATIVOS DE CEREALES, VINOS Y ACEITES.....	9
PRECIOS MEDIOS EN MERCADOS REPRESENTATIVOS DE CEREALES.....	9 - 11
PRECIOS MEDIOS EN MERCADOS REPRESENTATIVOS DE VINOS.....	12
PRECIOS MEDIOS EN MERCADOS REPRESENTATIVOS DE ACEITES.....	13
PRECIOS DE PRODUCCIÓN DE FRUTAS Y HORTALIZAS EN EL MERCADO INTERIOR.....	14
PRECIOS DE PRODUCCIÓN EN EL MERCADO INTERIOR: FRUTAS.....	14
PRECIOS DE PRODUCCIÓN EN EL MERCADO INTERIOR: PRODUCTOS HORTÍCOLAS.....	16 - 17
PRECIOS REPRESENTATIVOS DE PRODUCTOS GANADEROS.....	18
PRECIOS REPRESENTATIVOS DE PRODUCTOS GANADEROS: BOVINO.....	18
PRECIOS REPRESENTATIVOS DE PRODUCTOS GANADEROS: OVINO.....	19
PRECIOS REPRESENTATIVOS DE PRODUCTOS GANADEROS: PORCINO.....	20 - 21



1. PRECIOS MEDIOS NACIONALES

1.1. PRECIOS MEDIOS NACIONALES DE PRODUCTOS AGRÍCOLAS

1.1.1. Precios Medios Nacionales de Cereales, Arroz, Oleaginosas, Tortas, Proteicos, Vinos y Aceites.					
PRODUCTOS AGRÍCOLAS (especificaciones)		Semana 41 11-17/10 2021	Semana 42 18-24/10 2021	Variación semanal euros	Variación semanal %
CEREALES					
(1)	Trigo blando panificable (C/t)	266,94	276,86	9,92	3,72
(1)	Trigo duro (C/t)	525,53	525,53	0,00	0,00
(1)	Cebada pienso (C/t)	256,54	271,02	14,48	5,64
(1)	Cebada malta (C/t)	257,15	272,29	15,14	5,89
(1)	Maíz grano (C/t)	269,79	271,62	1,83	0,68
ARROZ					
(2)	Arroz cáscara japónica (C/t)	352,32	353,67	1,35	0,38
(2)	Arroz cáscara indica (C/t)	354,35	359,42	5,07	1,43
(3)	Arroz blanco japónica (C/t)	644,32	656,34	12,02	1,87
(3)	Arroz blanco indica (C/t)	608,40	612,62	4,22	0,69
(3)	Arroz blanco vaporizado (C/t)	670,99	667,12	-3,87	-0,58
(3)	Arroz partido (C/t)	345,50	368,57	23,07	6,68
SEMILLAS OLEAGINOSAS					
(4)	Pipa de girasol convencional (C/t)	524,24	531,25	7,01	1,34
(4)	Pipa de girasol alto oleico (C/t)	529,64	539,37	9,73	1,84
(4)	Colza (C/t)	468,73	472,77	4,04	0,86
TORTAS DE GIRASOL Y SOJA					
(9)	Torta de girasol. 34%-36% proteína (C/t)	273,29	273,57	0,28	0,10
(9)	Torta de soja. 44%-47% proteína (C/t)	401,14	403,95	2,81	0,70
PROTEICOS					
(10)	Alfalfa. Balas 1ª Cat. 16,5%-18% proteína (C/t)	198,39	199,40	1,01	0,51
(10)	Alfalfa. Pellets estándar. 14%-16% proteína (C/t)	181,77	181,92	0,15	0,08
(4)	Guisantes secos (C/t)	290,51	294,02	3,51	1,21
(2)	Lentejas (C/t)	604,80	613,75	8,95	1,48
(2)	Habas secas (C/t)	323,22	323,98	0,76	0,24
(2)	Garbanzos (C/t)	665,70	662,85	-2,85	-0,43
VINOS					
(5)	Vino blanco sin DOP/IGP (C/hectolitro)	31,53	32,65	1,12	3,55
(5)	Vino tinto sin DOP/IGP, 12 p. color (C/hectolitro)	39,16	38,19	-0,97	-2,48
ACEITE DE OLIVA Y ORUJO					
(6)	Aceite de oliva virgen extra < 0,8º (C/100 kg)	319,55	321,86	2,31	0,72
(6)	Aceite de oliva virgen, de 0,8º a 2º (C/100 kg)	299,17	298,39	-0,78	-0,26
(6)	Aceite de oliva lampante > 2º (C/100 kg)	287,00	285,36	-1,64	-0,57
(7)	Aceite de oliva refinado (C/100 kg)	294,35	294,02	-0,33	-0,11
(8)	Aceite de orujo de oliva crudo (C/100 kg)	112,60	111,37	-1,23	-1,09
(7)	Aceite de orujo de oliva refinado (C/100 kg)	157,57	155,07	-2,50	-1,59
ACEITE DE GIRASOL					
(7)	Aceite de girasol refinado convencional (C/100 kg)	136,15	146,36	10,21	7,50
(7)	Aceite de girasol refinado alto oleico (C/100 kg)	148,02	152,39	4,37	2,95
ACEITE DE SOJA					
(7)	Aceite refinado de soja (C/100 kg)	140,24	144,03	3,80	2,71
ACEITUNA DE MESA					
(11)	Aceituna de mesa, media de variedades (C/100 kg)	68,35	69,67	1,32	1,93
(11)	Variedad Gordal (C/100 kg)	120,00	120,00	0,00	0,00
(11)	Variedad Hojiblanca (C/100 kg)	57,87	58,07	0,20	0,35
(11)	Variedad Manzanilla (C/100 kg)	79,80	81,40	1,60	2,01

Posición comercial:

(1) Salida de almacén cargado o entregado al transformador después de intermediario; (2) Granel sobre almacén agricultor/cooperativa
(3) Salida granel industria; (4) Almacén comprador mayorista; (5) Salida bodega; (6) Salida almazara; (7) Salida industria refinadora
(8) Salida industria extractora; (9) Salida industria mouturadora; (10) Salida industria deshidratadora; (11) Entrada a entamadora

COMENTARIOS DE MERCADO

• **CEREALES** (▲): Se mantienen las alzas en las cotizaciones del conjunto de los cereales, destacando las variaciones de más del 5% en la cebada (5,89% en la **cebada malta** y 5,64% en la **cebada pienso**). El precio del **trigo blando panificable** subió un 3,72% y el del **trigo duro** no cambió respecto al notificado la semana previa. Incremento del 0,68% en el precio semanal del **maíz grano**.

• **ARROZ** (▲▼): Al igual que la semana pasada, comportamientos dispares en la evolución de los precios del arroz, con subidas del 6,68% en el **arroz partido**, del 1,87% en el **arroz blanco japónica**, del 1,43% en el **arroz cáscara indica**, del 0,69% en el **arroz blanco indica** y del 0,38% en el **arroz cáscara japónica**. Por su parte, en el **arroz blanco vaporizado** se registra una bajada del -0,58%.

• **SEMILLAS OLEAGINOSAS** (▲): Los precios de la **pipa de girasol** continúan al alza (1,34% en la convencional y 1,84% en la alto oleico). Subida del 0,86% en el precio semanal de la **colza**.

• **TORTAS DE GIRASOL Y SOJA** (▲): Leve subida del 0,10% en el precio semanal de la **torta de girasol** y del 0,70% en la **torta de soja**.

• **PROTEICOS** (▲=▼): Esta semana se recogen subidas del 1,48% en el precio de la **lenteja**, del 1,21% en el **guisante seco** y del 0,51% en las **balas de alfalfa**. Más leves son las variaciones anotadas en las **habas secas** (0,24%) y en los **pellets de alfalfa** (0,08%). Los precios de los **garbanzos** registran un descenso semanal del -0,43%.

• **VINOS** (▲▼): El precio del **vino blanco sin DOP/IGP** registró una subida del 3,55%. En el lado opuesto se encuentra la variación anotada en el precio del **vino tinto sin DOP/IGP**, con una bajada del -2,48%.

• **ACEITE DE OLIVA Y ORUJO** (▲▼): Esta semana sólo se anotan subidas de precios en el aceite de **oliva virgen extra <0,8º** (0,72%) y bajadas en el resto de aceites de oliva (-0,26% en el **aceite de oliva virgen de 0,8º a 2º**, -0,57% en el **lampante >2º**, -0,11% en el **refinado**, -1,09% en el de **orujo de oliva crudo** y -1,59% en el de **orujo de oliva refinado**).

• **ACEITE DE GIRASOL** (▲): Importantes subidas en las cotizaciones del **aceite de girasol refinado convencional** (7,50%) y en el de **girasol refinado alto oleico** (2,95%).

• **ACEITE DE SOJA** (▲): Subida del 2,71%.

• **ACEITUNA DE MESA** (▲=): Subida media del 1,93% en el precio de la aceituna de mesa, destacando el 2,01% de revalorización anotado en la variedad **Manzanilla**.

1.1.2. Precios Medios Nacionales en Origen de Frutas y Hortalizas					
PRODUCTOS AGRÍCOLAS (especificaciones)		Semana 41 11/10-17/10 2021	Semana 42 18/10-24/10 2021	Variación semanal euros	Variación semanal %
FRUTAS					
(1)	Clementina (€/100 kg)	40,31	38,35	-1,96	-4,86%
(1)	Limón (€/100 kg)	45,06	39,15	-5,91	-13,11%
(1)	Mandarina (€/100 kg)	31,99	31,59	-0,40	-1,25%
(1)	Naranja Grupo Navel (€/100 kg)	18,66	17,87	-0,79	-4,24%
(1)	Naranja Navelina (€/100 kg)*	18,63	17,88	-0,75	-4,03%
(1)	Satsuma (€/100 kg)	23,97	21,83	-2,14	-8,94%
(1)	Manzana Fuji (€/100 kg)*	72,11	65,89	-6,22	-8,63%
(1)	Manzana Gala (€/100 kg)*	51,29	51,31	0,01	0,03%
(1)	Manzana Golden (€/100 kg)*	51,08	48,03	-3,05	-5,98%
(1)	Manzana Granny Smith (€/100 kg)*	52,33	52,98	0,65	1,24%
(1)	Manzana Red Delicious y demás var. rojas (€/100 kg)*	64,28	58,58	-5,70	-8,87%
(1)	Pera Blanquilla (€/100 kg)	65,00	64,93	-0,07	-0,11%
(1)	Pera Conferencia (€/100 kg)	70,96	70,96	0,00	0,00%
(1)	Ciruela (€/100 kg)	120,00	120,00	0,00	0,00%
(1)	Melocotón carne amarilla (€/100 kg)*	99,32	102,05	2,74	2,76%
(1)	Nectarina carne amarilla (€/100 kg)*	75,00	75,00	0,00	0,00%
(1)	Aguacate (€/100 kg)	210,06	127,06	-83,00	-39,51%
(1)	Caqui (€/100 kg)	30,95	31,87	0,92	2,97%
(1)	Granada (€/100 kg)	57,99	62,88	4,89	8,43%
(1)	Higo (€/100 kg)	190,30	206,85	16,55	8,69%
(1)	Plátano (€/100 kg)*	50,93	62,94	12,01	23,58%
(1)	Uva de mesa con semillas (€/100 kg)	75,00	82,50	7,50	10,00%
HORTALIZAS					
(1)	Acelga (€/100kg)	68,84	69,80	0,96	1,40%
(1)	Ajo seco (€/100kg)	130,97	130,98	0,01	0,01%
(1)	Alcachofa (€/100kg)	136,51	143,98	7,47	5,47%
(1)	Berenjena (€/100 kg)	31,26	23,54	-7,72	-24,70%
(1)	Brócoli (€/100 kg)	43,40	44,26	0,86	1,98%
(1)	Calabacín (€/100 kg)	26,55	35,01	8,46	31,86%
(1)	Cebolla (€/100 kg)	12,79	12,56	-0,23	-1,78%
(1)	Champiñón (€/100kg)	172,05	171,97	-0,09	-0,05%
(1)	Coliflor (€/100 kg)	57,78	62,71	4,93	8,53%
(1)	Col-repollo de hoja lisa (€/100kg)	39,12	49,66	10,54	26,94%
(1)	Escarola (€/100 ud)	45,29	45,29	0,00	0,00%
(1)	Judía verde tipo plana (€/100 kg)	126,98	139,87	12,89	10,15%
(1)	Lechuga Romana (€/100 ud)	27,57	27,66	0,09	0,34%
(1)	Melón Piel de Sapo (€/100 kg)	26,07	25,07	-1,00	-3,84%
(1)	Pepino (€/100 kg)	44,79	46,17	1,38	3,08%
(1)	Pimiento verde tipo italiano (€/100 kg)	50,35	43,03	-7,33	-14,55%
(1)	Puerro (€/100 kg)	49,60	50,25	0,66	1,32%
(1)	Sandía (€/100 kg)	14,00	13,11	-0,89	-6,34%
(1)	Tomate cereza (€/100 kg)*	141,79	127,58	-14,21	-10,02%
(1)	Tomate racimo (€/100 kg)*	81,77	74,58	-7,20	-8,80%
(1)	Tomate redondo liso (€/100 kg)*	73,24	57,46	-15,78	-21,55%
(1)	Zanahoria (€/100 kg)	17,83	17,83	0,00	0,00%
(1)	Patata (€/100 kg)	28,03	26,24	-1,80	-6,40%

Posición comercial:

(1) Granel: En árbol, finca, almacén agricultor, alhóndiga, lonja, etc. En cítricos y uva de mesa, los precios se dan "en árbol" y "en cepa" respectivamente. Los precios del plátano, por las peculiaridades de su comercialización, son estimados a partir de las cotizaciones obtenidas y contrastadas por la organización de productores (OP), en la posición comercial "venta en verde al madurador".

*Precios notificados a la Comisión Europea (art. 11 y anexo I.5.c del Reglamento de Ejecución (UE) 2017/1185).

COMENTARIOS DE MERCADO

• **CÍTRICOS (▼):** Bajadas generalizadas esta semana en todos los productos en seguimiento del sector: el **limón** (-13,11 %) –afectado en buena medida por el paso a considerar el Fino «todo limón» de Murcia–, la **satsuma** (-8,94 %) –tras la entrada de la variedad Owari, menos cotizada–, la **clementina** (-4,86 %) –que acusa también la presencia en los mercados de nuevas variedades– y la **naranja grupo Navel** (-4,24 %) –en niveles en torno a un 25 % por debajo de los registrados la pasada campaña en las mismas fechas–.

• **FRUTA DE PEPITA (▼):** La **manzana Golden** (-5,98 %) vuelve a los valores de hace dos semanas y bajan también significativamente las **rojas** (-8,87 %) y la **Fuji** (-8,63 %). Muy estables las **peras**, con precios medios claramente por encima de los valores de la temporada anterior a estas alturas.

• **FRUTA DE HUESO (▲):** Nuevo incremento del **melocotón de carne amarilla** (2,76 %), cuyo valor en este final de campaña viene ya determinado en gran medida desde Teruel. Sin variaciones en **ciruela**.

• **OTRAS FRUTAS (▲▼):** Sigue mejorando el precio medio del **plátano** (23,58 %), en un marco de demanda activa que va absorbiendo la oferta, creciente pero moderada, según se informa desde la Comunidad Autónoma de Canarias. Se mantiene el proceso de desplazamiento de mercados, a estas alturas de campaña, desde Canarias hacia la costa tropical andaluza –con precios inferiores–, que propicia una fuerte bajada de la cotización media del **aguacate** (-39,51 %). Al alza el resto de productos del apartado, destacando la subida **uva de mesa con semillas** (10 %) a medida que se extiende la comercialización en origen de las variedades tardías.

• **HORTALIZAS (▲▼):** Continúa la escalada del **calabacín** (31,86 %), que lidera por segunda semana consecutiva la clasificación de hortalizas con subidas relativas más sobresalientes. Del resto de productos cuyas cotizaciones medias se incrementan, solo la **judía verde plana** (10,15 %) supera apenas el 10 %. Cabe comentar el caso del **pepino** (3,08 %), con las variedades lisas claramente a la baja y las rugosas significativamente al alza. Los descensos más importantes se observan, de nuevo, en **berenjena** (-24,7 %) y, esta vez, en **tomate redondo liso** (-21,55 %) que pierde lo ganado la semana anterior. Se mantienen los procesos de desplazamiento de zonas productivas, anunciados desde comienzo de mes, con las consiguientes variaciones de sus precios medios en **col-repollo de hoja lisa** (26,94 %) y **patata** (-6,40 %).

1.1.3. Precios Medios Nacionales de Productos Agrícolas: Gráficos

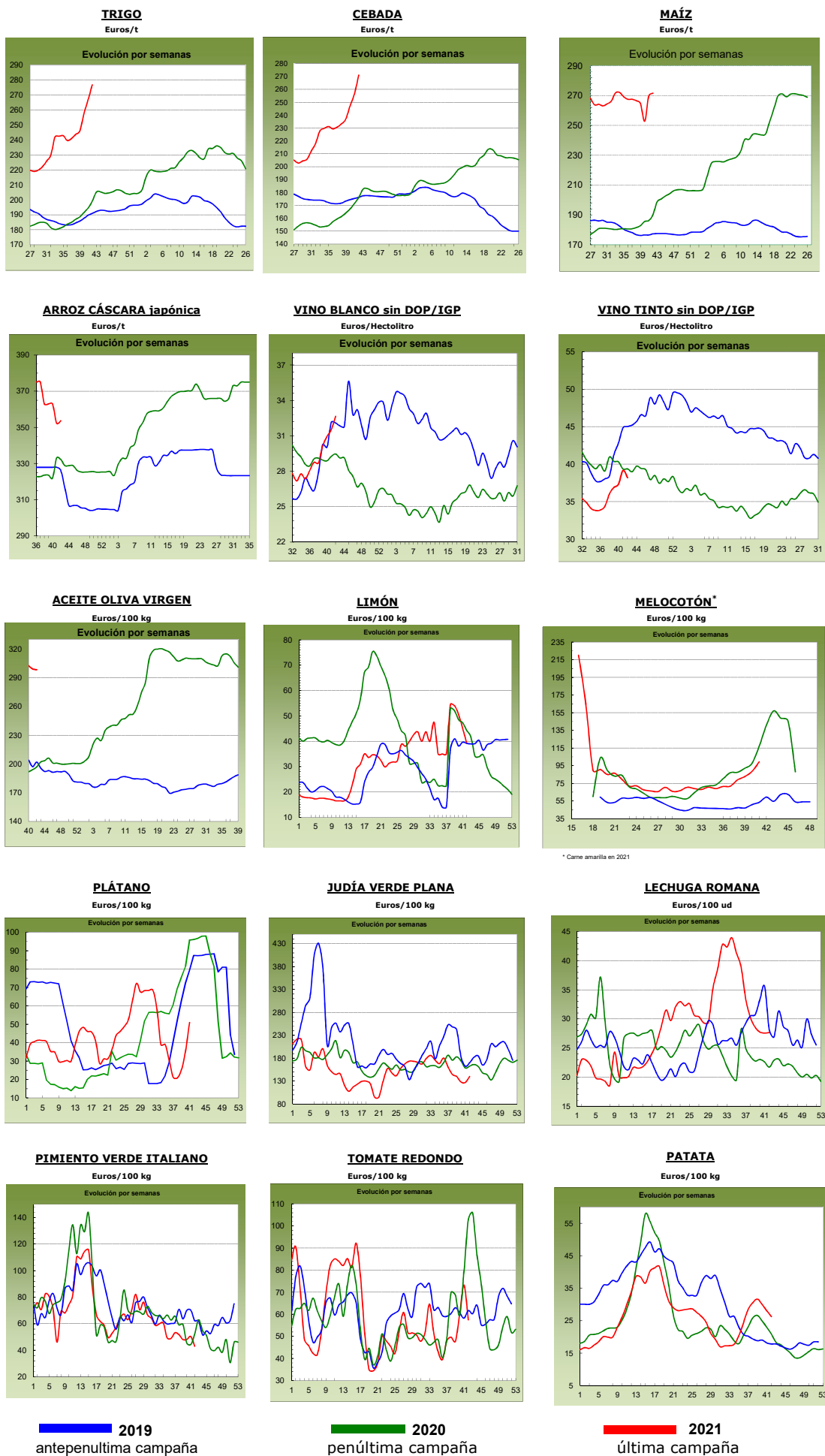

1.2. PRECIOS MEDIOS NACIONALES DE PRODUCTOS GANADEROS

1.2.1. Precios Medios Nacionales de Productos Ganaderos				
PRODUCTOS GANADEROS (especificaciones)	Semana 41 11-17/10 2021	Semana 42 18-24/10 2021	Variación semanal euros	Variación semanal %
VACUNO				
(1) Ternera, 180-300 kilos (€/100 kg canal)	385,06	389,02	3,96	1,03
(1) Machos de 12 a 24 meses (Clase R) (€/100 kg canal)	387,84	398,49	10,65	2,75
(1) Animales de 8 a 12 meses (Clase R) (€/100 kg canal)	406,49	408,13	1,64	0,40
(1) Bovino vivo, conjunto categorías (€/100 kg vivo)	201,65	203,92	2,27	1,13
CORDERO				
(1) Corderos 9-19 kilos (€/100 kg canal)	735,74	750,00	14,26	1,94
(1) Corderos 12-16 kilos (€/100 kg canal)	700,05	712,87	12,82	1,83
(1) Corderos Ligeros (12-13 kilos) (€/100 kg canal)	707,52	719,16	11,64	1,65
(1) Corderos Pesados (13-16 kilos) (€/100 kg canal)	692,59	706,58	13,99	2,02
PORCINO				
(1) Porcino >60% magro (Clase S) (€/100 kg canal)	139,51	135,76	-3,75	-2,69
(1) Porcino 60-55% magro (Clase E) (€/100 kg canal)	134,85	130,50	-4,35	-3,23
(1) Porcino 55-50% magro (Clase U) (€/100 kg canal)	135,32	131,66	-3,66	-2,70
(1) Porcino 50-45% magro (Clase R) (€/100 kg canal)	127,48	123,78	-3,70	-2,90
(1) Lechon 20 kg (€/unidad)	24,10	23,63	-0,47	-1,95
POLLO				
(2) Pollo, media de canales del 83% y 65% rdto. (€/100 kg canal)	156,84	156,84	0,00	0,00
(2) Pollo P10 (83% rdto.) (€/100 kg canal)	147,67	147,67	0,00	0,00
(2) Pollo P90 (65% rdto.) (€/100 kg canal)	157,54	157,54	0,00	0,00
HUEVOS				
(3) Huevos Tipo Jaula, media Clase L y M (€/100 kg)	104,90	105,65	0,75	0,71
(3) Huevos Tipo Jaula - Clase L (€/docena)	0,85	0,85	0,00	0,00
(3) Huevos Tipo Jaula - Clase M (€/docena)	0,74	0,74	0,00	0,00
CONEJO				
(4) Conejo 1,8-2,2 kilo, vivo (€/100 kg)	199,94	206,63	6,69	3,35
LECHE Y PRODUCTOS LÁCTEOS				
(6) Suero de leche en polvo (€/100 kg)	99,53	101,84	2,31	2,32
(6) Mantequilla sin sal (formato 25 kg) (€/100 kg)	453,41	480,90	27,49	6,06
(5) Leche cruda de vaca (€/100 litros). Fuente: INFOLAC	Precio agosto 2021: 32,82 €/100 litros			
MIEL				
(7) Miel multifloral a granel (€/100 kg)	Precio septiembre 2021: 343,39 €/100 kg			

Posición comercial:

- (1) Entrada matadero; (2) Salida muelle matadero; (3) Salida muelle centro de embalaje; (4) Salida granja;
 (5) Precio pagado al ganadero; (6) Precio franco fábrica sin impuestos ni costes; (7) Venta a la industria o mayorista

COMENTARIOS DE MERCADO

- **VACUNO** (▲): Precios al alza en las **canales de vacuno** (1,03% en las terneras, 2,75% en los machos 12-24 meses y 0,40% en los animales 8-12 meses). Los precios de los **animales vivos** (▲) aumentan esta semana un 1,13%.
- **OVINO** (▲): Nueva subida en los precios de las **canales de corderos** (1,86% de media en sus diferentes clasificaciones).
- **PORCINO** (▼): Las cotizaciones de las **canales de porcino de capa blanca** mantienen, una semana más, la tendencia descendente que se viene registrando desde julio (-2,88% esta semana de media en sus diferentes clasificaciones). Sigue el descenso de precios de **porcinos cebados** vivos en todo el territorio nacional. Nueva bajada en los precios semanales del **lechón base 20 kg** (▼) (-1,95%).
- **POLLOS** (=): Sin variaciones semanales en las cotizaciones de las **canales de pollo**.
- **HUEVOS** (=): Esta semana, precios estables en todos los tipos y clases.
- **CONEJO** (▲): Subida del 3,35% semanal en el precio del **conejo vivo de granja**.
- **PRODUCTOS LÁCTEOS**: El **suero de leche en polvo** (▲) anota una subida del 2,32% en su precio semanal. Subida del 6,06% en el precio de la **mantequilla sin sal** (▲).
- **MIEL**: En el mes de septiembre se registró un descenso del -1,65% en el precio de la **miel multifloral a granel** (▼).

1.2.2. Precios Medios Nacionales de Productos Ganaderos: Gráficos

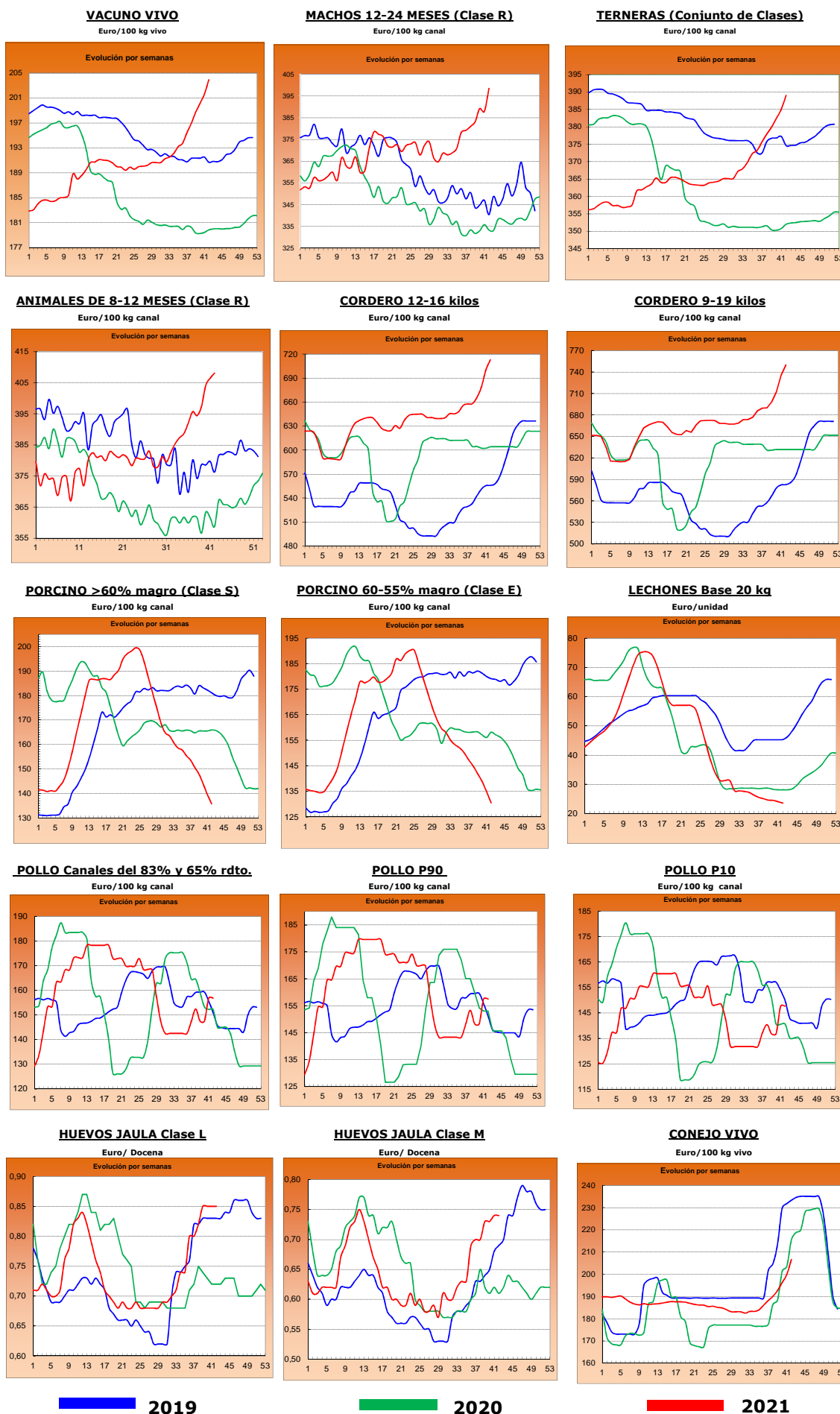

2.- PRECIOS EN MERCADOS REPRESENTATIVOS DE CEREALES, ALFALFA, ARROZ, VINOS, ACEITES Y SEMILLA DE GIRASOL

2.1. PRECIOS EN MERCADOS REPRESENTATIVOS DE CEREALES, ALFALFA Y ARROZ

2.1.1. Precios Medios en Mercados Representativos: Trigo y Alfalfa

Precios en Euro/Tonelada

REGLAMENTO (UE) 2017/1185 DE LA COMISION. Artículo 11, Anexo I. 1. (trigo); Artículo 12 (a), Anexo II.2 (alfalfa)

TRIGO: Salida de almacén cargado o entregado al transformador después de intermediario. Mercancia nacional y/o importada.

ALFALFA: Salida industria deshidratadora

PRODUCTO	MERCADO REPRESENTATIVO	Semana 41 11-17/10	Semana 42 18-24/10	Variación €
Trigo Blando Panificable	Albacete	267,00	275,40	8,40
	Ávila	258,00	285,00	27,00
	Barcelona	289,00	299,00	10,00
	Burgos	263,60	274,80	11,20
	Cádiz	285,00	285,00	0,00
	Ciudad Real	224,00	225,00	1,00
	Cuenca	255,00	265,00	10,00
	Guadalajara	267,80	284,00	16,20
	Huesca	278,00	283,00	5,00
	León	265,60	275,20	9,60
	Lérida	270,00	290,00	20,00
	Madrid	270,00	290,00	20,00
	Murcia	285,00	290,00	5,00
	Navarra	272,00	284,00	12,00
	Palencia	265,80	269,40	3,60
	Pontevedra	285,00	295,00	10,00
	Salamanca	258,60	280,60	22,00
	Segovia	264,00	273,60	9,60
	Sevilla	285,00	285,00	0,00
	Soria	265,40	274,00	8,60
Tarragona	286,00	291,00	5,00	
Toledo	259,00	262,00	3,00	
Valladolid	260,00	273,80	13,80	
Zamora	263,60	273,60	10,00	
Zaragoza	279,00	283,00	4,00	
Trigo Duro	Cádiz	530,00	530,00	0,00
	Córdoba	520,00	520,00	0,00
	Sevilla	530,00	530,00	0,00
	Toledo	452,00	460,00	8,00
	Zaragoza	520,00	520,00	0,00
Alfalfa Balas	Albacete	195,00	195,00	0,00
	Huesca	210,00	210,00	0,00
	Lérida	192,50	196,50	4,00
	Navarra	196,00	200,00	4,00
	Palencia	168,00	168,00	0,00
	Toledo	215,00	215,00	0,00
	Zaragoza	203,00	203,00	0,00
Alfalfa Pellets	Albacete	182,00	182,00	0,00
	Huesca	190,50	190,50	0,00
	Lérida	186,00	186,00	0,00
	Navarra	185,00	188,00	3,00
	Palencia	192,00	192,00	0,00
	Toledo	198,00	198,00	0,00
	Zaragoza	168,67	168,67	0,00

2.1.2. Precios Medios en Mercados Representativos: Cebada

Precios en Euro/Tonelada

REGLAMENTO (UE) 2017/1185 DE LA COMISION. Artículo 11, Anexo I. 1.

Salida de almacén cargado o entregado al transformador después de intermediario. Mercancía nacional y/o importada.

PRODUCTO	MERCADO REPRESENTATIVO	Semana 41 11-17/10	Semana 42 18-24/10	Variación €
Cebada Pienso	Albacete	251,40	268,80	17,40
	Ávila	250,00	275,00	25,00
	Burgos	255,00	270,00	15,00
	Cádiz	275,00	275,00	0,00
	Ciudad Real	255,20	265,20	10,00
	Córdoba	265,00	275,00	10,00
	La Coruña	270,00	290,00	20,00
	Cuenca	255,00	273,00	18,00
	Granada	260,00	280,00	20,00
	Guadalajara	256,00	270,00	14,00
	Huesca	257,00	265,00	8,00
	León	260,00	278,00	18,00
	Lérida	255,00	270,00	15,00
	Murcia	270,00	285,00	15,00
	Palencia	260,00	265,00	5,00
	Salamanca	255,00	279,00	24,00
	Segovia	262,00	272,00	10,00
	Soria	252,00	270,00	18,00
	Teruel	258,00	265,00	7,00
	Toledo	249,80	266,40	16,60
Valladolid	250,00	270,00	20,00	
Zamora	260,00	278,00	18,00	
Zaragoza	258,00	265,00	7,00	
Cebada Malta	Burgos	253,60	269,20	15,60
	Ciudad Real	258,40	270,00	11,60
	Guadalajara	260,00	274,00	14,00
	Huesca	--	270,00	--
	Madrid	265,00	280,00	15,00
	Palencia	255,00	264,40	9,40
	Salamanca	254,80	272,00	17,20
	Segovia	257,60	271,20	13,60
	Soria	253,80	269,20	15,40
	Teruel	262,00	278,00	16,00
	Toledo	260,00	280,00	20,00
	Valladolid	251,80	271,80	20,00
	Zamora	257,20	273,60	16,40
Zaragoza	262,00	278,00	16,00	

2.1.3. Precios Medios en Mercados Representativos: Maíz y Arroz

Precios en Euro/Tonelada

REGLAMENTO (UE) 2017/1185 DE LA COMISION. Artículo 11, Anexo I. 1. Cereales y 2 Arroz

Maíz grano: precios salida de almacén cargado. Mercancía nacional y/o importada.

Arroz cáscara precios salida almacén agricultor o en cooperativa, y arroz blanco precios salida industria

PRODUCTO	MERCADO REPRESENTATIVO	Semana 41 11-17/10	Semana 42 18-24/10	Variación €
Maiz Grano	Albacete	274,60	278,00	3,40
	Badajoz	269,00	269,00	0,00
	Cáceres	269,00	269,00	0,00
	Ciudad Real	271,60	271,80	0,20
	Córdoba	265,00	275,00	10,00
	La Coruña	279,00	279,00	0,00
	Gerona	273,00	275,00	2,00
	Huesca	262,00	267,00	5,00
	León	276,00	274,60	-1,40
	Lérida	267,00	270,00	3,00
	Madrid	273,00	285,00	12,00
	Navarra	270,00	270,00	0,00
	Pontevedra	279,00	279,00	0,00
	Salamanca	277,20	277,20	0,00
	Sevilla	280,00	280,00	0,00
	Toledo	269,80	280,00	10,20
	Valladolid	269,00	274,60	5,60
Zamora	274,60	272,20	-2,40	
Zaragoza	262,00	267,00	5,00	
Arroz cáscara (Indica)	Badajoz	350,00	350,00	0,00
	Cáceres	350,00	350,00	0,00
	Cádiz	348,00	348,00	0,00
	Sevilla	358,00	366,00	8,00
	Tarragona	342,00	355,00	13,00
	Valencia	355,00	355,00	0,00
Arroz cáscara (Japónica)	Badajoz	359,00	359,00	0,00
	Huesca	380,00	380,00	0,00
	Sevilla	365,00	371,00	6,00
	Tarragona	332,50	332,50	0,00
	Valencia	355,00	355,00	0,00
	Zaragoza	373,90	373,90	0,00
Arroz blanco (Indica)	Sevilla	607,50	611,00	3,50
	Valencia	630,00	630,00	0,00
Arroz blanco (Japónica)	Sevilla	636,00	636,00	0,00
	Tarragona	652,50	687,50	35,00
	Valencia	660,00	660,00	0,00
Arroz blanco vaporizado	Valencia	631,50	631,50	0,00
Arroz partido	Badajoz	375,00	375,00	0,00
	Sevilla	302,13	341,06	38,94
	Tarragona	392,50	420,00	27,50
	Valencia	383,00	383,00	0,00

2.2. PRECIOS EN MERCADOS REPRESENTATIVOS DE VINOS

R. EJECUCIÓN (UE) 2017/1185 DE LA COMISION. Artículo 11, Anexo II. 3.

En €/hectólitro, salida bodega, a granel, pago al contado sin I. V. A.

PRODUCTO	MERCADO REPRESENTATIVO	Semana 41 11-17/10	Semana 42 18-24/10	Variación €
Vino Blanco sin DOP/IPG	Albacete	39,70	41,33	1,63
	Badajoz	40,34	41,63	1,29
	Ciudad Real	30,89	32,40	1,51
	Cuenca	26,87	27,87	1,00
	Toledo	23,98	24,76	0,78
Vino Tinto sin DOP / IPG	Precio de vino tinto referido al producto de 12 puntos de color			
	Albacete	35,98	37,46	1,48
	Badajoz	59,51	57,94	-1,57
	Ciudad Real	32,48	34,19	1,71
	Cuenca	40,19	38,34	-1,85
	Murcia	36,97	35,18	-1,79
	Toledo	32,74	34,05	1,31
	Valencia	38,51	40,28	1,77

2.3. PRECIOS EN MERCADOS REPRESENTATIVOS DE ACEITES Y SEMILLAS DE GIRASOL

Aceites. Precios salida almazara/orujera/refinadora, en €/100 kg, sin I.V.A. Rgto. 2017/1185. Art.11. Anexo I.3.
Semilla de girasol. Precios en almacén del comprador mayorista, en €/100 kg, sin I.V.A. Rgto 2017/1185. Art. 8

PRODUCTO Y ESPECIFICACIONES	MERCADO REPRESENTATIVO	Semana 41 11-17/10	Semana 42 18-24/10	Variación €
ACEITE DE OLIVA VIRGEN EXTRA Menos de 0,8°	Albacete	320,00	318,00	-2,00
	Almería	328,46	328,46	0,00
	Badajoz	343,50	348,67	5,17
	Cádiz	318,00	321,00	3,00
	Ciudad Real	316,00	323,50	7,50
	Córdoba	314,00	316,00	2,00
	Cuenca	310,80	310,00	-0,80
	Granada	320,00	320,00	0,00
	Huelva	335,00	320,00	-15,00
	Jaén	315,00	315,62	0,62
	Málaga	319,00	321,00	2,00
	Sevilla	327,00	328,20	1,20
	Tarragona	335,00	335,00	0,00
	Toledo	323,00	326,00	3,00
ACEITE DE OLIVA VIRGEN De 0,8° a 2°	Albacete	303,00	300,00	-3,00
	Badajoz	316,67	317,17	0,50
	Cádiz	298,00	300,00	2,00
	Ciudad Real	302,50	300,00	-2,50
	Córdoba	296,50	296,50	0,00
	Cuenca	290,50	292,50	2,00
	Granada	298,50	296,00	-2,50
	Huelva	315,00	315,00	0,00
	Jaén	299,00	298,16	-0,84
	Málaga	295,00	295,00	0,00
	Sevilla	298,50	298,50	0,00
	Tarragona	310,00	310,00	0,00
	Toledo	303,00	302,50	-0,50
ACEITE DE OLIVA LAMPANTE Más de 2°	Albacete	285,00	283,00	-2,00
	Badajoz	286,25	284,17	-2,08
	Cádiz	280,00	280,00	0,00
	Ciudad Real	287,50	287,50	0,00
	Córdoba	286,00	283,00	-3,00
	Cuenca	280,00	285,00	5,00
	Granada	288,00	288,00	0,00
	Huelva	290,00	290,00	0,00
	Jaén	287,50	286,16	-1,34
	Málaga	285,00	285,00	0,00
	Sevilla	294,50	294,50	0,00
	Tarragona	272,50	272,50	0,00
	Toledo	285,50	286,50	1,00
	ACEITE DE OLIVA REFINADO	Córdoba	295,50	295,50
Jaén		290,50	286,00	-4,50
Sevilla		296,00	296,00	0,00
Tarragona		294,75	293,75	-1,00
ACEITE DE ORUJO DE OLIVA CRUDO		Córdoba	115,25	113,25
	Jaén	111,52	111,52	0,00
	Málaga	112,25	112,25	0,00
	Sevilla	111,00	111,00	0,00
	Tarragona	115,00	115,00	0,00
	Toledo	110,00	110,00	0,00
ACEITE DE ORUJO DE OLIVA REFINADO	Sevilla	157,50	155,50	-2,00
PIPA DE GIRASOL Alto oleico	Centro	521,94	530,11	8,17
	Norte	527,54	536,83	9,29
	Sur	535,65	546,6	10,96
PIPA DE GIRASOL Convencional	Centro	517,8	524,88	7,08
	Norte	525,02	529,46	4,44
	Sur	526,53	536,29	9,76

3. PRECIOS DE PRODUCCIÓN DE FRUTAS Y HORTALIZAS EN EL MERCADO INTERIOR

3.1. PRECIOS DE PRODUCCIÓN EN EL MERCADO INTERIOR FRUTAS

3.1.1. Precios de Producción de Frutas en el Mercado Interior:												
Precios diarios y Precios Medios Ponderados Semanales en mercados representativos provinciales.												
Precios a la salida del centro de acondicionamiento de productos seleccionados, embalados y, en su caso, en palés (€/100 kg peso neto)												

CÍTRICOS

PRODUCTO	MERCADO	VARIEDAD O TIPO	CAT.	CALIBRE	DIA/MES							PMPS
					18/10	19/10	20/10	21/10	22/10	23/10	24/10	
CLEMANTINA	Castellón	Arrufatina	I	1X-3	100,39	98,77	97,23	98,34	98,20	92,10	--	98,40
	Valencia	Arrufatina	I	1X-3	96,65	98,80	98,80	89,89	90,96	96,57	116,83	95,76
	Castellón	Clemenrubi/PRI23	I	1X-3	117,48	116,78	116,78	116,78	116,78	--	--	116,98
	Valencia	Clemenrubi/PRI23	I	1X-3	123,49	149,60	149,60	142,03	149,60	--	150,50	145,46
	Valencia	Clemensoon	I	1X-3	106,72	120,65	120,65	120,65	120,65	--	--	113,67
	Castellón	Clemenules	I	1X-3	100,00	100,00	100,00	100,84	100,49	--	--	100,50
	Valencia	Loretina	I	1X-3	98,00	98,00	82,47	98,00	98,00	--	--	87,44
	Castellón	Marisol	I	1X-3	78,91	78,91	79,12	78,91	78,91	--	--	78,96
	Valencia	Marisol	I	1X-3	81,66	86,57	86,74	86,74	86,09	--	94,52	85,96
	Castellón	Oronules	I	1X-3	106,53	102,20	116,85	98,98	85,80	90,42	--	101,97
	Valencia	Oronules	I	1X-3	114,60	134,64	130,68	128,69	137,58	93,81	116,67	124,39
	Huelva	Todas las variedades	I	1X-3	88,00	88,00	88,00	88,00	88,00	--	--	88,00
	Sevilla	Todas las variedades	I	1X-3	80,00	80,00	80,00	80,00	80,00	--	--	80,00
LIMÓN	Alicante	Fino	I	3-4	89,92	91,91	90,92	90,91	89,92	--	--	90,72
	Málaga	Fino	I	3-4	103,74	102,74	103,68	101,79	103,72	--	--	103,12
	Murcia	Fino	I	3-4	95,00	94,00	94,00	96,00	95,00	--	--	94,80
MANDARINA	Almería	Todas las variedades	I	1-2	72,00	72,00	72,00	72,00	72,00	--	--	72,00
NARANJA	Castellón	Navelina	I	3-6	89,76	89,76	77,18	89,76	82,25	63,71	--	81,79
	Sevilla	Navelina	I	3-6	50,00	50,00	50,00	50,00	50,00	--	--	50,00
	Valencia	Navelina	I	3-6	68,83	78,52	78,52	73,86	78,52	--	--	71,75
SATSUMA	Valencia	Clausellina/Okitsu	I	1X-3	58,02	58,56	58,64	58,58	58,11	58,37	--	58,38
	Valencia	Primosole	I	1X-3	--	--	--	--	78,78	--	--	78,78
	Tarragona	Todas las variedades	I	1X-3	96,00	96,00	96,00	96,00	96,00	--	--	96,00

FRUTAS DE PEPITA

PRODUCTO	MERCADO	VARIEDAD O TIPO	CAT.	CALIBRE	DIA/MES							PMPS
					18/10	19/10	20/10	21/10	22/10	23/10	24/10	
MANZANA	Gerona	Fuji	I	65-80	121,42	121,42	121,42	121,42	121,42	--	--	121,42
	Navarra	Fuji	I	65-80	88,00	--	88,00	88,00	88,00	--	--	88,00
	Gerona	Golden Delicious	I	65-80	104,90	104,90	104,90	104,90	104,90	--	--	104,90
	Huesca	Golden Delicious	I	65-80	75,00	75,00	75,00	75,00	75,00	--	--	75,00
	León	Golden Delicious	I	65-80	70,00	70,00	70,00	70,00	70,00	--	--	70,00
	Lérida	Golden Delicious	I	65-80	68,66	71,34	70,21	71,63	70,34	--	--	70,40
	Navarra	Golden Delicious	I	65-80	78,00	--	78,00	78,00	78,00	--	--	78,00
	Zaragoza	Golden Delicious	I	65-80	84,67	63,62	87,46	--	--	--	--	75,56
	Gerona	Granny Smith	I	65-80	88,44	88,44	88,44	88,44	88,44	--	--	88,44
	Lérida	Granny Smith	I	65-80	64,50	64,50	64,50	64,50	64,50	--	--	64,50
	Zaragoza	Granny Smith	I	65-80	--	92,09	92,11	--	--	--	--	92,10
	Gerona	Red Delicious	I	65-80	93,81	93,81	93,81	93,81	93,81	--	--	93,81
	Zaragoza	Reineta	I	65-80	90,13	76,74	92,96	--	--	--	--	91,18
	Gerona	Royal Gala	I	65-80	90,25	90,25	90,25	90,25	90,25	--	--	90,25
	Lérida	Royal Gala	I	65-80	64,50	64,50	64,50	64,50	64,50	--	--	64,50
	Zaragoza	Royal Gala	I	65-80	94,21	85,06	92,82	--	--	--	--	91,40
	PERA	Lérida	Blanquilla	I	55-60	92,54	96,29	110,58	109,39	100,50	--	--
Navarra		Blanquilla	I	55-60	86,00	--	86,00	86,00	86,00	--	--	86,00
Zaragoza		Blanquilla	I	55-60	112,34	95,68	98,83	--	--	--	--	105,19
La Rioja		Conferencia	I	55-60	100,00	100,00	100,00	100,00	100,00	--	--	100,00
León		Conferencia	I	55-60	85,00	85,00	85,00	85,00	85,00	--	--	85,00
Lérida		Conferencia	I	55-60	89,71	89,24	89,00	89,99	89,00	--	--	89,36
Navarra		Conferencia	I	55-60	98,00	--	98,00	98,00	98,00	--	--	98,00
Zaragoza		Conferencia	I	55-60	93,53	93,53	93,53	--	--	--	--	93,53
Lérida		Ercolini	I	50-60	--	--	--	--	84,00	--	--	84,00
Lérida		Limonera	I	60-65	96,10	96,04	96,26	96,55	96,20	--	--	96,23
Zaragoza		Limonera	I	60-65	107,67	110,00	102,84	--	--	--	--	106,01
Lérida		Williams	I	65-75+	--	71,35	--	71,36	--	--	--	71,35

FRUTAS DE HUESO

PRODUCTO	MERCADO	VARIEDAD O TIPO	CAT.	CALIBRE	DIA/MES							PMPS
					18/10	19/10	20/10	21/10	22/10	23/10	24/10	
MELOCOTÓN	Teruel	Pulpa Amarilla	I	A/B	216,87	216,87	216,87	216,87	216,87	--	--	216,87

OTRAS FRUTAS

PRODUCTO	MERCADO	VARIEDAD O TIPO	CAT.	CALIBRE	DIA/MES							PMPS
					18/10	19/10	20/10	21/10	22/10	23/10	24/10	
UVA DE MESA	Murcia	Apirenas rojas	I	-	205,00	210,00	205,00	200,00	205,00	--	--	205,19
	Alicante	D.ª María	I	-	133,61	133,61	133,61	133,61	133,61	--	--	133,61
	Alicante	Moscatel Italia embolsada (Ideal)	I	-	131,70	131,70	131,70	131,70	131,70	--	--	131,70
	Alicante	Red Globe	I	-	134,12	134,12	134,12	134,12	134,12	--	--	134,12

3.1.2. Precios de Producción de Frutas en el Mercado Interior: Precios Medios Ponderados Semanales Nacionales

Referencia: Reglamento Delegado (UE) 2017/891 de la Comisión, de 13 de marzo (DOUE de 25 de mayo). Art. 55 y Anexo VI
Precios a la salida del centro de acondicionamiento de productos seleccionados, embalados y, en su caso, en palés (€/100kg peso neto)

CÍTRICOS

PRODUCTO	MERCADO	VARIEDAD O TIPO	CAT.	CALIBRE	PRECIO MEDIO PONDERADO SEMANAL NACIONAL Semana 42- 2021: 18/10 - 24/10
CLEMENTINA	ESPAÑA	Todas las variedades	I	1X-3	106,95
LIMÓN	ESPAÑA	Todas las variedades	I	3-4	94,07
MANDARINA	ESPAÑA	Todas las variedades	I	1-2	72,00
NARANJA	ESPAÑA	Navelina	I	3-6	66,02
SATSUMA	ESPAÑA	Todas las variedades	I	1X-3	60,80

FRUTAS DE PEPITA

PRODUCTO	MERCADO	VARIEDAD O TIPO	CAT.	CALIBRE mm	PRECIO MEDIO PONDERADO SEMANAL NACIONAL Semana 42- 2021: 18/10 - 24/10
MANZANA	ESPAÑA	Fuji	I	65/80	111,89
	ESPAÑA	Golden delicious	I	65/80	83,65
	ESPAÑA	Granny Smith	I	65/80	71,36
	ESPAÑA	Red Delicious y demás Var. Rojas	I	65/80	93,81
	ESPAÑA	Gala	I	65/80	67,48
PERA	ESPAÑA	Blanquilla	I	55/60	100,95
	ESPAÑA	Conferencia	I	60/65+	92,33
	ESPAÑA	Williams	I	65-75+	71,35

FRUTAS DE HUESO

PRODUCTO	MERCADO	VARIEDAD O TIPO	CAT.	CALIBRE	PRECIO MEDIO PONDERADO SEMANAL NACIONAL Semana 42- 2021: 18/10 - 24/10
MELOCOTÓN	ESPAÑA	Pulpa Amarilla	I	A/B	216,87

OTRAS FRUTAS

PRODUCTO	MERCADO	VARIEDAD O TIPO	CAT.	CALIBRE	PRECIO MEDIO PONDERADO SEMANAL NACIONAL Semana 42- 2021: 18/10 - 24/10
UVA DE MESA	ESPAÑA	Todas las variedades con pepitas	I	-	133,54
	ESPAÑA	Todas las variedades sin pepitas	I	-	205,19

3.2. PRECIOS DE PRODUCCIÓN EN EL MERCADO INTERIOR: PRODUCTOS HORTÍCOLAS

3.2.1. Precios de Producción de Hortalizas en el Mercado Interior:
Precios diarios y Precios Medios Ponderados Semanales en mercados representativos provinciales.

Precios a la salida del centro de acondicionamiento de productos seleccionados, embalados y, en su caso, en palés (C/100 kg peso neto)

HORTALIZAS

PRODUCTO	MERCADO	VARIEDAD O TIPO	CAT.	CALIBRE	DIA/MES								
					18/10	19/10	20/10	21/10	22/10	23/10	24/10	PMPS	
ACELGA	La Coruña	Todos los tipos y variedades	-	-	150,00	150,00	150,00	150,00	150,00	150,00	--	--	150,00
	Lugo	Todos los tipos y variedades	-	-	200,00	200,00	200,00	200,00	200,00	200,00	--	--	200,00
	Navarra	Todos los tipos y variedades	-	-	88,00	--	88,00	88,00	88,00	88,00	--	--	88,00
	Orense	Todos los tipos y variedades	-	-	155,00	155,00	155,00	155,00	155,00	155,00	--	--	155,00
	Pontevedra	Todos los tipos y variedades	-	-	150,00	150,00	150,00	150,00	150,00	150,00	--	--	150,00
AJO	Tarragona	Todos los tipos y variedades	-	-	63,75	63,75	63,75	63,75	63,75	63,75	--	--	63,75
	Ciudad Real	Blanco	-	50-60 mm	200,00	200,00	200,00	200,00	200,00	200,00	--	--	200,00
	Cuenca	Blanco	-	50-60 mm	208,00	208,00	208,00	208,00	208,00	208,00	--	--	208,00
	Toledo	Blanco	-	50-60 mm	212,00	212,00	212,00	212,00	212,00	212,00	--	--	212,00
	Albacete	Morado	-	50-80 mm	195,00	195,00	195,00	195,00	195,00	195,00	--	--	195,00
	Ciudad Real	Morado	-	50-80 mm	220,00	220,00	220,00	220,00	220,00	220,00	--	--	220,00
	Córdoba	Morado	-	50-80 mm	210,00	210,00	210,00	210,00	210,00	210,00	--	--	210,00
	Cuenca	Morado	-	50-80 mm	245,50	245,50	245,50	245,50	245,50	245,50	--	--	245,50
	Toledo	Morado	-	50-80 mm	240,00	240,00	240,00	240,00	240,00	240,00	--	--	240,00
	Albacete	Primavera	-	50-60 mm	137,50	137,50	137,50	137,50	137,50	137,50	--	--	137,50
	Ciudad Real	Primavera	-	50-60 mm	180,00	180,00	180,00	180,00	180,00	180,00	--	--	180,00
	Córdoba	Primavera	-	50-60 mm	191,32	191,32	191,32	191,32	191,32	191,32	--	--	191,32
	Cuenca	Primavera	-	50-60 mm	190,00	190,00	190,00	190,00	190,00	190,00	--	--	190,00
	Toledo	Primavera	-	50-60 mm	199,00	199,00	199,00	199,00	199,00	199,00	--	--	199,00
BERENJENA	Almería	Todos los tipos y variedades	-	-	39,00	35,12	29,41	25,22	28,00	28,00	--	--	33,86
	Málaga	Todos los tipos y variedades	-	-	70,00	70,00	70,00	70,00	70,00	70,00	--	--	70,00
BRÓCOLI	Murcia	--	-	-	78,71	80,84	75,19	75,19	78,71	78,71	--	--	77,76
CALABACÍN	Almería	Todas las variedades	-	14-21 g	92,00	61,00	60,00	44,00	55,00	55,00	--	--	61,04
	Barcelona	Todas las variedades	-	14-21 g	55,00	55,00	55,00	55,00	55,00	55,00	--	--	55,00
	Málaga	Todas las variedades	-	14-21 g	50,00	50,00	50,00	50,00	50,00	50,00	--	--	50,00
CALABAZA	Murcia	Cacahuete	-	-	31,80	31,80	31,80	31,80	30,74	30,74	--	--	31,57
CEBOLLA	Albacete	Todos los tipos y variedades	-	-	20,60	20,60	20,60	20,60	20,60	20,60	--	--	20,60
	Ávila	Todos los tipos y variedades	-	-	10,00	10,00	10,00	10,00	10,00	10,00	--	--	10,00
	Burgos	Todos los tipos y variedades	-	-	18,00	18,00	18,00	18,00	18,00	18,00	--	--	18,00
	Ciudad Real	Todos los tipos y variedades	-	-	32,00	31,00	30,00	30,00	29,00	29,00	--	--	30,40
	Cuenca	Todos los tipos y variedades	-	-	23,00	23,00	23,00	23,00	23,00	23,00	--	--	23,00
	Lérida	Todos los tipos y variedades	-	-	23,55	23,55	23,55	23,55	23,55	23,55	--	--	23,55
	Murcia	Todos los tipos y variedades	-	-	26,40	28,00	26,40	24,80	26,40	26,40	--	--	26,38
	Segovia	Todos los tipos y variedades	-	-	28,00	28,00	28,00	28,00	28,00	28,00	--	--	28,00
	Toledo	Todos los tipos y variedades	-	-	21,00	21,00	22,00	22,00	22,00	22,00	--	--	21,60
	Valladolid	Todos los tipos y variedades	-	-	20,00	20,00	20,00	20,00	20,00	20,00	--	--	20,00
	CHAMPIÑÓN	Albacete	Cerrado	-	30-65 mm	197,50	197,50	197,50	197,50	197,50	197,50	--	--
Cuenca		Cerrado	-	30-65 mm	183,57	183,57	183,57	183,57	183,57	183,57	--	--	183,57
La Rioja		Cerrado	-	30-65 mm	235,50	235,50	235,50	235,50	235,50	235,50	--	--	235,50
Navarra		Cerrado	-	30-65 mm	250,00	--	250,00	250,00	250,00	250,00	--	--	250,00
COLIFLOR	Barcelona	Todos los tipos y variedades	-	-	76,00	76,00	76,00	76,00	76,00	76,00	--	--	76,00
	Granada	Todos los tipos y variedades	-	-	92,08	92,08	92,08	92,08	92,08	92,08	--	--	92,08
	La Rioja	Todos los tipos y variedades	-	-	50,00	50,00	50,00	50,00	50,00	50,00	--	--	50,00
	Toledo	Todos los tipos y variedades	-	-	120,00	120,00	123,50	124,50	124,50	124,50	--	--	122,50
COL-REPOLLO	Málaga	Hoja lisa	-	-	33,00	33,00	33,00	33,00	33,00	33,00	--	--	33,00
	Barcelona	Todos los tipos y variedades	-	-	56,14	56,14	56,14	56,14	56,14	56,14	--	--	56,14
	La Coruña	Todos los tipos y variedades	-	-	170,00	170,00	170,00	170,00	170,00	170,00	--	--	170,00
	León	Todos los tipos y variedades	-	-	35,00	35,00	35,00	35,00	35,00	35,00	--	--	35,00
	Lugo	Todos los tipos y variedades	-	-	200,00	200,00	200,00	200,00	200,00	200,00	--	--	200,00
	Orense	Todos los tipos y variedades	-	-	50,00	50,00	50,00	50,00	50,00	50,00	--	--	50,00
	Pontevedra	Todos los tipos y variedades	-	-	170,00	170,00	170,00	170,00	170,00	170,00	--	--	170,00
	Segovia	Todos los tipos y variedades	-	-	44,00	44,00	44,00	44,00	44,00	44,00	--	--	44,00
	Toledo	Todos los tipos y variedades	-	-	91,00	91,00	91,00	91,00	91,00	91,00	--	--	91,00
ESCAROLA	Murcia	Todos los tipos y variedades	-	-	148,00	150,00	152,00	155,00	158,00	158,00	--	--	153,17
	Segovia	Todos los tipos y variedades	-	-	45,00	45,00	45,00	45,00	45,00	45,00	--	--	45,00

Precios a la salida del centro de acondicionamiento de productos seleccionados, embalados y, en su caso, en palés (€/100 kg peso neto)

HORTALIZAS (continuación)

PRODUCTO	MERCADO	VARIEDAD O TIPO	CAT.	CALIBRE	DÍA/MES							PMPS	
					18/10	19/10	20/10	21/10	22/10	23/10	24/10		
JUDÍA VERDE	Almería	Plana	-	-	230,50	215,52	205,00	216,33	228,50	--	--	219,00	
	Barcelona	Plana	-	-	293,70	293,70	293,70	293,70	293,70	--	--	293,70	
	Granada	Plana	-	-	266,00	233,00	224,00	241,00	228,00	222,00	--	232,66	
	Málaga	Plana	-	-	260,00	260,00	260,00	260,00	260,00	--	--	260,00	
	Pontevedra	Plana	-	-	385,00	385,00	385,00	385,00	385,00	--	--	385,00	
	Lérida	Todos los tipos y variedades	-	-	371,00	371,00	371,00	371,00	371,00	--	--	371,00	
	Navarra	Todos los tipos y variedades	-	-	243,00	--	243,00	243,00	243,00	--	--	243,00	
	Tarragona	Todos los tipos y variedades	-	-	112,50	112,50	112,50	112,50	112,50	--	--	112,50	
LECHUGA	Murcia	Baby	I	-	103,00	107,00	105,00	109,00	105,00	--	--	105,83	
	Murcia	Iceberg	I	400g y +	70,00	68,00	68,00	62,00	60,00	--	--	64,94	
	Murcia	Romana	I	600g y +	71,00	73,00	75,00	78,00	80,00	--	--	75,73	
	Lérida	Todos los tipos y variedades	I	400g y +	79,47	79,47	79,47	79,47	79,47	--	--	79,47	
	Navarra	Todos los tipos y variedades	I	400g y +	135,00	--	135,00	135,00	135,00	--	--	135,00	
	Segovia	Todos los tipos y variedades	I	400g y +	42,00	42,00	42,00	42,00	42,00	--	--	42,00	
	Tarragona	Todos los tipos y variedades	I	400g y +	45,75	45,75	45,75	45,75	45,75	--	--	45,75	
	Toledo	Todos los tipos y variedades	I	400g y +	56,60	56,60	56,60	56,60	56,60	--	--	56,60	
	MELÓN	Ciudad Real	Todos los tipos y variedades	-	-	38,00	38,00	36,00	36,00	35,00	--	--	36,60
		Toledo	Todos los tipos y variedades	-	-	42,00	42,00	40,50	40,50	40,50	--	--	41,10
PEPINO	Almería	De Almería	-	350-500 g	59,43	45,21	32,00	46,02	47,71	47,14	--	46,95	
	Granada	De Almería	-	350-500 g	75,00	64,00	67,00	69,00	66,00	74,00	--	70,08	
	Murcia	Español	-	-	110,00	90,00	110,00	130,00	115,00	--	--	113,76	
	Almería	Morico	-	-	--	69,00	--	75,00	--	--	--	71,57	
	Barcelona	Variedades rugosas	-	-	63,25	63,25	63,25	63,25	63,25	--	--	63,25	
PIMIENTO	Almería	Cuadrado Color	I	70 mm y +	--	275,00	--	115,00	--	--	--	205,13	
	Granada	Cuadrado Color	I	70 mm y +	118,72	126,85	104,00	121,38	126,97	124,00	--	120,25	
	Almería	Cuadrado Verde	I	70 mm y +	85,71	82,86	68,57	85,71	87,06	--	--	81,98	
	Granada	Cuadrado Verde	I	70 mm y +	--	--	--	114,00	119,00	119,00	--	118,19	
	Almería	Italiano Verde	I	40 mm y +	--	90,00	--	58,29	--	--	--	72,71	
	Ciudad Real	Italiano Verde	I	40 mm y +	66,00	66,00	65,00	65,00	65,00	--	--	65,40	
	La Coruña	Italiano Verde	I	40 mm y +	220,00	220,00	220,00	220,00	220,00	--	--	220,00	
	Málaga	Italiano Verde	I	40 mm y +	175,00	175,00	175,00	175,00	175,00	--	--	175,00	
	Orense	Italiano Verde	I	40 mm y +	250,00	250,00	250,00	250,00	250,00	--	--	250,00	
	Pontevedra	Italiano Verde	I	40 mm y +	79,75	79,75	79,75	79,75	79,75	--	--	79,75	
	PUERRO	Barcelona	Todos los tipos y variedades	-	-	79,00	--	79,00	79,00	79,00	--	--	79,00
Navarra		Todos los tipos y variedades	-	-	170,00	170,00	170,00	170,00	170,00	--	--	170,00	
Pontevedra		Todos los tipos y variedades	-	-	64,00	64,00	64,00	64,00	64,00	--	--	64,00	
Segovia		Todos los tipos y variedades	-	-	140,00	140,00	144,00	144,75	144,75	--	--	142,70	
Toledo		Todos los tipos y variedades	-	-	32,00	32,00	31,00	31,00	30,00	--	--	31,20	
SANDÍA	Ciudad Real	Todos los tipos y variedades	-	-	--	194,00	180,00	203,00	183,00	160,00	--	179,03	
TOMATE	Almería	Cereza	I	-	85,00	85,00	85,00	85,00	85,00	--	--	85,00	
	Ciudad Real	Cereza	I	-	217,11	217,11	217,11	217,11	217,11	--	--	217,11	
	Granada	Cereza	I	-	261,00	261,00	261,00	261,00	261,00	--	--	261,00	
	Málaga	Cereza	I	-	165,00	185,00	210,00	160,00	115,00	--	--	166,51	
	Murcia	Cereza	I	-	--	117,00	109,00	113,00	106,00	104,00	--	109,12	
	Almería	Racimo	I	-	78,00	78,00	78,00	78,00	78,00	--	--	78,00	
	Ciudad Real	Racimo	I	-	82,00	82,00	82,00	82,00	82,00	--	--	82,00	
	Almería	Redondo	I	57-100mm	80,00	73,00	64,50	69,00	71,00	68,00	--	70,80	
	Barcelona	Redondo	I	57-100mm	90,70	90,70	90,70	90,70	90,70	--	--	90,70	
	Ciudad Real	Redondo	I	57-100mm	75,00	75,00	75,00	75,00	75,00	--	--	75,00	
	Granada	Redondo	I	57-100mm	90,00	90,00	90,00	90,00	90,00	--	--	90,00	
	Málaga	Redondo	I	57-100mm	100,00	100,00	100,00	100,00	100,00	--	--	100,00	
	Murcia	Redondo	I	57-100mm	65,00	55,00	50,00	55,00	55,00	--	--	56,21	
	ZANAHORIA	Burgos	Todos los tipos y variedades	-	-	24,00	24,00	24,00	24,00	24,00	--	--	24,00
Segovia		Todos los tipos y variedades	-	-	29,00	29,00	29,00	29,00	29,00	--	--	29,00	
Toledo		Todos los tipos y variedades	-	-	37,00	37,00	37,00	37,00	37,00	--	--	37,00	
Valladolid		Todos los tipos y variedades	-	-	27,00	27,00	27,00	27,00	27,00	--	--	27,00	

3.2.2. Precios de Producción de Hortícolas en el Mercado Interior: Precios Medios Ponderados Semanales Nacionales

Referencia: Reglamento Delegado (UE) 2017/891 de la Comisión, de 13 de marzo (DOUE de 25 de mayo). Art. 55 y Anexo VI

Precios a la salida del centro de acondicionamiento de productos seleccionados, embalados y, en su caso, en palés (€/100kg peso neto)

HORTALIZAS

PRODUCTO	MERCADO	VARIEDAD O TIPO	CAT.	CALIBRE	PRECIO MEDIO PONDERADO SEMANAL NACIONAL Semana 42- 2021: 18/10 - 24/10
AJO	ESPAÑA	Blanco	-	50-60 mm	203,67
	ESPAÑA	Morado	-	45-55 mm	209,82
	ESPAÑA	Primavera	-	50-60 mm	157,98
BERENJENA	ESPAÑA	Todos los tipos y variedades	-	40+ /70+	35,36
CALABACÍN	ESPAÑA	Todas las variedades	-	14-21	60,40
CEBOLLA	ESPAÑA	Todos los tipos y variedades	-	-	23,03
CHAMPIÑÓN	ESPAÑA	Cerrado	-	Medio (30-65 mm)	198,71
COLIFLOR	ESPAÑA	Todos los tipos y variedades	-	-	77,18
COL-REPOLLO	ESPAÑA	Todos los tipos y variedades	I	-	75,98
JUDÍA VERDE	ESPAÑA	Todos los tipos y variedades	-	-	238,74
LECHUGA	ESPAÑA	Todos los tipos y variedades	I	400 g o superior	69,66
MELÓN	ESPAÑA	Todos los tipos y variedades	-	-	36,77
PEPINO	ESPAÑA	Variedades lisas	-	350-500 g	53,84
PIMIENTO DULCE	ESPAÑA	Todos los tipos y variedades	I	40 mm o superior	125,45
PUERRO	ESPAÑA	Todos los tipos y variedades	-	-	67,30
SANDÍA	ESPAÑA	Todos los tipos y variedades	-	-	31,20
TOMATE	ESPAÑA	Cereza	I	-	190,62
	ESPAÑA	Racimo	I	-	99,69
	ESPAÑA	Redondo	I	57-100mm	75,51
ZANAHORIA	ESPAÑA	Todos los tipos y variedades	-	-	28,70

4. PRECIOS REPRESENTATIVOS DE PRODUCTOS GANADEROS

4.1. PRECIOS REPRESENTATIVOS DE PRODUCTOS GANADEROS: BOVINO

4.1.1. Precios Medios Nacionales de Canales de Bovino Pesado

PRECIO MEDIO NACIONAL (€/100kg Canal) DE CANALES DE BOVINO PESADO SEGÚN MODELO COMUNITARIO DE CLASIFICACIÓN R 2017/1182, R 2017/1184, RD 815/2018 (Euro/100kg canal)

CATEGORÍA	CLASE DE CONFORMACIÓN Y DE ESTADO DE ENGRASAMIENTO	Semana 41 11-17/10 2021	Semana 42 18-24/10 2021	Variación €
Categoría A: Canales de machos jóvenes sin castrar de más de un año y menos de dos	Muy buena y poco cubierta (U-2)	403,98	407,13	3,15
	Muy buena y cubierta (U-3)	399,66	406,79	7,13
	Precio medio ponderado Categoría U	401,07	406,9	5,83
	Buena y poco cubierta (R-2)	383,37	398,88	15,51
	Buena y cubierta (R-3)	388,97	398,39	9,42
	Precio medio ponderado Categoría R	387,84	398,49	10,65
	Menos buena y poco cubierta (O-2)	359,43	344,78	-14,65
	Menos buena y cubierta (O-3)	370,91	374,89	3,98
Precio medio ponderado Categoría O	366,92	364,42	-2,50	
Categoría D: Canales de hembras que hayan parido	Mediocre y poco cubierta (P-2)	227,77	227,29	-0,48
	Mediocre y cubierta (P-3)	254,88	245,3	-9,58
	Precio medio ponderado Categoría P	230,53	229,13	-1,40
	Buena y cubierta (R-3)	292,3	289,18	-3,12
	Buena y grasa (R-4)	357,19	376,13	18,94
	Precio medio ponderado Categoría R	312,63	316,42	3,79
	Menos buena y poco cubierta (O-2)	258,29	243,68	-14,61
	Menos buena y cubierta (O-3)	277,95	280,25	2,30
Menos buena y grasa (O-4)	325,56	334,22	8,66	
Precio medio ponderado Categoría O	278,46	275,91	-2,55	
Categoría E: Canales de otras hembras (de 12 meses o más)	Muy buena y poco cubierta (U-2)	424,4	427,17	2,77
	Muy buena y cubierta (U-3)	417,58	423,67	6,09
	Precio medio ponderado Categoría U	418,86	424,33	5,47
	Buena y poco cubierta (R-2)	422,23	413,89	-8,34
	Buena y cubierta (R-3)	400,38	406,2	5,82
	Buena y grasa (R-4)	432,19	422,15	-10,04
	Precio medio ponderado Categoría R	404,46	407,87	3,41
	Menos buena y poco cubierta (O-2)	321,8	317,05	-4,75
Menos buena y cubierta (O-3)	327,38	325,11	-2,27	
Menos buena y grasa (O-4)	368,98	367,8	-1,18	
Precio medio ponderado Categoría O	327,48	324,83	-2,65	
Categoría Z: Canales de animales desde 8 a menos de 12 meses	Muy buena y poco cubierta (U-2)	426,49	422,72	-3,77
	Muy buena y cubierta (U-3)	413,19	417,5	4,31
	Precio medio ponderado Categoría U	418,2	419,46	1,26
	Buena y poco cubierta (R-2)	398,49	405,85	7,36
	Buena y cubierta (R-3)	408,56	408,72	0,16
	Precio medio ponderado Categoría R	406,49	408,13	1,64
	Menos buena y poco cubierta (O-2)	357,82	346,77	-11,05
	Menos buena y cubierta (O-3)	370,36	362,85	-7,51
Precio medio ponderado Categoría O	363,97	354,65	-9,32	

4.1.2. Precios Medios Nacionales del Bovino Vivo

R 2017/1182, R 2017/1184 (Euro/100 kg vivo)

BOVINO VIVO	Semana 41 11-17/10 2021	Semana 42 18-24/10 2021	Variación €
Machos hasta 480 Kg. vivo	223,83	226,46	2,63
Machos de más de 480 kg. vivo	212,23	215,37	3,14
Hembras que hayan parido	105,86	107,29	1,43
Otras hembras de hasta 380 Kg. vivo	230,54	232,59	2,05
Otras hembras de más de 380 Kg. vivo	228,46	231,11	2,65

4.1.3. Precios Medios Nacionales de Otros Animales de la Especie Bovina

OTROS BOVINOS	Semana 41 11-17/10 2021	Semana 42 18-24/10 2021	Variación €
TERNEROS DE 8 DÍAS A 4 SEMANA (Euro/cabeza)			
Macho frisón	97,88	96,82	-1,06
Macho cruzado	204,74	198,83	-5,91
Hembra frisón	83,11	80,13	-2,98
Hembra cruzado	147,40	152,95	5,55
<i>Media ponderada nacional (Euro/Cabeza)</i>	143,29	142,24	-1,05
TERNEROS DE 6 HASTA 12 MESES (Euro/100kg vivo)			
Macho frisón (base 200 kg)	142,34	145,00	2,66
Macho cruzado (base 200 kg)	274,05	275,95	1,90
Hembra frisón (base 200 kg)	355,00	355,00	0,00
Hembra cruzado (base 200 kg)	220,47	221,73	1,26
<i>Media ponderada nacional (Euro/100kg vivo)</i>	248,85	250,53	1,68

4.2. PRECIOS REPRESENTATIVOS DE PRODUCTOS GANADEROS: OVINO

4.2.1. Precios Medios Nacionales de Canales de Ovino Frescas o Refrigeradas

R 2017/1182, R 2017/1184 (Euro/100 kg canal)

CORDEROS I Y II	Semana 41 11-17/10 2021	Semana 42 18-24/10 2021	Variación €
Corderos I (12 a 13 kg/canal)	707,52	719,16	11,64
Corderos II (13,1 a 16 kg/canal)	692,59	706,58	13,99
<i>Media ponderada</i>	700,05	712,87	12,82

PRECIOS MEDIOS DE CANALES DE OVINO FRESCAS O REFRIGERADAS EN LOS MERCADOS NACIONALES REPRESENTATIVOS PARA LA UE

MERCADO REPRESENTATIVO - Cordero 9-19 kg	Semana 41 11-17/10 2021	Semana 42 18-24/10 2021	Variación €
Barcelona	864,98	888,16	23,18
Madrid	752,99	802,99	50,00
Valencia	641,87	655,21	13,34
Albacete	760,00	760,00	0,00
Extremadura	732,56	732,56	0,00
Segovia	706,56	716,56	10,00
Toledo	717,78	757,78	40,00
Zaragoza	763,61	803,61	40,00
<i>Media ponderada</i>	735,74	750,00	14,26

4.3. PRECIOS REPRESENTATIVOS DE PRODUCTOS GANADEROS: PORCINO

4.3.1. Precios Medios de Canales de Porcino de Capa Blanca

CLASIFICACIÓN EUROP R 2017/1182, R 2017/1184 (Euro/100kg canal)

	Clase S (>60% contenido magro)			Clase E (60%-55% contenido magro)			Clase U (55%-50% contenido magro)		
	Semana 41 11-17/10 2021	Semana 42 18-24/10 2021	Variación €	Semana 41 11-17/10 2021	Semana 42 18-24/10 2021	Variación €	Semana 41 11-17/10 2021	Semana 42 18-24/10 2021	Variación €
PRECIO MEDIO NACIONAL	139,51	135,76	-3,75	134,85	130,50	-4,35	135,32	131,66	-3,66

	Clase R (50%-45% contenido magro)			Clase O (45%-40% contenido magro)			Clase P (<40% contenido magro)		
	Semana 41 11-17/10 2021	Semana 42 18-24/10 2021	Variación €	Semana 41 11-17/10 2021	Semana 42 18-24/10 2021	Variación €	Semana 41 11-17/10 2021	Semana 42 18-24/10 2021	Variación €
PRECIO MEDIO NACIONAL	127,48	123,78	-3,70	124,24	119,43	-4,81	133,13	117,62	-15,51

4.3.2. Precios Medios en Mercados Representativos Provinciales de Porcino Cebado (*)

MERCADO REPRESENTATIVO	SELECTO (nivel menor de grasa)			NORMAL (nivel normal de grasa)			GRASO (nivel mayor de grasa)		
	Semana 41 11-17/10 2021	Semana 42 18-24/10 2021	Variación €	Semana 41 11-17/10 2021	Semana 42 18-24/10 2021	Variación €	Semana 41 11-17/10 2021	Semana 42 18-24/10 2021	Variación €
Barcelona	--	--	--	1,11	1,09	-0,02	1,08	1,06	-0,02
Huesca	1,06	1,04	-0,02	1,04	1,02	-0,02	1,02	1,00	-0,02
Lleida	1,06	1,04	-0,02	1,05	1,03	-0,02	1,04	1,02	-0,02
Murcia	1,10	1,08	-0,02	1,09	1,06	-0,03	1,08	1,06	-0,02
Pontevedra	1,08	1,04	-0,04	1,05	1,02	-0,03	1,36	1,32	-0,04
Salamanca	1,12	1,06	-0,06	1,12	1,04	-0,08	1,28	1,26	-0,02
Segovia	1,06	1,04	-0,02	1,04	1,04	0,00	1,32	1,32	0,00
Zaragoza	1,12	1,09	-0,03	1,08	1,05	-0,03	1,07	1,04	-0,03

(*) En Euro/kg vivo

4.3.3. Precios Medios de Porcino Precoz, Lechones y Otras Calidades

(Euro/100kg vivo)

CERDAS DE DESVIEJE	Semana 41 11-17/10 2021	Semana 42 18-24/10 2021	Variación €
Cerdas de Desvieje	27,66	27,66	0,00
CERDOS CEBADOS			
Categoría U	104,19	101,38	-2,81
LECHONES			
Lleida.Base 20kg de peso.	85,00	85,00	0,00
Segovia.Base 20kg de peso.	160,00	160,00	0,00
Media nacional. Calidad Normal. Base 20 kg de	120,50	118,14	-2,36

4.3.4. Precios Medios de Porcino: Tronco Ibérico

TOSTONES	Semana 41 11-17/10 2021	Semana 42 18-24/10 2021	Variación €
De 5 a 9 kilos	375,71	370,00	-5,71
De 9 a 12 kilos	625,00	603,57	-21,43
LECHONES			
Lechón Ibérico Cruzado Base 23 kg	353,04	355,33	2,29
MARRANOS			
Marranos Ibéricos de 35 a 60 kg	252,96	252,96	0,00
PRIMALES			
Primales Ibéricos de 60 a 100 kg	289,46	289,46	0,00
CERDO CEBADO			
Cerdo Cebado (Intensivo)	222,67	223,85	1,18
Cerdo Cebado de Campo (Extensivo)	237,29	239,48	2,19
Cerdo Cebado de Bellota 100% Ibérico	-	-	-
DESVIEJE			
Reproductores de desvieje	130,44	130,44	0,00
REPRODUCTORES			
Reproductores >6 meses	289,25	289,25	0,00
CASTRONAS			
Castronas	95,65	95,65	0,00

Denominaciones de acuerdo con la Norma de Calidad (RD 4/2014)

Para información sobre precios de productos agrícolas y ganaderos en otros Estados Miembros de la UE:

<https://ec.europa.eu/agriculture/>



MINISTERIO
DE AGRICULTURA, PESCA
Y ALIMENTACION