

PRECIOS COYUNTURALES



SEMANA 42 – 2019
Del 14 al 20 de octubre



SUBSECRETARÍA

Subdirección General de Análisis, Coordinación y
Estadística

sgestadi@mapama.es

<http://www.mapama.gob.es/es/estadistica/temas/default.aspx>

Publicación elaborada por la
Subsecretaría
Subdirección General de Análisis, Coordinación y Estadística

**MINISTERIO
DE AGRICULTURA, PESCA
Y ALIMENTACIÓN**

© Ministerio de Agricultura, Pesca y Alimentación
Secretaría General Técnica
Centro de Publicaciones
Catálogo de Publicaciones de la Administración General del Estado:
<http://publicacionesoficiales.boe.es/>

N.I.P.O.: 003190900

Se permite la utilización, copia o reproducción de los datos de este Boletín siempre que se cite expresamente su procedencia.

Índice:

	PÁGINA
PRECIOS MEDIOS NACIONALES.....	4
PRECIOS MEDIOS NACIONALES DE PRODUCTOS AGRÍCOLAS.....	4 - 6
PRECIOS MEDIOS NACIONALES DE PRODUCTOS GANADEROS.....	7 - 8
PRECIOS EN MERCADOS REPRESENTATIVOS DE CEREALES, VINOS Y ACEITES.....	9
PRECIOS MEDIOS EN MERCADOS REPRESENTATIVOS DE CEREALES.....	9 - 11
PRECIOS MEDIOS EN MERCADOS REPRESENTATIVOS DE VINOS.....	12
PRECIOS MEDIOS EN MERCADOS REPRESENTATIVOS DE ACEITES.....	13
PRECIOS DE PRODUCCIÓN DE FRUTAS Y HORTALIZAS EN EL MERCADO INTERIOR.....	14
PRECIOS DE PRODUCCIÓN EN EL MERCADO INTERIOR: FRUTAS.....	14
PRECIOS DE PRODUCCIÓN EN EL MERCADO INTERIOR: PRODUCTOS HORTÍCOLAS.....	16 - 17
PRECIOS REPRESENTATIVOS DE PRODUCTOS GANADEROS.....	18
PRECIOS REPRESENTATIVOS DE PRODUCTOS GANADEROS: BOVINO.....	18
PRECIOS REPRESENTATIVOS DE PRODUCTOS GANADEROS: OVINO.....	19
PRECIOS REPRESENTATIVOS DE PRODUCTOS GANADEROS: PORCINO.....	20 - 21



1. PRECIOS MEDIOS NACIONALES

1.1. PRECIOS MEDIOS NACIONALES DE PRODUCTOS AGRÍCOLAS

1.1.1. Precios Medios Nacionales de Cereales, Oleaginosas, Proteaginosas, Vinos y Aceites.					
PRODUCTOS AGRÍCOLAS (especificaciones)		Semana 41 7 - 13/10	Semana 42 14 - 20/10	Variación semanal euros	Variación semanal %
CEREALES					
(1)	Trigo blando panificable (€/t)	189,67	190,94	1,27	0,67
(1)	Trigo duro (€/t)	227,25	230,98	3,73	1,64
(1)	Cebada pienso (€/t)	175,33	176,26	0,93	0,53
(1)	Cebada malta (€/t)	187,20	187,86	0,66	0,35
(1)	Maíz grano (€/t)	176,46	177,24	0,78	0,44
(4)	Arroz cáscara (€/t)	318,36	313,24	-5,12	-1,61
(4)	Arroz blanco (€/t)	524,12	524,12	0,00	0,00
(4)	Arroz blanco vaporizado (€/t)	625,54	625,54	0,00	0,00
ALFALFA, PIPA DE GIRASOL, COLZA Y GUISANTES					
(1)	Alfalfa (€/t)	184,00	184,10	0,09	0,05
(1)	Pipa de girasol 9-2-44 (€/t)	314,27	311,20	-3,07	-0,98
(1)	Pipa de girasol alto oleico (€/t)	395,28	405,94	10,66	2,70
(4)	Colza grano (€/t)	323,02	322,72	-0,30	-0,09
(4)	Guisantes secos (€/t)	213,74	213,86	0,12	0,05
VINOS					
(2)	Vino blanco sin DOP/IGP (€/hectolitro)	32,15	32,09	-0,06	-0,19
(2)	Vino tinto sin DOP/IGP, 12 p. color (€/hectolitro)	44,85	45,00	0,15	0,34
(2)	Vino con DOP/IGP blanco RUEDA (€/hectolitro)	(*) 150,99	(**) 150,99	0,00	0,00
(2)	Vino con DOP/IGP tinto RIOJA (€/hectolitro)	(*) 133,26	(**) 133,26	0,00	0,00
ACEITES VEGETALES					
(3)	Aceite de oliva virgen extra < 0,8° (€/100 kg)	211,16	215,73	4,57	2,17
(3)	Aceite de oliva virgen, de 0,8° a 2° (€/100 kg)	197,08	201,93	4,85	2,46
(3)	Aceite de oliva lampante > 2° (€/100 kg)	192,56	192,55	-0,01	0,00
(3)	Aceite de oliva refinado (€/100 kg) (***)	198,96	198,38	-0,59	-0,30
(3)	Aceite de oliva orujo crudo (€/100 kg) (****)	78,50	78,50	0,00	0,00
(3)	Aceite de oliva orujo refinado (€/100 kg) (****)	109,67	109,67	0,00	0,00
(3)	Aceite de girasol refinado (€/100 kg) (*****)	78,28	78,11	-0,17	-0,21

Posición comercial:

(1) Entrada industria; (2) Salida bodega; (3) Salida almazara; (4) Granel sobre almacén

(*) (**) En los vinos con DOP/IGP los precios son mensuales. (*) Precios Agosto 2019. (**) Precio Septiembre 2019.

(***) Aceite de oliva refinado. Valores media aritmética de Córdoba, Jaén, Sevilla y Tarragona

(****) Aceites de orujo crudo y orujo refinado. Valores media aritmética de Córdoba, Jaén y Tarragona.

(*****) Aceite de girasol refinado. Valores media aritmética de Córdoba, Sevilla y Tarragona.

COMENTARIOS DE MERCADO

• **CEREALES** (▲▼): Incrementos generalizados en los precios medios de los cereales grano, excepto en **arroz cáscara** que desciende un (-1,61%). **Trigo duro** 1,64%, **trigo blando panificable** 0,67%, **cebada pienso** 0,53%, **maíz grano** 0,44% y **cebada malta** 0,35%.

Los precios del **arroz cáscara** descienden ligeramente por el inicio de la nueva cosecha; mientras que los precios de los demás tipos de arroz permanecen estables.

• **ALFALFA, PIPA DE GIRASOL, COLZA Y GUISANTES** (▲▼): La cotización semanal de la **alfalfa** sube un 0,05%. Los precios de la pipa de girasol tienen diferente comportamiento; desciende la **pipa de girasol 9-2-44** un (-0,98%), mientras que la de **girasol alto oleico** sube un 2,70%. **La colza en grano** desciende un 0,09% y el **guisante seco** se incrementa en un 0,05%.

• **VINOS** (▲▼): Diferente comportamiento en las cotizaciones semanales de los **vinos sin DOP/IGP** con incrementos del 0,34% en **los tintos**, y descenso del (-0,19%) en los **blancos**.

Los vinos con **DOP/IGP blanco RUEDA y tinto RIOJA** mantienen las cotizaciones de meses anteriores. Aún no se ha iniciado la comercialización de la cosecha 2019.

• **ACEITES VEGETALES** (▲▼=): Los aceites de oliva de mejor calidad incrementan sus precios un 2,46% el **virgen** y un 2,17% el **virgen extra**. El descenso se produce en el precio del aceite de **oliva refinado** (-0,30%). El resto de los aceites de oliva, **lampante y orujos crudo y refinado** mantienen las cotizaciones. El aceite de **girasol refinado** desciende un (-0,21%).

1.1.2. Precios Medios Nacionales en Origen de Frutas y Hortalizas					
PRODUCTOS AGRÍCOLAS (especificaciones)		Semana 41 07/10-13/10	Semana 42 14/10-20/10	Variación semanal euros	Variación semanal %
FRUTAS					
(4)	Clementina (€/100 kg)	34,16	35,96	1,80	5,27
(4)	Limón (€/100 kg)	39,66	39,15	-0,51	-1,29
(4)	Naranja (€/100 kg)	20,75	19,84	-0,91	-4,39
(4)	Ciruela (€/100 kg)	58,50	59,13	0,62	1,07
(4)	Melocotón (€/100 kg)	53,51	59,37	5,86	10,94
(4)	Manzana Golden (€/100 kg)	48,98	49,01	0,02	0,05
(4)	Pera Blanquilla (€/100kg)	49,81	50,57	0,76	1,53
(4)	Uva de mesa (€/100 kg)	66,59	65,10	-1,49	-2,23
(4)	Aguacate (€/100 kg)	181,06	146,14	-34,92	-19,29
(4)	Plátano (€/100 kg)	79,25	87,42	8,17	10,31
HORTALIZAS					
(4)	Acelga (€/100kg)	47,84	47,08	-0,75	-1,58
(4)	Ajo (€/100kg)	147,93	147,39	-0,54	-0,36
(4)	Alcachofa (€/100kg)	200,00	145,81	-54,19	-27,09
(4)	Berenjena (€/100 kg)	21,30	17,96	-3,34	-15,70
(4)	Calabacín (€/100 kg)	21,02	26,49	5,47	26,04
(4)	Cebolla (€/100 kg)	13,57	12,13	-1,44	-10,62
(4)	Champiñón (€/100kg)	172,15	171,34	-0,81	-0,47
(4)	Coliflor (€/100kg)	55,86	45,10	-10,76	-19,27
(4)	Col-repollo (€/100kg)	39,73	38,58	-1,15	-2,90
(4)	Judía verde tipo plana (€/100 kg)	162,45	169,97	7,52	4,63
(4)	Lechuga Romana (€/100 ud)	35,59	28,13	-7,47	-20,98
(4)	Pepino (€/100 kg)	19,47	15,98	-3,49	-17,95
(4)	Pimiento verde tipo italiano (€/100 kg)	70,17	62,26	-7,91	-11,27
(4)	Puerro (€/100 kg)	46,02	46,96	0,94	2,04
(4)	Sandía (€/100 kg)	23,00	21,00	-2,00	-8,70
(4)	Tomate liso (€/100 kg)	58,22	61,69	3,47	5,95
(4)	Zanahoria (€/100 kg)	18,00	18,00	0,00	0,00
(4)	Patata (€/100 kg)	18,15	17,81	-0,34	-1,89

Posición comercial:

(4) Granel: sobre árbol, finca, almacén, agricultor, alhóndiga, lonja

COMENTARIOS DE MERCADO

- **CÍTRICOS (▼▲):** Descenso de las cotizaciones en origen de la *naranja* tipo Navel (-4,39%) y del *limón* Fino (-1,29%). En contraste, la entrada en cotización de los mercados onubenses impulsa la media nacional de la *clementina* (5,27%).
- **FRUTA DE HUESO (▲):** Un significativo incremento de los precios en origen de la provincia de Teruel propicia una nueva subida de la cotización media del *melocotón* (10,93%). La de la *ciruela* también sube, pero en bastante menor proporción (1,07%).
- **FRUTA DE PEPITA (▲):** Siguen al alza los precios medios en origen de la fruta de pepita de referencia: *pera Blanquilla* (1,53%) y *manzana Golden* (0,05%).
- Finalizada ya la campaña del *higo fresco*, una semana más se incrementa la cotización del *plátano canario* (10,31%). Por el contrario, baja notablemente la del *aguacate* (-19,29%) y, con menos relevancia, la de la *uva de mesa* (2,78%).
- **HORTALIZAS (▼▲):** Claro predominio esta semana de productos con precios en origen a la baja entre los hortícolas en seguimiento. Sobresalen los descensos relativos en *alcachofa* (-27,09%) —que acusa la bajada en los mercados granadinos—, *lechuga romana* (-20,98%), *coliflor* (-19,27%), *pepino* (-17,95%) y *pimiento verde italiano* (-11,27%). Entre las escasas subidas, cabe destacar la del *calabacín* (26,04%). También vuelve a bajar la cotización media en origen de la *patata* (-1,89%).

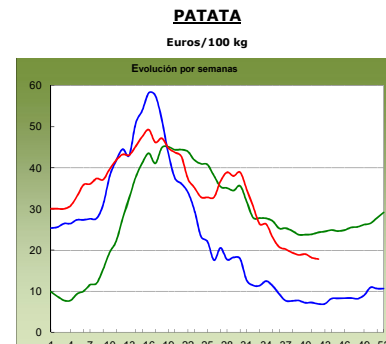
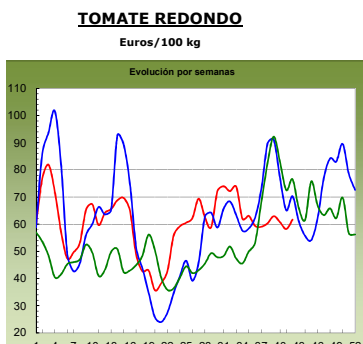
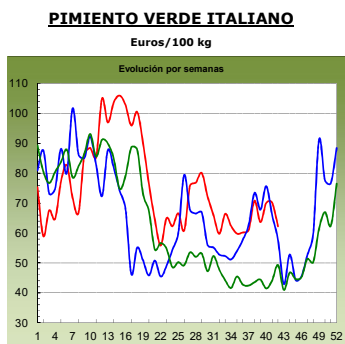
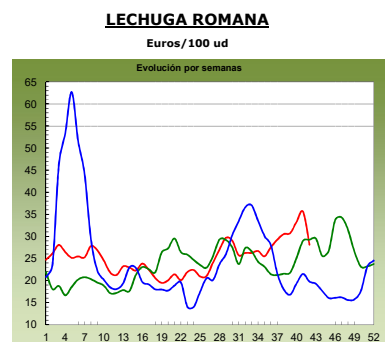
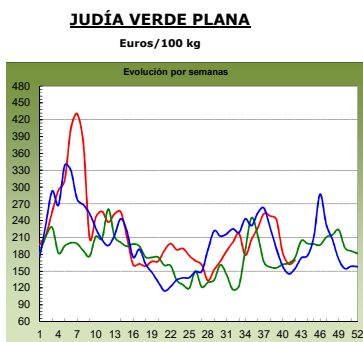
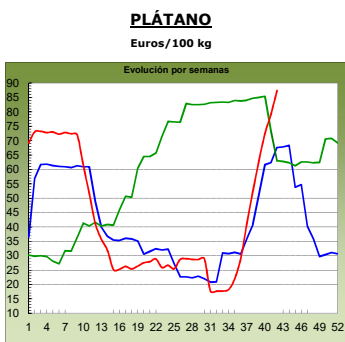
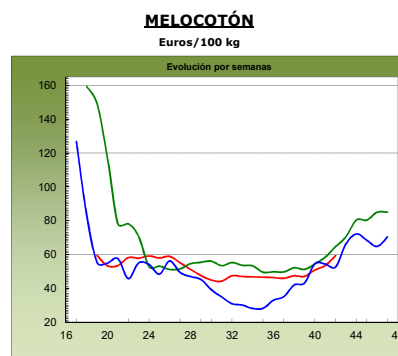
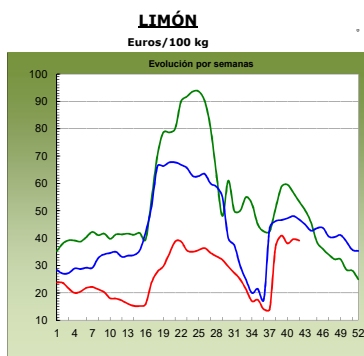
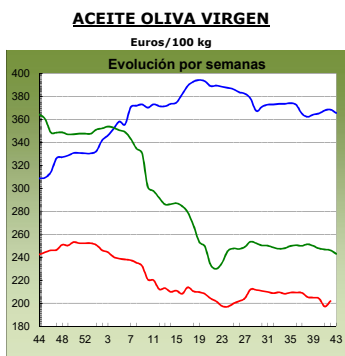
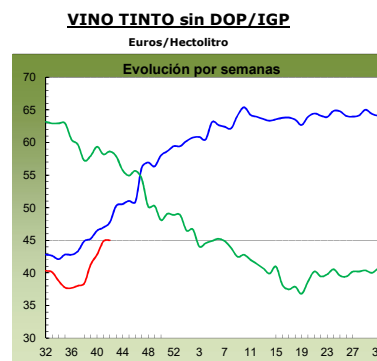
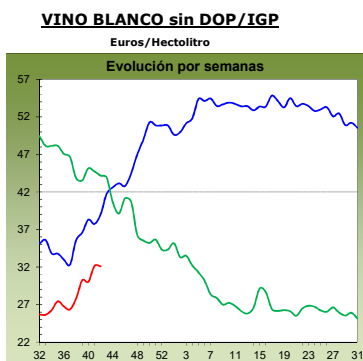
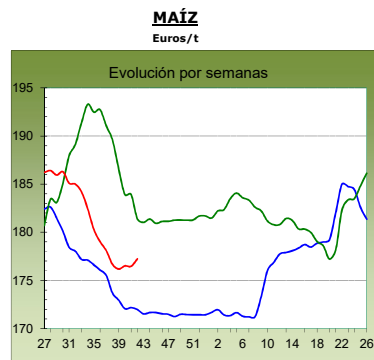
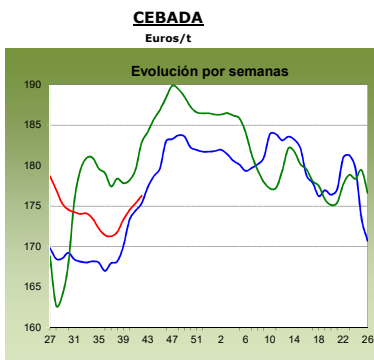
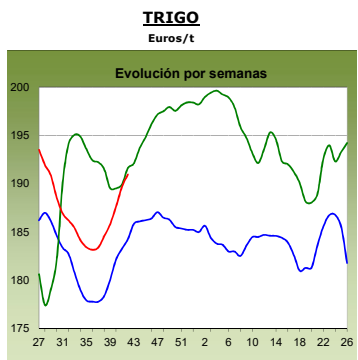

2017
antepenúltima campaña

2018
penúltima campaña

2019
última campaña

1.2. PRECIOS MEDIOS NACIONALES DE PRODUCTOS GANADEROS

1.2.1. Precios Medios Nacionales de Productos Ganaderos					
PRODUCTOS GANADEROS (especificaciones)		Semana 41 07-13/10	Semana 42 14-20/10	Variación semanal euros	Variación semanal %
VACUNO					
(5)	Ternera, 180-300 kilos (€/100 kg canal)	377,25	374,61	-2,64	-0,70
(5)	Machos de 12 a 24 meses (Clase R) (€/100 kg canal)	347,05	340,41	-6,64	-1,91
(5)	Animales de 8 a 12 meses (Clase R) (€/100 kg canal)	379,75	376,28	-3,47	-0,91
(5)	Bovino vivo, conjunto categorías (€/100 kg vivo)	191,52	190,69	-0,83	-0,43
CORDERO					
(5)	Corderos 9-19 kilos (€/100 kg canal)	582,45	582,86	0,41	0,07
(5)	Corderos 12-16 kilos (€/100 kg canal)	555,64	555,95	0,31	0,06
(5)	Corderos Ligeros (12-13 kilos) (€/100 kg canal)	574,96	575,28	0,32	0,06
(5)	Corderos Pesados (13-16 kilos) (€/100 kg canal)	536,31	536,63	0,32	0,06
PORCINO					
(5)	Porcino >60% magro (Clase S) (€/100 kg canal)	182,22	181,14	-1,08	-0,59
(5)	Porcino 60-55% magro (Clase E) (€/100 kg canal)	179,98	179,15	-0,83	-0,46
(5)	Porcino 55-50% magro (Clase U) (€/100 kg canal)	175,26	173,74	-1,52	-0,87
(5)	Porcino 50-45% magro (Clase R) (€/100 kg canal)	169,34	170,41	1,07	0,63
(5)	Lechon 20 kg (€/unidad)	45,28	45,37	0,09	0,20
POLLO					
(6)	Pollo, media de canales del 83% y 65% rdto. (€/100 kg canal)	155,54	150,99	-4,55	-2,93
(6)	Pollo P10 (83% rdto.) (€/100 kg canal)	153,81	149,71	-4,10	-2,67
(6)	Pollo P90 (65% rdto.) (€/100 kg canal)	155,78	151,17	-4,61	-2,96
HUEVOS					
(7)	Huevos, media Clase L y M (€/100 kg)	99,60	100,44	0,84	0,84
(7)	Huevos - Clase L (€/docena)	0,83	0,83	0,00	0,00
(7)	Huevos - Clase M (€/docena)	0,68	0,69	0,01	1,47
CONEJO					
(8)	Conejo 1,8-2,2 kilo, vivo (€/100 kg)	231,81	233,31	1,50	0,65
LECHE Y PRODUCTOS LÁCTEOS					
(10)	Suero de leche en polvo (€/100 kg)	70,34	67,14	-3,20	-4,55
(9)	Leche de vaca (€/100 litros). Fuente: FEQA	Precio agosto 2019: 32,30 €/100 litros			
MIEL					
(11)	Miel multifloral a granel (€/100 kg)	Precio julio 2019: 275,17 €/100 kg			

Posición comercial:

(5) Entrada matadero; (6) Salida muelle matadero; (7) Salida muelle centro de embalaje; (8) Salida granja;
 (9) Precio pagado al ganadero; (10) Precio franco fábrica sin impuestos ni costes; (11) Venta a la industria o mayorista

COMENTARIOS DE MERCADO

• **VACUNO (▼)**: Descenso generalizado en las cotizaciones de las *canales de vacuno*, registrándose una variación negativa del (-0,70%) en las canales de las terneras, del (-,91%) en las de los machos 12-24 meses y del (-0,91%) en las de los animales 8-12 meses. La demanda ha descendido debido al descenso en el consumo, tanto interior como en el resto de Europa. Las cotizaciones de los *bovinos vivos* bajaron un (-0,43%) respecto a la semana precedente. Existe exceso de animal en campo, la mayoría con pesos elevados, lo que provoca que, a pesar de que la salida hacia el exterior es buena, ésta no es capaz de absorber el volumen tan elevado de oferta que se mantiene.

• **OVINO (=)**: Cotizaciones estables en las *canales de los corderos* (0,06% de variación media en sus diferentes clasificaciones). Esta semana se ha constatado el equilibrio entre la oferta y la demanda, ambas a niveles muy bajos, pues el consumo nacional se mantiene muy bajo y los animales en campo se han reducido notablemente. La salida hacia Francia, principalmente, es quien mantiene los precios, aunque a niveles inferiores a los de años anteriores (-2,71% respecto a la misma semana de 2018 y -15,53% respecto a la misma semana de 2017) y con una alta competitividad de otros mercados europeos.

• **PORCINO (▼)**: Descenso medio del (-0,32%), de media en sus diferentes clasificaciones, en las cotizaciones de las *canales de porcino de capa blanca*. La oferta aumenta semana tras semana, tanto en número de animales como en peso y, aunque la demanda china es capaz de asimilar tanto volumen, los precios se ven alterados, aunque al productor no le importa ceder un poco mientras se mantenga el nivel alcanzado hasta ahora. Se mantienen las altas cotizaciones en los *lechones base 20 kg (=)*, registrándose, una semana más, repetición de cotizaciones semanales (0,20%). La alta demanda de porcino de cebo permite que la demanda de lechones sea muy alta, aunque se mantiene igualada a la oferta. Los cerdos cebados siguen anotando variaciones negativas en sus precios, pero con una demanda por parte de los mataderos elevada.

• **POLLOS (▼)**: Se mantiene el descenso en las cotizaciones de las *canales de pollo*, esta semana se anota una bajada media del (-2,93%), (-5,21%) en lo que se lleva de mes de octubre y (-10,89%) desde principios de agosto de 2019. La demanda se ha reducido notablemente, por lo que existe exceso de oferta en el mercado y los precios bajan para dar salida a este excedente que se está creando.

• **HUEVOS (▲)**: Una semana más, se anotan precios al alza en la docena de huevos de la Clase M (1,47%), mientras que la de la Clase L muestra los mismos valores de la semana previa (0,00%). La demanda sigue activa por parte de todos los actores que entran en juego en la comercialización de este producto (industria, consumo y sector exterior).

• **CONEJO (▲)**: Subida del 0,65% en los precios del *conejo vivo de granja*, con un equilibrio de mínimos entre oferta y demanda.

• **PRODUCTOS LÁCTEOS**: El precio del *suero de leche en polvo (▼)* registró un descenso semanal del (-4,55%).

1.2.2. Precios Medios Nacionales de Productos Ganaderos: Gráficos

VACUNO VIVO

Euro/100 kg vivo

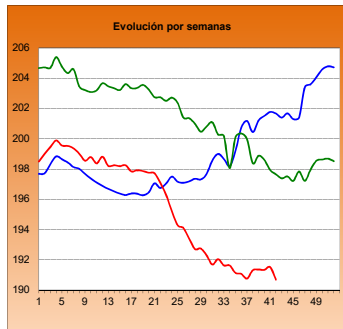

MACHOS 12-24 MESES (Clase R)

Euro/100 kg canal

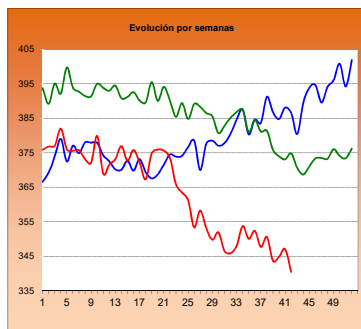

TERNERAS (Conjunto de Clases)

Euro/100 kg canal

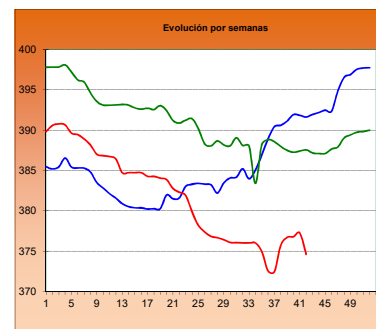

ANIMALES DE 8-12 MESES (Clase R)

Euro/100 kg canal

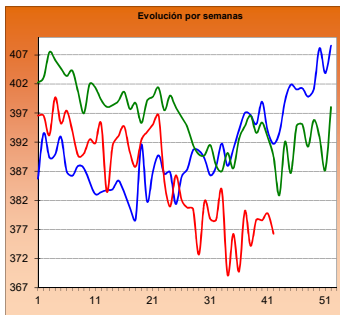

CORDERO 12-16 kilos

Euro/100 kg canal

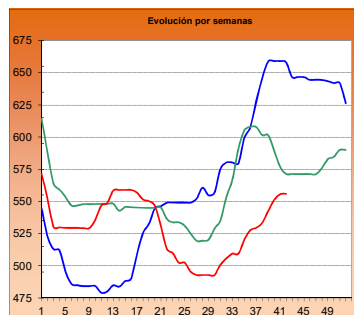

CORDERO 9-19 kilos

Euro/100 kg canal

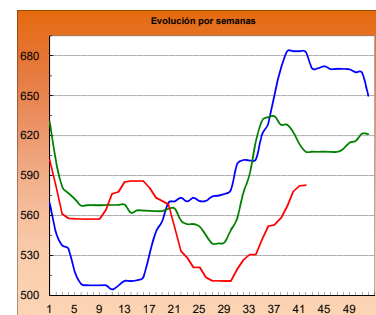

PORCINO >60% magro (Clase S)

Euro/100 kg canal

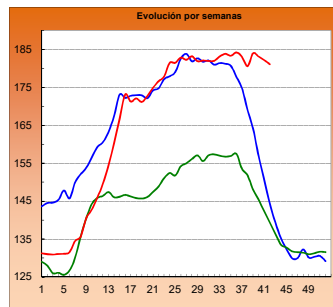

PORCINO 60-55% magro (Clase E)

Euro/100 kg canal

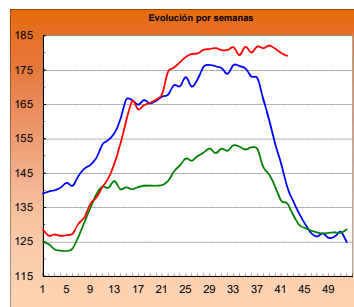

LECHONES Base 20 kg

Euro/unidad

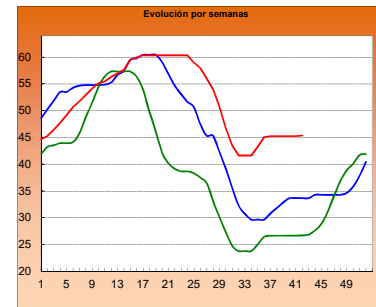

POLLO Canales del 83% y 65% rdto.

Euro/100 kg canal

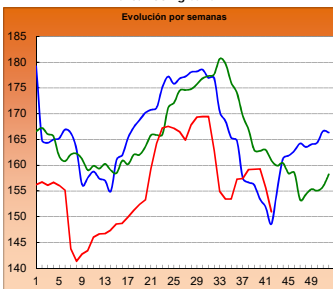

POLLO P90

Euro/100 kg canal

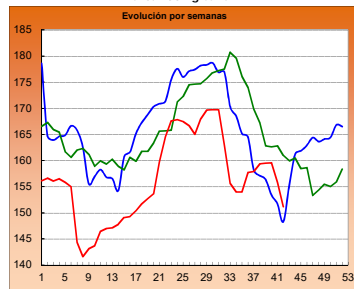

POLLO P10

Euro/100 kg canal

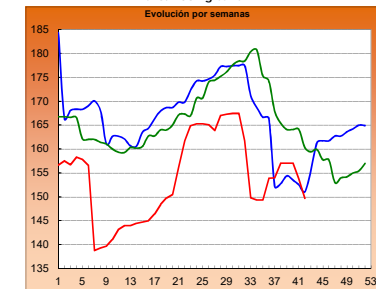

HUEVOS Clase L

Euro/ Docena

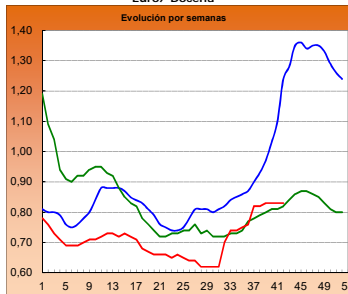

HUEVOS Clase M

Euro/ Docena

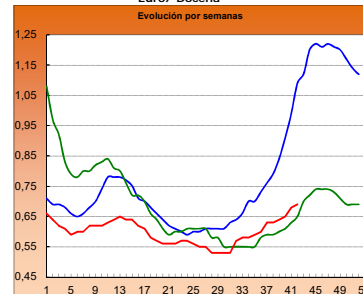

CONEJO VIVO

Euro/100 kg vivo

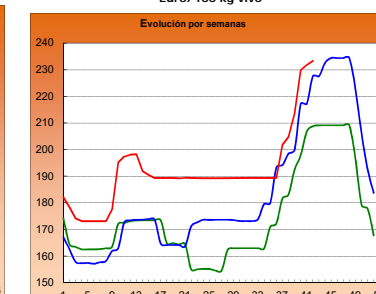
■ 2017

■ 2018

■ 2019

2.- PRECIOS EN MERCADOS REPRESENTATIVOS DE CEREALES, VINOS Y ACEITES

2.1. PRECIOS EN MERCADOS REPRESENTATIVOS DE CEREALES

2.1.1. Precios Medios en Mercados Representativos: Trigo

Precios en Euro/Tonelada

REGLAMENTO (UE) 2017/1185 DE LA COMISION. Artículo 11, Anexo I. 1.

Precios de comercio al por mayor. Mercancía nacional y/o importada, sobre vehículo

PRODUCTO	MERCADO REPRESENTATIVO	Semana 7 - 13/10 2019	Semana 14 - 20/10 2019	Variación €
Trigo Blando Panificable	Albacete	187,00	188,00	1,00
	Ávila	190,00	192,00	2,00
	Barcelona	205,00	208,00	3,00
	Burgos	186,60	187,60	1,00
	Cádiz	196,00	196,00	0,00
	Guadalajara	191,80	193,80	2,00
	Huesca	187,00	190,00	3,00
	León	187,40	187,60	0,20
	Lérida	189,00	190,00	1,00
	Madrid	194,00	196,00	2,00
	Murcia	190,00	190,00	0,00
	Navarra	190,00	191,00	1,00
	Palencia	189,80	191,60	1,80
	Pontevedra	197,00	197,00	0,00
	Salamanca	191,80	193,60	1,80
	Segovia	191,20	191,40	0,20
	Sevilla	196,00	196,00	0,00
	Soria	187,70	189,20	1,50
	Tarragona	190,00	195,00	5,00
	Valladolid	190,60	191,00	0,40
Zamora	187,40	187,80	0,40	
Zaragoza	190,00	187,00	-3,00	
Trigo Duro	Cádiz	220,00	220,00	0,00
	Cordoba	242,00	246,00	4,00
	Sevilla	220,00	220,00	0,00
	Zaragoza	230,00	240,00	10,00

2.1.2. Precios Medios en Mercados Representativos: Cebada

Precios en Euro/Tonelada

REGLAMENTO (UE) 2017/1185 DE LA COMISION. Artículo 11, Anexo I. 1.

Precios de comercio al por mayor. Mercancía nacional y/o importada, sobre vehículo

PRODUCTO	MERCADO REPRESENTATIVO	Semana 7 - 13/10 2019	Semana 14 - 20/10 2019	Variación €
Cebada Pienso	Albacete	169,20	170,20	1,00
	Ávila	179,00	181,00	2,00
	Burgos	177,00	178,00	1,00
	Cádiz	178,00	178,00	0,00
	Ciudad Real	178,50	179,40	0,90
	Cordoba	173,00	176,00	3,00
	La Coruña	178,00	178,00	0,00
	Cuenca	170,00	171,00	1,00
	Granada	177,00	177,00	0,00
	Guadalajara	175,00	177,40	2,40
	Huesca	173,00	174,00	1,00
	León	180,00	180,00	0,00
	Lérida	177,00	178,00	1,00
	Murcia	178,00	178,00	0,00
	Palencia	180,00	182,00	2,00
	Salamanca	183,00	184,00	1,00
	Segovia	183,00	183,00	0,00
	Soria	175,00	176,00	1,00
	Teruel	177,00	177,00	0,00
	Toledo	183,20	183,40	0,20
Valladolid	183,00	183,00	0,00	
Zamora	180,00	180,00	0,00	
Zaragoza	177,00	177,00	0,00	
Cebada Malta	Albacete	194,00	194,00	0,00
	Burgos	180,40	181,40	1,00
	Ciudad Real	190,10	191,00	0,90
	Cuenca	193,00	194,00	1,00
	Guadalajara	183,00	184,60	1,60
	Huesca	184,00	185,00	1,00
	Madrid	201,00	203,00	2,00
	Navarra	188,00	188,00	0,00
	Palencia	182,60	184,40	1,80
	Salamanca	190,00	191,00	1,00
	Segovia	189,00	189,00	0,00
	Soria	183,00	184,00	1,00
	Teruel	190,00	190,00	0,00
	Toledo	195,00	195,00	0,00
	Valladolid	183,40	183,80	0,40
	Zamora	188,00	188,00	0,00
Zaragoza	185,00	185,00	0,00	

2.1.3. Precios Medios en Mercados Representativos: Maíz y Arroz

Precios en Euro/Tonelada

REGLAMENTO (UE) 2017/1185 DE LA COMISION. Artículo 11, Anexo I. 1. Cereales y 2 Arroz

Maíz grano, precios de comercio al por mayor. Mercancía nacional y/o importada, sobre vehículo

Arroz cáscara y arroz blanco, precios salida almacén agricultor

PRODUCTO	MERCADO REPRESENTATIVO	Semana 7 - 13/10 2019	Semana 14 - 20/10 2019	Variación €
Maíz Grano	Albacete	177,80	177,80	0,00
	Badajoz	179,00	179,00	0,00
	Cáceres	179,00	179,00	0,00
	Ciudad Real	187,60	187,40	-0,20
	Córdoba	175,00	173,00	-2,00
	La Coruña	174,00	174,00	0,00
	Gerona	179,00	182,00	3,00
	Huesca	173,00	174,00	1,00
	León	172,80	175,80	3,00
	Lérida	172,00	173,00	1,00
	Madrid	181,00	183,00	2,00
	Navarra	184,00	183,00	-1,00
	Pontevedra	174,00	174,00	0,00
	Salamanca	184,00	184,00	0,00
	Sevilla	173,00	173,00	0,00
	Toledo	183,80	183,60	-0,20
	Valladolid	181,00	181,00	0,00
	Zamora	175,00	175,00	0,00
Zaragoza	180,00	180,00	0,00	
Arroz cáscara (Indica)	Badajoz	297,00	297,00	0,00
	Sevilla	331,00	331,00	0,00
	Valencia	260,00	260,00	0,00
Arroz cáscara (Japónica)	Badajoz	307,00	307,00	0,00
	Sevilla	341,00	341,00	0,00
	Tarragona	300,00	290,00	-10,00
	Valencia	290,00	290,00	0,00
Arroz blanco (Indica)	Sevilla	490,00	490,00	0,00
	Valencia	557,50	557,50	0,00
Arroz blanco (Japónica)	Badajoz	601,00	601,00	0,00
	Sevilla	500,00	500,00	0,00
	Tarragona	570,00	570,00	0,00
	Valencia	572,50	572,50	0,00
Arroz blanco vaporizado	Badajoz	657,00	657,00	0,00
	Sevilla	612,00	612,00	0,00
	Valencia	595,00	595,00	0,00
Arroz partido	Sevilla	307,00	307,00	0,00
	Valencia	320,00	320,00	0,00

2.2. PRECIOS EN MERCADOS REPRESENTATIVOS DE VINOS

R. EJECUCIÓN (UE) 2017/1185 DE LA COMISION. Artículo 11, Anexo II. 3.

En €/hectólitro, salida bodega, a granel, pago al contado sin I. V. A.

PRODUCTO	MERCADO REPRESENTATIVO	Semana 7 - 13/10 2019	Semana 14 - 20/10 2019	Variación €
Vino Blanco sin DOP/IPG	Albacete	34,44	34,44	0,00
	Badajoz	39,17	36,15	-3,02
	Ciudad Real	30,11	32,48	2,37
	Cuenca	29,15	29,15	0,00
	Toledo	26,06	24,95	-1,11
Vino Tinto sin DOP / IPG	Precio de vino tinto referido al producto de 12 puntos de color			
	Albacete	42,71	44,98	2,27
	Ciudad Real	38,76	40,06	1,30
	Cuenca	43,35	43,35	0,00
	Badajoz	59,28	57,27	-2,01
	Murcia	46,08	42,06	-4,02
	Toledo	38,38	38,38	0,00
	Valencia	45,86	44,80	-1,06
PRODUCTO ZONA DOP / IPG	Euros / Hectólitro			Variación €
		Agosto	Septiembre	
VINO BLANCO con DOP/IGP	RUEDA	150,99	150,99	0,00
VINO TINTO con DOP/IGP	RIOJA	133,26	133,26	0,00

2.3. PRECIOS EN MERCADOS REPRESENTATIVOS DE ACEITES

Aceites. Precios sobre almazara, en €/100 kg, sin I.V.A. Rgto. 2017/1185. Art.11. Anexo I.3.
Semilla de girasol. Precios en centros de demanda, en €/100 kg, sin I.V.A. Rgto 2017/1185. Art. 8

PRODUCTO Y ESPECIFICACIONES	MERCADO REPRESENTATIVO	Semana 7 - 13/10 2019	Semana 14 - 20/10 2019	Variación €
ACEITE DE OLIVA VIRGEN EXTRA Menos de 0,8°	Badajoz	215,00	215,00	0,00
	Ciudad Real	210,00	205,00	-5,00
	Córdoba	199,00	220,00	21,00
	Granada	211,25	218,50	7,25
	Jaén	210,30	215,00	4,70
	Málaga	220,00	216,15	-3,86
	Sevilla	222,06	215,69	-6,37
	Tarragona	227,50	227,50	0,00
	Toledo	213,00	211,00	-2,00
ACEITE DE OLIVA VIRGEN De 0,8° a 2°	Badajoz	200,50	200,50	0,00
	Córdoba	192,50	202,50	10,00
	Granada	205,13	200,50	-4,63
	Jaén	197,66	201,50	3,84
	Sevilla	205,25	204,24	-1,01
	Cadiz	206,00	195,00	-11,00
	Tarragona	197,50	202,50	5,00
	Toledo	196,00	196,00	0,00
ACEITE DE OLIVA LAMPANTE Más de 2°	Córdoba	185,00	192,00	7,00
	Granada	198,88	196,00	-2,88
	Jaén	194,62	193,50	-1,12
	Málaga	202,40	194,63	-7,77
	Sevilla	197,50	190,12	-7,38
	Tarragona	175,00	175,00	0,00
	Badajoz	190,75	190,75	0,00
ACEITE DE OLIVA REFINADO	Córdoba	198,00	198,00	0,00
	Jaén	202,50	202,50	0,00
	Sevilla	202,86	200,50	-2,36
	Tarragona	192,50	192,50	0,00
ACEITE DE ORUJO CRUDO	Córdoba	75,00	75,00	0,00
	Jaén	83,00	83,00	0,00
	Tarragona	77,50	77,50	0,00
ACEITE DE ORUJO REFINADO	Córdoba	108,00	108,00	0,00
	Jaén	111,00	111,00	0,00
	Tarragona	110,00	110,00	0,00
ACEITE DE GIRASOL REFINADO	Córdoba	77,72	77,72	0,00
	Sevilla	79,12	79,12	0,00
	Tarragona	78,00	77,50	-0,50
PIPA DE GIRASOL (9 - 2 - 44)	Sur	327,80	322,63	-5,16
	Centro	295,60	293,34	-2,26
	Norte	310,99	309,60	-1,39

3. PRECIOS DE PRODUCCIÓN DE FRUTAS Y HORTALIZAS EN EL MERCADO INTERIOR

3.1. PRECIOS DE PRODUCCIÓN EN EL MERCADO INTERIOR FRUTAS

3.1.1. Precios de Producción de Frutas en el Mercado Interior:

Precios diarios y Precios Medios Ponderados Semanales en mercados representativos provinciales.

Precios a la salida del centro de acondicionamiento de productos seleccionados, embalados y, en su caso, en palés (€/100 kg peso neto)

CÍTRICOS

PRODUCTO	MERCADO	VARIEDAD O TIPO	CAT.	CALIBRE	DIA/MES							
					14/10	15/10	16/10	17/10	18/10	19/10	20/10	PMPs
CLEMENTINA	Castellón	Arrufatina	I	1x-3	100,72	96,41	97,71	100,86	99,50	--	--	98,95
	Valencia	Arrufatina	I	1X-3	84,11	84,11	84,11	84,11	79,34	--	--	81,67
	Castellón	Clemenrubi/PRI 23	I	1X-3	138,57	138,57	138,57	138,57	138,57	--	--	138,57
	Valencia	Clemenrubi/PRI 23	I	1X-3	103,33	101,39	103,81	105,23	105,80	91,09	81,41	98,96
	Valencia	Clemensoon	I	1x-3	120,00	120,00	120,00	120,00	120,00	--	--	120,00
	Castellón	Marisol	I	1X-3	65,33	65,33	65,16	64,70	64,95	62,22	--	64,97
	Valencia	Marisol	I	1X-3	85,17	91,79	91,79	91,79	91,79	--	--	90,09
	Castellón	Oronules	I	1x-3	127,21	101,82	105,20	104,21	108,63	85,41	107,57	105,92
	Valencia	Oronules	I	1x-3	112,46	109,10	91,94	112,02	118,16	95,17	112,02	103,13
LIMÓN	Alicante	Fino	I	3/4	101,88	99,89	102,87	103,86	99,79	--	--	101,66
	Málaga	Fino	I	3/4	119,00	120,00	120,00	118,00	119,00	--	--	119,21
	Murcia	Fino	I	3/4	114,00	116,00	116,00	114,00	115,00	--	--	115,01
NARANJA	Castellón	Navelina	I	3-6	45,36	45,36	45,36	45,36	45,36	--	--	45,36
SATSUMA	Valencia	Clausellina/Okitsu	I	1X-3	63,37	63,04	63,04	63,04	63,22	--	--	63,14

FRUTAS DE PEPITA

PRODUCTO	MERCADO	VARIEDAD O TIPO	CAT.	CALIBRE mm	DIA/MES							
					14/10	15/10	16/10	17/10	18/10	19/10	20/10	PMPs
MANZANA	Gerona	Golden Delicious	I	70-80	98,63	98,63	98,63	98,63	98,63	--	--	98,63
	Lérida	Golden Delicious	I	70-80	50,50	50,50	51,22	50,50	51,32	--	--	50,78
	Zaragoza	Golden Delicious	I	70-80	--	--	87,14	--	--	--	--	87,14
	Gerona	Granny Smith	I	70-80	83,62	83,62	83,62	83,62	83,62	--	--	83,62
	Lérida	Granny Smith	I	70-80	42,50	42,50	42,50	42,50	42,50	--	--	42,50
	Zaragoza	Granny Smith	I	70-80	--	--	74,97	--	--	--	--	74,97
	Gerona	Red Delicious	I	70-80	100,22	100,22	100,22	100,22	100,22	--	--	100,22
	Zaragoza	Reineta	I	70-80	76,86	77,54	83,70	79,60	71,63	--	--	78,56
	Gerona	Royal Gala	I	70-80	87,16	87,16	87,16	87,16	87,16	--	--	87,16
	Lérida	Royal Gala	I	70-80	62,41	57,71	56,50	57,06	57,06	--	--	58,09
Zaragoza	Royal Gala	I	70-80	85,00	91,58	89,78	99,64	107,44	--	--	93,29	
PERA	Lérida	Abbé Fétel	I	70-75	108,00	79,70	--	--	108,20	--	--	102,70
	Lérida	Blanquilla	I	55-60	75,66	82,75	84,51	79,01	80,97	--	--	78,75
	Zaragoza	Blanquilla	I	55-60	--	--	85,38	--	--	--	--	85,38
	Lérida	Conferencia	I	60-65+	74,00	75,49	74,30	76,20	74,00	--	--	74,89
	Navarra	Conferencia	I	60-65+	83,00	83,00	83,00	83,00	83,00	--	--	83,00
	Zaragoza	Conferencia	I	60-65+	66,62	65,55	74,00	74,18	73,08	--	--	71,65
	Lérida	Ercolini	I	50-60	79,00	79,00	79,00	79,00	79,00	--	--	79,00
	Murcia	Ercolini	I	50-60	120,00	120,00	120,00	120,00	120,00	--	--	120,00
	Navarra	Ercolini	I	50-60	98,00	98,00	98,00	98,00	98,00	--	--	98,00
	Lérida	Limonera	I	60-65	67,00	67,00	67,00	67,00	65,40	--	--	66,73
Lérida	Williams	I	65-75+	81,20	90,00	81,20	--	92,60	--	--	87,81	
UVA DE MESA	Murcia	Apirenas Nuevas variedades (blancas)	I	-	180,00	195,00	180,00	205,00	200,00	--	--	194,44
	Murcia	Autumn Royal	I	-	170,00	170,00	175,00	175,00	175,00	--	--	173,09
	Alicante	Red Globe	I	-	138,54	138,54	138,54	138,54	138,54	--	--	138,54

FRUTAS DE HUESO

PRODUCTO	MERCADO	VARIEDAD O TIPO	CAT.	CALIBRE	DIA/MES							
					14/10	15/10	16/10	17/10	18/10	19/10	20/10	PMPs
MELOCOTÓN	Lérida	Pulpa amarilla	I	A/B	65,14	61,27	63,20	70,05	63,66	--	--	65,74
	Teruel	Pulpa amarilla	I	A/B	132,07	132,07	132,07	132,07	132,07	--	--	132,07
	Zaragoza	Pulpa amarilla	I	A/B	--	--	61,73	--	--	--	--	61,73
	Lérida	Pulpa Blanca	I	A/B	62,13	--	54,10	55,64	102,90	--	--	58,02
NECTARINA	Lérida	Pulpa amarilla	I	A/B	65,46	78,20	67,52	59,04	59,33	--	--	65,38
	Zaragoza	Pulpa amarilla	I	A/B	72,73	--	74,91	--	--	--	--	73,67

3.1.2. Precios de Producción de Frutas en el Mercado Interior: Precios Medios Ponderados Semanales Nacionales

Referencia: Reglamento Delegado (UE) 2017/891 de la Comisión, de 13 de marzo (DOUE de 25 de mayo). Art. 55 y Anexo VI
Precios a la salida del centro de acondicionamiento de productos seleccionados, embalados y, en su caso, en palés (€/100kg peso neto)

CÍTRICOS

PRODUCTO	MERCADO	VARIEDAD O TIPO	CAT.	CALIBRE	PRECIO MEDIO PONDERADO SEMANAL NACIONAL Semana 42 - 2019: 14/10 - 20/10
CLEMENTINA	ESPAÑA	Todas las variedades	I	1X-3	97,39
LIMÓN	ESPAÑA	Todas las variedades	I	3/4	112,44
NARANJA	ESPAÑA	Navelina	I	3-6	45,36
SATSUMA	ESPAÑA	Todas las variedades	I	1X-3	63,14

FRUTAS DE PEPITA

PRODUCTO	MERCADO	VARIEDAD O TIPO	CAT.	CALIBRE mm	PRECIO MEDIO PONDERADO SEMANAL NACIONAL Semana 42 - 2019: 14/10 - 20/10
MANZANA	ESPAÑA	Golden delicious	I	70/80	83,91
	ESPAÑA	Granny Smith	I	70/80	71,05
	ESPAÑA	Red Delicious y demás Var. Rojas	I	70/80	100,22
PERA	ESPAÑA	Abbé Fétel	I	70-75	102,70
	ESPAÑA	Blanquilla	I	55-60	79,40
	ESPAÑA	Conferencia	I	60/65+	75,79
	ESPAÑA	Williams	I	65-75+	87,81
UVA DE MESA	ESPAÑA	Todas las variedades con pepitas	I	-	138,54
	ESPAÑA	Todas las variedades sin pepitas	I	-	185,82

FRUTAS DE HUESO

PRODUCTO	MERCADO	VARIEDAD O TIPO	CAT.	CALIBRE mm	PRECIO MEDIO PONDERADO SEMANAL NACIONAL Semana 42 - 2019: 14/10 - 20/10
MELOCOTÓN	ESPAÑA	Pulpa amarilla	I	A/B	75,09
	ESPAÑA	Pulpa blanca	I	A/B	58,02
NECTARINA	ESPAÑA	Pulpa amarilla	I	A/B	71,60

3.2. PRECIOS DE PRODUCCIÓN EN EL MERCADO INTERIOR: PRODUCTOS HORTÍCOLAS

**3.2.1. Precios de Producción de Hortícolas en el Mercado Interior:
Precios diarios y Precios Medios Ponderados Semanales en mercados representativos provinciales.**

Precios a la salida del centro de acondicionamiento de productos seleccionados, embalados y, en su caso, en palés (€/100 kg peso neto)

HORTALIZAS

PRODUCTO	MERCADO	VARIEDAD O TIPO	CAT.	CALIBRE	DIA/MES							
					14/10	15/10	16/10	17/10	18/10	19/10	20/10	
AJO	Cuenca	Blanco	-	50-60 mm	185,00	185,00	185,00	185,00	185,00	--	--	185,00
	Toledo	Blanco	-	50-60 mm	180,00	180,00	180,00	180,00	180,00	--	--	180,00
	Albacete	Morado	-	50-80 mm	208,00	208,00	208,00	208,00	208,00	--	--	208,00
	Córdoba	Morado	-	50-80 mm	160,00	160,00	160,00	160,00	160,00	--	--	160,00
	Cuenca	Morado	-	50-80 mm	210,00	210,00	210,00	210,00	210,00	--	--	210,00
	Albacete	Primavera	-	50-60 mm	155,00	155,00	155,00	155,00	155,00	--	--	155,00
	Córdoba	Primavera	-	50-60 mm	172,41	172,43	172,39	172,44	172,46	--	--	172,43
	Cuenca	Primavera	-	50-60 mm	165,00	165,00	165,00	165,00	165,00	--	--	165,00
	Toledo	Primavera	-	50-60 mm	150,00	150,00	150,00	150,00	150,00	--	--	150,00
ALCACHOFA	Granada	--	-	-	211,00	--	211,00	--	211,00	211,00	211,00	211,00
BERENJENA	Almería	Todos los tipos y variedades	-	-	24,43	16,47	25,21	14,12	23,84	--	--	22,84
	Málaga	Todos los tipos y variedades	-	-	50,00	50,00	50,00	50,00	50,00	--	--	50,00
BRÓCOLI	Murcia	--	-	-	95,00	95,00	95,00	93,00	97,00	--	--	95,50
CALABACÍN	Almería	Todas las variedades	-	14-21 g	31,22	40,00	43,70	50,00	50,76	--	--	38,66
	Málaga	Todas las variedades	-	14-21 g	60,00	60,00	60,00	60,00	60,00	--	--	60,00
	Murcia	Todas las variedades	-	14-21 g	42,00	42,00	44,00	43,00	45,00	--	--	43,19
CALABAZA	Murcia	Cacahuete	-	-	35,00	45,00	45,00	47,00	45,00	--	--	41,87
CEBOLLA	Albacete	Todos los tipos y variedades	-	40-80 mm	19,70	19,70	19,70	19,70	19,70	--	--	19,70
	Ciudad Real	Todos los tipos y variedades	-	40-80 mm	17,00	17,00	17,00	17,00	17,00	--	--	17,00
	Cuenca	Todos los tipos y variedades	-	40-80 mm	23,00	23,00	23,00	23,00	23,00	--	--	23,00
CHAMPIÑÓN	Albacete	Cerrado	-	30-65 mm	180,50	180,50	180,50	180,50	180,50	--	--	180,50
	Cuenca	Cerrado	-	30-65 mm	165,04	165,04	165,04	165,04	165,04	--	--	165,04
	La Rioja	Cerrado	-	30-65 mm	223,20	222,44	222,35	221,66	221,66	--	--	222,24
	Navarra	Cerrado	-	30-65 mm	223,00	223,00	223,00	223,00	223,00	--	--	223,00
COLIFLOR	La Rioja	Todos los tipos y variedades	-	-	44,74	44,74	44,74	44,74	44,74	--	--	44,74
	Málaga	Todos los tipos y variedades	-	-	58,00	58,00	58,00	58,00	58,00	--	--	58,00
	Murcia	Todos los tipos y variedades	-	-	90,00	87,00	90,00	90,00	90,00	--	--	89,34
	Navarra	Todos los tipos y variedades	-	-	80,00	80,00	80,00	80,00	80,00	--	--	80,00
COL-REPOLLO	Toledo	Todos los tipos y variedades	-	-	40,00	40,00	40,00	40,00	40,00	--	--	40,00
ESPARRAGO	Granada	verde	-	10-16+	471,00	471,00	471,00	471,00	471,00	--	471,00	471,00
ESPINACA	Murcia	--	-	-	150,00	150,00	145,00	145,00	145,00	--	--	147,18
JUDÍA VERDE	Almería	Plana	-	-	165,00	144,00	102,00	146,15	150,20	--	--	153,12
	Granada	Plana	-	-	263,00	228,00	231,00	235,00	241,00	243,00	--	243,45
	Málaga	Plana	-	-	120,00	120,00	120,00	120,00	120,00	--	--	120,00
LECHUGA	Murcia	Baby	I	-	105,00	110,00	115,00	108,00	110,00	--	--	109,99
	Murcia	Iceberg	I	400g y +	95,00	95,00	93,00	93,00	97,00	--	--	94,32
PEPINO	Almería	De Almería	-	350-500 g	40,78	33,32	34,84	27,11	35,76	42,90	--	36,02
	Granada	De Almería	-	350-500 g	63,00	55,00	64,00	60,00	44,00	59,00	--	56,86
	Murcia	Español	-	-	65,00	60,00	60,00	55,00	58,00	--	--	60,09
	Almería	Morico	-	-	15,00	--	28,00	--	29,00	--	--	20,29
PIMIENTO	Almería	Cuadrado Color	I	70 mm y +	79,00	--	66,00	--	60,00	--	--	66,07
	Granada	Cuadrado Color	I	70 mm y +	69,00	124,00	108,13	103,31	160,46	69,00	--	121,53
	Almería	Cuadrado Verde	I	70 mm y +	63,53	61,18	64,29	60,00	58,82	--	--	61,56
	Granada	Cuadrado Verde	I	70 mm y +	64,00	--	69,00	72,00	69,00	--	--	68,42
	Almería	Italiano Verde	I	40 mm y +	102,00	--	95,00	--	90,00	--	--	97,53
	Ciudad Real	Italiano Verde	I	40 mm y +	96,00	96,00	96,00	96,00	96,00	--	--	96,00
	Granada	Sweet Bite	-	-	178,02	211,00	192,32	187,72	187,82	62,16	--	181,94
	Málaga	Todos los tipos y variedades	-	-	90,00	90,00	90,00	90,00	90,00	--	--	90,00
PUERRO	Segovia	Todos los tipos y variedades	-	-	67,00	67,00	67,00	67,00	67,00	--	--	67,00
	Valladolid	Todos los tipos y variedades	-	-	66,00	66,00	66,00	66,00	66,00	--	--	66,00
SANDÍA	Toledo	Sin semillas	-	-	30,00	30,00	30,00	30,00	30,00	--	--	30,00
SETAS CULTIVADAS	La Rioja	Pleurotus ostreatus	-	-	246,67	246,21	246,43	246,43	246,43	--	--	246,43
TOMATE	Granada	Cereza	I	-	173,00	169,00	173,00	--	171,00	160,00	--	168,55
	Murcia	Cereza	I	-	160,00	155,00	150,00	165,00	145,00	--	--	154,14
	Almería	Redondo	I	57-100mm	46,00	51,43	44,00	42,86	45,71	--	--	46,00
	Granada	Redondo	I	57-100mm	117,00	100,00	77,00	102,00	95,00	84,00	--	100,82
	Málaga	Redondo	I	57-100mm	60,00	60,00	60,00	60,00	60,00	--	--	60,00
	Murcia	Redondo	I	57-100mm	65,00	63,00	70,00	68,00	65,00	--	--	66,56
ZANAHORIA	Segovia	Todos los tipos y variedades	-	-	27,00	27,00	27,00	27,00	27,00	--	--	27,00
	Toledo	Todos los tipos y variedades	-	-	37,00	37,00	37,00	37,00	37,00	--	--	37,00
	Valladolid	Todos los tipos y variedades	-	-	28,00	28,00	28,00	28,00	28,00	--	--	28,00

3.2.2. Precios de Producción de Hortalizas en el Mercado Interior: Precios Medios Ponderados Semanales Nacionales

Referencia: Reglamento Delegado (UE) 2017/891 de la Comisión, de 13 de marzo (DOUE de 25 de mayo): Art. 55 y Anexo VI

Precios a la salida del centro de acondicionamiento de productos seleccionados, embalados y, en su caso, en palés (€/100kg peso neto)

HORTALIZAS

PRODUCTO	MERCADO	VARIEDAD O TIPO	CAT.	CALIBRE	PRECIO MEDIO PONDERADO SEMANAL NACIONAL Semana 42 - 2019: 14/10 - 20/10
AJO	ESPAÑA	Blanco	-	50-60 mm	184,45
	ESPAÑA	Morado	-	45-55 mm	207,05
	ESPAÑA	Primavera	-	50-60 mm	158,39
BERENJENA	ESPAÑA	Todos los tipos y variedades	-	40+ /70+	23,06
CALABACÍN	ESPAÑA	Todas las variedades	-	14-21	38,98
CEBOLLA	ESPAÑA	Todos los tipos y variedades	-	40-80	19,22
CHAMPIÑÓN (SETAS CULTIVADAS)	ESPAÑA	Cerrado	-	Medio (30-65 mm)	205,65
COLIFLOR	ESPAÑA	Todos los tipos y variedades	-	16-20	64,69
ESPARRAGO	ESPAÑA	Todos los tipos y variedades	-	10-16+	471,00
JUDÍA (VERDE)	ESPAÑA	Todos los tipos y variedades	-	-	179,04
LECHUGA	ESPAÑA	Todos los tipos y variedades	I	400 g o superior	94,32
PEPINO	ESPAÑA	Variedades lisas	-	350-500 g	36,62
PIMIENTO DULCE	ESPAÑA	Todos los tipos y variedades	I	40 mm o superior	70,86
PUERRO	ESPAÑA	Todos los tipos y variedades	-	-	68,77
SANDÍA	ESPAÑA	Todos los tipos y variedades	-	-	30,00
TOMATE	ESPAÑA	Cereza	I	-	158,90
	ESPAÑA	Redondo	I	57-100mm	66,58
ZANAHORIA	ESPAÑA	Todos los tipos y variedades	-	-	28,48

4. PRECIOS REPRESENTATIVOS DE PRODUCTOS GANADEROS

4.1. PRECIOS REPRESENTATIVOS DE PRODUCTOS GANADEROS: BOVINO

4.1.1. Precios Medios Nacionales de Canales de Bovino Pesado

PRECIO MEDIO NACIONAL (€/100kg Canal) DE CANALES DE BOVINO PESADO SEGÚN MODELO COMUNITARIO DE CLASIFICACIÓN R 2017/1182, R 2017/1184, RD 815/2018 (Euro/100kg canal)

CATEGORÍA	CLASE DE CONFORMACIÓN Y DE ESTADO DE ENGRASAMIENTO	Semana 7-13/10 2019	Semana 14-20/10 2019	Variación €
Categoría A: Canales de machos jóvenes sin castrar de más de un año y menos de dos	Muy buena y poco cubierta (U-2)	359,27	359,79	0,52
	Muy buena y cubierta (U-3)	369,37	369,15	-0,22
	Precio medio ponderado Categoría U	364,70	364,82	0,12
	Buena y poco cubierta (R-2)	348,00	337,29	-10,71
	Buena y cubierta (R-3)	345,96	343,97	-1,99
	Precio medio ponderado Categoría R	347,05	340,41	-6,64
	Menos buena y poco cubierta (O-2)	311,84	307,79	-4,05
Menos buena y cubierta (O-3)	316,53	323,80	7,27	
Precio medio ponderado Categoría O	313,44	313,24	-0,20	
Categoría D: Canales de hembras que hayan parido	Mediocre y poco cubierta (P-2)	212,01	201,54	-10,47
	Mediocre y cubierta (P-3)	244,55	242,00	-2,55
	Precio medio ponderado Categoría P	214,16	204,21	-9,95
	Buena y cubierta (R-3)	280,69	268,02	-12,67
	Buena y grasa (R-4)	316,86	306,88	-9,98
	Precio medio ponderado Categoría R	292,84	281,08	-11,76
	Menos buena y poco cubierta (O-2)	221,79	221,55	-0,24
Menos buena y cubierta (O-3)	257,70	251,66	-6,04	
Menos buena y grasa (O-4)	305,06	294,96	-10,10	
Precio medio ponderado Categoría O	247,62	243,57	-4,05	
Categoría E: Canales de otras hembras (de 12 meses o más)	Muy buena y poco cubierta (U-2)	393,44	378,95	-14,49
	Muy buena y cubierta (U-3)	390,94	393,58	2,64
	Precio medio ponderado Categoría U	391,38	391,00	-0,38
	Buena y poco cubierta (R-2)	382,67	366,89	-15,78
	Buena y cubierta (R-3)	373,45	381,05	7,60
	Buena y grasa (R-4)	378,13	370,59	-7,54
	Precio medio ponderado Categoría R	374,54	379,14	4,60
	Menos buena y poco cubierta (O-2)	293,19	292,45	-0,74
	Menos buena y cubierta (O-3)	315,59	312,41	-3,18
Menos buena y grasa (O-4)	332,87	332,87	0,00	
Precio medio ponderado Categoría O	311,69	308,99	-2,70	
Categoría Z: Canales de animales desde 8 a menos de 12 meses	Muy buena y poco cubierta (U-2)	389,88	391,82	1,94
	Muy buena y cubierta (U-3)	394,25	394,23	-0,02
	Precio medio ponderado Categoría U	392,19	393,10	0,91
	Buena y poco cubierta (R-2)	377,30	361,24	-16,06
	Buena y cubierta (R-3)	380,64	381,79	1,15
	Precio medio ponderado Categoría R	379,75	376,28	-3,47
	Menos buena y poco cubierta (O-2)	303,77	306,32	2,55
	Menos buena y cubierta (O-3)	319,05	311,81	-7,24
Precio medio ponderado Categoría O	310,14	308,61	-1,53	

4.1.2. Precios Medios Nacionales del Bovino Vivo

R 2017/1182, R 2017/1184 (Euro/100 kg vivo)

BOVINO VIVO	Semana 7-13/10 2019	Semana 14-20/10 2019	Variación €
Machos hasta 480 Kg. vivo	220,94	218,49	-2,45
Machos de más de 480 kg. vivo	192,43	192,55	0,12
Hembras que hayan parido	95,29	95,29	0,00
Otras hembras de hasta 380 Kg. vivo	224,21	223,55	-0,66
Otras hembras de más de 380 Kg. vivo	210,84	209,74	-1,10

4.1.3. Precios Medios Nacionales de Otros Animales de la Especie Bovina

OTROS BOVINOS	Semana 7-13/10 2019	Semana 14-20/10 2019	Variación €
TERNEROS DE 8 DÍAS A 4 SEMANA (Euro/cabeza)			
Macho frisón	74,00	73,24	-0,76
Macho cruzado	177,48	180,69	3,21
Hembra frisón	82,99	77,27	-5,72
Hembra cruzado	116,73	126,07	9,34
<i>Media ponderada nacional (Euro/Cabeza)</i>	119,38	121,97	2,59
TERNEROS DE 6 HASTA 12 MESES (Euro/100kg vivo)			
Macho frisón (base 200 kg)	151,23	151,23	0,00
Macho cruzado (base 200 kg)	264,96	264,96	0,00
Hembra frisón (base 200 kg)	350,00	350,00	0,00
Hembra cruzado (base 200 kg)	207,50	207,50	0,00
<i>Media ponderada nacional (Euro/100kg vivo)</i>	238,51	238,51	0,00

4.2. PRECIOS REPRESENTATIVOS DE PRODUCTOS GANADEROS: OVINO

4.2.1. Precios Medios Nacionales de Canales de Ovino Frescas o Refrigeradas

R 2017/1182, R 2017/1184 (Euro/100 kg canal)

CORDEROS I Y II	Semana 7-13/10 2019	Semana 14-20/10 2019	Variación €
Corderos I (12 a 13 kg/canal)	574,96	575,28	0,32
Corderos II (13,1 a 16 kg/canal)	536,31	536,63	0,32
<i>Media ponderada</i>	555,64	555,95	0,31

PRECIOS MEDIOS DE CANALES DE OVINO FRESCAS O REFRIGERADAS EN LOS MERCADOS NACIONALES REPRESENTATIVOS PARA LA UE

MERCADO REPRESENTATIVO - Cordero 9-19 kg	Semana 7-13/10 2019	Semana 14-20/10 2019	Variación €
Barcelona	639,55	641,63	2,08
Madrid	662,34	692,34	30,00
Valencia	647,37	649,30	1,93
Albacete	589,96	589,96	0,00
Extremadura	566,12	566,12	0,00
Segovia	557,50	557,50	0,00
Toledo	577,05	577,05	0,00
Zaragoza	624,86	624,86	0,00
<i>Media ponderada</i>	582,45	582,86	0,41

4.3. PRECIOS REPRESENTATIVOS DE PRODUCTOS GANADEROS: PORCINO

4.3.1. Precios Medios de Canales de Porcino de Capa Blanca

CLASIFICACIÓN EUROP R 2017/1182, R 2017/1184 (Euro/100kg canal)

	Clase S			Clase E			Clase U		
	Semana 7-13/10 2019	Semana 14-20/10 2019	Variación €	Semana 7-13/10 2019	Semana 14-20/10 2019	Variación €	Semana 7-13/10 2019	Semana 14-20/10 2019	Variación €
PRECIO MEDIO NACIONAL	182,22	181,14	-1,08	179,98	179,15	-0,83	175,26	173,74	-1,52

	Clase R			Clase O			Clase P		
	Semana 7-13/10 2019	Semana 14-20/10 2019	Variación €	Semana 7-13/10 2019	Semana 14-20/10 2019	Variación €	Semana 7-13/10 2019	Semana 14-20/10 2019	Variación €
PRECIO MEDIO NACIONAL	169,34	170,41	1,07	166,21	163,71	-2,50	165,05	163,79	-1,26

4.3.2. Precios Medios en Mercados Representativos Provinciales de Porcino Cebado

MERCADO REPRESENTATIVO	SELECTO			NORMAL			GRASO		
	Semana 7-13/10 2019	Semana 14-20/10 2019	Variación €	Semana 7-13/10 2019	Semana 14-20/10 2019	Variación €	Semana 7-13/10 2019	Semana 14-20/10 2019	Variación €
Barcelona	--	--	--	1,50	1,50	0,00	1,47	1,47	0,00
Huesca	1,50	1,49	-0,01	1,48	1,47	-0,01	1,46	1,45	-0,01
Lleida	1,46	1,45	-0,01	1,45	1,44	-0,01	1,44	1,43	-0,01
Murcia	1,49	1,48	-0,01	1,48	1,47	-0,01	1,47	1,46	-0,01
Pontevedra	1,48	1,46	-0,02	1,45	1,44	-0,01	1,88	1,87	-0,01
Salamanca	1,48	1,46	-0,02	1,46	1,46	0,00	1,42	1,42	0,00
Segovia	1,46	1,44	-0,02	1,46	1,44	-0,02	1,48	1,46	-0,02
Zaragoza	1,49	1,48	-0,01	1,45	1,44	-0,01	1,44	1,43	-0,01

4.3.3. Precios Medios de Porcino Precoz, Lechones y Otras Calidades

(Euro/100kg vivo)

CERDAS DE DESVIEJE	Semana 7-13/10 2019	Semana 14-20/10 2019	Variación €
Cerdas de Desvieje	73,27	73,27	0,00
CERDOS CEBADOS			
Categoría U	134,95	133,78	-1,17
LECHONES			
Lleida.Base 20kg de peso.	192,50	192,50	0,00
Segovia.Base 20kg de peso.	240,00	242,50	2,50
Media nacional. Calidad Normal. Base 20 kg de	226,38	226,87	0,49

4.3.4. Precios Medios de Porcino: Tronco Ibérico

TOSTONES	Semana 7-13/10 2019	Semana 14-20/10 2019	Variación €
De 5 a 9 kilos	338,57	338,57	0,00
De 9 a 12 kilos	420,00	420,00	0,00
LECHONES			
Lechón Ibérico Cruzado Base 23 kg	255,89	267,95	12,06
MARRANOS			
Marranos Ibéricos de 35 a 60 kg	-	-	-
PRIMALES			
Primals Ibéricos de 60 a 100 kg	255,65	255,65	0,00
CERDO CEBADO			
Cerdo Cebado (Intensivo)	180,46	181,93	1,47
Cerdo Cebado de Campo (Extensivo)	204,89	206,40	1,51
Cerdo Cebado de Bellota 100% Ibérico	-	-	-
DESVIEJE			
Reproductores de desvieje	89,13	89,13	0,00
REPRODUCTORES			
Reproductores >6 meses	245,00	245,00	0,00
CASTRONAS			
Castronas	80,44	80,44	0,00

Denominaciones de acuerdo con la Norma de Calidad (RD 4/2014)

Para información sobre precios de productos agrícolas y ganaderos en otros Estados Miembros de la UE:

<https://ec.europa.eu/agriculture/>



MINISTERIO
DE AGRICULTURA, PESCA
Y ALIMENTACION