

PRECIOS COYUNTURALES



SEMANA 33 – 2021
Del 16 al 22 de agosto



SUBSECRETARÍA

Subdirección General de Análisis, Coordinación y Estadística

sgapc@mapama.es

<https://www.mapa.gob.es/es/estadistica/temas/>

Publicación elaborada por la
Subsecretaría
Subdirección General de Análisis, Coordinación y Estadística

**MINISTERIO
DE AGRICULTURA, PESCA
Y ALIMENTACIÓN**

© Ministerio de Agricultura, Pesca y Alimentación
Secretaría General Técnica
Centro de Publicaciones
Catálogo de Publicaciones de la Administración General del Estado:
<https://cpage.mpr.gob.es/>

N.I.P.O.: 003190900

Se permite la utilización, copia o reproducción de los datos de este Boletín siempre que se cite expresamente su procedencia.

Índice:

	PÁGINA
PRECIOS MEDIOS NACIONALES.....	4
PRECIOS MEDIOS NACIONALES DE PRODUCTOS AGRÍCOLAS.....	4 - 6
PRECIOS MEDIOS NACIONALES DE PRODUCTOS GANADEROS.....	7 - 8
PRECIOS EN MERCADOS REPRESENTATIVOS DE CEREALES, VINOS Y ACEITES.....	9
PRECIOS MEDIOS EN MERCADOS REPRESENTATIVOS DE CEREALES.....	9 - 11
PRECIOS MEDIOS EN MERCADOS REPRESENTATIVOS DE VINOS.....	12
PRECIOS MEDIOS EN MERCADOS REPRESENTATIVOS DE ACEITES.....	13
PRECIOS DE PRODUCCIÓN DE FRUTAS Y HORTALIZAS EN EL MERCADO INTERIOR.....	14
PRECIOS DE PRODUCCIÓN EN EL MERCADO INTERIOR: FRUTAS.....	14
PRECIOS DE PRODUCCIÓN EN EL MERCADO INTERIOR: PRODUCTOS HORTÍCOLAS.....	16 - 17
PRECIOS REPRESENTATIVOS DE PRODUCTOS GANADEROS.....	18
PRECIOS REPRESENTATIVOS DE PRODUCTOS GANADEROS: BOVINO.....	18
PRECIOS REPRESENTATIVOS DE PRODUCTOS GANADEROS: OVINO.....	19
PRECIOS REPRESENTATIVOS DE PRODUCTOS GANADEROS: PORCINO.....	20 - 21



1. PRECIOS MEDIOS NACIONALES

1.1. PRECIOS MEDIOS NACIONALES DE PRODUCTOS AGRÍCOLAS

1.1.1. Precios Medios Nacionales de Cereales, Arroz, Oleaginosas, Tortas, Proteicos, Vinos y Aceites.					
PRODUCTOS AGRÍCOLAS (especificaciones)		Semana 32 09-15/08 2021	Semana 33 16-22/08 2021	Variación semanal euros	Variación semanal %
CEREALES					
(1)	Trigo blando panificable (€/t)	229,86	242,00	12,14	5,28
(1)	Trigo duro (€/t)	390,88	398,65	7,77	1,99
(1)	Cebada pienso (€/t)	218,03	227,76	9,73	4,46
(1)	Cebada malta (€/t)	217,57	229,50	11,93	5,48
(1)	Maíz grano (€/t)	266,27	271,77	5,50	2,07
ARROZ					
(2)	Arroz cáscara japónica (€/t)	372,97	375,01	2,04	0,55
(2)	Arroz cáscara índica (€/t)	359,19	359,19	0,00	0,00
(3)	Arroz blanco japónica (€/t)	657,12	643,32	-13,80	-2,10
(3)	Arroz blanco indica (€/t)	610,83	610,83	0,00	0,00
(3)	Arroz blanco vaporizado (€/t)	666,99	666,99	0,00	0,00
(3)	Arroz partido (€/t)	354,55	354,55	0,00	0,00
SEMILLAS OLEAGINOSAS					
(4)	Pipa de girasol convencional (€/t)	415,03	416,86	1,83	0,44
(4)	Pipa de girasol alto oleico (€/t)	424,48	425,89	1,41	0,33
(4)	Colza (€/t)	443,96	445,06	1,10	0,25
TORTAS DE GIRASOL Y SOJA					
(9)	Torta de girasol. 34%-36% proteína (€/t)	265,80	265,57	-0,23	-0,09
(9)	Torta de soja. 44%-47% proteína (€/t)	403,50	405,47	1,97	0,49
PROTEICOS					
(10)	Alfalfa. Balas 1ª Cat. 16,5%-18% proteína (€/t)	192,40	193,26	0,86	0,45
(10)	Alfalfa. Pellets estándar. 14%-16% proteína (€/t)	178,07	178,19	0,12	0,07
(4)	Guisantes secos (€/t)	264,26	266,32	2,06	0,78
(2)	Lentejas (€/t)	427,79	426,50	-1,29	-0,30
(2)	Habas secas (€/t)	307,01	309,25	2,24	0,73
(2)	Garbanzos (€/t)	593,78	626,10	32,32	5,44
VINOS					
(5)	Vino blanco sin DOP/IGP (€/hectolitro)	27,81	27,18	-0,63	-2,27
(5)	Vino tinto sin DOP/IGP, 12 p. color (€/hectolitro)	35,40	34,82	-0,58	-1,64
ACEITE DE OLIVA Y ORUJO					
(6)	Aceite de oliva virgen extra < 0,8º (€/100 kg)	321,35	322,74	1,39	0,43
(6)	Aceite de oliva virgen, de 0,8º a 2º (€/100 kg)	304,5	303,3	-1,20	-0,39
(6)	Aceite de oliva lampante > 2º (€/100 kg)	284,78	283,74	-1,04	-0,37
(7)	Aceite de oliva refinado (€/100 kg)	294,75	294,75	0,00	0,00
(8)	Aceite de orujo de oliva crudo (€/100 kg)	113,25	113,11	-0,14	-0,12
(7)	Aceite de orujo de oliva refinado (€/100 kg)	160,85	160,6	-0,25	-0,16
ACEITE DE GIRASOL					
(7)	Aceite de girasol refinado convencional (€/100 kg)	121,14	121,33	0,19	0,16
(7)	Aceite de girasol refinado alto oleico (€/100 kg)	126,34	126,62	0,28	0,22
ACEITE DE SOJA					
(7)	Aceite refinado de soja (€/100 kg)	129,97	129,52	-0,45	-0,34

Posición comercial:

(1) Salida de almacén cargado o entregado al transformador después de intermediario; (2) Granel sobre almacén agricultor/cooperativa
(3) Salida granel industria; (4) Almacén comprador mayorista; (5) Salida bodega; (6) Salida almazara; (7) Salida industria refinadora
(8) Salida industria extractora; (9) Salida industria molturadora; (10) Salida industria deshidratadora

COMENTARIOS DE MERCADO

- **CEREALES** (▲): subidas generalizadas en las cotizaciones semanales de los cereales, destacando el 5,48% de la **cebada malta**, el 5,28% del **trigo blando panificable** y el 4,46% de la **cebada pienso**.
- **ARROZ** (▲=▼): esta semana destaca el descenso en los precios del **arroz blanco japónica** (-2,10%) y la subida del 0,55% del **arroz cáscara japónica**, mientras el resto de variedades repiten precios.
- **SEMILLAS OLEAGINOSAS** (▲): se registran subidas generalizadas en las cotizaciones de las semillas oleaginosas.
- **TORTAS DE GIRASOL Y SOJA** (▼▲): estabilidad en el precio de la **torta de girasol** (-0,09%) y subida del 0,49% en la **torta de soja**.
- **PROTEICOS** (▲▼): en general, se registran subidas en los precios de los proteicos, con variaciones del 5,44% en los **garbanzos** como mayor subida de la semana y descenso del -0,30% en el precio de la **lenteja**.
- **VINOS** (▼): descensos en los precios de los vinos son DOP/IGP (-2,27% en el vino blanco y -1,64% en el tinto).
- **ACEITE DE OLIVA Y ORUJO** (▲=▼): comportamiento dispar en la evolución semanal de los diferentes tipos de aceite de oliva, destacando la subida del 0,43% en el de **oliva virgen extra** y las bajadas del -0,39% y -0,37% en el de **oliva virgen** y en el de **oliva lampante**.
- **ACEITE DE GIRASOL** (=): leves variaciones al alza en los diferentes tipos de aceite de girasol.
- **ACEITE DE SOJA** (▼): leve descenso del -0,34% en su precio.

1.1.2. Precios Medios Nacionales en Origen de Frutas y Hortalizas					
PRODUCTOS AGRÍCOLAS (especificaciones)		Semana 32 09-15/08 2021	Semana 33 16-22/08 2021	Variación semanal euros	Variación semanal %
FRUTAS					
(1)	Limón (€/100 kg)	43,75	40,00	-3,75	-8,57%
(1)	Manzana Golden (€/100 kg)*	60,17	60,17	0,00	0,00%
(1)	Manzana Granny Smith (€/100 kg)*	52,27	55,64	3,37	6,44%
(1)	Manzana Red Delicious y demás var. rojas (€/100 kg)*	56,21	52,90	-3,31	-5,89%
(1)	Pera Blanquilla (€/100 kg)	-	50,00	-	-
(1)	Pera Conferencia (€/100 kg)	-	82,71	-	-
(1)	Albaricoque (€/100 kg)	89,54	87,82	-1,72	-1,92%
(1)	Cereza (€/100 kg)	193,84	193,84	0,00	0,00%
(1)	Ciruela (€/100 kg)	37,52	38,50	0,98	2,60%
(1)	Melocotón carne amarilla (€/100 kg)*	69,05	68,08	-0,97	-1,41%
(1)	Melocotón carne blanca(€/100 kg)*	65,00	65,00	0,00	0,00%
(1)	Nectarina carne amarilla (€/100 kg)*	80,31	78,82	-1,49	-1,86%
(1)	Nectarina carne blanca (€/100 kg)*	67,50	67,50	0,00	0,00%
(1)	Aguacate (€/100 kg)	584,00	584,00	0,00	0,00%
(1)	Higo (€/100 kg)	160,99	152,86	-8,13	-5,05%
(1)	Plátano (€/100 kg)*	68,64	58,60	-10,04	-14,63%
(1)	Uva de mesa con semillas (€/100 kg)	68,39	67,72	-0,67	-0,98%
(1)	Uva de mesa sin semillas (€/100 kg)	80,00	86,25	6,25	7,81%
(1) HORTALIZAS					
(1)	Acelga (€/100kg)	88,88	78,99	-9,88	-11,12%
(1)	Ajo seco (€/100kg)	133,04	133,57	0,53	0,40%
(1)	Berenjena (€/100 kg)	33,03	38,50	5,47	16,56%
(1)	Calabacín (€/100 kg)	27,78	32,61	4,83	17,39%
(1)	Cebolla (€/100 kg)	13,87	12,74	-1,13	-8,18%
(1)	Champiñón (€/100kg)	155,06	157,43	2,37	1,53%
(1)	Judía verde tipo plana (€/100 kg)	179,78	185,93	6,15	3,42%
(1)	Lechuga Romana (€/100 ud)	42,78	42,35	-0,42	-0,99%
(1)	Melón Piel de Sapo (€/100 ud)	27,14	26,57	-0,58	-2,12%
(1)	Pepino (€/100 kg)	39,45	35,16	-4,29	-10,87%
(1)	Pimiento verde tipo italiano (€/100 kg)	58,73	59,91	1,18	2,00%
(1)	Puerro (€/100 kg)	58,22	57,98	-0,24	-0,41%
(1)	Sandía (€/100 kg)	12,84	12,33	-0,51	-3,95%
(1)	Tomate cereza (€/100 kg)*	152,68	150,69	-2,00	-1,31%
(1)	Tomate racimo (€/100 kg)*	55,00	57,81	2,81	5,11%
(1)	Tomate redondo liso (€/100 kg)*	51,90	64,62	12,72	24,52%
(1)	Zanahoria (€/100 kg)	18,95	17,86	-1,10	-5,79%
(1)	Patata (€/100 kg)	17,25	17,28	0,02	0,13%

Posición comercial:

(1) Granel: En árbol, finca, almacén, agricultor, alhóndiga, lonja, etc. En cítricos y uva de mesa, los precios se dan "en árbol" y "en cepa" respectivamente. Los precios del plátano, por las peculiaridades de su comercialización, son estimados a partir de las cotizaciones obtenidas y contrastadas por la organización de productores (OP), en la posición comercial "venta en verde al madurador".

*Precios notificados a la Comisión Europea (art. 11 y anexo I.5.c del Reglamento de Ejecución (UE) 2017/1185).

COMENTARIOS DE MERCADO

- **CÍTRICOS (▼):** Se ajusta a la baja el precio medio en árbol del **limón** (-8,57 %), dado solo en la actualidad por los redrojos de Alicante.
- **FRUTA DE PEPITA (▲▼):** Primeras cotizaciones de las **peras Blanquilla** y **Conferencia**. Sin variaciones en **manzana Golden**, vuelven a bajar las **rojas** (-5,89 %) y suben las **Granny Smith** (6,44 %).
- **FRUTA DE HUESO (▼▲):** Se estabilizan los precios medios de los productos de este apartado, no superando la variación máxima el 3% en positivo y el 2% en negativo: **ciruela** (2,6 %), **albaricoque** (-1,92 %) **nectarina carne amarilla** (-1,86 %) y **melocotón carne amarilla** (-1,41 %).
- **OTRAS FRUTAS (▼▲):** Se detecta cierta inestabilidad en los mercados en origen del **plátano** (-14,63 %), con la oferta superando a la demanda. Sube esta semana la **uva sin semillas** (7,81 %) en Murcia mientras que se deprecia ligeramente la **uva con pepitas** (-0,98 %) de Alicante. Las primeras cotizaciones en Murcia, inferiores a los valores medios que se venían registrando, provocan un ligero retroceso del **higo** (-5,05 %).
- **HORTALIZAS (▲▼):** Subidas destacadas esta semana en **tomate redondo liso** (24,52 %), **calabacín** (17,39 %) y **berenjena** (16,56 %). Entre los descensos, solo sobresale el ajuste a la baja de la **acelga** (-11,12 %). Sin apenas variación en **patata** (0,13 %).

1.1.3. Precios Medios Nacionales de Productos Agrícolas: Gráficos

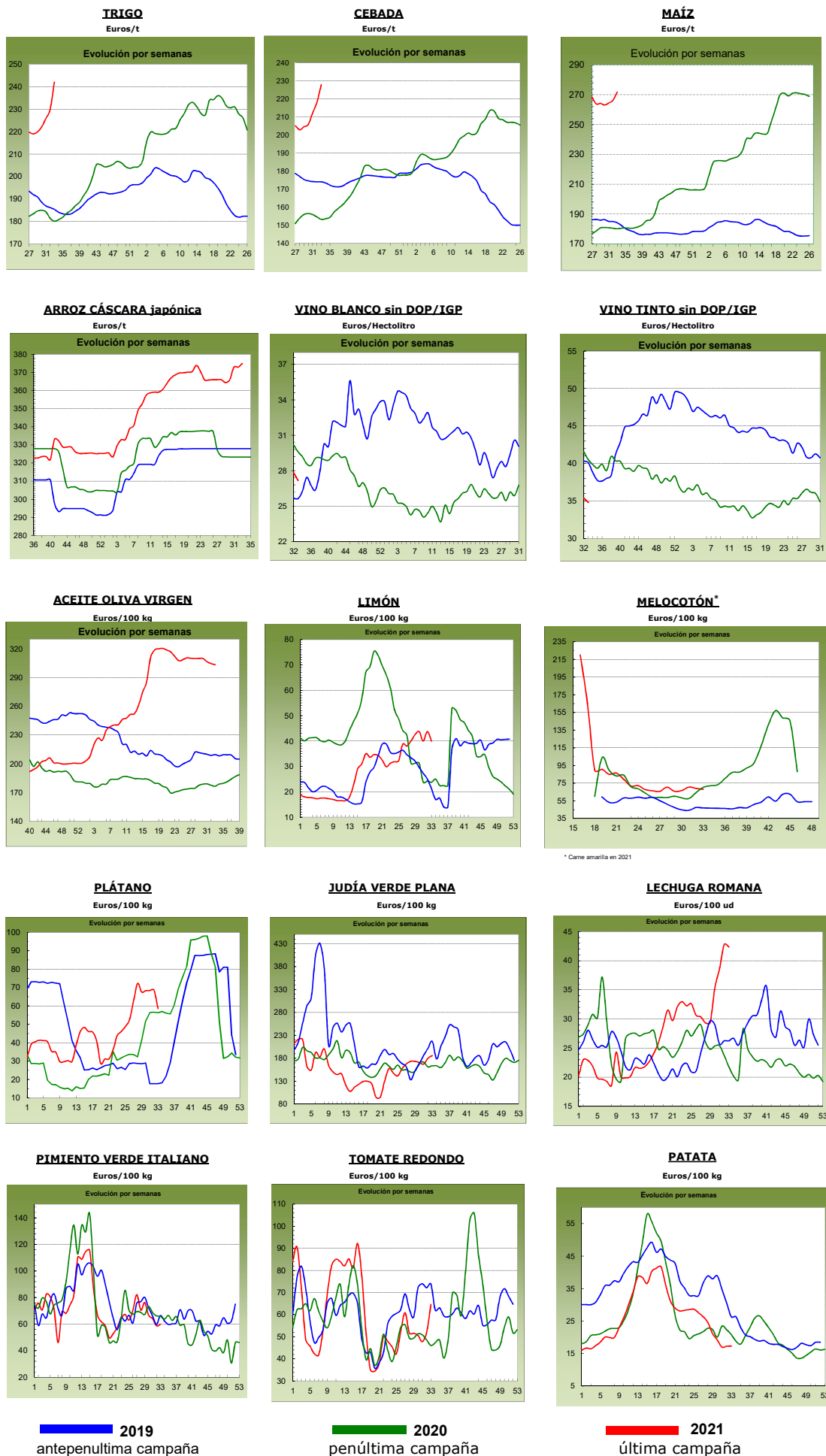

1.2. PRECIOS MEDIOS NACIONALES DE PRODUCTOS GANADEROS

1.2.1. Precios Medios Nacionales de Productos Ganaderos					
PRODUCTOS GANADEROS (especificaciones)		Semana 32 09-15/08 2021	Semana 33 16-22/08 2021	Variación semanal euros	Variación semanal %
VACUNO					
(1)	Ternera, 180-300 kilos (€/100 kg canal)	367,22	367,99	0,77	0,21
(1)	Machos de 12 a 24 meses (Clase R) (€/100 kg canal)	368,70	367,92	-0,78	-0,21
(1)	Animales de 8 a 12 meses (Clase R) (€/100 kg canal)	382,73	385,46	2,73	0,71
(1)	Bovino vivo, conjunto categorías (€/100 kg vivo)	191,24	191,53	0,29	0,15
CORDERO					
(1)	Corderos 9-19 kilos (€/100 kg canal)	668,57	673,57	5,00	0,75
(1)	Corderos 12-16 kilos (€/100 kg canal)	640,50	645,58	5,08	0,79
(1)	Corderos Ligeros (12-13 kilos) (€/100 kg canal)	646,13	651,66	5,53	0,86
(1)	Corderos Pesados (13-16 kilos) (€/100 kg canal)	634,88	639,42	4,54	0,71
PORCINO					
(1)	Porcino >60% magro (Clase S) (€/100 kg canal)	163,56	160,84	-2,72	-1,66
(1)	Porcino 60-55% magro (Clase E) (€/100 kg canal)	158,06	155,07	-2,99	-1,89
(1)	Porcino 55-50% magro (Clase U) (€/100 kg canal)	157,34	154,93	-2,41	-1,53
(1)	Porcino 50-45% magro (Clase R) (€/100 kg canal)	149,80	147,45	-2,35	-1,57
(1)	Lechon 20 kg (€/unidad)	27,83	27,83	0,00	0,00
POLLO					
(2)	Pollo, media de canales del 83% y 65% rdto. (€/100 kg canal)	142,52	142,52	0,00	0,00
(2)	Pollo P10 (83% rdto.) (€/100 kg canal)	131,80	131,80	0,00	0,00
(2)	Pollo P90 (65% rdto.) (€/100 kg canal)	143,33	143,33	0,00	0,00
HUEVOS					
(3)	Huevos Tipo Jaula, media Clase L y M (€/100 kg)	85,65	87,80	2,15	2,51
(3)	Huevos Tipo Jaula - Clase L (€/docena)	0,70	0,71	0,01	1,43
(3)	Huevos Tipo Jaula - Clase M (€/docena)	0,60	0,62	0,02	3,33
CONEJO					
(4)	Conejo 1,8-2,2 kilo, vivo (€/100 kg)	182,53	183,32	0,79	0,43
LECHE Y PRODUCTOS LÁCTEOS					
(6)	Suero de leche en polvo (€/100 kg)	100,73	94,40	-6,33	-6,28
(6)	Mantequilla sin sal (formato 25 kg) (€/100 kg)	465,68	416,64	-49,04	-10,53
(5)	Leche cruda de vaca (€/100 litros). Fuente: AICA	Precio junio 2021: 32,23 €/100 litros			
MIEL					
(7)	Miel multifloral a granel (€/100 kg)	Precio junio 2021: 333,58 €/100 kg			

Posición comercial:

(1) Entrada matadero; (2) Salida muelle matadero; (3) Salida muelle centro de embalaje; (4) Salida granja;
 (5) Precio pagado al ganadero; (6) Precio franco fábrica sin impuestos ni costes; (7) Venta a la industria o mayorista

COMENTARIOS DE MERCADO

- **VACUNO** (▲▼): Se mantienen los precios al alza en las **canales de vacuno** (0,21% en las canales de las terneras, y 0,71% en las de los animales 8-12 meses) salvo en las de los machos 12-24 meses, que anotan un leve descenso del -0,21%. Subida del 0,15% en las cotizaciones semanales de los **animales vivos**.
- **OVINO** (▲): Subida del 0,78% en las cotizaciones de las **canales de cordero**. Se va incrementando la oferta y la demanda responde, tanto a nivel nacional como del exterior.
- **PORCINO** (▼): Descensos medios semanales del -1,66% en las cotizaciones de las **canales de porcino**. El porcino de cebo anota descensos en sus precios debido a una demanda baja por parte de los mataderos. Las cotizaciones de los **lechones base 20 kg** (=) no varían esta semana (0,00%), destacando la apatía en la comercialización de estos animales.
- **POLLOS** (=): Sin movimientos en las cotizaciones de las **canales de pollo** (0,00% de variación semanal).
- **HUEVOS** (▲): Esta semana se anota una subida generalizada en las cotizaciones de los huevos (1,43% en la docena de huevos de la Clase L y 3,33% en la de la Clase M).
- **CONEJO** (▲): Leve subida de precios esta semana en el **conejo vivo de granja** (0,43%) que interrumpe la tendencia descendente de cotizaciones de las últimas semanas.
- **PRODUCTOS LÁCTEOS**: Descenso del -6,28% en el precio del **suero de leche en polvo** (▼). El precio de la **mantequilla sin sal** (▼) registra una bajada del -10,53%.

1.2.2. Precios Medios Nacionales de Productos Ganaderos: Gráficos

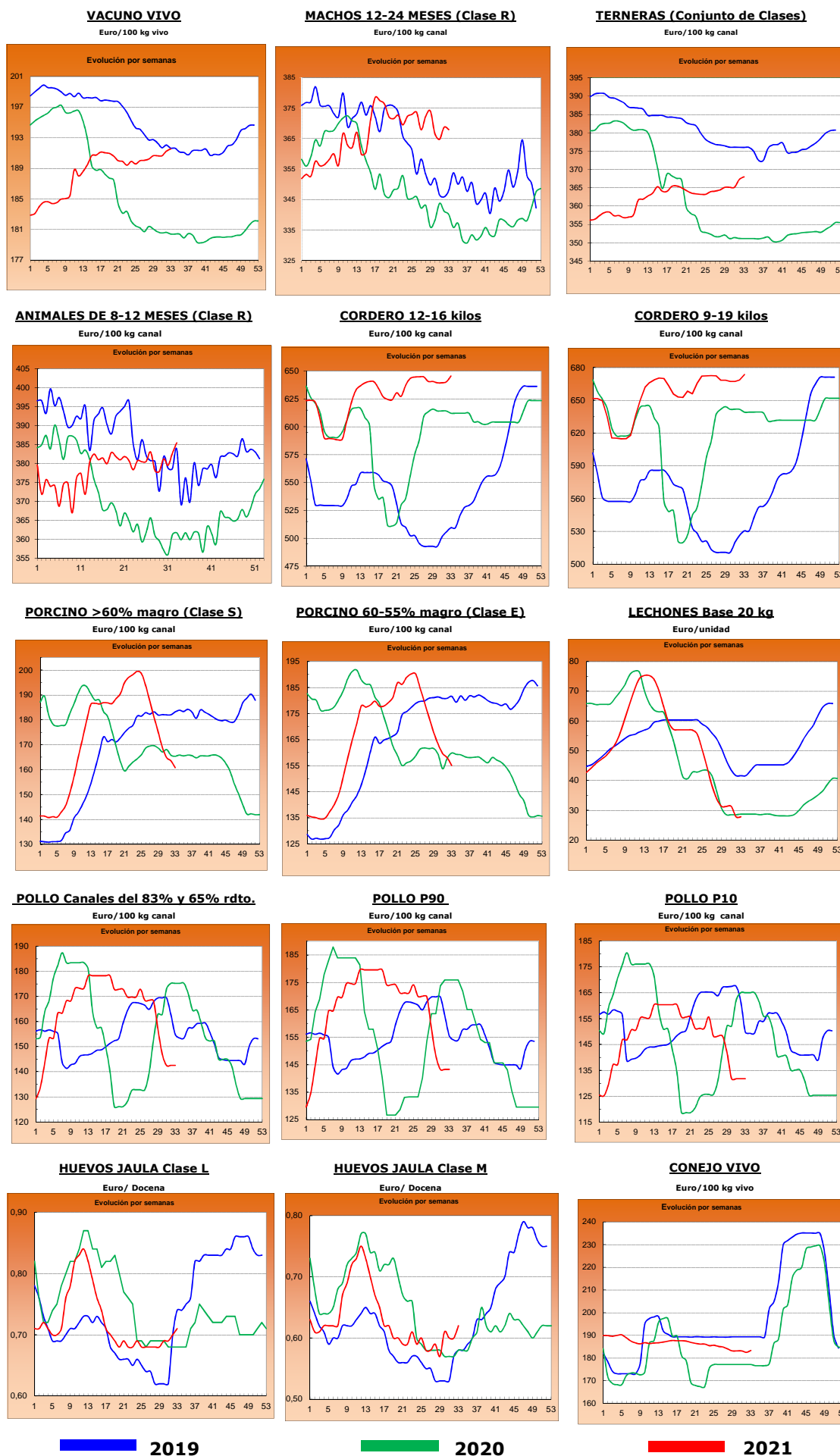

■ 2019

■ 2020

■ 2021

2.- PRECIOS EN MERCADOS REPRESENTATIVOS DE CEREALES, ALFALFA, ARROZ, VINOS, ACEITES Y SEMILLA DE GIRASOL

2.1. PRECIOS EN MERCADOS REPRESENTATIVOS DE CEREALES, ALFALFA Y ARROZ

2.1.1. Precios Medios en Mercados Representativos: Trigo y Alfalfa

Precios en Euro/Tonelada

REGLAMENTO (UE) 2017/1185 DE LA COMISION. Artículo 11, Anexo I. 1. (trigo); Artículo 12 (a), Anexo II.2 (alfalfa)

TRIGO: Salida de almacén cargado o entregado al transformador después de intermediario. Mercancia nacional y/o importada.

ALFALFA: Salida industria deshidratadora

PRODUCTO	MERCADO REPRESENTATIVO	Semana 32 09-15/08	Semana 33 16-22/08	Variación €
Trigo Blando Panificable	Albacete	233,40	235,80	2,40
	Ávila	232,00	235,00	3,00
	Barcelona	253,00	274,00	21,00
	Burgos	222,80	239,60	16,80
	Cádiz	245,00	250,00	5,00
	Ciudad Real	215,50	218,00	2,50
	Cuenca	224,00	223,00	-1,00
	Guadalajara	232,00	243,20	11,20
	Huesca	235,00	250,00	15,00
	León	227,60	243,80	16,20
	Lérida	235,00	250,00	15,00
	Madrid	236,00	250,00	14,00
	Murcia	247,00	253,00	6,00
	Navarra	236,00	250,00	14,00
	Palencia	222,60	235,00	12,40
	Pontevedra	245,00	258,00	13,00
	Salamanca	230,00	235,60	5,60
	Segovia	226,60	236,20	9,60
	Sevilla	250,00	255,00	5,00
	Soria	228,60	241,80	13,20
Tarragona	243,00	267,00	24,00	
Toledo	222,50	224,00	1,50	
Valladolid	226,50	240,20	13,70	
Zamora	225,60	242,40	16,80	
Zaragoza	235,00	245,00	10,00	
Trigo Duro	Cádiz	410,00	410,00	0,00
	Córdoba	390,00	420,00	30,00
	Sevilla	410,00	410,00	0,00
	Toledo	281,00	305,00	24,00
	Zaragoza	345,00	350,00	5,00
Alfalfa Balas	Albacete	195,00	195,00	0,00
	Huesca	204,50	204,00	-0,50
	Lérida	190,00	190,00	0,00
	Navarra	190,00	190,00	0,00
	Palencia	174,00	172,00	-2,00
	Toledo	218,00	215,00	-3,00
	Zaragoza	193,00	196,00	3,00
Alfalfa Pellets	Albacete	180,00	180,00	0,00
	Huesca	190,50	190,50	0,00
	Lérida	186,00	186,00	0,00
	Navarra	184,50	184,50	0,00
	Palencia	190,00	188,00	-2,00
	Toledo	198,00	198,00	0,00
	Zaragoza	160,33	161,00	0,67

2.1.2. Precios Medios en Mercados Representativos: Cebada

Precios en Euro/Tonelada

REGLAMENTO (UE) 2017/1185 DE LA COMISION. Artículo 11, Anexo I. 1.

Salida de almacén cargado o entregado al transformador después de intermediario. Mercancía nacional y/o importada.

PRODUCTO	MERCADO REPRESENTATIVO	Semana 32 09-15/08	Semana 33 16-22/08	Variación €
Cebada Pienso	Albacete	215,40	221,80	6,40
	Ávila	215,00	220,00	5,00
	Burgos	215,00	230,00	15,00
	Cádiz	235,00	240,00	5,00
	Ciudad Real	217,70	224,00	6,30
	Córdoba	220,00	235,00	15,00
	La Coruña	227,00	244,00	17,00
	Cuenca	220,00	228,00	8,00
	Granada	219,00	225,00	6,00
	Guadalajara	214,80	230,80	16,00
	Huesca	216,00	230,00	14,00
	León	218,00	232,00	14,00
	Lérida	220,00	232,00	12,00
	Murcia	232,00	239,00	7,00
	Palencia	215,00	225,00	10,00
	Salamanca	220,00	226,00	6,00
	Segovia	218,00	228,00	10,00
	Soria	213,00	225,00	12,00
	Teruel	220,00	230,00	10,00
	Toledo	217,50	233,60	16,10
Valladolid	212,00	234,00	22,00	
Zamora	218,00	232,00	14,00	
Zaragoza	220,00	230,00	10,00	
Cebada Malta	Burgos	216,60	230,20	13,60
	Ciudad Real	193,50	198,00	4,50
	Cuenca	-	235,00	-
	Guadalajara	218,80	226,80	8,00
	Madrid	225,00	230,00	5,00
	Palencia	216,60	224,20	7,60
	Salamanca	219,00	228,00	9,00
	Segovia	217,00	229,00	12,00
	Soria	215,00	224,20	9,20
	Teruel	225,00	235,00	10,00
	Toledo	226,00	240,00	14,00
	Valladolid	216,20	233,10	16,90
	Zamora	219,00	232,00	13,00
	Zaragoza	225,00	235,00	10,00

2.1.3. Precios Medios en Mercados Representativos: Maíz y Arroz

Precios en Euro/Tonelada

REGLAMENTO (UE) 2017/1185 DE LA COMISION. Artículo 11, Anexo I. 1. Cereales y 2 Arroz

Maíz grano: precios salida de almacén cargado. Mercancía nacional y/o importada.

Arroz cáscara precios salida almacén agricultor o en cooperativa, y arroz blanco precios salida industria

PRODUCTO	MERCADO REPRESENTATIVO	Semana 32 09-15/08	Semana 33 16-22/08	Variación €
Maiz Grano	Albacete	265,00	265,00	0,00
	Badajoz	281,00	281,00	0,00
	Cáceres	281,00	281,00	0,00
	Ciudad Real	269,00	270,00	1,00
	La Coruña	262,00	268,00	6,00
	Gerona	266,00	279,00	13,00
	Huesca	258,00	267,00	9,00
	León	263,20	270,00	6,80
	Lérida	260,00	275,00	15,00
	Madrid	265,00	270,00	5,00
	Navarra	270,00	270,00	0,00
	Pontevedra	262,00	268,00	6,00
	Salamanca	274,00	275,60	1,60
	Toledo	261,40	266,00	4,60
	Valladolid	262,60	262,60	0,00
	Zamora	262,40	269,20	6,80
Zaragoza	270,00	270,00	0,00	
Arroz cáscara (Indica)	Badajoz	350,00	350,00	0,00
	Cáceres	350,00	350,00	0,00
	Cádiz	348,00	348,00	0,00
	Sevilla	366,00	366,00	0,00
	Tarragona	342,00	342,00	0,00
	Valencia	355,00	355,00	0,00
Arroz cáscara (Japónica)	Badajoz	359,00	359,00	0,00
	Huesca	330,00	380,00	50,00
	Sevilla	371,00	371,00	0,00
	Tarragona	362,50	362,50	0,00
	Valencia	396,25	396,25	0,00
	Zaragoza	373,93	373,90	-0,03
Arroz blanco (Indica)	Sevilla	611,00	611,00	0,00
	Valencia	630,00	630,00	0,00
Arroz blanco (Japónica)	Sevilla	636,00	636,00	0,00
	Tarragona	652,50	652,50	0,00
	Valencia	660,00	660,00	0,00
Arroz blanco vaporizado	Valencia	631,50	631,50	0,00
Arroz partido	Badajoz	328,75	328,75	0,00
	Sevilla	341,06	341,06	0,00
	Tarragona	392,50	392,50	0,00
	Valencia	383,00	383,00	0,00

2.2. PRECIOS EN MERCADOS REPRESENTATIVOS DE VINOS

R. EJECUCIÓN (UE) 2017/1185 DE LA COMISION. Artículo 11, Anexo II. 3.

En €/hectólitro, salida bodega, a granel, pago al contado sin I. V. A.

PRODUCTO	MERCADO REPRESENTATIVO	Semana 32 09-15/08	Semana 33 16-22/08	Variación €
Vino Blanco sin DOP/IPG	Albacete	37,35	36,25	-1,10
	Badajoz	29,66	29,66	0,00
	Ciudad Real	26,1	27,15	1,05
	Cuenca	25,29	24,73	-0,56
	Toledo	24,56	25,10	0,54
Vino Tinto sin DOP / IPG	Precio de vino tinto referido al producto de 12 puntos de color			
	Albacete	40,87	38,9	-1,97
	Badajoz	39,07	39,07	0,00
	Ciudad Real	27,43	28,92	1,49
	Cuenca	40,69	41,94	1,25
	Murcia	31,25	31,25	0,00
	Toledo	31,54	33,54	2,00
	Valencia	30,99	30,42	-0,57

2.3. PRECIOS EN MERCADOS REPRESENTATIVOS DE ACEITES Y SEMILLAS DE GIRASOL

Aceites. Precios salida almazara/orujera/refinadora, en €/100 kg, sin I.V.A. Rgto. 2017/1185. Art.11. Anexo I.3.
Semilla de girasol. Precios en almacén del comprador mayorista, en €/100 kg, sin I.V.A. Rgto 2017/1185. Art. 8

PRODUCTO Y ESPECIFICACIONES	MERCADO REPRESENTATIVO	Semana 32 09-15/08	Semana 33 16-22/08	Variación €
ACEITE DE OLIVA VIRGEN EXTRA Menos de 0,8º	Albacete	323,00	323,00	0,00
	Almería	334,25	334,25	0,00
	Badajoz	317,67	329,00	11,33
	Cáceres	315,00	315,00	0,00
	Cádiz	320,00	324,00	4,00
	Castellón	-	332,50	-
	Ciudad Real	330,00	330,00	0,00
	Córdoba	316,50	316,50	0,00
	Cuenca	315,80	317,50	1,70
	Granada	316,00	316,00	0,00
	Huelva	333,00	333,00	0,00
	Jaén	320,00	323,00	3,00
	Málaga	324,62	324,62	0,00
	Sevilla	329,50	329,50	0,00
	Tarragona	330,00	330,00	0,00
Toledo	330,00	330,00	0,00	
Zaragoza	-	300,00	-	
ACEITE DE OLIVA VIRGEN De 0,8º a 2º	Albacete	310,00	310,00	0,00
	Badajoz	305,67	308,50	2,83
	Cádiz	305,00	305,00	0,00
	Castellón	-	307,50	-
	Ciudad Real	307,00	307,00	0,00
	Córdoba	306,00	305,00	-1,00
	Cuenca	304,30	305,00	0,70
	Granada	310,50	310,50	0,00
	Huelva	318,45	318,45	0,00
	Jaén	301,00	299,00	-2,00
	Málaga	306,50	306,50	0,00
	Sevilla	316,50	316,50	0,00
	Tarragona	305,00	305,00	0,00
	Toledo	311,00	310,50	-0,50
	Zaragoza	-	270,00	-
ACEITE DE OLIVA LAMPANTE Más de 2º	Albacete	288,00	288,00	0,00
	Badajoz	278,83	278,25	-0,58
	Cáceres	275,00	275,00	0,00
	Cádiz	295,00	295,00	0,00
	Castellón	-	282,50	-
	Córdoba	285,00	283,50	-1,50
	Cuenca	282,00	285,00	3,00
	Granada	288,00	288,00	0,00
	Huelva	200,05	280,00	79,95
	Jaén	285,00	284,00	-1,00
	Málaga	288,10	288,10	0,00
	Sevilla	290,00	290,00	0,00
	Tarragona	270,00	270,00	0,00
	Toledo	285,00	286,00	1,00
	Zaragoza	-	252,50	-
ACEITE DE OLIVA REFINADO	Córdoba	287,50	288,00	0,50
	Granada	296,00	296,00	0,50
	Jaén	295,50	295,00	-0,50
	Sevilla	297,00	297,00	0,00
	Tarragona	299,00	299,00	0,00
ACEITE DE ORUJO DE OLIVA CRUDO	Badajoz	120,00	120,00	0,00
	Córdoba	113,50	113,50	0,00
	Jaén	112,50	112,00	-0,50
	Málaga	110,00	110,00	0,00
	Sevilla	110,60	110,60	0,00
	Tarragona	110,00	110,00	0,00
	Toledo	112,00	112,00	0,00
ACEITE DE ORUJO DE OLIVA REFINADO	Sevilla	160,66	160,66	0,00
PIPA DE GIRASOL Alto oleico	Centro	347,89	347,89	0,00
	Norte	385,67	385,67	0,00
	Sur	503,58	507,19	3,61
PIPA DE GIRASOL Convencional	Centro	347,57	347,57	0,00
	Norte	370,98	370,98	0,00
	Sur	495,33	500,02	4,69

3. PRECIOS DE PRODUCCIÓN DE FRUTAS Y HORTALIZAS EN EL MERCADO INTERIOR

3.1. PRECIOS DE PRODUCCIÓN EN EL MERCADO INTERIOR FRUTAS

3.1.1. Precios de Producción de Frutas en el Mercado Interior:

Precios diarios y Precios Medios Ponderados Semanales en mercados representativos provinciales.

Precios a la salida del centro de acondicionamiento de productos seleccionados, embalados y, en su caso, en palés (€/100 kg peso neto)

CÍTRICOS

PRODUCTO	MERCADO	VARIEDAD O TIPO	CAT.	CALIBRE	DIA/MES							
					16/8	17/8	18/8	19/8	20/8	21/8	22/8	PMPS
LIMÓN	Alicante	Verna	I	3-4	74,15	74,15	74,15	74,15	74,15	--	--	74,15
NARANJA	Castellón	Barberina	I	3-6	107,99	109,55	109,55	109,55	109,55	--	--	109,21
	Castellón	Valencia Late	I	3-6	74,80	82,62	80,87	82,79	86,02	76,37	--	80,12
	Valencia	Valencia Late	I	3-6	81,63	81,63	81,63	81,63	81,63	--	83,16	81,75
	Castellón	Valencia Midnight	I	3-6	90,00	90,00	90,00	90,00	90,00	--	--	90,00

FRUTAS DE PEPITA

PRODUCTO	MERCADO	VARIEDAD O TIPO	CAT.	CALIBRE	DIA/MES							
					16/8	17/8	18/8	19/8	20/8	21/8	22/8	PMPS
MANZANA	Lérida	Fuji	I	70-80	84,50	84,50	84,50	84,50	84,50	--	--	84,50
	Gerona	Golden Delicious	I	70-80	115,67	115,67	115,67	115,67	115,67	--	--	115,67
	Lérida	Golden Delicious	I	70-80	77,13	77,34	77,62	82,19	82,02	--	--	79,26
	Zaragoza	Golden Delicious	I	70-80	--	101,11	98,28	104,17	--	101,69	--	101,62
	Gerona	Granny Smith	I	70-80	90,55	90,55	90,55	90,55	90,55	--	--	90,55
	Lérida	Granny Smith	I	70-80	64,50	64,50	64,50	64,50	64,50	--	--	64,50
	Gerona	Red Delicious	I	70-80	87,38	87,38	87,38	87,38	87,38	--	--	87,38
	Gerona	Royal Gala	I	70-80	89,61	89,61	89,61	89,61	89,61	--	--	89,61
PERA	Lérida	Royal Gala	I	70-80	79,50	79,50	79,50	79,50	79,50	--	--	79,50
	Huesca	Blanquilla	I	55-60	60,00	60,00	60,00	60,00	60,00	--	--	60,00
	Lérida	Conferencia	I	55-60	94,00	94,00	94,00	94,00	98,22	--	--	94,65
	Lérida	Ercolini	I	50-60	89,00	--	89,00	89,00	89,00	--	--	89,00
	Murcia	Ercolini	I	50-60	120,00	120,00	120,00	120,00	120,00	--	--	120,00
	Lérida	Limonera	I	60-65	82,94	84,00	84,00	83,29	88,01	--	--	83,81
Zaragoza	Limonera	I	60-65	--	103,40	101,35	101,99	110,00	107,48	--	105,11	

FRUTAS DE HUESO

PRODUCTO	MERCADO	VARIEDAD O TIPO	CAT.	CALIBRE	DIA/MES							
					16/8	17/8	18/8	19/8	20/8	21/8	22/8	PMPS
ALBARICOQUE	Zaragoza	Todos los tipos y variedades	-	45-50 mm	--	161,04	157,69	154,36	--	--	--	157,81
CEREZA	Burgos	Todas las variedades dulces	-	22 y más	400,00	400,00	400,00	400,00	--	--	--	400,00
	León	Todas las variedades dulces	-	22 y más	200,00	200,00	200,00	200,00	200,00	--	--	200,00
CIRUELA	Badajoz	Todos los tipos y variedades	-	35 mm y más	82,50	82,50	82,50	82,50	82,50	--	--	82,50
	Cáceres	Todos los tipos y variedades	-	35 mm y más	82,50	82,50	82,50	82,50	82,50	--	--	82,50
	Huesca	Todos los tipos y variedades	-	35 mm y más	99,66	99,66	99,66	99,66	99,66	--	--	99,66
	Zaragoza	Todos los tipos y variedades	-	35 mm y más	--	182,96	169,98	169,70	--	143,07	--	158,33
MELOCOTÓN	Barcelona	Pulpa Amarilla	I	A/B	104,50	104,50	104,50	104,50	104,50	--	--	104,50
	Huesca	Pulpa Amarilla	I	A/B	87,00	87,00	87,00	87,00	87,00	--	--	87,00
	Lérida	Pulpa Amarilla	I	A/B	125,20	125,42	126,27	125,93	125,54	--	--	125,69
	Navarra	Pulpa Amarilla	I	A/B	110,00	110,00	110,00	110,00	110,00	--	--	110,00
	Tarragona	Pulpa Amarilla	I	A/B	67,50	67,50	67,50	67,50	67,50	--	--	67,50
	Teruel	Pulpa Amarilla	I	A/B	157,00	157,00	157,00	157,00	157,00	--	--	157,00
	Zaragoza	Pulpa Amarilla	I	A/B	--	91,20	87,84	90,98	85,09	94,39	--	90,90
	Huesca	Pulpa Blanca	I	A/B	84,00	84,00	84,00	84,00	84,00	--	--	84,00
NECTARINA	Lérida	Pulpa Blanca	I	A/B	95,51	97,88	112,44	105,34	103,89	--	--	102,48
	Huesca	Pulpa Amarilla	I	A/B	92,00	92,00	92,00	92,00	92,00	--	--	92,00
	Lérida	Pulpa Amarilla	I	A/B	138,34	139,05	138,79	139,85	137,37	--	--	138,66
	Tarragona	Pulpa Amarilla	I	A/B	93,75	93,75	93,75	93,75	93,75	--	--	93,75
	Zaragoza	Pulpa Amarilla	I	A/B	--	108,75	108,90	109,37	101,01	110,83	--	108,79
PARAGUAYA	Huesca	Pulpa Blanca	I	A/B	91,00	91,00	91,00	91,00	91,00	--	--	91,00
	Lérida	--	-	A/B	128,64	129,12	131,03	129,70	128,13	--	--	129,38
PLATERINA	Zaragoza	--	-	A/B	--	110,88	105,99	109,64	115,76	107,10	--	108,47
	Lérida	--	-	A/B	94,04	89,09	--	--	93,64	--	--	92,87

OTRAS FRUTAS

PRODUCTO	MERCADO	VARIEDAD O TIPO	CAT.	CALIBRE	DIA/MES							
					16/8	17/8	18/8	19/8	20/8	21/8	22/8	PMPS
UVA DE MESA	Murcia	Autumn Royal	I	-	175,00	175,00	180,00	180,00	180,00	--	--	177,91
	Murcia	Crimson Seedless	I	-	195,00	195,00	195,00	195,00	195,00	--	--	195,00
	Alicante	Red Globe	I	-	139,38	139,38	139,38	139,38	139,38	--	--	139,38
	Alicante	Victoria	I	-	136,58	136,58	136,58	136,58	136,58	--	--	136,58

3.1.2. Precios de Producción de Frutas en el Mercado Interior: Precios Medios Ponderados Semanales Nacionales

Referencia: Reglamento Delegado (UE) 2017/891 de la Comisión, de 13 de marzo (DOUE de 25 de mayo). Art. 55 y Anexo VI
Precios a la salida del centro de acondicionamiento de productos seleccionados, embalados y, en su caso, en palés (€/100kg peso neto)

CÍTRICOS

PRODUCTO	MERCADO	VARIEDAD O TIPO	CAT.	CALIBRE	PRECIO MEDIO PONDERADO SEMANAL NACIONAL Semana 33- 2021: 16-22/08
LIMÓN	ESPAÑA	Todas las variedades	I	3/4	74,15
NARANJA	ESPAÑA	Valencia Late	I	3-6	81,17

FRUTAS DE PEPITA

PRODUCTO	MERCADO	VARIEDAD O TIPO	CAT.	CALIBRE mm	PRECIO MEDIO PONDERADO SEMANAL NACIONAL Semana 33- 2021: 16-22/08
MANZANA	ESPAÑA	Fuji	I	70/80	84,50
	ESPAÑA	Golden delicious	I	70/80	89,12
	ESPAÑA	Granny Smith	I	70/80	75,93
	ESPAÑA	Red Delicious y demás Var. Rojas	I	70/80	87,38
	ESPAÑA	Gala	I	70/80	87,48
PERA	ESPAÑA	Blanquilla	I	55/60	60,00
	ESPAÑA	Conferencia	I	60/65+	94,65

FRUTAS DE HUESO

PRODUCTO	MERCADO	VARIEDAD O TIPO	CAT.	CALIBRE	PRECIO MEDIO PONDERADO SEMANAL NACIONAL Semana 33- 2021: 16-22/08
ALBARICOQUE	ESPAÑA	TODOS LOS TIPOS Y VARIEDADES	-	45-50 mm	157,81
CEREZA	ESPAÑA	Todas las variedades dulces	-	22 y más	275,10
CIRUELA	ESPAÑA	Todos los tipos y variedades	-	35 mm y más	85,04
MELOCOTÓN	ESPAÑA	Pulpa Amarilla	I	A/B	106,64
	ESPAÑA	Pulpa Blanca	I	A/B	94,88
NECTARINA	ESPAÑA	Pulpa Amarilla	I	A/B	118,18
	ESPAÑA	Pulpa Blanca	I	A/B	91,00

OTRAS FRUTAS

PRODUCTO	MERCADO	VARIEDAD O TIPO	CAT.	CALIBRE	PRECIO MEDIO PONDERADO SEMANAL NACIONAL Semana 33- 2021: 16-22/08
UVA DE MESA	ESPAÑA	Todas las variedades con pepitas	I	-	137,12
	ESPAÑA	Todas las variedades sin pepitas	I	-	187,1

3.2. PRECIOS DE PRODUCCIÓN EN EL MERCADO INTERIOR: PRODUCTOS HORTÍCOLAS

3.2.1. Precios de Producción de Hortícolas en el Mercado Interior:
Precios diarios y Precios Medios Ponderados Semanales en mercados representativos provinciales.

Precios a la salida del centro de acondicionamiento de productos seleccionados, embalados y, en su caso, en palés (C/100 kg peso neto)

PRODUCTO	MERCADO	VARIEDAD O TIPO	CAT.	CALIBRE	HORTALIZAS								PMPS	
					DIA/MES									
					16/8	17/8	18/8	19/8	20/8	21/8	22/8			
ACELGA	La Coruña	Todos los tipos y variedades	-	-	165,00	165,00	165,00	165,00	165,00	165,00	--	--	165,00	
	Navarra	Todos los tipos y variedades	-	-	105,00	105,00	105,00	105,00	105,00	105,00	--	--	105,00	
	Orense	Todos los tipos y variedades	-	-	100,00	100,00	100,00	100,00	100,00	100,00	--	--	100,00	
AJO	Ciudad Real	Blanco	-	50-60 mm	200,00	200,00	200,00	200,00	200,00	200,00	--	--	200,00	
	Cuenca	Blanco	-	50-60 mm	207,00	207,00	207,00	207,00	207,00	207,00	--	--	207,00	
	Segovia	Blanco	-	50-60 mm	220,00	220,00	220,00	220,00	220,00	220,00	--	--	220,00	
	Toledo	Blanco	-	50-60 mm	212,00	212,00	212,00	212,00	212,00	212,00	--	--	212,00	
	Albacete	Morado	-	50-80 mm	232,50	232,50	232,50	232,50	232,50	232,50	--	--	232,50	
	Ciudad Real	Morado	-	50-80 mm	220,00	220,00	220,00	220,00	220,00	220,00	--	--	220,00	
	Córdoba	Morado	-	50-80 mm	210,00	200,00	200,00	200,00	200,00	200,00	--	--	202,00	
	Cuenca	Morado	-	50-80 mm	244,50	244,50	244,50	244,50	244,50	244,50	--	--	244,50	
	Toledo	Morado	-	50-80 mm	240,00	240,00	240,00	240,00	240,00	240,00	--	--	240,00	
	Albacete	Primavera	-	50-60 mm	120,00	120,00	120,00	120,00	120,00	120,00	--	--	120,00	
	Ciudad Real	Primavera	-	50-60 mm	180,00	180,00	180,00	180,00	180,00	180,00	--	--	180,00	
	Córdoba	Primavera	-	50-60 mm	190,35	190,35	190,35	190,35	190,35	190,35	--	--	190,35	
	Cuenca	Primavera	-	50-60 mm	187,00	187,00	187,00	187,00	187,00	187,00	--	--	187,00	
	Toledo	Primavera	-	50-60 mm	199,00	199,00	199,00	199,00	199,00	199,00	--	--	199,00	
	BERENJENA	Almería	Todos los tipos y variedades	-	-	49,41	55,62	49,41	67,06	68,24	--	--	--	57,37
Málaga		Todos los tipos y variedades	-	-	70,00	70,00	70,00	70,00	70,00	--	--	--	70,00	
Tarragona		Todos los tipos y variedades	-	-	69,00	69,00	69,00	69,00	69,00	--	--	--	69,00	
CALABACÍN	Almería	Todas las variedades	-	14-21 g	20,00	31,76	29,41	35,00	50,00	--	--	--	33,23	
	Barcelona	Todas las variedades	-	14-21 g	30,88	30,88	30,88	30,88	30,88	--	--	--	30,88	
	Málaga	Todas las variedades	-	14-21 g	60,00	60,00	60,00	60,00	60,00	--	--	--	60,00	
	Tarragona	Todas las variedades	-	14-21 g	57,00	57,00	57,00	57,00	57,00	--	--	--	57,00	
	Albacete	Todos los tipos y variedades	-	-	18,30	18,30	18,30	18,30	18,30	--	--	--	18,30	
CEBOLLA	Ciudad Real	Todos los tipos y variedades	-	-	28,50	28,50	28,00	28,00	27,50	--	--	--	28,10	
	Cuenca	Todos los tipos y variedades	-	-	30,00	30,00	30,00	30,00	30,00	--	--	--	30,00	
	Lérida	Todos los tipos y variedades	-	-	23,55	23,55	23,55	23,55	23,55	--	--	--	23,55	
	Murcia	Todos los tipos y variedades	-	-	35,00	35,00	40,00	36,00	40,00	--	--	--	37,54	
	Toledo	Todos los tipos y variedades	-	-	21,20	21,00	20,80	20,50	20,20	--	--	--	20,74	
	Albacete	Cerrado	-	30-65 mm	197,50	197,50	197,50	197,50	197,50	--	--	--	197,50	
	Cuenca	Cerrado	-	30-65 mm	181,03	181,03	181,03	181,03	181,03	--	--	--	181,03	
La Rioja	Cerrado	-	30-65 mm	235,50	235,50	235,50	235,50	235,50	--	--	--	235,50		
	Navarra	Cerrado	-	30-65 mm	220,00	220,00	220,00	220,00	220,00	--	--	--	220,00	
	Granada	Todos los tipos y variedades	-	-	104,80	104,80	104,80	104,80	104,80	--	--	--	104,80	
COL-REPOLLO	Málaga	Hoja lisa	-	-	28,00	28,00	28,00	28,00	28,00	--	--	--	28,00	
FRESA	Barcelona	Todas las variedades	-	-	200,00	200,00	200,00	200,00	200,00	--	--	--	200,00	
JUDÍA VERDE	Almería	Plana	-	-	148,50	144,50	134,00	113,50	112,50	--	--	--	130,60	
	Barcelona	Plana	-	-	235,13	235,13	235,13	235,13	235,13	--	--	--	235,13	
	Granada	Plana	-	-	300,00	373,00	218,00	--	293,00	--	--	--	302,81	
	La Coruña	Plana	-	-	235,00	235,00	235,00	235,00	235,00	--	--	--	235,00	
	Lugo	Plana	-	-	260,00	260,00	260,00	260,00	260,00	--	--	--	260,00	
	Málaga	Plana	-	-	210,00	210,00	210,00	210,00	210,00	--	--	--	210,00	
	Orense	Plana	-	-	220,00	220,00	220,00	220,00	220,00	--	--	--	220,00	
	Pontevedra	Plana	-	-	234,00	234,00	234,00	234,00	234,00	--	--	--	234,00	
	Lérida	Todos los tipos y variedades	-	-	371,00	371,00	371,00	371,00	371,00	--	--	--	371,00	
	Navarra	Todos los tipos y variedades	-	-	290,00	290,00	290,00	290,00	290,00	--	--	--	290,00	
	Tarragona	Todos los tipos y variedades	-	-	255,00	255,00	255,00	255,00	255,00	--	--	--	255,00	
	LECHUGA	Murcia	Baby	I	-	90,00	90,00	90,00	90,00	87,00	--	--	--	89,35
		Barcelona	Romana	I	600g y +	55,42	55,42	55,42	55,42	55,42	--	--	--	55,42
		Murcia	Romana	I	600g y +	87,00	80,00	85,00	85,00	85,00	--	--	--	84,75
		La Coruña	Todos los tipos y variedades	I	400g y +	104,00	104,00	104,00	104,00	104,00	--	--	--	104,00
Lérida		Todos los tipos y variedades	I	400g y +	79,47	79,47	79,47	79,47	79,47	--	--	--	79,47	
Navarra		Todos los tipos y variedades	I	400g y +	101,00	101,00	101,00	101,00	101,00	--	--	--	101,00	
Pontevedra		Todos los tipos y variedades	I	400g y +	147,00	147,00	147,00	147,00	147,00	--	--	--	147,00	
Segovia		Todos los tipos y variedades	I	400g y +	68,00	68,00	68,00	68,00	68,00	--	--	--	68,00	
Tarragona		Todos los tipos y variedades	I	400g y +	48,00	48,00	48,00	48,00	48,00	--	--	--	48,00	
Toledo		Todos los tipos y variedades	I	400g y +	43,00	42,00	42,00	42,00	42,00	--	--	--	42,20	
Murcia		Amarillo	-	-	30,00	32,00	32,00	30,00	30,00	--	--	--	30,80	
Murcia		Cantaloupe	-	-	39,00	40,00	40,00	38,00	40,00	--	--	--	39,41	
Murcia	Galia	-	-	28,00	29,00	29,00	30,00	29,00	--	--	--	29,12		
Murcia	Piel de Sapo	-	-	38,00	35,00	36,00	35,00	33,00	--	--	--	35,33		
Ciudad Real	Todos los tipos y variedades	-	-	40,00	39,00	39,00	38,00	38,00	--	--	--	38,80		
Toledo	Todos los tipos y variedades	-	-	40,00	39,00	39,00	38,50	38,50	--	--	--	39,00		
PEPINO	Almería	De Almería	-	350-500 g	25,00	33,62	29,34	35,98	34,48	36,68	--	--	33,00	
	Granada	De Almería	-	350-500 g	72,00	68,00	65,00	66,00	63,00	68,00	--	--	67,44	
	Murcia	Español	-	-	80,00	80,00	78,00	75,00	78,00	--	--	--	78,36	
	Almería	Morico	-	-	--	26,00	--	--	--	--	--	--	26,00	
	Barcelona	Variedades rugosas	-	-	40,38	40,38	40,38	40,38	40,38	--	--	--	40,38	
	Almería	Cuadrado Color	I	70 mm y +	--	129,00	--	--	--	--	--	--	129,00	
PIMIENTO	Murcia	Cuadrado Color	I	70 mm y +	80,79	82,96	82,00	81,48	83,97	--	--	--	82,19	
	Almería	Cuadrado Verde	I	70 mm y +	71,76	72,94	68,00	64,00	63,00	--	--	--	67,94	
	Murcia	Cuadrado Verde	I	70 mm y +	44,00	48,75	48,35	49,50	49,71	--	--	--	48,28	
	Ciudad Real	Italiano Verde	I	40 mm y +	47,00	47,00	47,00	47,00	47,00	--	--	--	47,00	
	La Coruña	Italiano Verde	I	40 mm y +	276,00	276,00	276,00	276,00	276,00	--	--	--	276,00	
	Málaga	Italiano Verde	I	40 mm y +	70,00	70,00	70,00	70,00	70,00	--	--	--	70,00	
	Orense	Italiano Verde	I	40 mm y +	280,00	280,00	280,00	280,00	280,00	--	--	--	280,00	
	Pontevedra	Italiano Verde	I	40 mm y +	266,00	266,00	266,00	266,00	266,00	--	--	--	266,00	
	PUERRO	Barcelona	Todos los tipos y variedades	-	-	90,65	90,65	90,65	90,65	90,65	--	--	--	90,65
		Navarra	Todos los tipos y variedades	-	-	87,00	87,00	87,00	87,00	87,00	--	--	--	87,00
		Toledo	Todos los tipos y variedades	-	-	131,40	132,40	132,40	132,40	132,70	--	--	--	132,26
		Valladolid	Todos los tipos y variedades	-	-	68,00	68,00	68,00	68,00	68,00	--	--	--	68,00
SANDÍA		Castellón	Con semillas	-	-	18,00	18,00	18,00	18,00	18,00	--	--	--	18,00
	Valencia	Con semillas	-	-	26,00	26,00	26,00	26,00	26,00	--	--	--	26,00	
	Alicante	Sin semillas	-	-	26,00	26,00	26,00	26,00	26,00	--	--	--	26,00	
	Castellón	Sin semillas	-	-	25,00	25,00	25,00	25,00	25,00	--	--	--	25,00	
	Murcia	Sin semillas	-	-	21,00	20,00	20,00	19,00	20,00	--	--	--	20,02	
	Valencia	Sin semillas	-	-	26,36	26,36	26,36	26,36	26,36	--	--	--	26,36	
	Ciudad Real	Todos los tipos y variedades	-	-	20,00	20,00	20,00	20,00	20,00	--	--	--	20,00	
	Toledo	Todos los tipos y variedades	-	-	22,00	22,00	22,00	22,00	22,00	--	--	--	22,00	
	TOMATE	Almería	Cereza	I	-	--	347,00	--	393,00	--	378,00	--	--	374,64
Granada		Cereza	I	-	239,00	239,00	239,00	239,00	239,00	--	--	--	239,00	
Málaga		Cereza	I	-	269,00	269,00	269,00	269,00	269,00	--	--	--	26	

3.2.2. Precios de Producción de Hortícolas en el Mercado Interior: Precios Medios Ponderados Semanales Nacionales

Referencia: Reglamento Delegado (UE) 2017/891 de la Comisión, de 13 de marzo (DOUE de 25 de mayo). Art. 55 y Anexo VI

Precios a la salida del centro de acondicionamiento de productos seleccionados, embalados y, en su caso, en palés (€/100kg peso neto)

HORTALIZAS

PRODUCTO	MERCADO	VARIEDAD O TIPO	CAT.	CALIBRE	PRECIO MEDIO PONDERADO SEMANAL NACIONAL Semana 33- 2021: 16-22/08
AJO	ESPAÑA	Blanco	-	50-60 mm	205,59
	ESPAÑA	Morado	-	45-55 mm	231,00
	ESPAÑA	Primavera	-	50-60 mm	150,72
BERENJENA	ESPAÑA	Todos los tipos y variedades	-	40+ /70+	60,42
CALABACÍN	ESPAÑA	Todas las variedades	-	14-21	45,80
CEBOLLA	ESPAÑA	Todos los tipos y variedades	-	-	25,93
CHAMPIÑÓN	ESPAÑA	Cerrado	-	Medio (30-65 mm)	185,44
JUDÍA VERDE	ESPAÑA	Todos los tipos y variedades	-	-	253,00
LECHUGA	ESPAÑA	Todos los tipos y variedades	I	400 g o superior	85,77
MELÓN	ESPAÑA	Todos los tipos y variedades	-	-	38,54
PEPINO	ESPAÑA	Variedades lisas	-	350-500 g	50,22
PIMIENTO DULCE	ESPAÑA	Todos los tipos y variedades	I	40 mm o superior	114,63
PUERRO	ESPAÑA	Todos los tipos y variedades	-	-	97,03
SANDÍA	ESPAÑA	Todos los tipos y variedades	-	-	21,78
TOMATE	ESPAÑA	Cereza	I	-	239,53
	ESPAÑA	Racimo	I	-	90,89
	ESPAÑA	Redondo	I	57-100mm	79,14
ZANAHORIA	ESPAÑA	Todos los tipos y variedades	-	-	28,32

4. PRECIOS REPRESENTATIVOS DE PRODUCTOS GANADEROS

4.1. PRECIOS REPRESENTATIVOS DE PRODUCTOS GANADEROS: BOVINO

4.1.1. Precios Medios Nacionales de Canales de Bovino Pesado

PRECIO MEDIO NACIONAL (€/100kg Canal) DE CANALES DE BOVINO PESADO SEGÚN MODELO COMUNITARIO DE CLASIFICACIÓN R 2017/1182, R 2017/1184, RD 815/2018 (Euro/100kg canal)

CATEGORÍA	CLASE DE CONFORMACIÓN Y DE ESTADO DE ENGRASAMIENTO	Semana 32 09-15/08 2021	Semana 33 16-22/08 2021	Variación €
Categoría A: Canales de machos jóvenes sin castrar de más de un año y menos de dos	Muy buena y poco cubierta (U-2)	378,40	377,33	-1,07
	Muy buena y cubierta (U-3)	375,84	375,64	-0,20
	Precio medio ponderado Categoría U	376,68	376,19	-0,49
	Buena y poco cubierta (R-2)	367,79	370,48	2,69
	Buena y cubierta (R-3)	368,93	367,26	-1,67
	Precio medio ponderado Categoría R	368,70	367,92	-0,78
	Menos buena y poco cubierta (O-2)	329,61	335,58	5,97
	Menos buena y cubierta (O-3)	345,82	359,40	13,58
	Precio medio ponderado Categoría O	340,18	351,12	10,94
Categoría D: Canales de hembras que hayan parido	Mediocre y poco cubierta (P-2)	222,44	224,41	1,97
	Mediocre y cubierta (P-3)	220,49	219,52	-0,97
	Precio medio ponderado Categoría P	222,24	223,91	1,67
	Buena y cubierta (R-3)	279,98	283,33	3,35
	Buena y grasa (R-4)	334,69	331,97	-2,72
	Precio medio ponderado Categoría R	297,12	298,57	1,45
	Menos buena y poco cubierta (O-2)	239,38	237,36	-2,02
	Menos buena y cubierta (O-3)	273,41	274,07	0,66
Menos buena y grasa (O-4)	322,32	299,66	-22,66	
	Precio medio ponderado Categoría O	269,18	265,35	-3,83
Categoría E: Canales de otras hembras (de 12 meses o más)	Muy buena y poco cubierta (U-2)	399,92	398,14	-1,78
	Muy buena y cubierta (U-3)	391,73	396,90	5,17
	Precio medio ponderado Categoría U	393,27	397,14	3,87
	Buena y poco cubierta (R-2)	379,96	395,96	16,00
	Buena y cubierta (R-3)	376,66	370,73	-5,93
	Buena y grasa (R-4)	396,44	390,28	-6,16
	Precio medio ponderado Categoría R	378,03	374,57	-3,46
	Menos buena y poco cubierta (O-2)	277,60	306,55	28,95
	Menos buena y cubierta (O-3)	313,90	327,41	13,51
Menos buena y grasa (O-4)	353,99	361,84	7,85	
	Precio medio ponderado Categoría O	308,86	324,80	15,94
Categoría Z: Canales de animales desde 8 a menos de 12 meses	Muy buena y poco cubierta (U-2)	394,96	395,27	0,31
	Muy buena y cubierta (U-3)	391,18	394,72	3,54
	Precio medio ponderado Categoría U	392,60	394,93	2,33
	Buena y poco cubierta (R-2)	377,58	377,83	0,25
	Buena y cubierta (R-3)	384,07	387,44	3,37
	Precio medio ponderado Categoría R	382,73	385,46	2,73
	Menos buena y poco cubierta (O-2)	323,71	331,99	8,28
	Menos buena y cubierta (O-3)	343,36	337,35	-6,01
	Precio medio ponderado Categoría O	333,33	334,62	1,29

4.1.2. Precios Medios Nacionales del Bovino Vivo

R 2017/1182, R 2017/1184 (Euro/100 kg vivo)

BOVINO VIVO	Semana 32 09-15/08 2021	Semana 33 16-22/08 2021	Variación €
Machos hasta 480 Kg. vivo	214,73	214,73	0,00
Machos de más de 480 kg. vivo	200,60	200,60	0,00
Hembras que hayan parido	98,59	98,59	0,00
Otras hembras de hasta 380 Kg. vivo	218,59	219,50	0,91
Otras hembras de más de 380 Kg. vivo	213,63	214,71	1,08

4.1.3. Precios Medios Nacionales de Otros Animales de la Especie Bovina

OTROS BOVINOS	Semana 32 09-15/08 2021	Semana 33 16-22/08 2021	Variación €
TERNEROS DE 8 DÍAS A 4 SEMANA (Euro/cabeza)			
Macho frisón	105,27	104,25	-1,02
Macho cruzado	202,71	196,60	-6,11
Hembra frisón	70,65	112,27	41,62
Hembra cruzado	141,46	141,76	0,30
<i>Media ponderada nacional (Euro/Cabeza)</i>	142,79	143,72	0,93
TERNEROS DE 6 HASTA 12 MESES (Euro/100kg vivo)			
Macho frisón (base 200 kg)	145,56	145,56	0,00
Macho cruzado (base 200 kg)	278,54	277,42	-1,12
Hembra frisón (base 200 kg)	355,00	355,00	0,00
Hembra cruzado (base 200 kg)	223,01	221,82	-1,19
<i>Media ponderada nacional (Euro/100kg vivo)</i>	252,54	251,42	-1,12

4.2. PRECIOS REPRESENTATIVOS DE PRODUCTOS GANADEROS: OVINO

4.2.1. Precios Medios Nacionales de Canales de Ovino Frescas o Refrigeradas

R 2017/1182, R 2017/1184 (Euro/100 kg canal)

CORDEROS I Y II	Semana 32 09-15/08 2021	Semana 33 16-22/08 2021	Variación €
Corderos I (12 a 13 kg/canal)	646,13	651,66	5,53
Corderos II (13,1 a 16 kg/canal)	634,88	639,49	4,61
<i>Media ponderada</i>	640,50	645,58	5,08

PRECIOS MEDIOS DE CANALES DE OVINO FRESCAS O REFRIGERADAS EN LOS MERCADOS NACIONALES REPRESENTATIVOS PARA LA UE

MERCADO REPRESENTATIVO - Cordero 9-19 kg	Semana 32 09-15/08 2021	Semana 33 16-22/08 2021	Variación €
Barcelona	747,52	763,18	15,66
Madrid	722,99	722,99	0,00
Valencia	584,39	591,06	6,67
Albacete	661,00	677,00	16,00
Extremadura	660,12	660,12	0,00
Segovia	656,56	666,56	10,00
Toledo	665,58	665,58	0,00
Zaragoza	701,87	701,87	0,00
<i>Media ponderada</i>	668,57	673,57	5,00

4.3. PRECIOS REPRESENTATIVOS DE PRODUCTOS GANADEROS: PORCINO

4.3.1. Precios Medios de Canales de Porcino de Capa Blanca

CLASIFICACIÓN EUROP R 2017/1182, R 2017/1184 (Euro/100kg canal)

	Clase S (>60% contenido magro)			Clase E (60%-55% contenido magro)			Clase U (55%-50% contenido magro)		
	Semana 32 09-15/08 2021	Semana 33 16-22/08 2021	Variación €	Semana 32 09-15/08 2021	Semana 33 16-22/08 2021	Variación €	Semana 32 09-15/08 2021	Semana 33 16-22/08 2021	Variación €
PRECIO MEDIO NACIONAL	163,56	160,84	-2,72	158,06	155,07	-2,99	157,34	154,93	-2,41

	Clase R (50%-45% contenido magro)			Clase O (45%-40% contenido magro)			Clase P (<40% contenido magro)		
	Semana 32 09-15/08 2021	Semana 33 16-22/08 2021	Variación €	Semana 32 09-15/08 2021	Semana 33 16-22/08 2021	Variación €	Semana 32 09-15/08 2021	Semana 33 16-22/08 2021	Variación €
PRECIO MEDIO NACIONAL	149,80	147,45	-2,35	144,84	145,36	0,52	142,06	145,19	3,13

4.3.2. Precios Medios en Mercados Representativos Provinciales de Porcino Cebado (*)

MERCADO REPRESENTATIVO	SELECTO (nivel menor de grasa)			NORMAL (nivel normal de grasa)			GRASO (nivel mayor de grasa)		
	Semana 32 09-15/08 2021	Semana 33 16-22/08 2021	Variación €	Semana 32 09-15/08 2021	Semana 33 16-22/08 2021	Variación €	Semana 32 09-15/08 2021	Semana 33 16-22/08 2021	Variación €
Barcelona	--	--	--	1,32	1,30	-0,02	1,29	1,27	-0,02
Huesca	1,30	1,28	-0,02	1,28	1,26	-0,02	1,26	1,24	-0,02
Lleida	1,27	1,26	-0,01	1,26	1,24	-0,02	1,24	1,23	-0,01
Murcia	1,31	1,29	-0,02	1,30	1,28	-0,02	1,29	1,27	-0,02
Pontevedra	1,28	1,26	-0,02	1,25	1,25	0,00	1,62	1,62	0,00
Salamanca	1,28	1,28	0,00	1,26	1,26	0,00	1,40	1,40	0,00
Segovia	1,26	1,26	0,00	1,26	1,24	-0,02	1,43	1,42	-0,01
Zaragoza	1,31	1,30	-0,01	1,27	1,26	-0,01	1,26	1,24	-0,02

(*) En Euro/kg vivo

4.3.3. Precios Medios de Porcino Precoz, Lechones y Otras Calidades

(Euro/100kg vivo)

	Semana 32 09-15/08 2021	Semana 33 16-22/08 2021	Variación €
CERDAS DE DESVIEJE			
Cerdas de Desvieje	47,77	46,53	-1,24
CERDOS CEBADOS			
Categoría U	121,15	119,30	-1,85
LECHONES			
Lleida.Base 20kg de peso.	107,50	107,50	0,00
Segovia.Base 20kg de peso.	165,00	165,00	0,00
Media nacional. Calidad Normal. Base 20 kg de	139,16	139,16	0,00

4.3.4. Precios Medios de Porcino: Tronco Ibérico

	Semana 32 09-15/08 2021	Semana 33 16-22/08 2021	Variación €
TOSTONES			
De 5 a 9 kilos	397,14	397,14	0,00
De 9 a 12 kilos	573,57	590,71	17,14
LECHONES			
Lechón Ibérico Cruzado Base 23 kg	328,88	328,88	0,00
MARRANOS			
Marranos Ibéricos de 35 a 60 kg	257,02	257,02	0,00
PRIMALES			
Primales Ibéricos de 60 a 100 kg	-	-	-
CERDO CEBADO			
Cerdo Cebado (Intensivo)	209,24	209,98	0,74
Cerdo Cebado de Campo (Extensivo)	222,27	223,14	0,87
Cerdo Cebado de Bellota 100% Ibérico	-	-	-
DESVIEJE			
Reproductores de desvieje	113,04	113,04	0,00
REPRODUCTORES			
Reproductores >6 meses	281,75	281,75	0,00
CASTRONAS			
Castronas	83,04	83,04	0,00

Denominaciones de acuerdo con la Norma de Calidad (RD 4/2014)

Para información sobre precios de productos agrícolas y ganaderos en otros Estados Miembros de la UE:

<https://ec.europa.eu/agriculture/>



MINISTERIO
DE AGRICULTURA, PESCA
Y ALIMENTACION