

PRECIOS COYUNTURALES



SEMANA 26 – 2022

Del 27 de junio

al 3 de julio



SUBSECRETARÍA

Subdirección General de Análisis, Coordinación y Estadística

sgapc@mapa.es

<https://www.mapa.gob.es/es/estadistica/temas/>

Publicación elaborada por la
Subsecretaría
Subdirección General de Análisis, Coordinación y Estadística

**MINISTERIO
DE AGRICULTURA, PESCA
Y ALIMENTACIÓN**

© Ministerio de Agricultura, Pesca y Alimentación
Secretaría General Técnica
Centro de Publicaciones
Catálogo de Publicaciones de la Administración General del Estado:
<https://cpage.mpr.gob.es/>

N.I.P.O.: 003190900

Se permite la utilización, copia o reproducción de los datos de este Boletín siempre que se cite expresamente su procedencia.

Índice:

	PÁGINA
PRECIOS MEDIOS NACIONALES.....	4
PRECIOS MEDIOS NACIONALES DE PRODUCTOS AGRÍCOLAS.....	4 - 6
PRECIOS MEDIOS NACIONALES DE PRODUCTOS GANADEROS.....	7 - 8
PRECIOS EN MERCADOS REPRESENTATIVOS DE CEREALES, VINOS Y ACEITES.....	9
PRECIOS MEDIOS EN MERCADOS REPRESENTATIVOS DE CEREALES.....	9 - 11
PRECIOS MEDIOS EN MERCADOS REPRESENTATIVOS DE VINOS.....	12
PRECIOS MEDIOS EN MERCADOS REPRESENTATIVOS DE ACEITES.....	13
PRECIOS DE PRODUCCIÓN DE FRUTAS Y HORTALIZAS EN EL MERCADO INTERIOR.....	14
PRECIOS DE PRODUCCIÓN EN EL MERCADO INTERIOR: FRUTAS.....	14
PRECIOS DE PRODUCCIÓN EN EL MERCADO INTERIOR: PRODUCTOS HORTÍCOLAS.....	16 - 17
PRECIOS REPRESENTATIVOS DE PRODUCTOS GANADEROS.....	18
PRECIOS REPRESENTATIVOS DE PRODUCTOS GANADEROS: BOVINO.....	18
PRECIOS REPRESENTATIVOS DE PRODUCTOS GANADEROS: OVINO.....	19
PRECIOS REPRESENTATIVOS DE PRODUCTOS GANADEROS: PORCINO.....	20 - 21



1. PRECIOS MEDIOS NACIONALES

1.1. PRECIOS MEDIOS NACIONALES DE PRODUCTOS AGRÍCOLAS

1.1.1. Precios Medios Nacionales de Cereales, Arroz, Oleaginosas, Tortas, Proteicos, Vinos y Aceites.					
PRODUCTOS AGRÍCOLAS (especificaciones)		Semana 25 20-26/06 2022	Semana 26 27/06-03/07 2022	Variación semanal euros	Variación semanal %
CEREALES					
(1)	Trigo blando panificable (€/t)	386,17	376,33	-9,84	-2,55
(1)	Trigo duro (€/t)	537,16	534,40	-2,76	-0,51
(1)	Cebada pienso (€/t)	358,43	349,46	-8,97	-2,50
(1)	Cebada malta (€/t)	364,99	356,97	-8,02	-2,20
(1)	Maíz grano (€/t)	380,19	374,27	-5,92	-1,56
ARROZ					
(2)	Arroz cáscara japónica (€/t)	414,85	414,89	0,04	0,01
(2)	Arroz cáscara indica (€/t)	405,72	405,79	0,07	0,02
(3)	Arroz blanco japónica (€/t)	755,77	755,77	0,00	0,00
(3)	Arroz blanco indica (€/t)	635,93	635,93	0,00	0,00
(3)	Arroz blanco vaporizado (€/t)	692,98	698,02	5,04	0,73
(3)	Arroz partido (€/t)	399,28	399,28	0,00	0,00
SEMILLAS OLEAGINOSAS					
(4)	Pipa de girasol convencional (€/t)	599,45	602,23	2,78	0,46
(4)	Pipa de girasol alto oleico (€/t)	609,15	610,12	0,97	0,16
(4)	Colza (€/t)	656,21	649,01	-7,20	-1,10
TORTAS DE GIRASOL Y SOJA					
(9)	Torta de girasol. 34%-36% proteína (€/t)	326,55	326,55	0,00	0,00
(9)	Torta de soja. 44%-47% proteína (€/t)	527,68	527,84	0,16	0,03
PROTEICOS					
(10)	Alfalfa. Balas 1ª Cat. 16,5%-18% proteína (€/t)	309,18	314,05	4,87	1,58
(10)	Alfalfa. Pellets estándar. 14%-16% proteína (€/t)	271,40	275,05	3,65	1,34
(4)	Guisantes secos (€/t)	417,97	400,28	-17,69	-4,23
(2)	Lentejas (€/t)	705,47	731,82	26,35	3,74
(2)	Habas secas (€/t)	441,72	440,03	-1,69	-0,38
(2)	Garbanzos (€/t)	700,99	700,99	0,00	0,00
VINOS					
(5)	Vino blanco sin DOP/IGP (€/hectolitro)	35,62	35,89	0,27	0,76
(5)	Vino tinto sin DOP/IGP, 12 p. color (€/hectolitro)	42,64	43,15	0,51	1,20
ACEITE DE OLIVA Y ORUJO					
(6)	Aceite de oliva virgen extra < 0,8º (€/100 kg)	337,86	341,79	3,93	1,16
(6)	Aceite de oliva virgen, de 0,8º a 2º (€/100 kg)	326,71	330,27	3,56	1,09
(6)	Aceite de oliva lampante > 2º (€/100 kg)	320,98	325,12	4,14	1,29
(7)	Aceite de oliva refinado (€/100 kg)	331,06	335,87	4,81	1,45
(8)	Aceite de orujo de oliva crudo (€/100 kg)	180,11	179,20	-0,91	-0,51
(7)	Aceite de orujo de oliva refinado (€/100 kg)	278,03	277,14	-0,89	-0,32
ACEITE DE GIRASOL					
(7)	Aceite de girasol refinado convencional (€/100 kg)	239,20	232,11	-7,09	-2,96
(7)	Aceite de girasol refinado alto oleico (€/100 kg)	269,72	258,57	-11,15	-4,13
ACEITE DE SOJA					
(7)	Aceite refinado de soja (€/100 kg)	186,40	182,73	-3,66	-1,97

Posición comercial:

- (1) Salida de almacén cargado o entregado al transformador después de intermediario; (2) Granel sobre almacén agricultor/cooperativa
 (3) Salida granel industria; (4) Almacén comprador mayorista; (5) Salida bodega; (6) Salida almazara; (7) Salida industria refinadora
 (8) Salida industria extractora; (9) Salida industria moltradora; (10) Salida industria deshidratadora; (11) Entrada a entamadora

COMENTARIOS DE MERCADO

- **CEREALES** (▼): Bajada generalizada en las cotizaciones de los distintos cereales, destacando el -2,55% del **trigo blando**, el -2,50% de la **cebada pienso** y el -2,20% de la **cebada malta**.
- **ARROZ** (⇒): Sin variaciones significativas, excepto para el **arroz blanco vaporizado**, que anota una subida de precios del 0,73%.
- **SEMILLAS OLEAGINOSAS** (▲▼): Cotizan al alza las **pipas de girasol convencional y alto oleico** (0,46% y 0,16% respectivamente) y a la baja la **colza** (-1,10%).
- **TORTAS DE GIRASOL Y SOJA** (⇒): Se mantienen los precios de la semana anterior para ambos tipos.
- **PROTEICOS** (▲▼): Termina la campaña 2021-2022 para los proteicos. Experimentan cotizaciones al alza las **lentejas** (3,74%), y la **alfalfa** (1,46% de media). Caen, sin embargo, las cotizaciones del **guisante seco** y de las **habas secas** (-4,23% y -0,38% respectivamente).
- **VINOS** (▲): Subida para los precios registrados en los **vinos sin DOP/IGP**.
- **ACEITE DE OLIVA Y ORUJO** (▲▼): Precios al alza en las cotizaciones de todas las variedades de **aceite de oliva**, con una bajada para las de los **aceites de orujo de oliva**.
- **ACEITE DE GIRASOL** (▼): Caída en los precios del **aceite de girasol**, en ambas variedades.
- **ACEITE DE SOJA** (▼): Cae también el **aceite de soja**, anotando un descenso del -1,97%.

1.1.2. Precios Medios Nacionales en Origen de Frutas y Hortalizas					
PRODUCTOS AGRÍCOLAS (especificaciones)		Semana 25 20/06-26/06 2022	Semana 26 27/06-03/07 2022	Variación semanal euros	Variación semanal %
FRUTAS					
(1)	Limón (€/100 kg)	45,61	47,23	1,62	3,55%
(1)	Naranja Grupo Blancas (€/100 kg)	8,52	8,42	-0,11	-1,24%
(1)	Naranja Valencia Late (€/100 kg)*	7,96	8,11	0,15	1,91%
(1)	Naranja Grupo Navel (€/100 kg)	7,90	6,90	-1,00	-12,65%
(1)	Naranja Navel (€/100 kg)*	8,78	7,18	-1,60	-18,21%
(1)	Manzana Fuji (€/100 kg)*	64,01	65,13	1,12	1,75%
(1)	Manzana Golden (€/100 kg)*	47,08	41,43	-5,65	-12,00%
(1)	Manzana Red Delicious y demás var. rojas (€/100 kg)*	58,05	57,56	-0,50	-0,86%
(1)	Pera Blanquilla (€/100 kg)	75,00	75,00	0,00	0,00%
(1)	Pera Conferencia (€/100 kg)	66,79	70,00	3,21	4,80%
(1)	Albaricoque (€/100 kg)	98,02	111,34	13,31	13,58%
(1)	Cereza (€/100 kg)	165,42	151,76	-13,66	-8,26%
(1)	Ciruela (€/100 kg)	64,14	52,76	-11,38	-17,74%
(1)	Melocotón Carne Amarilla (€/100 kg)*	80,15	81,71	1,57	1,95%
(1)	Melocotón Carne Blanca (€/100 kg)*	60,69	64,55	3,86	6,36%
(1)	Nectarina Carne Amarilla (€/100 kg)*	82,76	79,46	-3,31	-3,99%
(1)	Nectarina Carne Blanca (€/100 kg)*	84,13	75,61	-8,52	-10,13%
(1)	Aguacate (€/100 kg)	485,63	498,15	12,52	2,58%
(1)	Higos y brevas (€/100 kg)	294,56	293,57	-0,98	-0,33%
(1)	Plátano (€/100 kg)*	132,49	132,02	-0,47	-0,35%
(1)	Uva de mesa sin semillas (€/100 kg)	-	85,00	-	-
HORTALIZAS					
(1)	Acelga (€/100kg)	58,76	61,55	2,79	4,75%
(1)	Ajo (€/100kg)	99,50	98,22	-1,29	-1,29%
(1)	Berenjena (€/100 kg)	68,61	62,21	-6,40	-9,33%
(1)	Brócoli (€/100 kg)	33,60	33,60	0,00	0,00%
(1)	Calabacín (€/100 kg)	33,32	28,37	-4,94	-14,83%
(1)	Cebolla (€/100 kg)	31,23	30,19	-1,03	-3,31%
(1)	Champiñón (€/100kg)	163,50	162,86	-0,64	-0,39%
(1)	Coliflor (€/100 kg)	34,57	34,39	-0,18	-0,53%
(1)	Col-repollo de hoja lisa (€/100 kg)	26,61	29,53	2,92	10,95%
(1)	Haba verde (€/100 kg)	27,76	27,76	0,00	0,00%
(1)	Judía verde tipo plana (€/100 kg)	168,54	202,68	34,14	20,26%
(1)	Lechuga Romana (€/100 ud)	24,42	24,28	-0,14	-0,56%
(1)	Melón Piel de Sapo (€/100 kg)	48,85	53,89	5,04	10,33%
(1)	Pepino (€/100 kg)	116,71	118,84	2,13	1,82%
(1)	Pimiento verde tipo italiano (€/100 kg)	89,21	93,85	4,64	5,20%
(1)	Puerro (€/100 kg)	34,76	35,72	0,96	2,77%
(1)	Sandía (€/100 kg)	29,43	26,76	-2,67	-9,07%
(1)	Tomate cereza (€/100 kg)*	89,89	86,75	-3,14	-3,49%
(1)	Tomate racimo (€/100 kg)*	60,00	57,57	-2,43	-4,05%
(1)	Tomate redondo liso (€/100 kg)*	60,84	59,70	-1,14	-1,87%
(1)	Zanahoria (€/100 kg)	31,02	26,38	-4,64	-14,96%
(1)	Patata (€/100 kg)	30,37	32,82	2,46	8,09%

Posición comercial:

(1) Granel: En árbol, finca, almacén agricultor, alhóndiga, lonja, etc. En cítricos y uva de mesa, los precios se dan "en árbol" y "en cepa" respectivamente. Los precios del plátano, por las peculiaridades de su comercialización, son estimados a partir de las cotizaciones obtenidas y contrastadas por la organización de productores (OP), en la posición comercial "venta en verde al madurador".

*Precios notificados a la Comisión Europea (art. 11 y anexo I.5.c del Reglamento de Ejecución (UE) 2017/1185).

COMENTARIOS DE MERCADO

- **CÍTRICOS (▼▲):** Primera subida en dos meses del precio en árbol del **limón** Verna (3,55 %) al tiempo que vuelven a bajar los ya mínimos de las **naranjas: Grupo Navel** (-12,65 %) - cayendo por debajo de los 7 cent./kg- y **Blancas** (-1,24 %).
- **FRUTA DE PEPITA (▼▲):** Descenso significativo del precio en origen de la **manzana Golden** (-12,00 %), en un marco de bajada de consumo propio de esta fechas, y repunta la **pera Conferencia** (4,8 %) al poder darse por finalizada la campaña en La Rioja.
- **FRUTA DE HUESO (▼▲):** Tendencias muy similares a las descritas la semana anterior en este sector, con subida destacada de la cotización media en origen del **albaricoque** (13,58 %) y menos importante de la de los **melocotones: carne blanca** (6,36 %) y **carne amarilla** (1,95 %). Bajadas en el resto de productos, correspondiendo la de mayor magnitud relativa en esta ocasión a la **ciruela** (-17,74 %).
- **OTRAS FRUTAS (▲▼):** Pudiendo considerarse terminada la temporada del **níspero** y con las primeras cotizaciones de **uva de mesa sin semillas** en Murcia, esta semana se registran movimientos de escasa relevancia en el resto de referencias de este apartado: **brevas** (-0,33 %), y los canarios **aguacate** (2,58 %) y **plátano** (-0,35 %) -que permanece en máximos por la baja oferta pese al bajón veraniego del consumo-, con pequeñas variaciones de cantidades por categoría, manteniendo éstas sus niveles de precios.
- **HORTALIZAS (▼▲):** Movimientos, en general, de menor intensidad que en semanas anteriores, observándose los incrementos más significativos en la **judía verde plana** (20,26 %) - cuya comercialización en origen comienza a desplazarse hacia otras zonas del país, con mayores cotizaciones por lo común, bajando poco a poco la producción en invernadero- y el **melón Piel de Sapo** (10,95 %), que sigue recuperándose tras las caídas de las semanas precedentes. Las bajadas más notables se anotaron para la **zanahoria** (-14,96 %) -también comenzando su proceso de desplazamiento hacia áreas de producción ahora menos cotizadas que las predominantes hasta el momento- y, de nuevo, para el **calabacín** (-14,83 %). Repunta el precio medio en origen de la **patata** (8,09%).

1.1.3. Precios Medios Nacionales de Productos Agrícolas: Gráficos

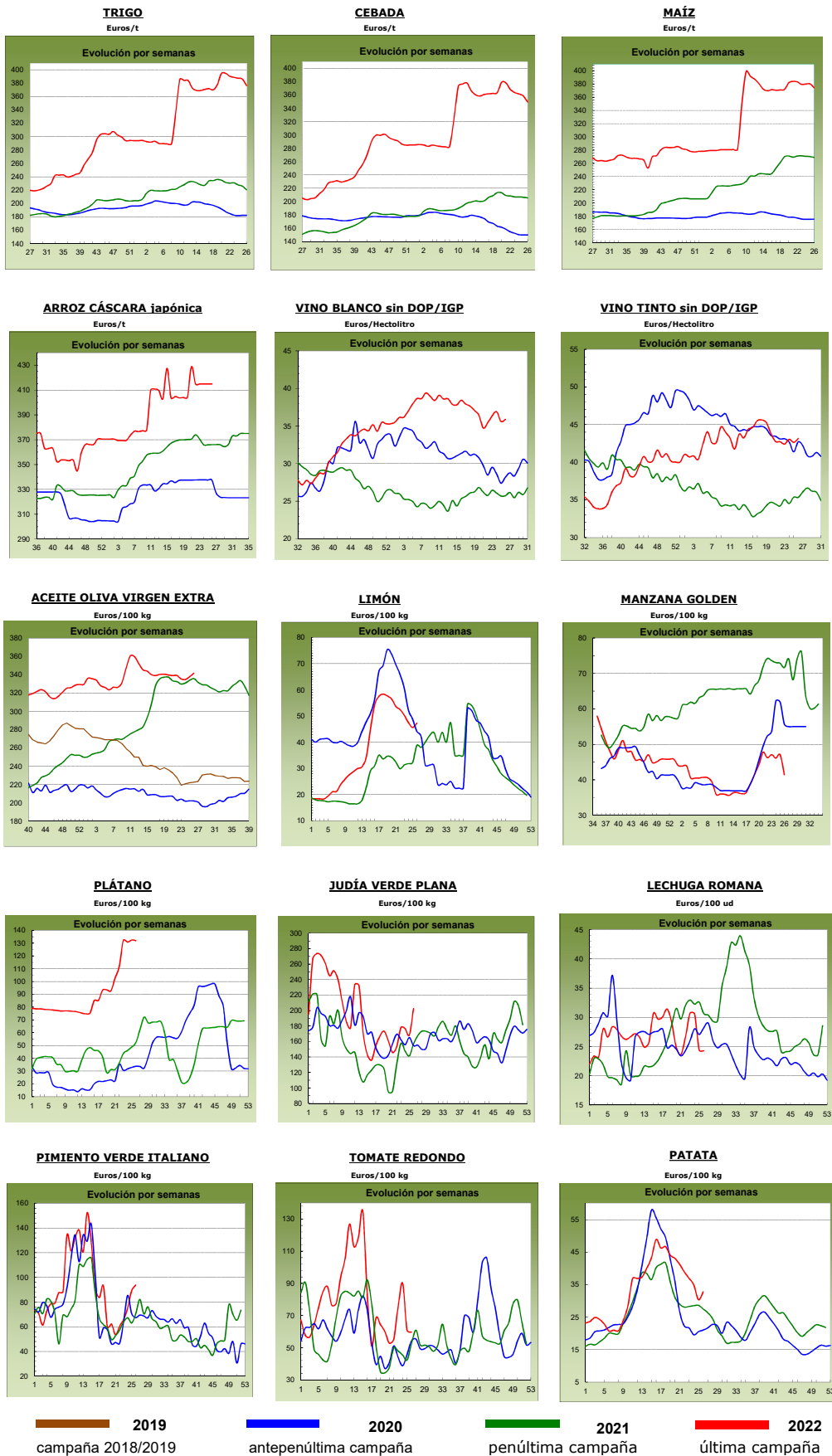

1.2. PRECIOS MEDIOS NACIONALES DE PRODUCTOS GANADEROS

1.2.1. Precios Medios Nacionales de Productos Ganaderos				
PRODUCTOS GANADEROS (especificaciones)	Semana 25 20-26/06 2022	Semana 26 27/06-03/07 2022	Variación semanal euros	Variación semanal %
VACUNO				
(1) Ternera, 180-300 kilos (€/100 kg canal)	459,30	462,84	3,54	0,77
(1) Machos de 12 a 24 meses (Clase R) (€/100 kg canal)	498,97	489,26	-9,71	-1,95
(1) Animales de 8 a 12 meses (Clase R) (€/100 kg canal)	490,35	486,58	-3,77	-0,77
(1) Bovino vivo, conjunto categorías (€/100 kg vivo)	248,14	249,33	1,19	0,48
CORDERO				
(1) Corderos 9-19 kilos (€/100 kg canal)	718,44	719,68	1,24	0,17
(1) Corderos 12-16 kilos (€/100 kg canal)	689,19	690,40	1,21	0,18
(1) Corderos Ligeros (12-13 kilos) (€/100 kg canal)	696,08	697,20	1,12	0,16
(1) Corderos Pesados (13-16 kilos) (€/100 kg canal)	682,29	683,59	1,30	0,19
PORCINO				
(1) Porcino >60% magro (Clase S) (€/100 kg canal)	220,54	221,70	1,16	0,53
(1) Porcino 60-55% magro (Clase E) (€/100 kg canal)	214,81	215,74	0,93	0,43
(1) Porcino 55-50% magro (Clase U) (€/100 kg canal)	212,57	214,23	1,66	0,78
(1) Porcino 50-45% magro (Clase R) (€/100 kg canal)	206,80	208,09	1,29	0,62
(1) Lechón 20 kg (€/unidad)	42,45	43,45	1,00	2,36
POLLO				
(2) Pollo, media de canales del 83% y 65% rdto. (€/100 kg canal)	205,97	217,90	11,93	5,79
(2) Pollo P10 (83% rdto.) (€/100 kg canal)	180,83	186,96	6,13	3,39
(2) Pollo P90 (65% rdto.) (€/100 kg canal)	209,98	220,37	10,39	4,95
HUEVOS				
(3) Huevos Tipo Jaula, media Clase L y M (€/100 kg)	138,65	138,65	0,00	0,00
(3) Huevos Tipo Jaula - Clase L (€/docena)	1,10	1,10	0,00	0,00
(3) Huevos Tipo Jaula - Clase M (€/docena)	0,99	0,99	0,00	0,00
(3) Huevos Tipo Suelo media Clase L y M (€/100 kg)	162,40	162,40	0,00	0,00
(3) Huevos Tipo Suelo - Clase L (€/docena)	1,29	1,29	0,00	0,00
(3) Huevos Tipo Suelo - Clase M (€/docena)	1,17	1,17	0,00	0,00
(3) Huevos Tipo Campero, media Clase L y M (€/100 kg)	185,51	185,51	0,00	0,00
(3) Huevos Tipo Campero - Mezcla Clase L y M (€/docena)	1,40	1,40	0,00	0,00
CONEJO				
(4) Conejo 1,8-2,2 kilo, vivo (€/100 kg)	220,29	220,51	0,22	0,10
LECHE Y PRODUCTOS LÁCTEOS				
(6) Suero de leche en polvo (€/100 kg)	130,96	130,96	0,00	0,00
(6) Mantequilla sin sal (formato 25 kg) (€/100 kg)	708,28	721,64	13,36	1,89
(5) Leche cruda de vaca (€/100 kg). Fuente: INFOLAC	Precio abril 2022: 40,78 €/100 kg			
MIEL Y PRODUCTOS APÍCOLAS				
(7) Miel multifloral a granel (€/100 kg)	Precio mayo 2022: 354,13 €/100 kg			
(7) Miel multifloral envasada (€/100 kg)	Precio mayo 2022: 561,40 €/100 kg			
(7) Polen a granel (€/100 kg)	Precio mayo 2022: 802,89 €/100 kg			
(7) Polen envasado (€/100 kg)	Precio mayo 2022: 1.137,76 €/100 kg			

Posición comercial:

(1) Entrada matadero; (2) Salida muelle matadero; (3) Salida muelle centro de embalaje; (4) Salida granja;
 (5) Precio pagado al ganadero; (6) Precio franco fábrica sin impuestos ni costes; (7) Venta a la industria o mayorista

COMENTARIOS DE MERCADO

- **VACUNO** (▲▼): Registradas tanto subidas como bajadas en las cotizaciones de las **canales de vacuno**. Incrementan las de ternera (0,77%) y disminuyen las de los machos de 12 a 24 meses (-1,95%) y las de los animales de 8 a 12 meses (-0,77%). Por último, el **bovino vivo** registra cotizaciones al alza (0,48%)
- **OVINO** (=): Cotizaciones que se mantienen, con tímidas subidas (0,17% de media en sus diferentes clasificaciones).
- **PORCINO** (▲): Nuevamente se registra una subida generalizada para todas las categorías de **canales de porcino de capa blanca**. El **lechón 20kg** continúa incrementando su precio por segunda semana consecutiva (2,36%).
- **POLLOS** (▲): Cotizaciones al alza para el conjunto del sector avícola de **carne** (5,79%).
- **HUEVOS** (=): No se anotan variaciones respecto de la semana precedente.
- **CONEJO** (=): Mantenimiento en los precios semanales del **conejo vivo de granja** (0,10%).
- **PRODUCTOS LÁCTEOS** (▲): Repetición de las cotizaciones del **suero de leche en polvo**, mientras que la **mantequilla sin sal** experimenta una subida del 1,89%.

1.2.2. Precios Medios Nacionales de Productos Ganaderos: Gráficos

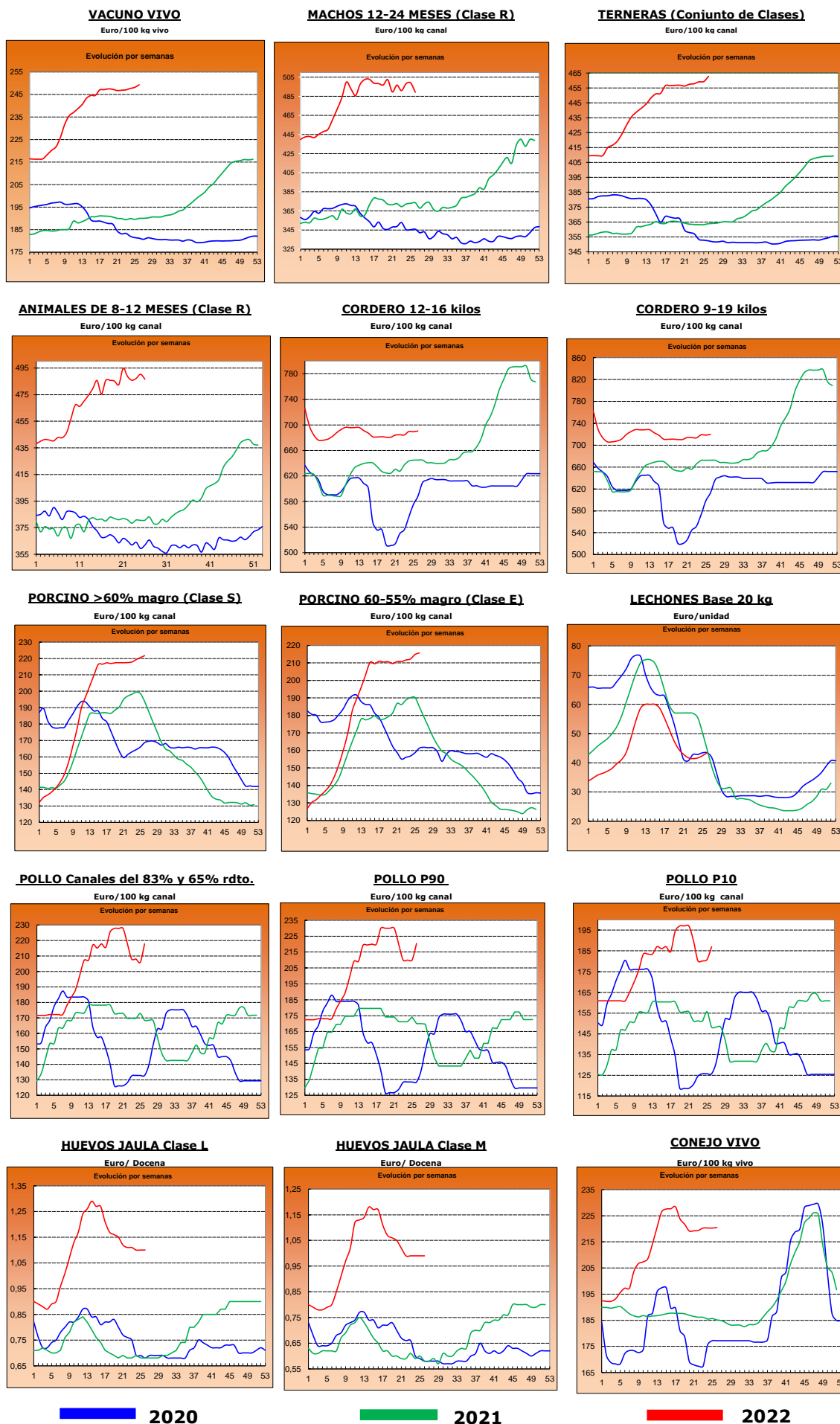

2.- PRECIOS EN MERCADOS REPRESENTATIVOS DE CEREALES, ALFALFA, ARROZ, VINOS, ACEITES Y SEMILLA DE GIRASOL

2.1. PRECIOS EN MERCADOS REPRESENTATIVOS DE CEREALES, ALFALFA Y ARROZ

2.1.1. Precios Medios en Mercados Representativos: Trigo y Alfalfa

Precios en Euro/Tonelada

REGLAMENTO (UE) 2017/1185 DE LA COMISION. Artículo 11, Anexo I. 1. (trigo); Artículo 12 (a), Anexo II.2 (alfalfa)

TRIGO: Salida de almacén cargado o entregado al transformador después de intermediario. Mercancía nacional y/o importada.

ALFALFA: Salida industria deshidratadora

PRODUCTO	MERCADO REPRESENTATIVO	Semana 25 20-26/06 2022	Semana 26 27/06-03/07 2022	Variación €
Trigo Blando Panificable	Albacete	378,40	378,40	0,00
	Ávila	385,00	372,00	-13,00
	Barcelona	405,00	390,00	-15,00
	Burgos	388,40	367,60	-20,80
	Ciudad Real	360,00	360,00	0,00
	Cuenca	352,00	352,00	0,00
	Guadalajara	390,00	372,00	-18,00
	Huesca	385,00	382,00	-3,00
	León	386,40	380,00	-6,40
	Lérida	380,00	378,00	-2,00
	Madrid	395,00	375,00	-20,00
	Murcia	395,00	395,00	0,00
	Navarra	393,00	380,00	-13,00
	Palencia	386,20	378,20	-8,00
	Pontevedra	400,00	390,00	-10,00
	Salamanca	385,40	377,40	-8,00
	Segovia	376,40	362,00	-14,40
	Sevilla	410,00	400,00	-10,00
	Soria	379,60	374,60	-5,00
	Tarragona	399,00	390,00	-9,00
Toledo	376,00	377,00	1,00	
Valladolid	384,40	380,40	-4,00	
Zamora	385,40	379,00	-6,40	
Zaragoza	395,00	385,00	-10,00	
Trigo Duro	Cádiz	545,00	540,00	-5,00
	Córdoba	530,00	530,00	0,00
	Sevilla	545,00	540,00	-5,00
	Toledo	476,00	476,00	0,00
	Zaragoza	525,00	525,00	0,00
Alfalfa Balas	Albacete	295,00	295,00	0,00
	Huesca	326,00	336,00	10,00
	Lérida	325,00	330,00	5,00
	Navarra	305,00	305,00	0,00
	Palencia	245,00	247,00	2,00
	Toledo	301,00	301,00	0,00
	Zamora	250,00	250,00	0,00
Alfalfa Pellets	Albacete	285,00	285,00	0,00
	Huesca	290,50	300,50	10,00
	Lérida	290,00	290,00	0,00
	Navarra	275,00	275,00	0,00
	Palencia	260,00	264,00	4,00
	Toledo	280,00	280,00	0,00
	Zaragoza	255,00	258,33	3,33

2.1.2. Precios Medios en Mercados Representativos: Cebada

Precios en Euro/Tonelada

REGLAMENTO (UE) 2017/1185 DE LA COMISION. Artículo 11, Anexo I. 1.

Salida de almacén cargado o entregado al transformador después de intermediario. Mercancía nacional y/o importada.

PRODUCTO	MERCADO REPRESENTATIVO	Semana 25 20-26/06 2022	Semana 26 27/06-03/07 2022	Variación €
Cebada Pienso	Albacete	348,70	341,50	-7,20
	Ávila	370,00	360,00	-10,00
	Burgos	370,00	352,00	-18,00
	Cádiz	380,00	375,00	-5,00
	Ciudad Real	355,40	347,40	-8,00
	Córdoba	365,00	358,00	-7,00
	La Coruña	385,00	380,00	-5,00
	Cuenca	352,00	342,00	-10,00
	Guadalajara	360,00	342,00	-18,00
	Huesca	353,00	349,00	-4,00
	León	365,00	360,00	-5,00
	Lérida	352,00	350,00	-2,00
	Murcia	360,00	355,00	-5,00
	Palencia	370,00	360,00	-10,00
	Salamanca	373,00	362,00	-11,00
	Segovia	355,00	345,00	-10,00
	Soria	355,00	350,00	-5,00
	Teruel	360,00	355,00	-5,00
	Toledo	360,40	344,20	-16,20
	Valladolid	365,00	365,00	0,00
Zamora	365,00	360,00	-5,00	
Zaragoza	360,00	355,00	-5,00	
Cebada Malta	Albacete	360,00	350,00	-10,00
	Burgos	369,80	355,00	-14,80
	Ciudad Real	361,60	354,40	-7,20
	Cuenca	360,00	350,00	-10,00
	Guadalajara	365,60	348,40	-17,20
	Huesca	362,00	358,00	-4,00
	Lérida	359,00	357,00	-2,00
	Madrid	370,00	353,00	-17,00
	Navarra	367,00	360,00	-7,00
	Palencia	373,40	362,60	-10,80
	Salamanca	376,00	367,20	-8,80
	Segovia	358,00	350,80	-7,20
	Soria	355,60	351,20	-4,40
	Teruel	367,00	363,00	-4,00
	Toledo	372,00	355,00	-17,00
	Valladolid	369,20	363,20	-6,00
	Zamora	369,00	365,80	-3,20
Zaragoza	367,00	363,00	-4,00	

2.1.3. Precios Medios en Mercados Representativos: Maíz y Arroz

Precios en Euro/Tonelada

REGLAMENTO (UE) 2017/1185 DE LA COMISION. Artículo 11, Anexo I. 1. Cereales y 2 Arroz

Maíz grano: precios salida de almacén cargado. Mercancía nacional y/o importada.

Arroz cáscara precios salida almacén agricultor o en cooperativa, y arroz blanco precios salida industria

PRODUCTO	MERCADO REPRESENTATIVO	Semana 25 20-26/06 2022	Semana 26 27/06-03/07 2022	Variación €
Maiz Grano	Albacete	369,60	369,60	0,00
	Badajoz	392,00	385,00	-7,00
	Cáceres	392,00	385,00	-7,00
	Ciudad Real	376,80	368,00	-8,80
	La Coruña	375,00	375,00	0,00
	Gerona	388,00	370,00	-18,00
	Huesca	380,00	370,00	-10,00
	León	371,60	370,60	-1,00
	Lérida	375,00	375,00	0,00
	Madrid	383,00	370,00	-13,00
	Navarra	380,00	378,00	-2,00
	Pontevedra	375,00	375,00	0,00
	Salamanca	386,00	378,20	-7,80
	Toledo	380,40	370,00	-10,40
	Valladolid	387,26	378,66	-8,60
	Zamora	372,40	372,00	-0,40
Zaragoza	385,00	370,00	-15,00	
Arroz cáscara (Indica)	Badajoz	400,00	400,30	0,30
	Cáceres	400,00	400,00	0,00
	Cádiz	324,00	324,00	0,00
	Sevilla	417,25	417,25	0,00
	Valencia	320,00	320,00	0,00
Arroz cáscara (Japónica)	Badajoz	425,00	425,45	0,45
	Huesca	400,00	400,00	0,00
	Sevilla	436,50	436,50	0,00
	Tarragona	350,00	350,00	0,00
	Valencia	470,00	470,00	0,00
	Zaragoza	373,90	373,90	0,00
Arroz blanco (Indica)	Sevilla	611,00	611,00	0,00
	Valencia	790,00	790,00	0,00
Arroz blanco (Japónica)	Sevilla	636,00	636,00	0,00
	Tarragona	820,00	820,00	0,00
	Valencia	825,00	825,00	0,00
Arroz blanco vaporizado	Valencia	810,00	810,00	0,00
Arroz partido	Badajoz	445,00	445,00	0,00
	Sevilla	318,56	318,56	0,00
	Tarragona	485,00	485,00	0,00
	Valencia	480,00	480,00	0,00

2.2. PRECIOS EN MERCADOS REPRESENTATIVOS DE VINOS

R. EJECUCIÓN (UE) 2017/1185 DE LA COMISION. Artículo 11, Anexo II. 3.

En €/hectólitro, salida bodega, a granel, pago al contado sin I. V. A.

PRODUCTO	MERCADO REPRESENTATIVO	Semana 25 20-26/06 2022	Semana 26 27/06-03/07 2022	Variación €
Vino Blanco sin DOP/IPG	Albacete	49,79	52,00	2,21
	Badajoz	41,29	40,04	-1,25
	Ciudad Real	31,87	32,81	0,94
	Cuenca	42,26	42,83	0,57
	Toledo	33,12	32,14	-0,98
Vino Tinto sin DOP / IPG	Precio de vino tinto referido al producto de 12 puntos de color			
	Albacete	49,69	49,18	-0,51
	Ciudad Real	32,33	33,59	1,26
	Cuenca	52,97	53,51	0,54
	Murcia	43,18	43,18	0,00
	Toledo	42,16	42,70	0,54
	Valencia	35,64	34,97	-0,67

2.3. PRECIOS EN MERCADOS REPRESENTATIVOS DE ACEITES Y SEMILLAS DE GIRASOL

Aceites. Precios salida almazara/orujera/refinadora, en €/100 kg, sin I.V.A. Rgto. 2017/1185. Art.11. Anexo I.3.
Semilla de girasol. Precios en almacén del comprador mayorista, en €/100 kg, sin I.V.A. Rgto 2017/1185. Art. 8

PRODUCTO Y ESPECIFICACIONES	MERCADO REPRESENTATIVO	Semana 25 20-26/06 2022	Semana 26 27/06-03/07 2022	Variación €
ACEITE DE OLIVA VIRGEN EXTRA Menos de 0,8°	Albacete	335,00	345,00	10,00
	Almería	336,00	342,00	6,00
	Badajoz	343,67	345,00	1,33
	Cáceres	410,00	410,00	0,00
	Cádiz	338,00	341,00	3,00
	Ciudad Real	339,00	340,00	1,00
	Córdoba	339,50	342,50	3,00
	Cuenca	335,00	340,00	5,00
	Granada	333,00	339,50	6,50
	Huelva	337,50	341,26	3,76
	Jaén	333,00	337,74	4,74
	Málaga	337,00	341,00	4,00
	Sevilla	336,50	340,50	4,00
Tarragona	347,50	352,50	5,00	
Toledo	341,50	343,00	1,50	
ACEITE DE OLIVA VIRGEN De 0,8° a 2°	Albacete	320,00	330,00	10,00
	Badajoz	329,50	324,83	-4,67
	Ciudad Real	327,50	331,00	3,50
	Córdoba	326,00	329,50	3,50
	Cuenca	330,00	335,00	5,00
	Granada	324,50	328,50	4,00
	Jaén	327,50	330,82	3,32
	Málaga	326,00	330,00	4,00
	Murcia	330,00	335,00	5,00
	Sevilla	323,50	328,50	5,00
	Tarragona	327,50	335,00	7,50
Toledo	330,00	334,50	4,50	
ACEITE DE OLIVA LAMPANTE Más de 2°	Albacete	315,00	325,00	10,00
	Badajoz	320,50	323,17	2,67
	Cáceres	321,00	312,00	-9,00
	Ciudad Real	322,50	327,00	4,50
	Córdoba	319,50	323,00	3,50
	Cuenca	325,00	330,00	5,00
	Granada	318,00	323,50	5,50
	Jaén	322,50	327,00	4,50
	Málaga	319,00	321,00	2,00
	Murcia	323,00	325,00	2,00
	Sevilla	319,50	324,00	4,50
	Tarragona	307,50	315,00	7,50
	Toledo	324,50	326,50	2,00
ACEITE DE OLIVA REFINADO	Córdoba	332,50	336,00	3,50
	Jaén	332,50	335,12	2,62
	Sevilla	330,50	334,00	3,50
	Tarragona	325,00	347,50	22,50
ACEITE DE ORUJO DE OLIVA CRUDO	Córdoba	181,50	179,00	-2,50
	Jaén	178,79	177,63	-1,16
	Málaga	175,00	171,12	-3,88
	Sevilla	180,34	180,00	-0,34
	Tarragona	170,00	170,00	0,00
	Toledo	175,00	170,00	-5,00
ACEITE DE ORUJO DE OLIVA REFINADO	Sevilla	278,13	277,50	-0,63
PIPA DE GIRASOL Alto oleico	centro	614,18	619,30	5,12
	norte	592,92	592,92	0,00
	sur	624,17	624,17	0,00
PIPA DE GIRASOL Convencional	centro	595,91	610,53	14,62
	norte	585,66	585,66	0,00
	sur	616,02	616,02	0,00

3. PRECIOS DE PRODUCCIÓN DE FRUTAS Y HORTALIZAS EN EL MERCADO INTERIOR

3.1. PRECIOS DE PRODUCCIÓN EN EL MERCADO INTERIOR FRUTAS

3.1.1. Precios de Producción de Frutas en el Mercado Interior:

Precios diarios y Precios Medios Ponderados Semanales en mercados representativos provinciales.

Precios a la salida del centro de acondicionamiento de productos seleccionados, embalados y, en su caso, en palés (€/100 kg peso neto)

CÍTRICOS

PRODUCTO	MERCADO	VARIEDAD O TIPO	CAT.	CALIBRE	DÍA/MES							
					27/6	28/6	29/6	30/6	1/7	2/7	3/7	PMPS
LIMÓN	Alicante	Verna	I	3-4	91,74	91,74	109,54	91,74	91,74	--	--	98,19
	Málaga	Verna	I	3-4	90,00	90,00	90,00	90,00	90,00	--	--	90,00
MANDARINA	Valencia	Nadorcott	I	1-2	85,10	76,20	73,94	68,73	68,73	--	--	75,97
	Valencia	Ortanique	I	1-2	--	--	--	--	--	--	43,80	43,80
NARANJA	Castellón	Barberina	I	3-6	72,77	75,26	74,20	72,77	75,84	--	--	74,25
	Valencia	Barberina	I	3-6	62,59	62,59	62,59	62,59	62,59	--	--	62,59
	Córdoba	Navel	I	3-6	34,00	34,00	34,00	34,00	34,00	--	--	34,00
	Huelva	Navel	I	3-6	37,00	37,00	37,00	37,00	37,00	--	--	37,00
	Sevilla	Navel	I	3-6	39,00	39,00	39,00	39,00	39,00	--	--	39,00
	Valencia	Navel Lane Late	I	3-6	58,00	58,00	58,00	58,00	58,00	--	63,05	62,11
	Valencia	Navel Powell	I	3-6	41,14	41,14	41,14	41,14	41,14	--	--	41,14
	Valencia	Valencia Delta	I	3-6	--	--	--	--	--	--	55,98	55,98
	Castellón	Valencia Late	I	3-6	60,76	63,48	63,16	60,13	63,73	61,40	--	62,47
	Córdoba	Valencia Late	I	3-6	33,00	33,00	33,00	33,00	33,00	--	--	33,00
	Huelva	Valencia Late	I	3-6	33,00	33,00	33,00	33,00	33,00	--	--	33,00
	Sevilla	Valencia Late	I	3-6	33,00	33,00	33,00	33,00	33,00	--	--	33,00
	Valencia	Valencia Late	I	3-6	58,38	57,74	56,78	57,00	57,98	56,13	49,23	57,57
	Castellón	Valencia Midknight	I	3-6	55,44	70,50	67,77	--	63,24	--	--	65,98
	Valencia	Valencia Midknight	I	3-6	76,07	70,40	69,60	73,05	72,62	101,77	84,71	73,67

FRUTAS DE PEPITA

PRODUCTO	MERCADO	VARIEDAD O TIPO	CAT.	CALIBRE	DÍA/MES							
					27/6	28/6	29/6	30/6	1/7	2/7	3/7	PMPS
MANZANA	Gerona	Fuji	I	65-80	124,05	124,05	124,05	124,05	124,05	--	--	124,05
	Lérida	Fuji	I	65-80	74,50	74,50	74,50	74,50	74,50	--	--	74,50
	Gerona	Golden Delicious	I	65-80	98,75	98,75	98,75	98,75	98,75	--	--	98,75
	Lérida	Golden Delicious	I	65-80	57,59	55,67	67,07	58,92	62,43	--	--	59,55
	Zaragoza	Golden Delicious	I	65-80	77,85	77,85	77,85	77,85	77,85	--	--	77,85
	Gerona	Granny Smith	I	65-80	110,21	110,21	110,21	110,21	110,21	--	--	110,21
	Lérida	Granny Smith	I	65-80	62,05	59,50	64,98	60,06	59,50	--	--	60,77
	Lérida	Red Chief	I	65-80	49,50	49,50	49,50	49,50	49,50	--	--	49,50
	Gerona	Red Delicious	I	65-80	103,12	103,12	103,12	103,12	103,12	--	--	103,12
	Gerona	Royal Gala	I	65-80	62,00	62,00	62,00	62,00	62,00	--	--	62,00
PERA	Lérida	Conferencia	I	55-60	94,41	93,61	95,05	100,51	96,25	--	--	96,17
	Zaragoza	Conferencia	I	55-60	106,70	106,70	106,70	106,70	106,70	--	--	106,70

FRUTAS DE HUESO

PRODUCTO	MERCADO	VARIEDAD O TIPO	CAT.	CALIBRE	DÍA/MES							
					27/6	28/6	29/6	30/6	1/7	2/7	3/7	PMPS
ALBARICOQUE	Albacete	Todos los tipos y variedades	-	45-50 mm	160,00	160,00	160,00	160,00	160,00	--	--	160,00
	Badajoz	Todos los tipos y variedades	-	45-50 mm (granel)	185,00	185,00	185,00	185,00	185,00	--	--	185,00
	Lérida	Todos los tipos y variedades	-	45-50 mm	219,10	219,10	219,10	219,10	219,10	--	--	219,10
	Murcia	Todos los tipos y variedades	-	45-50 mm	150,00	185,00	220,00	185,00	185,00	--	--	181,50
	Zaragoza	Todos los tipos y variedades	-	45-50 mm	181,43	181,43	181,43	181,43	181,43	--	--	181,43
CEREZA	Barcelona	Todas las variedades dulces	-	22 mm y más	309,69	309,69	309,69	309,69	309,69	--	--	309,69
	Burgos	Todas las variedades dulces	-	22 mm y más	350,00	350,00	350,00	350,00	350,00	--	--	350,00
	Cáceres	Todas las variedades dulces	-	22 mm y más	180,00	180,00	180,00	180,00	180,00	--	--	180,00
	León	Todas las variedades dulces	-	22 mm y más	260,00	260,00	260,00	260,00	260,00	--	--	260,00
	Lérida	Todas las variedades dulces	-	22 mm y más	390,63	390,63	390,63	390,63	390,63	--	--	390,63
	Murcia	Todas las variedades dulces	-	22 mm y más	290,00	270,00	260,00	240,00	265,00	--	--	267,22
	Navarra	Todas las variedades dulces	-	22 mm y más	250,00	250,00	250,00	250,00	250,00	--	--	250,00
CIRUELA	Zaragoza	Todas las variedades dulces	-	22 mm y más	264,65	264,65	264,65	264,65	264,65	--	--	264,65
	Badajoz	Todos los tipos y variedades	-	35 mm y superior (granel)	125,00	125,00	125,00	125,00	125,00	--	--	125,00
MELOCOTÓN	Cáceres	Todos los tipos y variedades	-	35 mm y superior (granel)	125,00	125,00	125,00	125,00	125,00	--	--	125,00
	Badajoz	Pulpa Amarilla	I	A/B	150,00	150,00	150,00	150,00	150,00	--	--	150,00
	Barcelona	Pulpa Amarilla	I	A/B	147,25	147,25	147,25	147,25	147,25	--	--	147,25
	Cáceres	Pulpa Amarilla	I	A/B	150,00	150,00	150,00	150,00	150,00	--	--	150,00
	Lérida	Pulpa Amarilla	I	A/B	130,00	--	129,50	--	130,00	--	--	129,69
	Murcia	Pulpa Amarilla	I	A/B	93,97	160,73	213,33	159,56	159,04	--	--	155,09
	Valencia	Pulpa Amarilla	I	A/B	115,71	115,71	115,71	115,71	115,71	--	--	115,71
NECTARINA	Lérida	Pulpa Blanca	I	A/B	1,20	131,71	140,22	142,19	133,27	--	--	135,05
	Badajoz	Pulpa Amarilla	I	A/B	170,00	170,00	170,00	170,00	170,00	--	--	170,00
	Cáceres	Pulpa Amarilla	I	A/B	170,00	170,00	170,00	170,00	170,00	--	--	170,00
	Lérida	Pulpa Amarilla	I	A/B	144,71	145,81	138,05	150,84	139,17	--	--	142,05
	Murcia	Pulpa Amarilla	I	A/B	110,00	200,00	159,17	159,17	159,17	--	--	155,95
PARAGUAYA	Lérida	Pulpa Blanca	I	A/B	160,00	160,00	--	--	--	--	--	160,00
	Lérida	Todos los tipos y variedades	I	A/B	125,00	140,56	133,18	128,68	131,52	--	--	131,02
	Murcia	Todos los tipos y variedades	I	A/B	110,00	166,67	210,00	166,67	166,67	--	--	160,25
Valencia	Todos los tipos y variedades	I	A/B	140,00	140,00	140,00	140,00	140,00	--	--	140,00	

3.1.2. Precios de Producción de Frutas en el Mercado Interior: Precios Medios Ponderados Semanales Nacionales

Referencia: Reglamento Delegado (UE) 2017/891 de la Comisión, de 13 de marzo (DOUE de 25 de mayo). Art. 55 y Anexo VI
Precios a la salida del centro de acondicionamiento de productos seleccionados, embalados y, en su caso, en palés (€/100kg peso neto)

CÍTRICOS

PRODUCTO	MERCADO	VARIEDAD O TIPO	CAT.	CALIBRE	PRECIO MEDIO PONDERADO SEMANAL NACIONAL Semana 26- 2022: 27/06-03/07
LIMÓN	ESPAÑA	Todas las variedades	I	3-4	94,11
MANDARINA	ESPAÑA	Todas las variedades	I	1-2	72,75
NARANJA	ESPAÑA	Lanelate	I	3-6	62,11
	ESPAÑA	Navel	I	3-6	36,70
	ESPAÑA	Valencia Late	I	3-6	34,62

FRUTAS DE PEPITA

PRODUCTO	MERCADO	VARIEDAD O TIPO	CAT.	CALIBRE mm	PRECIO MEDIO PONDERADO SEMANAL NACIONAL Semana 26- 2022: 27/06-03/07
MANZANA	ESPAÑA	Fuji	I	65/80	109,04
	ESPAÑA	Golden delicious	I	65/80	76,91
	ESPAÑA	Granny Smith	I	65/80	73,16
	ESPAÑA	Red Delicious y demás Var. Rojas	I	65/80	83,01
	ESPAÑA	Royal Gala	I	65/80	62,00
PERA	ESPAÑA	Conferencia	I	60/65+	96,38

FRUTAS DE HUESO

PRODUCTO	MERCADO	VARIEDAD O TIPO	CAT.	CALIBRE	PRECIO MEDIO PONDERADO SEMANAL NACIONAL Semana 26- 2022: 27/06-03/07
ALBARICOQUE	ESPAÑA	Todos los tipos y variedades	-	45-50 mm	181,56
CEREZA	ESPAÑA	Todas las variedades dulces	-	22 y más	228,45
CIRUELA	ESPAÑA	Todas las variedades	-	35 mm y superior	125,00
MELOCOTÓN	ESPAÑA	Pulpa Amarilla	I	A/B	149,24
	ESPAÑA	Pulpa Blanca	I	A/B	135,05
NECTARINA	ESPAÑA	Pulpa Amarilla	I	A/B	160,23
	ESPAÑA	Pulpa Blanca	I	A/B	160,00

3.2. PRECIOS DE PRODUCCIÓN EN EL MERCADO INTERIOR: PRODUCTOS HORTÍCOLAS

3.2.1. Precios de Producción de Hortalizas en el Mercado Interior:
Precios diarios y Precios Medios Ponderados Semanales en mercados representativos provinciales.

Precios a la salida del centro de acondicionamiento de productos seleccionados, embalados y, en su caso, en palés (€/100 kg peso neto)

PRODUCTO	MERCADO	VARIEDAD O TIPO	CAT.	CALIBRE	DIA/MES								
					27/6	28/6	29/6	30/6	1/7	2/7	3/7	PMPS	
ACELGA	Madrid	Amarilla	-	-	90,00	--	90,00	90,00	90,00	90,00	--	--	90,00
	La Coruña	Todos los tipos y variedades	-	-	202,00	202,00	202,00	202,00	202,00	202,00	--	--	202,00
	Navarra	Todos los tipos y variedades	-	-	93,00	93,00	93,00	93,00	93,00	93,00	--	--	93,00
	Orense	Todos los tipos y variedades	-	-	120,00	120,00	120,00	120,00	120,00	120,00	--	--	120,00
AJO	Madrid	Verde	-	-	91,67	91,67	91,67	91,67	91,67	91,67	--	--	91,67
	Cuenca	Blanco	-	50-60 mm	206,00	206,00	206,00	206,00	206,00	206,00	--	--	206,00
	Segovia	Blanco	-	50-60 mm	295,00	295,00	295,00	295,00	295,00	295,00	--	--	295,00
	Toledo	Blanco	-	50-60 mm	216,00	216,00	216,00	216,00	216,00	216,00	--	--	216,00
	Córdoba	Morado	-	50-80 mm	220,00	220,00	220,00	220,00	220,00	220,00	--	--	220,00
	Cuenca	Morado	-	50-80 mm	248,50	248,50	248,50	248,50	248,50	248,50	--	--	248,50
	Segovia	Morado	-	50-80 mm	310,00	310,00	310,00	310,00	310,00	310,00	--	--	310,00
	Toledo	Morado	-	50-80 mm	245,00	245,00	245,00	245,00	245,00	245,00	--	--	245,00
	Córdoba	Primavera	-	50-60 mm	185,31	185,31	185,31	185,31	185,31	185,31	--	--	185,31
	Cuenca	Primavera	-	50-60 mm	190,50	190,50	190,50	190,50	190,50	190,50	--	--	190,50
BERENJENA	Toledo	Primavera	-	50-60 mm	202,00	202,00	202,00	202,00	202,00	202,00	--	--	202,00
	Almería	Todos los tipos y variedades	-	-	97,00	94,72	93,00	88,17	93,00	105,64	--	--	94,12
	Málaga	Todos los tipos y variedades	-	-	90,00	90,00	90,00	90,00	90,00	90,00	--	--	90,00
BRÓCOLI	Tarragona	Todos los tipos y variedades	-	-	108,50	108,50	108,50	108,50	108,50	108,50	--	--	108,50
	Murcia	--	-	-	55,00	54,00	54,00	53,00	50,00	--	--	53,04	
CALABACÍN	Almería	Todas las variedades	-	14-21 g	56,00	50,00	49,41	47,00	44,00	41,00	--	--	47,92
	Barcelona	Todas las variedades	-	14-21 g	74,25	74,25	74,25	74,25	74,25	--	--	74,25	
	Granada	Todas las variedades	-	14-21 g	57,00	57,00	--	47,00	47,00	--	--	51,84	
	Málaga	Todas las variedades	-	14-21 g	77,00	77,00	77,00	77,00	77,00	--	--	77,00	
	Tarragona	Todas las variedades	-	14-21 g	52,50	52,50	52,50	52,50	52,50	--	--	52,50	
CEBOLLA	Ciudad Real	Todos los tipos y variedades	-	-	50,00	50,00	50,00	50,00	55,00	--	--	52,00	
	Córdoba	Todos los tipos y variedades	-	-	70,00	70,00	70,00	70,00	70,00	--	--	70,00	
	Cuenca	Todos los tipos y variedades	-	-	37,50	37,50	37,50	37,50	37,50	--	--	37,50	
	Lérida	Todos los tipos y variedades	-	-	41,10	41,10	41,10	41,10	41,10	--	--	41,10	
	Murcia	Todos los tipos y variedades	-	-	45,00	45,00	45,00	43,00	43,00	--	--	44,05	
	Toledo	Todos los tipos y variedades	-	-	49,66	49,66	49,66	49,66	49,66	--	--	49,66	
CHAMPIÑÓN	Albacete	Cerrado	-	30-65 mm	178,05	178,05	178,05	178,05	178,05	--	--	178,05	
	Cuenca	Cerrado	-	30-65 mm	191,03	191,03	191,03	191,03	191,03	--	--	191,03	
	La Rioja	Cerrado	-	30-65 mm	235,50	235,50	235,50	235,50	235,50	--	--	235,50	
	Navarra	Cerrado	-	30-65 mm	250,00	250,00	250,00	250,00	250,00	--	--	250,00	
COLIFLOR	Granada	Todos los tipos y variedades	-	-	116,92	116,92	116,92	116,92	116,92	--	--	116,92	
	Navarra	Todos los tipos y variedades	-	-	73,00	73,00	73,00	73,00	73,00	--	--	73,00	
COL-REPOLLO	Málaga	Hoja lisa	-	-	35,00	35,00	35,00	35,00	35,00	--	--	35,00	
	Navarra	Todos los tipos y variedades	-	-	58,00	58,00	58,00	58,00	58,00	--	--	58,00	
ESPÁRRAGO	Guadalajara	Verde	-	10-16+	293,63	293,63	293,63	293,63	293,63	--	--	293,63	
FRESA	Barcelona	Todas las variedades	-	-	278,62	278,62	278,62	278,62	278,62	--	--	278,62	
JUDÍA VERDE	Almería	Plana	-	-	175,50	185,00	153,50	163,00	163,00	166,00	--	--	168,44
	Barcelona	Plana	-	-	255,20	255,20	255,20	255,20	255,20	--	--	255,20	
	Granada	Plana	-	-	202,00	169,00	166,00	--	224,00	--	--	192,87	
	La Coruña	Plana	-	-	375,00	375,00	375,00	375,00	375,00	--	--	375,00	
	Lugo	Plana	-	-	305,00	305,00	305,00	305,00	305,00	--	--	305,00	
	Málaga	Plana	-	-	275,00	275,00	275,00	275,00	275,00	--	--	275,00	
	Pontevedra	Plana	-	-	305,00	305,00	305,00	305,00	305,00	--	--	305,00	
	Lérida	Todos los tipos y variedades	-	-	371,00	371,00	371,00	371,00	371,00	--	--	371,00	
Navarra	Todos los tipos y variedades	-	-	300,00	300,00	300,00	300,00	300,00	--	--	300,00		

3.2. PRECIOS DE PRODUCCIÓN EN EL MERCADO INTERIOR: PRODUCTOS HORTÍCOLAS

**3.2.1. Precios de Producción de Hortícolas en el Mercado Interior:
Precios diarios y Precios Medios Ponderados Semanales en mercados representativos provinciales.**

Precios a la salida del centro de acondicionamiento de productos seleccionados, embalados y, en su caso, en palés (€/100 kg peso neto)

HORTALIZAS (continuación)

PRODUCTO	MERCADO	VARIEDAD O TIPO	CAT.	CALIBRE	DIA/MES								
					27/6	28/6	29/6	30/6	1/7	2/7	3/7	PMPS	
LECHUGA	Murcia	Baby	I	-	87,00	87,00	88,00	87,00	87,00	--	--	87,16	
	Murcia	Iceberg	I	400g y+	61,00	62,00	65,00	65,00	59,00	--	--	61,51	
	Barcelona	Romana	I	400g y+	77,73	77,73	77,73	77,73	77,73	--	--	77,73	
	Granada	Romana	I	600g y+	42,00	42,00	42,00	42,00	42,00	--	--	42,00	
	Murcia	Romana	I	600g y+	55,14	55,14	56,00	57,00	55,14	--	--	55,56	
	La Coruña	Todos los tipos y variedades	I	400g y+	110,00	110,00	110,00	110,00	110,00	--	--	110,00	
	Lérida	Todos los tipos y variedades	I	400g y+	79,47	79,47	79,47	79,47	79,47	--	--	79,47	
	Navarra	Todos los tipos y variedades	I	400g y+	93,00	93,00	93,00	93,00	93,00	--	--	93,00	
	Pontevedra	Todos los tipos y variedades	I	400g y+	200,00	200,00	200,00	200,00	200,00	--	--	200,00	
	Segovia	Todos los tipos y variedades	I	400g y+	70,00	70,00	70,00	70,00	70,00	--	--	70,00	
MELÓN	Murcia	Todos los tipos y variedades	I	400g y+	37,20	37,20	37,20	37,20	37,20	--	--	37,20	
	Murcia	Amarillo	-	-	70,00	67,00	67,00	67,00	64,00	--	--	66,76	
PEPINO	Murcia	Cantaloupe	-	-	63,05	62,21	62,21	62,21	61,37	--	--	62,24	
	Murcia	Galia	-	-	63,00	61,00	61,00	59,00	59,00	--	--	60,27	
	Almería	De Almería	-	350-500 g	98,32	86,20	83,27	99,28	97,00	--	--	93,64	
	Granada	De Almería	-	350-500 g	114,00	100,00	111,00	115,00	121,00	117,00	--	113,41	
	Almería	Español	-	-	--	159,00	--	174,00	--	130,00	--	159,22	
	Madrid	Español	-	-	190,00	190,00	190,00	190,00	190,00	--	--	190,00	
	Murcia	Español	-	-	195,00	185,00	175,00	175,00	175,00	--	--	180,29	
	Barcelona	Variedades rugosas	-	-	88,00	88,00	88,00	88,00	88,00	--	--	88,00	
PIMIENTO	Almería	Cuadrado Color	I	70 mm y +	--	--	--	155,00	--	114,00	--	134,87	
	Murcia	Cuadrado Color	I	70 mm y +	140,21	144,75	135,76	132,48	126,03	--	--	136,41	
	Murcia	Cuadrado Verde	I	70 mm y +	121,95	122,17	115,99	117,96	112,72	--	--	118,33	
	Almería	Italiano Verde	I	40 mm y +	--	140,00	--	--	--	--	--	140,00	
	Málaga	Italiano Verde	I	40 mm y +	130,00	130,00	130,00	130,00	130,00	--	--	130,00	
	Ornse	Italiano Verde	I	40 mm y +	325,00	325,00	325,00	325,00	325,00	--	--	325,00	
	Pontevedra	Italiano Verde	I	40 mm y +	400,00	400,00	400,00	400,00	400,00	--	--	400,00	
	Ciudad Real	Todos los tipos y variedades	I	40 mm y +	110,00	110,00	105,00	105,00	119,00	--	--	109,80	
	Tarragona	Todos los tipos y variedades	-	-	84,00	84,00	84,00	84,00	84,00	--	--	84,00	
	Toledo	Todos los tipos y variedades	-	-	128,50	128,50	127,00	127,25	127,25	--	--	127,70	
SANDÍA	Valladolid	Todos los tipos y variedades	-	-	61,00	61,00	61,00	61,00	61,00	--	--	61,00	
	Valencia	Con semillas	-	-	38,00	38,00	38,00	38,00	38,00	--	--	38,00	
TOMATE	Almería	Sin semillas	-	-	--	60,51	--	55,56	56,98	54,56	--	58,01	
	Valencia	Sin semillas	-	-	43,65	43,65	43,65	43,65	43,65	--	--	43,65	
	Granada	Cereza	I	-	121,97	121,97	121,97	121,97	121,97	--	--	121,97	
	Málaga	Cereza	I	-	189,90	189,90	189,90	189,90	189,90	--	--	189,90	
	Murcia	Cereza	I	-	75,00	115,00	160,00	125,00	115,00	--	--	114,71	
	Almería	Racimo	I	-	--	52,02	--	--	56,08	--	--	52,54	
ZANAHORIA	Barcelona	Racimo	I	-	100,00	100,00	100,00	100,00	100,00	--	--	100,00	
	Granada	Racimo	I	-	50,00	50,00	50,00	50,00	50,00	--	--	50,00	
	Almería	Redondo	I	57-100mm	49,00	56,23	62,94	53,92	65,49	93,14	--	58,15	
	Granada	Redondo	I	57-100mm	90,00	90,00	90,00	90,00	90,00	--	--	90,00	
	Málaga	Redondo	I	57-100mm	125,00	125,00	125,00	125,00	125,00	--	--	125,00	
	Murcia	Redondo	I	57-100mm	66,00	69,00	71,00	73,00	76,00	--	--	70,42	
	ZANAHORIA	Valladolid	Todos los tipos y variedades	-	-	54,00	54,00	54,00	54,00	54,00	--	--	54,00

3.2.2. Precios de Producción de Hortícolas en el Mercado Interior: Precios Medios Ponderados Semanales Nacionales

Referencia: Reglamento Delegado (UE) 2017/891 de la Comisión, de 13 de marzo (DOUE de 25 de mayo). Art. 55 y Anexo VI

Precios a la salida del centro de acondicionamiento de productos seleccionados, embalados y, en su caso, en palés (€/100kg peso neto)

HORTALIZAS

PRODUCTO	MERCADO	VARIEDAD O TIPO	CAT.	CALIBRE	PRECIO MEDIO PONDERADO SEMANAL NACIONAL Semana 26- 2022: 27/06-03/07
AJO	ESPAÑA	Blanco	-	50-60 mm	215,32
	ESPAÑA	Morado	-	45-55 mm	229,15
	ESPAÑA	Primavera	-	50-60 mm	187,02
BERENJENA	ESPAÑA	Todos los tipos y variedades	-	40+ /70+	94,26
CALABACÍN	ESPAÑA	Todos los tipos y variedades	-	14-21	48,81
CEBOLLA	ESPAÑA	Todos los tipos y variedades	-	-	51,88
CHAMPIÑÓN	ESPAÑA	Cerrado	-	Medio (30-65 mm)	193,65
COLIFLOR	ESPAÑA	Todos los tipos y variedades	-	-	100,02
COL-REPOLLO	ESPAÑA	Todos los tipos y variedades	-	-	55,50
ESPARRAGO	ESPAÑA	Todos los tipos y variedades	-	10-16+	293,63
JUDÍA VERDE	ESPAÑA	Todos los tipos y variedades	-	-	245,99
LECHUGA	ESPAÑA	Todos los tipos y variedades	I	400 g o superior	79,48
MELÓN	ESPAÑA	Todos los tipos y variedades	-	-	63,27
PEPINO	ESPAÑA	Variedades lisas	-	350-500 g	93,95
PIMIENTO	ESPAÑA	Todos los tipos y variedades	I	40 mm o superior	141,90
PUERRO	ESPAÑA	Todos los tipos y variedades	-	-	64,40
SANDÍA	ESPAÑA	Todos los tipos y variedades	-	-	56,18
TOMATE	ESPAÑA	Cereza	I	-	135,28
	ESPAÑA	Racimo	I	-	63,46
	ESPAÑA	Redondo	I	57-100mm	79,49
ZANAHORIA	ESPAÑA	Todos los tipos y variedades	-	-	54,00

4. PRECIOS REPRESENTATIVOS DE PRODUCTOS GANADEROS

4.1. PRECIOS REPRESENTATIVOS DE PRODUCTOS GANADEROS: BOVINO

4.1.1. Precios Medios Nacionales de Canales de Bovino Pesado

PRECIO MEDIO NACIONAL (€/100kg Canal) DE CANALES DE BOVINO PESADO SEGÚN MODELO COMUNITARIO DE CLASIFICACIÓN R 2017/1182, R 2017/1184, RD 815/2018 (Euro/100kg canal)

CATEGORÍA	CLASE DE CONFORMACIÓN Y DE ESTADO DE ENGRASAMIENTO	Semana 25 20-26/06 2022	Semana 26 27/06-03/07 2022	Variación €
Categoría A: Canales de machos jóvenes sin castrar de más de un año y menos de dos	Muy buena y poco cubierta (U-2)	497,72	501,30	3,59
	Muy buena y cubierta (U-3)	497,42	498,81	1,39
	Precio medio ponderado Categoría U	497,51	499,62	2,11
	Buena y poco cubierta (R-2)	491,14	494,57	3,44
	Buena y cubierta (R-3)	500,95	487,91	-13,04
	Precio medio ponderado Categoría R	498,97	489,26	-9,72
	Menos buena y poco cubierta (O-2)	460,63	454,66	-5,97
	Menos buena y cubierta (O-3)	492,98	461,60	-31,38
	Precio medio ponderado Categoría O	481,73	459,19	-22,54
Categoría D: Canales de hembras que hayan parido	Mediocre y poco cubierta (P-2)	356,68	345,69	-10,99
	Mediocre y cubierta (P-3)	348,32	334,40	-13,92
	Precio medio ponderado Categoría P	355,82	344,54	-11,28
	Buena y cubierta (R-3)	370,19	386,10	15,91
	Buena y grasa (R-4)	454,70	443,75	-10,95
	Precio medio ponderado Categoría R	396,66	404,16	7,49
	Menos buena y poco cubierta (O-2)	356,91	361,91	5,00
	Menos buena y cubierta (O-3)	383,04	369,51	-13,53
	Menos buena y grasa (O-4)	416,79	418,43	1,64
	Precio medio ponderado Categoría O	379,21	374,37	-4,84
Categoría E: Canales de otras hembras (de 12 meses o más)	Muy buena y poco cubierta (U-2)	508,30	494,49	-13,81
	Muy buena y cubierta (U-3)	499,89	498,54	-1,35
	Precio medio ponderado Categoría U	501,47	497,77	-3,70
	Buena y poco cubierta (R-2)	465,50	480,45	14,95
	Buena y cubierta (R-3)	456,46	475,74	19,29
	Buena y grasa (R-4)	523,26	541,17	17,92
	Precio medio ponderado Categoría R	460,86	479,59	18,73
	Menos buena y poco cubierta (O-2)	425,44	434,35	8,92
	Menos buena y cubierta (O-3)	457,24	456,57	-0,67
	Menos buena y grasa (O-4)	500,86	499,35	-1,51
	Precio medio ponderado Categoría O	453,04	453,94	0,90
Categoría Z: Canales de animales desde 8 a menos de 12 meses	Muy buena y poco cubierta (U-2)	498,26	496,26	-2,00
	Muy buena y cubierta (U-3)	499,73	489,30	-10,43
	Precio medio ponderado Categoría U	499,18	491,92	-7,26
	Buena y poco cubierta (R-2)	484,48	480,80	-3,69
	Buena y cubierta (R-3)	491,87	488,07	-3,80
	Precio medio ponderado Categoría R	490,35	486,58	-3,78
	Menos buena y poco cubierta (O-2)	455,89	457,39	1,50
	Menos buena y cubierta (O-3)	481,65	463,83	-17,82
	Precio medio ponderado Categoría O	468,51	460,54	-7,97

4.1.2. Precios Medios Nacionales del Bovino Vivo

R 2017/1182, R 2017/1184 (Euro/100 kg vivo)

BOVINO VIVO	Semana 25 20-26/06 2022	Semana 26 27/06-03/07 2022	Variación €
Machos hasta 480 Kg. vivo	270,12	272,80	2,68
Machos de más de 480 kg. vivo	265,02	265,02	0,00
Hembras que hayan parido	148,18	148,44	0,26
Otras hembras de hasta 380 Kg. vivo	271,85	273,36	1,50
Otras hembras de más de 380 Kg. vivo	272,69	273,49	0,79

4.1.3. Precios Medios Nacionales de Otros Animales de la Especie Bovina

OTROS BOVINOS	Semana 25 20-26/06 2022	Semana 26 27/06-03/07 2022	Variación €
TERNEROS DE 8 DÍAS A 4 SEMANA (Euro/cabeza)			
Macho frisón	145,87	145,23	-0,64
Macho cruzado	256,52	253,84	-2,69
Hembra frisón	125,60	99,51	-26,09
Hembra cruzado	194,80	194,10	-0,70
<i>Media ponderada nacional (Euro/Cabeza)</i>	190,78	187,47	-3,30
TERNEROS DE 6 HASTA 12 MESES (Euro/100kg vivo)			
Macho frisón (base 200 kg)	178,94	178,94	0,00
Macho cruzado (base 200 kg)	336,42	336,42	0,00
Hembra frisón (base 200 kg)	350,00	350,00	0,00
Hembra cruzado (base 200 kg)	244,12	244,12	0,00
<i>Media ponderada nacional (Euro/100kg vivo)</i>	294,75	294,75	0,00

4.2. PRECIOS REPRESENTATIVOS DE PRODUCTOS GANADEROS: OVINO

4.2.1. Precios Medios Nacionales de Canales de Ovino Frescas o Refrigeradas

R 2017/1182, R 2017/1184 (Euro/100 kg canal)

CORDEROS I Y II	Semana 25 20-26/06 2022	Semana 26 27/06-03/07 2022	Variación €
Corderos I (12 a 13 kg/canal)	696,08	697,20	1,12
Corderos II (13,1 a 16 kg/canal)	682,29	683,59	1,30
<i>Media ponderada</i>	689,19	690,40	1,21

PRECIOS MEDIOS DE CANALES DE OVINO FRESCAS O REFRIGERADAS EN LOS MERCADOS NACIONALES REPRESENTATIVOS PARA LA UE

MERCADO REPRESENTATIVO - Cordero 9-19 kg	Semana 25 20-26/06 2022	Semana 26 27/06-03/07 2022	Variación €
Barcelona	796,74	825,13	28,39
Madrid	823,16	823,16	0,00
Valencia	628,05	626,66	-1,39
Albacete	713,20	713,20	0,00
Extremadura	706,95	706,95	0,00
Segovia	723,46	723,46	0,00
Toledo	674,38	674,38	0,00
Zaragoza	756,36	756,36	0,00
<i>Media ponderada</i>	718,44	719,68	1,23

4.3. PRECIOS REPRESENTATIVOS DE PRODUCTOS GANADEROS: PORCINO

4.3.1. Precios Medios de Canales de Porcino de Capa Blanca

CLASIFICACIÓN EUROP R 2017/1182, R 2017/1184 (Euro/100kg canal)

	Clase S (>60% contenido magro)			Clase E (60%-55% contenido magro)			Clase U (55%-50% contenido magro)		
	Semana 25 20-26/06 2022	Semana 26 27/06-03/07 2022	Variación €	Semana 25 20-26/06 2022	Semana 26 27/06-03/07 2022	Variación €	Semana 25 20-26/06 2022	Semana 26 27/06-03/07 2022	Variación €
PRECIO MEDIO NACIONAL	220,54	221,70	1,16	214,81	215,74	0,92	212,57	214,23	1,67

	Clase R (50%-45% contenido magro)			Clase O (45%-40% contenido magro)			Clase P (<40% contenido magro)		
	Semana 25 20-26/06 2022	Semana 26 27/06-03/07 2022	Variación €	Semana 25 20-26/06 2022	Semana 26 27/06-03/07 2022	Variación €	Semana 25 20-26/06 2022	Semana 26 27/06-03/07 2022	Variación €
PRECIO MEDIO NACIONAL	206,80	208,09	1,29	202,84	203,32	0,48	198,85	198,48	-0,37

4.3.2. Precios Medios en Mercados Representativos Provinciales de Porcino Cebado (*)

MERCADO REPRESENTATIVO	SELECTO (nivel menor de grasa)			NORMAL (nivel normal de grasa)			GRASO (nivel mayor de grasa)		
	Semana 25 20-26/06 2022	Semana 26 27/06-03/07 2022	Variación €	Semana 25 20-26/06 2022	Semana 26 27/06-03/07 2022	Variación €	Semana 25 20-26/06 2022	Semana 26 27/06-03/07 2022	Variación €
Barcelona	--	--	--	1,69	1,72	0,03	1,66	1,69	0,02
Huesca	1,66	1,68	0,02	1,64	1,66	0,02	1,62	1,64	0,02
Lleida	1,64	1,66	0,02	1,63	1,65	0,02	1,61	1,64	0,02
Murcia	1,68	1,68	0,00	1,66	1,67	0,00	1,66	1,66	0,00
Pontevedra	1,62	1,66	0,03	1,60	1,63	0,03	2,08	2,12	0,04
Salamanca	1,62	1,64	0,02	1,60	1,62	0,02	1,62	1,64	0,02
Segovia	1,64	1,66	0,02	1,63	1,65	0,02	1,74	1,76	0,03
Zaragoza	1,64	1,67	0,03	1,60	1,63	0,03	1,59	1,61	0,03

(*) En Euro/kg vivo

4.3.3. Precios Medios de Porcino Precoz, Lechones y Otras Calidades

(Euro/100kg vivo)

CERDAS DE DESVIEJE	Semana 25 20-26/06 2022	Semana 26 27/06-03/07 2022	Variación €
Cerdas de Desvieje	60,42	60,68	0,26
CERDOS CEBADOS			
Categoría U	163,68	164,96	1,28
LECHONES	180,00	185,00	5,00
Lleida.Base 20kg de peso.	255,00	260,00	5,00
Segovia.Base 20kg de peso.	212,23	217,23	5,00
Media nacional. Calidad Normal. Base 20 kg de	208,41	212,23	3,82

4.3.4. Precios Medios de Porcino: Tronco Ibérico

TOSTONES	Semana 25 20-26/06 2022	Semana 26 27/06-03/07 2022	Variación €
De 5 a 9 kilos	405,71	397,14	-8,57
De 9 a 12 kilos	453,57	443,57	-10,00
LECHONES			
Lechón Ibérico Cruzado Base 23 kg	297,47	292,59	-4,88
MARRANOS			
Marranos Ibéricos de 35 a 60 kg	313,04	313,04	0,00
PRIMALES			
Primales Ibéricos de 60 a 100 kg	--	--	--
CERDO CEBADO			
Cerdo Cebado (Intensivo)	238,02	238,76	0,74
Cerdo Cebado de Campo (Extensivo)	259,92	263,20	3,28
Cerdo Cebado de Bellota 100% Ibérico	--	--	--
DESVIEJE			
Reproductores de desvieje	169,56	169,56	0,00
REPRODUCTORES			
Reproductores >6 meses	362,25	362,25	0,00
CASTRONAS			
Castronas	108,70	108,70	0,00

Denominaciones de acuerdo con la Norma de Calidad (RD 4/2014)

Para información sobre precios de productos agrícolas y ganaderos en otros Estados Miembros de la UE:

<https://ec.europa.eu/agriculture/>



MINISTERIO
DE AGRICULTURA, PESCA
Y ALIMENTACION