

PRECIOS COYUNTURALES



SEMANA 24 – 2022

Del 13 al 19 de junio



SUBSECRETARÍA

Subdirección General de Análisis, Coordinación y Estadística

sgapc@mapa.es

<https://www.mapa.gob.es/es/estadistica/temas/>

Publicación elaborada por la
Subsecretaría
Subdirección General de Análisis, Coordinación y Estadística

**MINISTERIO
DE AGRICULTURA, PESCA
Y ALIMENTACIÓN**

© Ministerio de Agricultura, Pesca y Alimentación
Secretaría General Técnica
Centro de Publicaciones
Catálogo de Publicaciones de la Administración General del Estado:
<https://cpage.mpr.gob.es/>

N.I.P.O.: 003190900

Se permite la utilización, copia o reproducción de los datos de este Boletín siempre que se cite expresamente su procedencia.

Índice:

	PÁGINA
PRECIOS MEDIOS NACIONALES.....	4
PRECIOS MEDIOS NACIONALES DE PRODUCTOS AGRÍCOLAS.....	4 - 6
PRECIOS MEDIOS NACIONALES DE PRODUCTOS GANADEROS.....	7 - 8
PRECIOS EN MERCADOS REPRESENTATIVOS DE CEREALES, VINOS Y ACEITES.....	9
PRECIOS MEDIOS EN MERCADOS REPRESENTATIVOS DE CEREALES.....	9 - 11
PRECIOS MEDIOS EN MERCADOS REPRESENTATIVOS DE VINOS.....	12
PRECIOS MEDIOS EN MERCADOS REPRESENTATIVOS DE ACEITES.....	13
PRECIOS DE PRODUCCIÓN DE FRUTAS Y HORTALIZAS EN EL MERCADO INTERIOR.....	14
PRECIOS DE PRODUCCIÓN EN EL MERCADO INTERIOR: FRUTAS.....	14
PRECIOS DE PRODUCCIÓN EN EL MERCADO INTERIOR: PRODUCTOS HORTÍCOLAS.....	16 - 17
PRECIOS REPRESENTATIVOS DE PRODUCTOS GANADEROS.....	18
PRECIOS REPRESENTATIVOS DE PRODUCTOS GANADEROS: BOVINO.....	18
PRECIOS REPRESENTATIVOS DE PRODUCTOS GANADEROS: OVINO.....	19
PRECIOS REPRESENTATIVOS DE PRODUCTOS GANADEROS: PORCINO.....	20 - 21



1. PRECIOS MEDIOS NACIONALES

1.1. PRECIOS MEDIOS NACIONALES DE PRODUCTOS AGRÍCOLAS

1.1.1. Precios Medios Nacionales de Cereales, Arroz, Oleaginosas, Tortas, Proteicos, Vinos y Aceites.					
PRODUCTOS AGRÍCOLAS (especificaciones)		Semana 23 06-12/06 2022	Semana 24 13-19/06 2022	Variación semanal euros	Variación semanal %
CEREALES					
(1)	Trigo blando panificable (€/t)	388,69	387,43	-1,26	-0,32
(1)	Trigo duro (€/t)	520,95	527,14	6,19	1,19
(1)	Cebada pienso (€/t)	363,56	361,40	-2,16	-0,59
(1)	Cebada malta (€/t)	370,68	367,71	-2,97	-0,80
(1)	Maíz grano (€/t)	379,48	379,89	0,41	0,11
ARROZ					
(2)	Arroz cáscara japónica (€/t)	414,85	414,85	0,00	0,00
(2)	Arroz cáscara índica (€/t)	405,72	405,72	0,00	0,00
(3)	Arroz blanco japónica (€/t)	755,77	755,77	0,00	0,00
(3)	Arroz blanco índica (€/t)	635,93	635,93	0,00	0,00
(3)	Arroz blanco vaporizado (€/t)	692,98	695,44	2,46	0,35
(3)	Arroz partido (€/t)	395,73	395,73	0,00	0,00
SEMILLAS OLEAGINOSAS					
(4)	Pipa de girasol convencional (€/t)	601,55	599,73	-1,82	-0,30
(4)	Pipa de girasol alto oleico (€/t)	609,46	609,15	-0,31	-0,05
(4)	Colza (€/t)	611,50	672,40	60,90	9,96
TORTAS DE GIRASOL Y SOJA					
(9)	Torta de girasol. 34%-36% proteína (€/t)	327,76	327,37	-0,39	-0,12
(9)	Torta de soja. 44%-47% proteína (€/t)	492,65	535,69	43,04	8,74
PROTEICOS					
(10)	Alfalfa. Balas 1ª Cat. 16,5%-18% proteína (€/t)	295,96	305,78	9,82	3,32
(10)	Alfalfa. Pellets estándar. 14%-16% proteína (€/t)	270,67	281,14	10,47	3,87
(4)	Guisantes secos (€/t)	381,55	409,02	27,47	7,20
(2)	Lentejas (€/t)	660,64	691,47	30,83	4,67
(2)	Habas secas (€/t)	441,94	445,08	3,14	0,71
(2)	Garbanzos (€/t)	701,41	701,40	-0,01	0,00
VINOS					
(5)	Vino blanco sin DOP/IGP (€/hectolitro)	36,36	36,92	0,56	1,54
(5)	Vino tinto sin DOP/IGP, 12 p. color (€/hectolitro)	42,41	43,05	0,64	1,51
ACEITE DE OLIVA Y ORUJO					
(6)	Aceite de oliva virgen extra < 0,8º (€/100 kg)	335,56	334,84	-0,72	-0,21
(6)	Aceite de oliva virgen, de 0,8º a 2º (€/100 kg)	323,57	323,45	-0,12	-0,04
(6)	Aceite de oliva lampante > 2º (€/100 kg)	317,45	317,23	-0,22	-0,07
(7)	Aceite de oliva refinado (€/100 kg)	328,23	327,85	-0,38	-0,12
(8)	Aceite de orujo de oliva crudo (€/100 kg)	184,77	181,61	-3,16	-1,71
(7)	Aceite de orujo de oliva refinado (€/100 kg)	282,66	280,27	-2,39	-0,85
ACEITE DE GIRASOL					
(7)	Aceite de girasol refinado convencional (€/100 kg)	245,30	241,17	-4,13	-1,68
(7)	Aceite de girasol refinado alto oleico (€/100 kg)	280,20	274,21	-5,99	-2,14
ACEITE DE SOJA					
(7)	Aceite refinado de soja (€/100 kg)	177,91	191,64	13,73	7,72

Posición comercial:

(1) Salida de almacén cargado o entregado al transformador después de intermediario; (2) Granel sobre almacén agricultor/cooperativa
(3) Salida granel industria; (4) Almacén comprador mayorista; (5) Salida bodega; (6) Salida almazara; (7) Salida industria refinadora
(8) Salida industria extractora; (9) Salida industria molturadora; (10) Salida industria deshidratadora; (11) Entrada a entamadora

COMENTARIOS DE MERCADO

- **CEREALES** (▼▲): Sigue la tendencia alcista, con ligeras bajadas en **trigo blando panificable** (-0,32%), y **cebadas** pienso y malta (-0,59% y -0,8%); mientras que el **trigo duro** sube 1,19% y el **maíz** lo hace discretamente (0,11%).
- **ARROZ** (=): Sin variaciones, excepto en el **arroz blanco vaporizado**, que sufre una leve subida, del 0,35%.
- **SEMILLAS OLEAGINOSAS** (=▲): Los precios de la **pipa de girasol** se mantienen esta semana (-0,30% la variedad **convencional** y -0,05% la variedad **alto oleico**). Subida del 9,96% en la **semilla de colza**.
- **TORTAS DE GIRASOL Y SOJA** (=▲): Sin apenas variaciones en el precio semanal de la **torta de girasol** (-0,12%), mientras que la **torta de soja** anota una variación positiva del 8,74%.
- **PROTEICOS** (▲): Subida generalizada en el conjunto de los productos **proteicos**, destacando el 7,20% registrado en los **guisantes secos**, el 4,67% en las **lentejas** y las subidas de más del 3% en las dos variedades de **alfalfa** reflejadas.
- **VINOS** (▲): Ligera subida del 1,54% y 1,51% para ambas variedades de **vino sin DOP/IGP** (blanco y tinto, respectivamente).
- **ACEITE DE OLIVA Y ORUJO** (▼): Se mantiene la tendencia ligeramente descendente en las cotizaciones de todas las variedades estudiadas.
- **ACEITE DE GIRASOL** (▼): Al igual que en el caso del de oliva, el **aceite de girasol** mantiene la senda descendente, dentro de la tendencia registrada en las últimas semanas; el **refinado convencional** registra una caída del -1,68%, mientras que el **refinado alto oleico** hace lo propio (-2,14%).
- **ACEITE DE SOJA** (▲): Subida del 7,72% para este tipo de aceite.

1.1.2. Precios Medios Nacionales en Origen de Frutas y Hortalizas				
PRODUCTOS AGRÍCOLAS (especificaciones)	Semana 23 06/06-12/06 2022	Semana 24 13/06-19/06 2022	Variación semanal euros	Variación semanal %
FRUTAS				
(1) Limón (€/100 kg)	50,29	47,49	-2,80	-5,57%
(1) Naranja Grupo Blancas (€/100 kg)	11,05	10,24	-0,82	-7,41%
(1) Naranja Valencia Late (€/100 kg)*	11,09	10,16	-0,94	-8,44%
(1) Naranja Grupo Navel (€/100 kg)	10,81	10,13	-0,68	-6,29%
(1) Naranja Navel (€/100 kg)*	10,95	10,45	-0,50	-4,60%
(1) Manzana Fuji (€/100 kg)*	64,40	63,90	-0,50	-0,77%
(1) Manzana Golden (€/100 kg)*	47,09	46,11	-0,97	-2,07%
(1) Manzana Granny Smith (€/100 kg)*	55,44	59,58	4,15	7,48%
(1) Manzana Red Delicious y demás var. rojas (€/100 kg)*	55,59	59,98	4,40	7,91%
(1) Pera Blanquilla (€/100 kg)	75,00	75,00	0,00	0,00%
(1) Pera Conferencia (€/100 kg)	65,31	67,21	1,90	2,90%
(1) Albaricoque (€/100 kg)	108,38	72,16	-36,22	-33,42%
(1) Cereza (€/100 kg)	230,34	226,67	-3,67	-1,59%
(1) Ciruela (€/100 kg)	64,35	71,54	7,19	11,17%
(1) Melocotón Carne Amarilla (€/100 kg)*	95,20	76,80	-18,41	-19,33%
(1) Melocotón Carne Blanca (€/100 kg)*	73,48	67,80	-5,68	-7,73%
(1) Nectarina Carne Amarilla (€/100 kg)*	93,14	83,12	-10,02	-10,76%
(1) Nectarina Carne Blanca (€/100 kg)*	95,29	86,54	-8,75	-9,18%
(1) Aguacate (€/100 kg)	441,62	465,27	23,65	5,35%
(1) Higos y brevas (€/100 kg)	375,00	345,79	-29,21	-7,79%
(1) Níspero (€/100 kg)	121,57	155,00	33,43	27,49%
(1) Plátano (€/100 kg)*	132,26	130,83	-1,43	-1,08%
HORTALIZAS				
(1) Acelga (€/100kg)	56,69	56,77	0,07	0,13%
(1) Ajo (€/100kg)	112,73	103,62	-9,11	-8,08%
(1) Alcachofa (€/100kg)	52,46	43,48	-8,98	-17,12%
(1) Berenjena (€/100 kg)	27,55	35,68	8,13	29,51%
(1) Brócoli (€/100 kg)	43,46	33,58	-9,88	-22,74%
(1) Calabacín (€/100 kg)	37,24	39,20	1,96	5,27%
(1) Cebolla (€/100 kg)	32,75	31,39	-1,36	-4,16%
(1) Champiñón (€/100kg)	163,14	163,47	0,32	0,20%
(1) Coliflor (€/100 kg)	34,55	33,68	-0,88	-2,53%
(1) Col-repollo de hoja lisa (€/100 kg)	30,36	30,83	0,47	1,55%
(1) Espárrago (€/100 kg)	188,71	214,03	25,32	13,42%
(1) Haba verde (€/100 kg)	26,01	23,67	-2,34	-9,00%
(1) Judía verde tipo plana (€/100 kg)	178,11	176,66	-1,46	-0,82%
(1) Lechuga Romana (€/100 ud)	30,70	30,56	-0,14	-0,45%
(1) Melón Piel de Sapo (€/100 kg)	61,93	45,69	-16,24	-26,22%
(1) Pepino (€/100 kg)	76,13	78,12	1,99	2,62%
(1) Pimiento verde tipo italiano (€/100 kg)	65,94	75,21	9,27	14,06%
(1) Puerro (€/100 kg)	38,07	36,60	-1,47	-3,86%
(1) Sandía (€/100 kg)	49,49	30,32	-19,16	-38,73%
(1) Tomate cereza (€/100 kg)*	88,19	91,19	3,00	3,40%
(1) Tomate racimo (€/100 kg)*	52,00	52,00	0,00	0,00%
(1) Tomate redondo liso (€/100 kg)*	75,75	90,14	14,39	18,99%
(1) Zanahoria (€/100 kg)	33,53	33,53	0,00	0,00%
(1) Patata (€/100 kg)	36,95	34,93	-2,02	-5,46%

Posición comercial:

(1) Granel: En árbol, finca, almacén agricultor, alhóndiga, lonja, etc. En cítricos y uva de mesa, los precios se dan "en árbol" y "en cepa" respectivamente. Los precios del plátano, por las peculiaridades de su comercialización, son estimados a partir de las cotizaciones obtenidas y contrastadas por la organización de productores (OP), en la posición comercial "venta en verde al madurador".

*Precios notificados a la Comisión Europea (art. 11 y anexo I.5.c del Reglamento de Ejecución (UE) 2017/1185).

COMENTARIOS DE MERCADO

- **CÍTRICOS (▼):** Se mantiene la línea descendente en los precios medios en árbol de los productos en seguimiento de este sector aún en campaña. Baja el **limón** Verna (-5,57 %), habiéndose dado por concluida ya la temporada en Murcia, y siguen cayendo a mínimos los precios de las **naranjas** de ambos tipos –**Blancas** (-7,41 %) y **Grupo Navel** (-6,29 %)– con medias que superan a duras penas los 10 cent./kg.
- **FRUTA DE PEPITA (▲▼):** Siguen los movimientos de reajuste de las medias en estos últimos compases de la temporada: desciende ligeramente la **manzana Golden** (-2,07 %), sube la **pera Conferencia** (2,9%) y se incrementan más las **manzanas rojas** (7,91 %) y **Granny Smith** (7,48 %).
- **FRUTA DE HUESO (▼):** Con la excepción de la **ciruela** (11,17 %), que lleva menos tiempo en cotización, descienden en general los precios medios en origen de este sector, esta semana especialmente en los mercados murcianos, a medida que va avanzando la campaña. Encabeza la lista de descensos el **albaricoque** (-33,42 %), seguido por el **melocotón de carne amarilla** (-19,33 %) y la **nectarina de carne amarilla** (-10,76 %).
- **OTRAS FRUTAS (▲▼):** El fin de campaña en Alicante propicia en buena medida la subida de la cotización media del **níspero** (27,49 %) esta semana. Vuelve a subir también el **aguacate** (5,35 %), canario ya en exclusiva a estos efectos, al igual que el **plátano** (-1,08 %), que pese a ver descender ligeramente su valor medio –por la variación de cantidades por categoría, dado que los precios por categoría se mantienen–, sigue en máximos. Descienden las **brevas** (-7,79 %).
- **HORTALIZAS (▼▲):** Vuelven a liderar la clasificación de las bajadas relativas esta semana la **sandía** (-38,73 %) y el **melón Piel de Sapo** (-26,22 %), seguidos de cerca en esta ocasión por el **brócoli** (-22,74 %) y la **alcachofa** (-17,12 %). Entre los ascensos, sobresalen los registrados en **berenjena** (29,51 %) y **tomate redondo liso** (18,99 %). Se conserva el descenso progresivo, típico de estas alturas de campaña, en el precio medio en origen de la **patata** (-5,46 %).

1.1.3. Precios Medios Nacionales de Productos Agrícolas: Gráficos

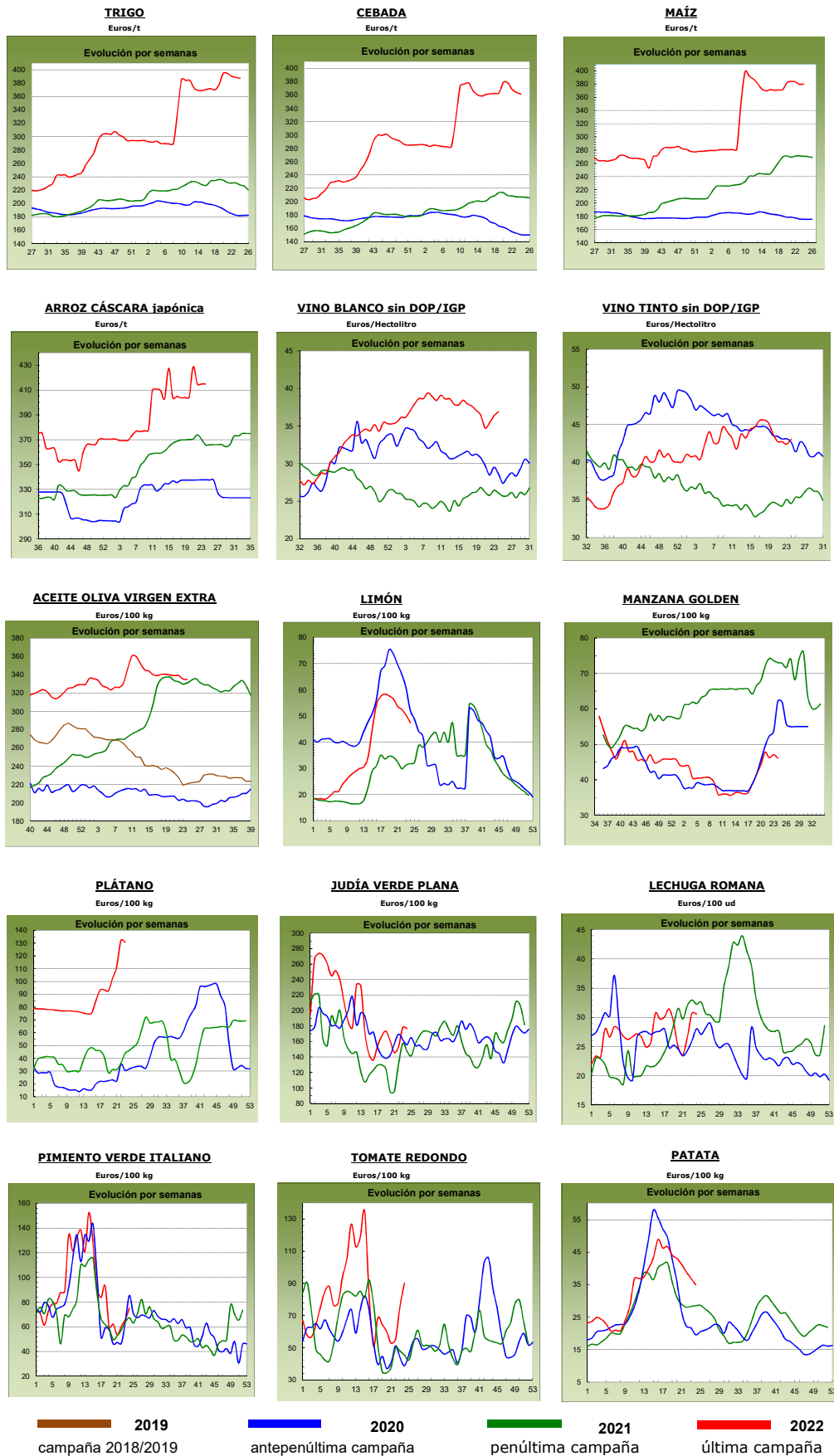

1.2. PRECIOS MEDIOS NACIONALES DE PRODUCTOS GANADEROS

1.2.1. Precios Medios Nacionales de Productos Ganaderos				
PRODUCTOS GANADEROS (especificaciones)	Semana 23 06-12/06 2022	Semana 24 13-19/06 2022	Variación semanal euros	Variación semanal %
VACUNO				
(1) Ternera, 180-300 kilos (€/100 kg canal)	457,85	459,11	1,26	0,28
(1) Machos de 12 a 24 meses (Clase R) (€/100 kg canal)	490,93	498,12	7,19	1,46
(1) Animales de 8 a 12 meses (Clase R) (€/100 kg canal)	485,83	487,20	1,37	0,28
(1) Bovino vivo, conjunto categorías (€/100 kg vivo)	247,05	247,70	0,65	0,26
CORDERO				
(1) Corderos 9-19 kilos (€/100 kg canal)	713,50	718,89	5,39	0,76
(1) Corderos 12-16 kilos (€/100 kg canal)	684,22	689,62	5,40	0,79
(1) Corderos Ligeros (12-13 kilos) (€/100 kg canal)	690,66	696,29	5,63	0,82
(1) Corderos Pesados (13-16 kilos) (€/100 kg canal)	677,77	682,94	5,17	0,76
PORCINO				
(1) Porcino >60% magro (Clase S) (€/100 kg canal)	217,84	219,30	1,46	0,67
(1) Porcino 60-55% magro (Clase E) (€/100 kg canal)	211,70	212,26	0,56	0,26
(1) Porcino 55-50% magro (Clase U) (€/100 kg canal)	210,38	210,63	0,25	0,12
(1) Porcino 50-45% magro (Clase R) (€/100 kg canal)	203,37	203,81	0,44	0,22
(1) Lechon 20 kg (€/unidad)	41,46	41,68	0,22	0,53
POLLO				
(2) Pollo, media de canales del 83% y 65% rdto. (€/100 kg canal)	208,06	208,06	0,00	0,00
(2) Pollo P10 (83% rdto.) (€/100 kg canal)	180,17	180,17	0,00	0,00
(2) Pollo P90 (65% rdto.) (€/100 kg canal)	209,98	209,98	0,00	0,00
HUEVOS				
(3) Huevos Tipo Jaula, media Clase L y M (€/100 kg)	138,77	138,65	-0,12	-0,09
(3) Huevos Tipo Jaula - Clase L (€/docena)	1,11	1,10	-0,01	-0,90
(3) Huevos Tipo Jaula - Clase M (€/docena)	0,99	0,99	0,00	0,00
(3) Huevos Tipo Suelo media Clase L y M (€/100 kg)	161,85	162,40	0,55	0,34
(3) Huevos Tipo Suelo - Clase L (€/docena)	1,29	1,29	0,00	0,00
(3) Huevos Tipo Suelo - Clase M (€/docena)	1,16	1,17	0,01	0,86
(3) Huevos Tipo Campero, media Clase L y M (€/100 kg)	185,56	185,51	-0,05	-0,03
(3) Huevos Tipo Campero- Mezcla Clase L y M (€/docena)	1,40	1,40	0,00	0,00
CONEJO				
(4) Conejo 1,8-2,2 kilo,vivo (€/100 kg)	220,30	220,30	0,00	0,00
LECHE Y PRODUCTOS LÁCTEOS				
(6) Suero de leche en polvo (€/100 kg)	137,16	130,93	-6,23	-4,54
(6) Mantequilla sin sal (formato 25 kg) (€/100 kg)	731,71	684,89	-46,82	-6,40
(5) Leche cruda de vaca (€/100 kg). Fuente: INFOLAC			Precio abril 2022: 40,78 €/100 kg	
MIEL Y PRODUCTOS APÍCOLAS				
(7) Miel multifloral a granel (€/100 kg)			Precio abril 2022: 354,10 €/100 kg	
(7) Miel multifloral envasada (€/100 kg)			Precio abril 2022: 572,76 €/100 kg	
(7) Polen a granel (€/100 kg)			Precio abril 2022: 824,25 €/100 kg	
(7) Polen envasado (€/100 kg)			Precio abril 2022: 1.170,19 €/100 kg	

Posición comercial:

(1) Entrada matadero; (2) Salida muelle matadero; (3) Salida muelle centro de embalaje; (4) Salida granja;
 (5) Precio pagado al ganadero; (6) Precio franco fábrica sin impuestos ni costes; (7) Venta a la industria o mayorista

COMENTARIOS DE MERCADO

• **VACUNO** (▲): Variación positiva para las cotizaciones de **canales de vacuno** (0,28% las de terneras, 1,46% las de los machos de 12 a 24 meses, y 0,28% las de los animales de 8 a 12 meses). Por su parte, el **bovino vivo** también experimenta una leve subida (0,26%).

• **OVINO** (▲): Subida media del 0,78% para las diferentes categorías de las **canales de cordero**.

• **PORCINO** (▲): Incremento promedio del 0,32% para las diferentes clases de **canales de porcino de capa blanca**. En todas las plazas nacionales en las que se comercializan **cerdos cebados** (▲) se registraron subidas de precios. Las cotizaciones de los **lechones base 20 kg** (▲) empieza a cambiar de tendencia, pasando de las bajadas a las subidas (0,53% de variación positiva esta semana).

• **POLLOS** (=): Sin variaciones en las cotizaciones semanales de las **canales de pollo**.

• **HUEVOS** (=): Estabilidad generalizada en las tendencias semanales.

• **CONEJO** (=): Repetición de las cotizaciones en **conejo vivo de granja**.

• **PRODUCTOS LÁCTEOS**: El precio del **suero de leche en polvo** (▼) anota una bajada del -4,54%. La **mantequilla sin sal** (▼) experimenta igualmente una bajada del -6,40%.

1.2.2. Precios Medios Nacionales de Productos Ganaderos: Gráficos

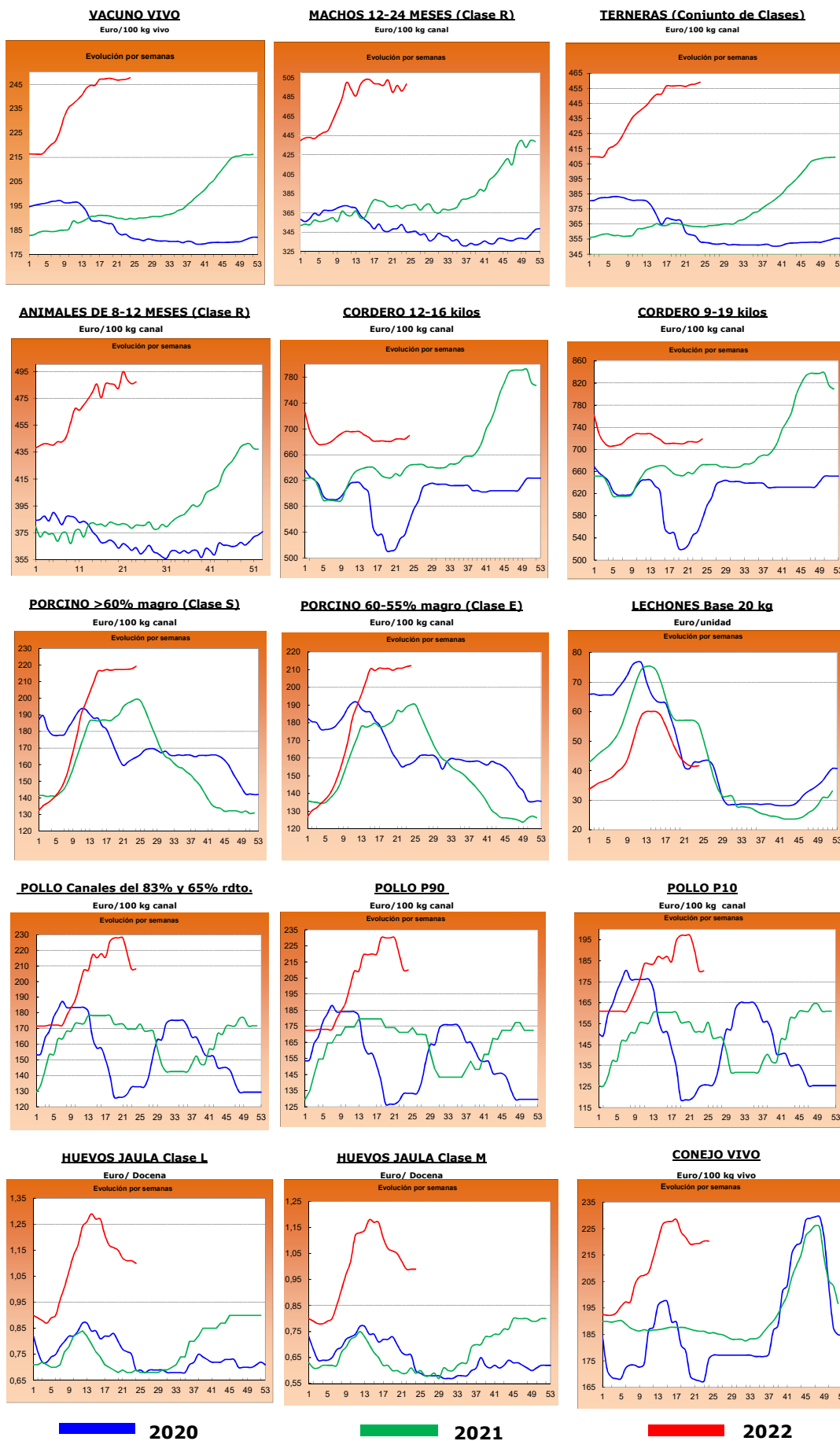

2.- PRECIOS EN MERCADOS REPRESENTATIVOS DE CEREALES, ALFALFA, ARROZ, VINOS, ACEITES Y SEMILLA DE GIRASOL

2.1. PRECIOS EN MERCADOS REPRESENTATIVOS DE CEREALES, ALFALFA Y ARROZ

2.1.1. Precios Medios en Mercados Representativos: Trigo y Alfalfa

Precios en Euro/Tonelada

REGLAMENTO (UE) 2017/1185 DE LA COMISION. Artículo 11, Anexo I. 1. (trigo); Artículo 12 (a), Anexo II.2 (alfalfa)

TRIGO: Salida de almacén cargado o entregado al transformador después de intermediario. Mercanca nacional y/o importada.

ALFALFA: Salida industria deshidratadora

PRODUCTO	MERCADO REPRESENTATIVO	Semana 23 06-12/06 2022	Semana 24 13-19/06 2022	Variación €
Trigo Blando Panificable	Albacete	398,40	382,40	-16,00
	Ávila	390,00	385,00	-5,00
	Barcelona	416,00	410,00	-6,00
	Burgos	390,64	390,64	0,00
	Ciudad Real	355,00	355,00	0,00
	Cuenca	352,00	352,00	0,00
	Guadalajara	387,60	394,40	6,80
	Huesca	391,00	387,00	-4,00
	León	386,40	386,40	0,00
	Lérida	385,00	385,00	0,00
	Madrid	392,00	400,00	8,00
	Murcia	423,00	405,00	-18,00
	Navarra	393,00	393,00	0,00
	Palencia	382,20	382,20	0,00
	Pontevedra	410,00	410,00	0,00
	Salamanca	392,40	386,80	-5,60
	Segovia	384,40	378,00	-6,40
	Sevilla	405,00	410,00	5,00
	Soria	381,00	380,60	-0,40
	Tarragona	408,00	400,00	-8,00
Toledo	378,00	378,00	0,00	
Valladolid	389,40	388,40	-1,00	
Zamora	385,40	385,40	0,00	
Zaragoza	395,00	395,00	0,00	
Trigo Duro	Cádiz	--	535,00	--
	Córdoba	515,00	525,00	10,00
	Sevilla	525,00	535,00	10,00
	Toledo	476,00	476,00	0,00
	Zaragoza	520,00	510,00	-10,00
Alfalfa Balas	Albacete	295,00	295,00	0,00
	Huesca	320,00	326,00	6,00
	Lérida	303,33	325,00	21,67
	Navarra	272,50	305,00	32,50
	Palencia	208,00	208,00	0,00
	Toledo	286,00	300,00	14,00
	Zaragoza	313,33	320,00	6,67
Alfalfa Pellets	Albacete	285,00	285,00	0,00
	Huesca	284,50	290,50	6,00
	Lérida	262,50	290,00	27,50
	Navarra	235,00	275,00	40,00
	Palencia	242,00	242,00	0,00
	Toledo	268,00	273,00	5,00
	Zaragoza	276,67	280,00	3,33

2.1.2. Precios Medios en Mercados Representativos: Cebada

Precios en Euro/Tonelada

REGLAMENTO (UE) 2017/1185 DE LA COMISION. Artículo 11, Anexo I. 1.

Salida de almacén cargado o entregado al transformador después de intermediario. Mercancía nacional y/o importada.

PRODUCTO	MERCADO REPRESENTATIVO	Semana 23 06-12/06 2022	Semana 24 13-19/06 2022	Variación €
Cebada Pienso	Albacete	355,10	351,10	-4,00
	Ávila	380,00	370,00	-10,00
	Burgos	385,00	375,00	-10,00
	Cádiz	375,00	380,00	5,00
	Ciudad Real	359,40	359,00	-0,40
	Córdoba	360,00	365,00	5,00
	La Coruña	385,00	385,00	0,00
	Cuenca	360,00	355,00	-5,00
	Guadalajara	363,60	368,00	4,40
	Huesca	350,00	349,00	-1,00
	León	375,00	375,00	0,00
	Lérida	360,00	350,00	-10,00
	Murcia	372,00	365,00	-7,00
	Palencia	380,00	380,00	0,00
	Salamanca	385,00	373,00	-12,00
	Segovia	375,00	365,00	-10,00
	Soria	355,00	355,00	0,00
	Teruel	360,00	355,00	-5,00
	Toledo	362,00	364,80	2,80
	Valladolid	373,00	373,00	0,00
Zamora	375,00	375,00	0,00	
Zaragoza	360,00	355,00	-5,00	
Cebada Malta	Albacete	367,00	362,00	-5,00
	Burgos	383,84	376,84	-7,00
	Ciudad Real	365,40	365,00	-0,40
	Cuenca	367,00	362,00	-5,00
	Guadalajara	369,20	373,60	4,40
	Huesca	363,00	362,00	-1,00
	Lérida	367,00	357,00	-10,00
	Madrid	372,00	377,00	5,00
	Navarra	370,00	367,00	-3,00
	Palencia	381,40	381,40	0,00
	Salamanca	386,80	376,00	-10,80
	Segovia	376,00	367,40	-8,60
	Soria	361,60	364,60	3,00
	Teruel	370,00	362,00	-8,00
	Toledo	372,00	377,00	5,00
	Valladolid	374,94	375,60	0,66
Zamora	377,00	377,00	0,00	
Zaragoza	370,00	362,00	-8,00	

2.1.3. Precios Medios en Mercados Representativos: Maíz y Arroz

Precios en Euro/Tonelada

REGLAMENTO (UE) 2017/1185 DE LA COMISION. Artículo 11, Anexo I. 1. Cereales y 2 Arroz

Maíz grano: precios salida de almacén cargado. Mercancía nacional y/o importada.

Arroz cáscara precios salida almacén agricultor o en cooperativa, y arroz blanco precios salida industria

PRODUCTO	MERCADO REPRESENTATIVO	Semana 23 06-12/06 2022	Semana 24 13-19/06 2022	Variación €
Maiz Grano	Albacete	369,60	369,60	0,00
	Badajoz	391,00	391,00	0,00
	Cáceres	391,00	391,00	0,00
	Ciudad Real	373,80	377,20	3,40
	La Coruña	375,00	375,00	0,00
	Gerona	387,00	386,00	-1,00
	Huesca	378,00	378,00	0,00
	León	372,00	372,00	0,00
	Lérida	378,00	378,00	0,00
	Madrid	376,00	380,00	4,00
	Navarra	380,00	380,00	0,00
	Pontevedra	375,00	375,00	0,00
	Salamanca	385,40	385,80	0,40
	Toledo	374,00	377,20	3,20
	Valladolid	387,70	387,14	-0,56
Zamora	372,40	372,40	0,00	
Zaragoza	383,00	388,00	5,00	
Arroz cáscara (Indica)	Badajoz	400,00	400,00	0,00
	Cáceres	400,00	400,00	0,00
	Cádiz	324,00	324,00	0,00
	Sevilla	417,25	417,25	0,00
	Valencia	320,00	320,00	0,00
Arroz cáscara (Japónica)	Badajoz	425,00	425,00	0,00
	Huesca	400,00	400,00	0,00
	Sevilla	436,50	436,50	0,00
	Tarragona	350,00	350,00	0,00
	Valencia	470,00	470,00	0,00
	Zaragoza	373,90	373,90	0,00
Arroz blanco (Indica)	Sevilla	611,00	611,00	0,00
	Valencia	790,00	790,00	0,00
Arroz blanco (Japónica)	Sevilla	636,00	636,00	0,00
	Tarragona	820,00	820,00	0,00
	Valencia	825,00	825,00	0,00
Arroz blanco vaporizado	Valencia	810,00	810,00	0,00
Arroz partido	Badajoz	445,00	445,00	0,00
	Sevilla	318,56	318,56	0,00
	Tarragona	465,00	465,00	0,00
	Valencia	480,00	480,00	0,00

2.2. PRECIOS EN MERCADOS REPRESENTATIVOS DE VINOS

R. EJECUCIÓN (UE) 2017/1185 DE LA COMISION. Artículo 11, Anexo II. 3.

En €/hectólitro, salida bodega, a granel, pago al contado sin I. V. A.

PRODUCTO	MERCADO REPRESENTATIVO	Semana 23 06-12/06 2022	Semana 24 13-19/06 2022	Variación €
Vino Blanco sin DOP/IPG	Albacete	46,74	48,80	2,06
	Badajoz	42,65	42,71	0,06
	Ciudad Real	32,87	33,16	0,29
	Cuenca	42,83	42,48	-0,35
	Toledo	34,13	34,84	0,71
Vino Tinto sin DOP / IPG	Precio de vino tinto referido al producto de 12 puntos de color			
	Albacete	48,83	49,28	0,45
	Ciudad Real	32,10	33,45	1,36
	Cuenca	54,92	54,18	-0,74
	Murcia	43,18	43,18	0,00
	Toledo	39,67	41,32	1,65
	Valencia	36,22	36,81	0,58

2.3. PRECIOS EN MERCADOS REPRESENTATIVOS DE ACEITES Y SEMILLAS DE GIRASOL

Aceites. Precios salida almazara/orujera/refinadora, en €/100 kg, sin I.V.A. Rgto. 2017/1185. Art.11. Anexo I.3.
Semilla de girasol. Precios en almacén del comprador mayorista, en €/100 kg, sin I.V.A. Rgto 2017/1185. Art. 8

PRODUCTO Y ESPECIFICACIONES	MERCADO REPRESENTATIVO	Semana 23 06-12/06 2022	Semana 24 13-19/06 2022	Variación €
ACEITE DE OLIVA VIRGEN EXTRA Menos de 0,8°	Albacete	335,00	335,00	0,00
	Almería	335,00	333,00	-2,00
	Badajoz	338,67	340,00	1,33
	Cáceres	410,00	410,00	0,00
	Cádiz	342,00	336,00	-6,00
	Ciudad Real	338,50	337,00	-1,50
	Córdoba	338,00	336,00	-2,00
	Cuenca	325,00	327,50	2,50
	Granada	328,50	328,50	0,00
	Huelva	338,00	335,00	-3,00
	Jaén	332,00	332,00	0,00
	Málaga	334,00	333,50	-0,50
	Sevilla	333,50	333,00	-4,50
	Tarragona	342,50	342,50	-2,50
Toledo	340,00	338,50	-2,00	
ACEITE DE OLIVA VIRGEN De 0,8° a 2°	Albacete	320,00	320,00	0,00
	Badajoz	329,17	329,50	0,33
	Cádiz	327,00	--	--
	Ciudad Real	325,50	327,00	1,50
	Córdoba	324,50	323,50	-1,00
	Cuenca	320,00	321,30	1,30
	Granada	320,50	320,50	0,00
	Huelva	325,00	325,00	0,00
	Jaén	323,50	323,50	0,00
	Málaga	322,00	322,00	0,00
	Sevilla	322,50	323,00	0,50
	Tarragona	320,00	320,00	0,00
Toledo	325,50	326,00	0,50	
ACEITE DE OLIVA LAMPANTE Más de 2°	Albacete	315,00	315,00	0,00
	Badajoz	318,83	320,50	1,67
	Cáceres	300,00	300,00	0,00
	Cádiz	320,00	--	--
	Ciudad Real	319,00	320,50	1,50
	Córdoba	317,50	316,50	-1,00
	Cuenca	315,00	316,30	1,30
	Granada	315,50	315,50	0,00
	Huelva	318,00	318,00	0,00
	Jaén	318,50	318,00	-0,50
	Málaga	315,00	315,00	0,00
	Sevilla	319,50	324,00	4,50
	Tarragona	295,00	297,50	2,50
Toledo	318,50	320,00	1,50	
ACEITE DE OLIVA REFINADO	Córdoba	330,00	329,50	-0,50
	Jaén	327,00	327,00	0,00
	Sevilla	327,50	327,00	-0,50
	Tarragona	327,50	327,50	0,00
ACEITE DE ORUJO DE OLIVA CRUDO	Córdoba	184,50	183,00	-1,50
	Jaén	182,50	180,00	-2,50
	Málaga	177,00	175,00	-2,00
	Sevilla	185,50	182,00	-3,50
	Tarragona	180,00	180,00	0,00
	Toledo	180,00	175,00	-5,00
ACEITE DE ORUJO DE OLIVA REFINADO	Sevilla	283,00	280,50	-2,50
PIPA DE GIRASOL Alto oleico	centro	615,58	614,18	-1,40
	norte	592,92	592,92	0,00
	sur	624,28	624,17	-0,11
PIPA DE GIRASOL Convencional	centro	604,01	597,37	-6,64
	norte	585,66	585,66	0,00
	sur	617,46	616,02	-1,43

3. PRECIOS DE PRODUCCIÓN DE FRUTAS Y HORTALIZAS EN EL MERCADO INTERIOR

3.1. PRECIOS DE PRODUCCIÓN EN EL MERCADO INTERIOR FRUTAS

3.1.1. Precios de Producción de Frutas en el Mercado Interior:

Precios diarios y Precios Medios Ponderados Semanales en mercados representativos provinciales.

Precios a la salida del centro de acondicionamiento de productos seleccionados, embalados y, en su caso, en palés (€/100 kg peso neto)

CÍTRICOS

PRODUCTO	MERCADO	VARIEDAD O TIPO	CAT.	CALIBRE	DIA/MES								
					13/6	14/6	15/6	16/6	17/6	18/6	19/6	PMPS	
LIMÓN	Alicante	Verna	I	3-4	85,12	128,99	85,12	85,12	85,12	--	--	123,34	
	Málaga	Verna	I	3-4	86,00	86,00	86,00	86,00	86,00	--	--	86,00	
MANDARINA	Valencia	Nadorcott	I	1-2	115,37	109,73	108,96	112,35	97,65	97,35	136,17	108,95	
	Valencia	Ortanique	I	1-2	--	44,16	--	--	--	--	48,67	48,30	
NARANJA	Castellón	Barberina	I	3-6	72,17	73,86	71,98	74,15	75,47	99,00	--	73,65	
	Valencia	Barberina	I	3-6	67,90	72,54	70,34	67,90	74,41	104,76	--	71,62	
	Córdoba	Navel	I	3-6	40,00	40,00	40,00	40,00	40,00	--	--	40,00	
	Huelva	Navel	I	3-6	43,00	43,00	43,00	43,00	43,00	--	--	43,00	
	Sevilla	Navel	I	3-6	39,00	39,00	39,00	39,00	39,00	--	--	39,00	
	Valencia	Navel Lane Late	I	3-6	62,17	60,70	61,50	62,76	63,56	70,92	59,83	61,31	
	Castellón	Navel Powell	I	3-6	61,80	61,80	62,19	61,80	61,82	65,69	--	61,90	
	Valencia	Navel Powell	I	3-6	84,78	--	89,98	78,35	67,11	88,03	88,82	79,36	
	Valencia	Valencia Delta seedless	I	3-6	--	--	--	--	--	--	--	52,92	52,92
	Castellón	Valencia Late	I	3-6	61,63	63,82	62,22	62,00	58,67	67,77	--	62,18	
	Córdoba	Valencia Late	I	3-6	39,00	39,00	39,00	39,00	39,00	--	--	39,00	
	Huelva	Valencia Late	I	3-6	40,00	40,00	40,00	40,00	40,00	--	--	40,00	
	Sevilla	Valencia Late	I	3-6	40,00	40,00	40,00	40,00	40,00	--	--	40,00	
	Valencia	Valencia Late	I	3-6	60,15	56,47	58,42	59,12	57,35	69,84	77,15	58,66	
	Castellón	Valencia Midknight	I	3-6	--	--	70,50	--	--	--	--	70,50	
	Valencia	Valencia Midknight	I	3-6	68,28	70,19	72,67	68,17	78,72	55,46	--	70,50	

FRUTAS DE PEPITA

PRODUCTO	MERCADO	VARIEDAD O TIPO	CAT.	CALIBRE	DIA/MES							
					13/6	14/6	15/6	16/6	17/6	18/6	19/6	PMPS
MANZANA	Gerona	Fuji	I	65-80	119,06	119,06	119,06	119,06	119,06	--	--	119,06
	Lérida	Fuji	I	65-80	74,50	74,50	74,50	74,50	--	--	--	74,50
	Gerona	Golden Delicious	I	65-80	104,16	104,16	104,16	104,16	104,16	--	--	104,16
	Lérida	Golden Delicious	I	65-80	55,74	53,35	57,13	58,52	--	--	--	56,13
	Zaragoza	Golden Delicious	I	65-80	68,32	68,32	68,32	68,32	68,32	--	--	68,32
	Gerona	Granny Smith	I	65-80	97,29	97,29	97,29	97,29	97,29	--	--	97,29
	Lérida	Granny Smith	I	65-80	59,50	59,50	59,50	61,10	--	--	--	59,95
	Lérida	Red Chief	I	65-80	49,50	49,50	49,50	49,50	--	--	--	49,50
	Gerona	Red Delicious	I	65-80	97,08	97,08	97,08	97,08	97,08	--	--	97,08
	Zaragoza	Red Delicious	I	65-80	63,00	63,00	63,00	63,00	63,00	--	--	63,00
PERA	Gerona	Royal Gala	I	65-80	62,00	62,00	62,00	62,00	62,00	--	--	62,00
	Lérida	Conferencia	I	55-60	96,94	98,08	97,73	96,42	--	--	--	97,08
	Zaragoza	Conferencia	I	55-60	106,76	106,76	106,76	106,76	106,76	--	--	106,76

FRUTAS DE HUESO

PRODUCTO	MERCADO	VARIEDAD O TIPO	CAT.	CALIBRE	DIA/MES							
					13/6	14/6	15/6	16/6	17/6	18/6	19/6	PMPS
ALBARICOQUE	Albacete	Todos los tipos y variedades	-	45-50 mm	160,00	160,00	160,00	160,00	160,00	--	--	160,00
	Badajoz	Todos los tipos y variedades	-	45-50 mm	210,00	210,00	210,00	210,00	210,00	--	--	210,00
	Lérida	Todos los tipos y variedades	-	45-50 mm	219,10	219,10	219,10	219,10	219,10	--	--	219,10
	Murcia	Todos los tipos y variedades	-	45-50 mm	110,00	163,33	163,33	225,00	163,33	--	--	164,38
	Barcelona	Todos los tipos y variedades	-	45-50 mm	395,25	395,25	395,25	395,25	395,25	--	--	395,25
CEREZA	Burgos	Todas las variedades dulces	-	22 mm y más	350,00	350,00	350,00	350,00	350,00	--	--	350,00
	Cáceres	Todas las variedades dulces	-	22 mm y más	250,00	250,00	250,00	250,00	250,00	--	--	250,00
	León	Todas las variedades dulces	-	22 mm y más	260,00	260,00	260,00	260,00	260,00	--	--	260,00
	Lérida	Todas las variedades dulces	-	22 mm y más	390,63	390,63	390,63	390,63	390,63	--	--	390,63
	Murcia	Todas las variedades dulces	-	22 mm y más	353,85	336,15	424,62	378,17	398,08	--	--	366,79
	Navarra	Todas las variedades dulces	-	22 mm y más	338,00	338,00	338,00	338,00	338,00	--	--	338,00
	Tarragona	Todas las variedades dulces	-	22 mm y más	180,89	180,89	180,89	180,89	180,89	--	--	180,89
	Zaragoza	Todas las variedades dulces	-	22 mm y más	310,82	310,82	310,82	310,82	310,82	--	--	310,82
	CIRUELA	Badajoz	Todos los tipos y variedades	-	35 mm y superior	185,00	185,00	185,00	185,00	185,00	--	--
Cáceres		Todos los tipos y variedades	-	35 mm y superior	185,00	185,00	185,00	185,00	185,00	--	--	185,00
MELOCOTÓN	Badajoz	Pulpa Amarilla	I	A/B	160,00	160,00	160,00	160,00	160,00	--	--	160,00
	Barcelona	Pulpa Amarilla	I	A/B	147,25	147,25	147,25	147,25	147,25	--	--	147,25
	Cáceres	Pulpa Amarilla	I	A/B	160,00	160,00	160,00	160,00	160,00	--	--	160,00
	Murcia	Pulpa Amarilla	I	A/B	106,64	140,76	147,08	204,52	147,26	--	--	150,27
	Valencia	Pulpa Amarilla	I	A/B	120,68	120,68	120,68	120,68	120,68	--	--	120,68
	Badajoz	Pulpa Blanca	I	A/B	160,00	160,00	160,00	160,00	160,00	--	--	160,00
	Cáceres	Pulpa Blanca	I	A/B	160,00	160,00	160,00	160,00	160,00	--	--	160,00
	Lérida	Pulpa Blanca	I	A/B	--	--	--	149,71	--	--	--	149,71
NECTARINA	Badajoz	Pulpa Amarilla	I	A/B	190,00	190,00	190,00	190,00	190,00	--	--	190,00
	Cáceres	Pulpa Amarilla	I	A/B	190,00	190,00	190,00	190,00	190,00	--	--	190,00
	Lérida	Pulpa Amarilla	I	A/B	145,20	146,04	120,73	153,03	--	--	--	143,05
	Murcia	Pulpa Amarilla	I	A/B	130,00	163,33	163,33	220,00	163,33	--	--	169,03
	Valencia	Pulpa Amarilla	I	A/B	140,56	140,56	140,56	140,56	140,56	--	--	140,56
	Badajoz	Pulpa Blanca	I	A/B	190,00	190,00	190,00	190,00	190,00	--	--	190,00
	Cáceres	Pulpa Blanca	I	A/B	190,00	190,00	190,00	190,00	190,00	--	--	190,00
	Valencia	Pulpa Blanca	I	A/B	143,80	143,80	143,80	143,80	143,80	--	--	143,80
PARAGUAYA	Murcia	Todos los tipos y variedades	I	A/B	120,00	160,00	160,00	200,00	155,00	--	--	158,87
	Valencia	Todos los tipos y variedades	I	A/B	161,57	161,57	161,57	161,57	161,57	--	--	161,57

3.1.2. Precios de Producción de Frutas en el Mercado Interior: Precios Medios Ponderados Semanales Nacionales

Referencia: Reglamento Delegado (UE) 2017/891 de la Comisión, de 13 de marzo (DOUE de 25 de mayo). Art. 55 y Anexo VI
Precios a la salida del centro de acondicionamiento de productos seleccionados, embalados y, en su caso, en palés (€/100kg peso neto)

CÍTRICOS

PRODUCTO	MERCADO	VARIEDAD O TIPO	CAT.	CALIBRE	PRECIO MEDIO PONDERADO SEMANAL NACIONAL Semana 24- 2022: 13-19/06
LIMÓN	ESPAÑA	Todas las variedades	I	3-4	104,73
MANDARINA	ESPAÑA	Todas las variedades	I	1-2	106,76
NARANJA	ESPAÑA	Lanelate	I	3-6	61,31
	ESPAÑA	Navel	I	3-6	40,25
	ESPAÑA	Valencia Late	I	3-6	41,08

FRUTAS DE PEPITA

PRODUCTO	MERCADO	VARIEDAD O TIPO	CAT.	CALIBRE mm	PRECIO MEDIO PONDERADO SEMANAL NACIONAL Semana 24- 2022: 13-19/06
MANZANA	ESPAÑA	Fuji	I	65/80	109,93
	ESPAÑA	Golden delicious	I	65/80	75,62
	ESPAÑA	Granny Smith	I	65/80	70,42
	ESPAÑA	Red Delicious y demás Var. Rojas	I	65/80	88,15
	ESPAÑA	Royal Gala	I	65/80	62,00
PERA	ESPAÑA	Conferencia	I	60/65+	109,35

FRUTAS DE HUESO

PRODUCTO	MERCADO	VARIEDAD O TIPO	CAT.	CALIBRE	PRECIO MEDIO PONDERADO SEMANAL NACIONAL Semana 24- 2022: 13-19/06
ALBARICOQUE	ESPAÑA	Todos los tipos y variedades	-	45-50 mm	167,45
CEREZA	ESPAÑA	Todas las variedades dulces	-	22 y más	279,54
CIRUELA	ESPAÑA	Todas las variedades	-	35 mm y superior	185,00
MELOCOTÓN	ESPAÑA	Pulpa Amarilla	I	A/B	152,84
	ESPAÑA	Pulpa Blanca	I	A/B	156,49
NECTARINA	ESPAÑA	Pulpa Amarilla	I	A/B	173,81
	ESPAÑA	Pulpa Blanca	I	A/B	186,51

3.2. PRECIOS DE PRODUCCIÓN EN EL MERCADO INTERIOR: PRODUCTOS HORTÍCOLAS

3.2.1. Precios de Producción de Hortalizas en el Mercado Interior:
Precios diarios y Precios Medios Ponderados Semanales en mercados representativos provinciales.

Precios a la salida del centro de acondicionamiento de productos seleccionados, embalados y, en su caso, en palés (€/100 kg peso neto)

HORTALIZAS

PRODUCTO	MERCADO	VARIEDAD O TIPO	CAT.	CALIBRE	DIA/MES							
					13/6	14/6	15/6	16/6	17/6	18/6	19/6	PMPS
ACELGA	Madrid	Amarilla	-	-	90,00	--	90,00	90,00	90,00	--	--	90,00
	La Coruña	Todos los tipos y variedades	-	-	202,00	202,00	202,00	202,00	202,00	--	--	202,00
	Navarra	Todos los tipos y variedades	-	-	97,00	97,00	97,00	97,00	97,00	--	--	97,00
	Orense	Todos los tipos y variedades	-	-	110,00	110,00	110,00	110,00	110,00	--	--	110,00
	Pontevedra	Todos los tipos y variedades	-	-	84,00	84,00	84,00	84,00	84,00	--	--	84,00
	Madrid	Verde	-	-	206,00	206,00	206,00	206,00	206,00	--	--	206,00
AJO	Cuenca	Blanco	-	50-60 mm	206,00	206,00	206,00	206,00	206,00	--	--	206,00
	Segovia	Blanco	-	50-60 mm	295,00	295,00	295,00	295,00	295,00	--	--	295,00
	Toledo	Blanco	-	50-60 mm	216,00	216,00	216,00	216,00	216,00	--	--	216,00
	Córdoba	Morado	-	50-80 mm	220,00	220,00	220,00	220,00	220,00	--	--	220,00
	Cuenca	Morado	-	50-80 mm	248,50	248,50	248,50	248,50	248,50	--	--	248,50
	Segovia	Morado	-	50-80 mm	310,00	310,00	310,00	310,00	310,00	--	--	310,00
	Toledo	Morado	-	50-80 mm	245,00	245,00	245,00	245,00	245,00	--	--	245,00
	Córdoba	Primavera	-	50-60 mm	189,86	189,86	189,86	189,86	189,86	--	--	189,86
	Cuenca	Primavera	-	50-60 mm	190,50	190,50	190,50	190,50	190,50	--	--	190,50
	Toledo	Primavera	-	50-60 mm	202,00	202,00	202,00	202,00	202,00	--	--	202,00
ALCACHOFA	Granada	Todos los tipos y variedades	-	-	65,00	--	65,00	--	65,00	--	--	65,00
BERENJENA	Almería	Todos los tipos y variedades	-	-	45,71	47,50	57,00	67,00	82,00	80,00	--	60,12
	Málaga	Todos los tipos y variedades	-	-	80,00	80,00	80,00	80,00	80,00	--	--	80,00
BRÓCOLI	Murcia	--	--	55,45	50,06	53,91	53,33	53,91	--	--	52,97	
CALABACÍN	Almería	Todas las variedades	-	14-21 g	55,00	56,50	70,00	57,00	70,00	68,00	--	61,24
	Barcelona	Todas las variedades	-	14-21 g	74,25	74,25	74,25	74,25	74,25	--	--	74,25
	Málaga	Todas las variedades	-	14-21 g	80,00	80,00	80,00	80,00	80,00	--	--	80,00
	Tarragona	Todas las variedades	-	14-21 g	64,40	64,40	64,40	64,40	64,40	--	--	64,40
CEBOLLA	Córdoba	Todos los tipos y variedades	-	-	67,45	67,45	67,45	67,45	67,45	--	--	67,45
	Cuenca	Todos los tipos y variedades	-	-	37,50	37,50	37,50	37,50	37,50	--	--	37,50
	Lérida	Todos los tipos y variedades	-	-	46,95	46,95	46,95	46,95	46,95	--	--	46,95
	Murcia	Todos los tipos y variedades	-	-	45,00	45,00	45,00	43,00	43,00	--	--	44,17
	Sevilla	Todos los tipos y variedades	-	-	70,00	70,00	70,00	70,00	70,00	--	--	70,00
Toledo	Todos los tipos y variedades	-	-	49,66	49,66	49,66	49,66	49,66	--	--	49,66	
CHAMPIÑÓN	Albacete	Cerrado	-	30-65 mm	178,05	178,05	178,05	178,05	178,05	--	--	178,05
	Cuenca	Cerrado	-	30-65 mm	192,10	192,10	192,10	192,10	192,10	--	--	192,10
	La Rioja	Cerrado	-	30-65 mm	235,50	235,50	235,50	235,50	235,50	--	--	235,50
	Navarra	Cerrado	-	30-65 mm	250,00	250,00	250,00	250,00	250,00	--	--	250,00
COLIFLOR	Granada	Todos los tipos y variedades	-	-	98,99	98,99	98,99	98,99	98,99	--	--	98,99
	La Rioja	Todos los tipos y variedades	-	-	46,30	46,30	46,30	46,30	46,30	--	--	46,30
	Navarra	Todos los tipos y variedades	-	-	70,00	70,00	70,00	70,00	70,00	--	--	70,00
COL-REPOLLO	Málaga	Hoja lisa	-	-	43,00	43,00	43,00	43,00	43,00	--	--	43,00
	Navarra	Todos los tipos y variedades	-	-	65,00	65,00	65,00	65,00	65,00	--	--	65,00
ESPARRAGO	Guadalajara	Verde	-	10-16+	224,01	224,01	224,01	224,01	224,01	--	--	224,01
	Madrid	Verde	-	10-16+	360,00	360,00	360,00	360,00	360,00	--	--	360,00
FRESA	Barcelona	Todas las variedades	-	-	192,50	192,50	192,50	192,50	192,50	--	--	192,50
JUDÍA VERDE	Almería	Plana	-	-	201,00	190,67	189,00	195,50	165,00	159,00	--	185,50
	Barcelona	Plana	-	-	332,20	332,20	332,20	332,20	332,20	--	--	332,20
	Granada	Plana	-	-	278,00	283,00	272,00	255,00	261,00	224,00	--	266,54
	La Coruña	Plana	-	-	300,00	300,00	300,00	300,00	300,00	--	--	300,00
	Lugo	Plana	-	-	300,00	300,00	300,00	300,00	300,00	--	--	300,00
	Málaga	Plana	-	-	250,00	250,00	250,00	250,00	250,00	--	--	250,00
	Pontevedra	Plana	-	-	250,00	250,00	250,00	250,00	250,00	--	--	250,00
	Lérida	Todos los tipos y variedades	-	-	488,00	488,00	488,00	488,00	488,00	--	--	488,00
	Navarra	Todos los tipos y variedades	-	-	300,00	300,00	300,00	300,00	300,00	--	--	300,00

3.2. PRECIOS DE PRODUCCIÓN EN EL MERCADO INTERIOR: PRODUCTOS HORTÍCOLAS

3.2.1. Precios de Producción de Hortalizas en el Mercado Interior:
Precios diarios y Precios Medios Ponderados Semanales en mercados representativos provinciales.

Precios a la salida del centro de acondicionamiento de productos seleccionados, embalados y, en su caso, en palés (€/100 kg peso neto)

PRODUCTO	MERCADO	VARIEDAD O TIPO	CAT.	CALIBRE	HORTALIZAS (continuación)							
					DIA/MES							
					13/6	14/6	15/6	16/6	17/6	18/6	19/6	PMPS
LECHUGA	Murcia	Baby	I	-	103,00	102,00	102,00	101,00	102,00	--	--	101,93
	Murcia	Iceberg	I	400g y +	65,00	65,00	60,67	62,40	58,93	--	--	61,90
	Barcelona	Romana	I	400g y +	77,73	77,73	77,73	77,73	77,73	--	--	77,73
	Murcia	Romana	I	600g y +	69,84	69,84	71,89	70,35	69,84	--	--	70,24
	La Coruña	Todos los tipos y variedades	I	400g y +	110,00	110,00	110,00	110,00	110,00	--	--	110,00
	Lérida	Todos los tipos y variedades	I	400g y +	79,47	79,47	79,47	79,47	79,47	--	--	79,47
	Navarra	Todos los tipos y variedades	I	400g y +	89,00	89,00	89,00	89,00	89,00	--	--	89,00
	Pontevedra	Todos los tipos y variedades	I	400g y +	200,00	200,00	200,00	200,00	200,00	--	--	200,00
	Segovia	Todos los tipos y variedades	I	400g y +	70,00	70,00	70,00	70,00	70,00	--	--	70,00
Toledo	Todos los tipos y variedades	I	400g y +	36,10	36,50	36,50	37,00	37,20	--	--	36,66	
MELÓN	Murcia	Amarillo	-	-	78,70	78,70	78,70	77,55	74,07	--	--	77,22
	Murcia	Cantaloupe	-	-	76,00	76,00	80,00	77,00	76,00	--	--	76,98
	Murcia	Galia	-	-	71,38	71,38	75,34	72,37	71,38	--	--	72,31
	Almería	Piel de Sapo	-	-	--	38,90	--	--	--	55,39	--	53,31
PEPINO	Almería	De Almería	-	350-500 g	25,34	24,26	28,98	28,98	37,84	47,84	--	29,70
	Granada	De Almería	-	350-500 g	66,00	55,00	64,00	66,00	73,00	78,00	--	67,84
	Almería	Español	-	-	--	151,00	--	120,00	--	125,00	--	132,76
	Madrid	Español	-	-	110,00	110,00	110,00	110,00	110,00	--	--	110,00
	Murcia	Español	-	-	165,00	175,00	175,00	185,00	190,00	--	--	180,16
	Barcelona	Variedades rugosas	-	-	88,00	88,00	88,00	88,00	88,00	--	--	88,00
PIMIENTO	Almería	Cuadrado Color	I	70 mm y +	--	--	--	166,00	--	136,00	--	152,89
	Murcia	Cuadrado Color	I	70 mm y +	203,98	195,93	172,02	193,22	193,69	--	--	192,90
	Almería	Cuadrado Verde	I	70 mm y +	91,84	93,88	--	--	104,08	--	--	96,60
	Murcia	Cuadrado Verde	I	70 mm y +	156,59	158,26	159,06	157,91	158,73	--	--	158,09
	Almería	Italiano Verde	I	40 mm y +	--	76,47	--	89,00	--	102,00	--	86,89
	Málaga	Italiano Verde	I	40 mm y +	120,00	120,00	120,00	120,00	120,00	--	--	120,00
	Orense	Italiano Verde	I	40 mm y +	325,00	325,00	325,00	325,00	325,00	--	--	325,00
	Pontevedra	Italiano Verde	I	40 mm y +	400,00	400,00	400,00	400,00	400,00	--	--	400,00
	PUERRO	Cádiz	Todos los tipos y variedades	-	-	60,80	60,80	60,80	60,80	60,80	--	--
Tarragona		Todos los tipos y variedades	-	-	74,20	74,20	74,20	74,20	74,20	--	--	74,20
Toledo		Todos los tipos y variedades	-	-	127,00	125,90	125,00	124,75	123,00	--	--	125,13
Valladolid		Todos los tipos y variedades	-	-	61,00	61,00	61,00	61,00	61,00	--	--	61,00
SANDÍA	Almería	Sin semillas	-	-	66,35	66,22	68,33	64,04	63,98	--	--	65,83
TOMATE	Granada	Cereza	I	-	137,46	137,46	137,46	137,46	137,46	--	--	137,46
	Málaga	Cereza	I	-	192,93	192,93	192,93	192,93	192,93	--	--	192,93
	Murcia	Cereza	I	-	100,00	130,00	130,00	130,00	160,00	--	--	133,89
	Almería	Racimo	I	-	--	134,32	125,83	135,00	125,54	104,87	--	122,23
	Almería	Redondo	I	57-100mm	142,00	157,99	141,04	127,58	131,30	121,49	--	137,62
	Barcelona	Redondo	I	57-100mm	100,70	100,70	100,70	100,70	100,70	--	--	100,70
	Granada	Redondo	I	57-100mm	125,00	125,00	125,00	125,00	125,00	--	--	125,00
	Málaga	Redondo	I	57-100mm	125,00	125,00	125,00	125,00	125,00	--	--	125,00
	Murcia	Redondo	I	57-100mm	131,00	135,00	136,00	137,00	141,00	--	--	135,56
ZANAHORIA	Cádiz	Todos los tipos y variedades	-	-	71,60	71,60	71,60	71,60	71,60	--	--	71,60
	Valladolid	Todos los tipos y variedades	-	-	54,00	54,00	54,00	54,00	54,00	--	--	54,00

3.2.2. Precios de Producción de Hortícolas en el Mercado Interior: Precios Medios Ponderados Semanales Nacionales

Referencia: Reglamento Delegado (UE) 2017/891 de la Comisión, de 13 de marzo (DOUE de 25 de mayo). Art. 55 y Anexo VI

Precios a la salida del centro de acondicionamiento de productos seleccionados, embalados y, en su caso, en palés (€/100kg peso neto)

HORTALIZAS

PRODUCTO	MERCADO	VARIEDAD O TIPO	CAT.	CALIBRE	PRECIO MEDIO PONDERADO SEMANAL NACIONAL Semana 24- 2022: 13-19/06
AJO	ESPAÑA	Blanco	-	50-60 mm	215,32
	ESPAÑA	Morado	-	45-55 mm	229,15
	ESPAÑA	Primavera	-	50-60 mm	190,42
BERENJENA	ESPAÑA	Todos los tipos y variedades	-	40+ /70+	60,40
CALABACÍN	ESPAÑA	Todos los tipos y variedades	-	14-21	61,72
CEBOLLA	ESPAÑA	Todos los tipos y variedades	-	-	54,82
CHAMPIÑÓN	ESPAÑA	Cerrado	-	Medio (30-65 mm)	194,36
COLIFLOR	ESPAÑA	Todos los tipos y variedades	-	-	83,47
COL-REPOLLO	ESPAÑA	Todos los tipos y variedades	-	-	59,50
ESPARRAGO	ESPAÑA	Todos los tipos y variedades	-	10-16+	242,60
JUDÍA VERDE	ESPAÑA	Todos los tipos y variedades	-	-	242,02
LECHUGA	ESPAÑA	Todos los tipos y variedades	I	400 g o superior	83,25
MELÓN	ESPAÑA	Todos los tipos y variedades	-	-	63,72
PEPINO	ESPAÑA	Variedades lisas	-	350-500 g	30,29
PIMIENTO	ESPAÑA	Todos los tipos y variedades	I	40 mm o superior	181,58
PUERRO	ESPAÑA	Todos los tipos y variedades	-	-	64,66
SANDÍA	ESPAÑA	Todos los tipos y variedades	-	-	65,83
TOMATE	ESPAÑA	Cereza	I	-	148,33
	ESPAÑA	Racimo	I	-	122,23
	ESPAÑA	Redondo	I	57-100mm	129,97
ZANAHORIA	ESPAÑA	Todos los tipos y variedades	-	-	66,16

4. PRECIOS REPRESENTATIVOS DE PRODUCTOS GANADEROS

4.1. PRECIOS REPRESENTATIVOS DE PRODUCTOS GANADEROS: BOVINO

4.1.1. Precios Medios Nacionales de Canales de Bovino Pesado

PRECIO MEDIO NACIONAL (€/100kg Canal) DE CANALES DE BOVINO PESADO SEGÚN MODELO COMUNITARIO DE CLASIFICACIÓN R 2017/1182, R 2017/1184, RD 815/2018 (Euro/100kg canal)

CATEGORÍA	CLASE DE CONFORMACIÓN Y DE ESTADO DE ENGRASAMIENTO	Semana 23 06-12/06 2022	Semana 24 13-19/06 2022	Variación €
Categoría A: Canales de machos jóvenes sin castrar de más de un año y menos de dos	Muy buena y poco cubierta (U-2)	497,41	497,61	0,20
	Muy buena y cubierta (U-3)	493,86	492,32	-1,54
	Precio medio ponderado Categoría U	495,02	494,04	-0,98
	Buena y poco cubierta (R-2)	487,92	494,56	6,64
	Buena y cubierta (R-3)	491,7	499,02	7,32
	Precio medio ponderado Categoría R	490,93	498,12	7,19
	Menos buena y poco cubierta (O-2)	473,46	451,08	-22,38
	Menos buena y cubierta (O-3)	487,57	468,19	-19,38
	Precio medio ponderado Categoría O	482,66	462,24	-20,42
Categoría D: Canales de hembras que hayan parido	Mediocre y poco cubierta (P-2)	338,86	351,44	12,58
	Mediocre y cubierta (P-3)	372,94	359,92	-13,02
	Precio medio ponderado Categoría P	342,33	352,31	9,98
	Buena y cubierta (R-3)	374,33	375,45	1,12
	Buena y grasa (R-4)	427,38	422,17	-5,21
	Precio medio ponderado Categoría R	390,95	390,09	-0,86
	Menos buena y poco cubierta (O-2)	380,02	368,09	-11,93
	Menos buena y cubierta (O-3)	375,73	378,9	3,17
	Menos buena y grasa (O-4)	412,91	425,14	12,23
	Precio medio ponderado Categoría O	382,89	382,24	-0,65
Categoría E: Canales de otras hembras (de 12 meses o más)	Muy buena y poco cubierta (U-2)	505,82	505,45	-0,37
	Muy buena y cubierta (U-3)	497,62	496,75	-0,87
	Precio medio ponderado Categoría U	499,17	498,39	-0,78
	Buena y poco cubierta (R-2)	479,98	480,98	1,00
	Buena y cubierta (R-3)	474,97	475,74	0,77
	Buena y grasa (R-4)	497,24	516,02	18,78
	Precio medio ponderado Categoría R	476,66	478,37	1,71
	Menos buena y poco cubierta (O-2)	424,58	419,3	-5,28
	Menos buena y cubierta (O-3)	434,15	445,67	11,52
	Menos buena y grasa (O-4)	480,52	475,51	-5,01
	Precio medio ponderado Categoría O	433,71	442,03	8,32
Categoría Z: Canales de animales desde 8 a menos de 12 meses	Muy buena y poco cubierta (U-2)	498,45	498,08	-0,37
	Muy buena y cubierta (U-3)	490,51	494,98	4,47
	Precio medio ponderado Categoría U	493,5	496,15	2,65
	Buena y poco cubierta (R-2)	493,13	485,1	-8,03
	Buena y cubierta (R-3)	483,94	487,74	3,80
	Precio medio ponderado Categoría R	485,83	487,2	1,37
	Menos buena y poco cubierta (O-2)	463,72	478,9	15,18
	Menos buena y cubierta (O-3)	465	459,35	-5,65
	Precio medio ponderado Categoría O	464,35	469,33	4,98

4.1.2. Precios Medios Nacionales del Bovino Vivo

R 2017/1182, R 2017/1184 (Euro/100 kg vivo)

BOVINO VIVO	Semana 23 06-12/06 2022	Semana 24 13-19/06 2022	Variación €
Machos hasta 480 Kg. vivo	270,39	271,00	0,61
Machos de más de 480 kg. vivo	264,91	265,28	0,37
Hembras que hayan parido	146,69	147,98	1,29
Otras hembras de hasta 380 Kg. vivo	269,88	270,74	0,86
Otras hembras de más de 380 Kg. vivo	271,40	271,98	0,58

4.1.3. Precios Medios Nacionales de Otros Animales de la Especie Bovina

OTROS BOVINOS	Semana 23 06-12/06 2022	Semana 24 13-19/06 2022	Variación €
TERNEROS DE 8 DÍAS A 4 SEMANA (Euro/cabeza)			
Macho frisón	138,29	145,73	7,44
Macho cruzado	257,95	256,11	-1,84
Hembra frisón	109,08	113,06	3,98
Hembra cruzado	189,49	195,13	5,64
<i>Media ponderada nacional (Euro/Cabeza)</i>	185,80	189,69	3,89
TERNEROS DE 6 HASTA 12 MESES (Euro/100kg vivo)			
Macho frisón (base 200 kg)	178,58	178,94	0,36
Macho cruzado (base 200 kg)	336,42	337,24	0,82
Hembra frisón (base 200 kg)	350,00	350,00	0,00
Hembra cruzado (base 200 kg)	244,56	245,00	0,44
<i>Media ponderada nacional (Euro/100kg vivo)</i>	294,91	295,56	0,65

4.2. PRECIOS REPRESENTATIVOS DE PRODUCTOS GANADEROS: OVINO

4.2.1. Precios Medios Nacionales de Canales de Ovino Frescas o Refrigeradas

R 2017/1182, R 2017/1184 (Euro/100 kg canal)

CORDEROS I Y II	Semana 23 06-12/06 2022	Semana 24 13-19/06 2022	Variación €
Corderos I (12 a 13 kg/canal)	690,66	696,29	5,63
Corderos II (13,1 a 16 kg/canal)	677,77	682,94	5,17
<i>Media ponderada</i>	684,22	689,62	5,40

PRECIOS MEDIOS DE CANALES DE OVINO FRESCAS O REFRIGERADAS EN LOS MERCADOS NACIONALES REPRESENTATIVOS PARA LA UE

MERCADO REPRESENTATIVO - Cordero 9-19 kg	Semana 23 06-12/06 2022	Semana 24 13-19/06 2022	Variación €
Barcelona	793,46	807,17	13,71
Madrid	823,16	823,16	0,00
Valencia	626,94	627,39	0,45
Albacete	713,20	713,20	0,00
Extremadura	706,95	706,95	0,00
Segovia	703,46	723,46	20,00
Toledo	674,38	674,38	0,00
Zaragoza	756,36	756,36	0,00
<i>Media ponderada</i>	713,50	718,89	5,39

4.3. PRECIOS REPRESENTATIVOS DE PRODUCTOS GANADEROS: PORCINO

4.3.1. Precios Medios de Canales de Porcino de Capa Blanca

CLASIFICACIÓN EUROP R 2017/1182, R 2017/1184 (Euro/100kg canal)

	Clase S (>60% contenido magro)			Clase E (60%-55% contenido magro)			Clase U (55%-50% contenido magro)		
	Semana 23 06-12/06 2022	Semana 24 13-19/06 2022	Variación €	Semana 23 06-12/06 2022	Semana 24 13-19/06 2022	Variación €	Semana 23 06-12/06 2022	Semana 24 13-19/06 2022	Variación €
PRECIO MEDIO NACIONAL	217,84	219,30	1,46	211,70	212,26	0,56	210,38	210,62	0,24

	Clase R (50%-45% contenido magro)			Clase O (45%-40% contenido magro)			Clase P (<40% contenido magro)		
	Semana 23 06-12/06 2022	Semana 24 13-19/06 2022	Variación €	Semana 23 06-12/06 2022	Semana 24 13-19/06 2022	Variación €	Semana 23 06-12/06 2022	Semana 24 13-19/06 2022	Variación €
PRECIO MEDIO NACIONAL	203,37	203,81	0,44	199,40	198,31	-1,09	195,50	196,82	1,32

4.3.2. Precios Medios en Mercados Representativos Provinciales de Porcino Cebado (*)

MERCADO REPRESENTATIVO	SELECTO (nivel menor de grasa)			NORMAL (nivel normal de grasa)			GRASO (nivel mayor de grasa)		
	Semana 23 06-12/06 2022	Semana 24 13-19/06 2022	Variación €	Semana 23 06-12/06 2022	Semana 24 13-19/06 2022	Variación €	Semana 23 06-12/06 2022	Semana 24 13-19/06 2022	Variación €
Barcelona	--	--	--	1,65	1,67	0,02	1,62	1,63	0,01
Huesca	1,62	1,64	0,02	1,60	1,62	0,02	1,58	1,60	0,02
Lleida	1,59	1,61	0,02	1,58	1,60	0,02	1,57	1,59	0,02
Murcia	1,63	1,65	0,02	1,62	1,64	0,02	1,61	1,63	0,02
Pontevedra	1,58	1,60	0,02	1,56	1,58	0,02	2,03	2,05	0,02
Salamanca	1,56	1,60	0,04	1,56	1,58	0,02	1,54	1,60	0,06
Segovia	1,60	1,62	0,02	1,59	1,61	0,02	1,66	1,70	0,04
Zaragoza	1,60	1,62	0,02	1,56	1,58	0,02	1,55	1,57	0,02

(*) En Euro/kg vivo

4.3.3. Precios Medios de Porcino Precoz, Lechones y Otras Calidades

(Euro/100kg vivo)

CERDAS DE DESVIEJE	Semana 23 06-12/06 2022	Semana 24 13-19/06 2022	Variación €
Cerdas de Desvieje	63,95	61,53	-2,42
CERDOS CEBADOS			
Categoría U	161,99	162,18	0,19
LECHONES			
Lleida.Base 20kg de peso.	172,50	175,00	2,50
Segovia.Base 20kg de peso.	250,00	250,00	0,00
Media nacional. Calidad Normal. Base 20 kg de	207,30	208,41	1,11

4.3.4. Precios Medios de Porcino: Tronco Ibérico

TOSTONES	Semana 23 06-12/06 2022	Semana 24 13-19/06 2022	Variación €
De 5 a 9 kilos	405,71	405,71	0,00
De 9 a 12 kilos	486,43	469,29	-17,14
LECHONES			
Lechón Ibérico Cruzado Base 23 kg	309,14	302,13	-7,01
MARRANOS			
Marranos Ibéricos de 35 a 60 kg	313,04	313,04	0,00
PRIMALES			
Primales Ibéricos de 60 a 100 kg	-	-	-
CERDO CEBADO			
Cerdo Cebado (Intensivo)	235,87	237,20	1,33
Cerdo Cebado de Campo (Extensivo)	257,19	258,82	1,63
Cerdo Cebado de Bellota 100% Ibérico	-	-	-
DESVIEJE			
Reproductores de desvieje	169,56	169,56	0,00
REPRODUCTORES			
Reproductores >6 meses	365,25	362,25	-3,00
CASTRONAS			
Castronas	95,65	104,35	8,70

Denominaciones de acuerdo con la Norma de Calidad (RD 4/2014)

Para información sobre precios de productos agrícolas y ganaderos en otros Estados Miembros de la UE:

<https://ec.europa.eu/agriculture/>



MINISTERIO
DE AGRICULTURA, PESCA
Y ALIMENTACION