

# PRECIOS COYUNTURALES



**SEMANA 10 – 2020**

**Del 2 al 8 de marzo**



**SUBSECRETARÍA**

Subdirección General de Análisis, Coordinación y  
Estadística

[sgestadi@mapama.es](mailto:sgestadi@mapama.es)

<http://www.mapama.gob.es/es/estadistica/temas/default.aspx>

Publicación elaborada por la  
Subsecretaría  
Subdirección General de Análisis, Coordinación y Estadística

**MINISTERIO  
DE AGRICULTURA, PESCA  
Y ALIMENTACIÓN**

© Ministerio de Agricultura, Pesca y Alimentación  
Secretaría General Técnica  
Centro de Publicaciones  
Catálogo de Publicaciones de la Administración General del Estado:  
<http://publicacionesoficiales.boe.es/>

N.I.P.O.: 003190900

Se permite la utilización, copia o reproducción de los datos de este Boletín siempre que se cite expresamente su procedencia.

---

# Índice:

---

	PÁGINA
<b>PRECIOS MEDIOS NACIONALES.....</b>	<b>4</b>
PRECIOS MEDIOS NACIONALES DE PRODUCTOS AGRÍCOLAS.....	4 - 6
PRECIOS MEDIOS NACIONALES DE PRODUCTOS GANADEROS.....	7 - 8
<b>PRECIOS EN MERCADOS REPRESENTATIVOS DE CEREALES, VINOS Y ACEITES.....</b>	<b>9</b>
PRECIOS MEDIOS EN MERCADOS REPRESENTATIVOS DE CEREALES.....	9 - 11
PRECIOS MEDIOS EN MERCADOS REPRESENTATIVOS DE VINOS.....	12
PRECIOS MEDIOS EN MERCADOS REPRESENTATIVOS DE ACEITES.....	13
<b>PRECIOS DE PRODUCCIÓN DE FRUTAS Y HORTALIZAS EN EL MERCADO INTERIOR.....</b>	<b>14</b>
PRECIOS DE PRODUCCIÓN EN EL MERCADO INTERIOR: FRUTAS.....	14
PRECIOS DE PRODUCCIÓN EN EL MERCADO INTERIOR: PRODUCTOS HORTÍCOLAS.....	16 - 17
<b>PRECIOS REPRESENTATIVOS DE PRODUCTOS GANADEROS.....</b>	<b>18</b>
PRECIOS REPRESENTATIVOS DE PRODUCTOS GANADEROS: BOVINO.....	18
PRECIOS REPRESENTATIVOS DE PRODUCTOS GANADEROS: OVINO.....	19
PRECIOS REPRESENTATIVOS DE PRODUCTOS GANADEROS: PORCINO.....	20 - 21



## 1. PRECIOS MEDIOS NACIONALES

### 1.1. PRECIOS MEDIOS NACIONALES DE PRODUCTOS AGRÍCOLAS

1.1.1. Precios Medios Nacionales de Cereales, Oleaginosas, Proteaginosas, Vinos y Aceites.					
PRODUCTOS AGRÍCOLAS (especificaciones)		Semana 09 24/02-01/03	Semana 10 02-08/03	Variación semanal euros	Variación semanal %
<b>CEREALES</b>					
(1)	Trigo blando panificable (€/t)	200,13	199,07	-1,06	-0,53
(1)	Trigo duro (€/t)	261,47	260,88	-0,59	-0,23
(1)	Cebada pienso (€/t)	179,89	177,86	-2,03	-1,13
(1)	Cebada malta (€/t)	186,56	185,39	-1,17	-0,63
(1)	Maíz grano (€/t)	184,49	183,32	-1,17	-0,63
(4)	Arroz cáscara (€/t)	322,82	323,18	0,36	0,11
(4)	Arroz blanco (€/t)	515,66	515,66	0,00	0,00
(4)	Arroz blanco vaporizado (€/t)	625,50	625,5	0,00	0,00
<b>ALFALFA, PIPA DE GIRASOL, COLZA Y GUISANTES</b>					
(1)	Alfalfa (€/t)	182,01	182,01	0,00	0,00
(1)	Pipa de girasol 9-2-44 (€/t)	326,56	326,47	-0,09	-0,03
(1)	Pipa de girasol alto oleico (€/t)	382,11	382,11	-0,00	0,00
(4)	Colza grano (€/t)	325,65	325,65	0,00	0,00
(4)	Guisantes secos (€/t)	212,73	212,76	0,03	0,01
<b>VINOS</b>					
(2)	Vino blanco sin DOP/IGP (€/hectolitro)	32,39	32,91	0,53	1,63
(2)	Vino tinto sin DOP/IGP, 12 p. color (€/hectolitro)	46,09	46,45	0,36	0,78
(2)	Vino con DOP/IGP blanco RUEDA (€/hectolitro)	(**) 150,99	(**) 150,99	0,00	0,00
(2)	Vino con DOP/IGP tinto RIOJA (€/hectolitro)	(**) 133,27	(**) 133,27	0,00	0,00
<b>ACEITES VEGETALES</b>					
(3)	Aceite de oliva virgen extra < 0,8° (€/100 kg)	214,25	215,58	1,33	0,62
(3)	Aceite de oliva virgen, de 0,8° a 2° (€/100 kg)	184,05	186,31	2,26	1,23
(3)	Aceite de oliva lampante > 2° (€/100 kg)	176,06	177,41	1,35	0,76
(3)	Aceite de oliva refinado (€/100 kg) (***)	176,25	177,65	1,40	0,79
(3)	Aceite de oliva orujo crudo (€/100 kg) (****)	69,73	70,13	0,40	0,57
(3)	Aceite de oliva orujo refinado (€/100 kg) (****)	102,74	102,38	-0,36	-0,35
(3)	Aceite de girasol refinado (€/100 kg) (*****)	78,28	78,19	-0,09	-0,12

#### Posición comercial:

(1) Entrada industria; (2) Salida bodega; (3) Salida almazara; (4) Granel sobre almacén

(\*) (\*\*) En los vinos con DOP/IGP los precios son mensuales. (\*) Precios Octubre 2019. (\*\*) Precio Noviembre 2019.

(\*\*\*) Aceite de oliva refinado. Valores media aritmética de Córdoba, Jaén, Sevilla y Tarragona

(\*\*\*\*) Aceites de orujo crudo y orujo refinado. Valores media aritmética de Córdoba, Jaén y Tarragona.

(\*\*\*\*\*) Aceite de girasol refinado. Valores media aritmética de Córdoba, Sevilla y Tarragona.

## COMENTARIOS DE MERCADO

● **CEREALES** (▼=): Descenso generalizado en los precios de los cereales. El **trigo blando panificable** registró un descenso del (-0,53%); el precio del **trigo duro** bajó un (-0,23%); el de la **cebada pienso** bajó el (-1,13%); el de la **cebada malta** un (-0,63%) y; el del **maíz grano** del (-0,63%). Las cotizaciones del arroz apenas variaron (0,11% de subida en el **arroz cáscara** y 0,00% tanto en el **arroz blanco** como en el **arroz blanco vaporizado**).

● **ALFALFA, PIPA DE GIRASOL, COLZA Y GUISANTES** (=): Precios estables en la **alfalfa**, con repetición de cotizaciones respecto a la semana anterior (0,00%). En la **pipa de girasol 9-2-44** y en la **pipa de girasol de la clase alto oleico** las variaciones de cotizaciones semanales son poco significativas (-0,03% y 0,00%, respectivamente). Las cotizaciones de la **colza en grano** anotan valores idénticos a los registrados en las últimas semanas (0,00% de variación en ésta). Similar comportamiento semanal es el recogido en los precios del **guisante seco** (0,01%).

● **VINOS** (▲): Las cotizaciones de los vinos registran esta semana subidas del 1,63% en el **vino blanco sin DOP/IGP** y del 0,78% en el **vino tinto sin DOP/IGP**.

● **ACEITES VEGETALES** (▲▼): Subidas generalizadas en los precios de los aceites de oliva. En el **aceite de oliva virgen extra <0,8°** se anotó una variación positiva del 0,62%; en el **oliva virgen de 0,8° a 2°** la subida fue del 1,23%; en el **aceite de oliva lampante >2°** la variación fue del 0,76%; del 0,79% fue el incremento del precio del **aceite de oliva refinado** y; del 0,57% en el **aceite de oliva orujo crudo**. Por su parte, el **aceite de oliva orujo refinado** anotó un leve descenso del (-0,35%). Se anotó una bajada del (-0,12%) en el precio **aceite de girasol refinado**.

1.1.2. Precios Medios Nacionales en Origen de Frutas y Hortalizas					
PRODUCTOS AGRÍCOLAS (especificaciones)		Semana 09 24/02 - 01/03	Semana 10 02/03 - 08/03	Variación semanal euros	Variación semanal %
<b>FRUTAS</b>					
(4)	Limón (€/100 kg)	39,51	38,71	-0,80	-2,02
(4)	Naranja (€/100 kg)	28,21	27,81	-0,39	-1,40
(4)	Manzana Golden (€/100 kg)	38,67	37,82	-0,86	-2,21
(4)	Pera Blanquilla (€/100kg)	67,34	67,16	-0,18	-0,27
(4)	Aguacate (€/100 kg)	228,30	225,21	-3,08	-1,35
(4)	Plátano (€/100 kg)	15,85	14,97	-0,88	-5,55
<b>HORTALIZAS</b>					
(4)	Acelga (€/100kg)	53,02	54,29	1,26	2,38
(4)	Alcachofa (€/100kg)	59,65	55,88	-3,78	-6,33
(4)	Berenjena (€/100 kg)	24,81	29,77	4,96	20,01
(4)	Calabacín (€/100 kg)	24,55	22,89	-1,66	-6,77
(4)	Cebolla (€/100 kg)	8,67	10,26	1,60	18,41
(4)	Champiñón (€/100kg)	171,45	171,19	-0,26	-0,15
(4)	Coliflor (€/100kg)	36,62	40,71	4,08	11,15
(4)	Col-repollo (€/100kg)	32,00	30,27	-1,73	-5,40
(4)	Escarola (€/100 ud)	30,95	27,68	-3,27	-10,57
(4)	Espinaca (€/100 kg)	88,87	83,69	-5,19	-5,84
(4)	Fresa (€/100 kg)	133,00	116,50	-16,50	-12,41
(4)	Haba verde (€/100 kg)	107,34	107,18	-0,16	-0,15
(4)	Judía verde tipo plana (€/100 kg)	187,54	199,96	12,42	6,62
(4)	Lechuga Romana (€/100 ud)	19,68	19,25	-0,43	-2,20
(4)	Pepino (€/100 kg)	43,52	46,30	2,78	6,39
(4)	Pimiento verde tipo italiano (€/100 kg)	91,58	114,88	23,30	25,44
(4)	Puerro (€/100 kg)	60,58	54,04	-6,54	-10,80
(4)	Tomate liso (€/100 kg)	54,02	59,42	5,39	9,98
(4)	Zanahoria (€/100 kg)	19,13	20,93	1,80	9,41
(4)	Patata (€/100 kg)	22,98	25,14	2,16	9,41

**Posición comercial:**

(4) Granel: sobre árbol, finca, almacén, agricultor, alhóndiga, lonja

## COMENTARIOS DE MERCADO

• **CÍTRICOS (▼):** Al igual que la anterior, bajan ligeramente esta semana los precios medios en origen de los cítricos en seguimiento: **limón** Fino (-2,02%) y **naranja** tipo Navel (-1,4%).

• **FRUTA DE PEPITA (▼):** Con la entrada de marzo, se ajustan levemente a la baja los precios medios de los productos de referencia de este sector: **manzana Golden** (-2,21%) y **pera Blanquilla** (-0,27%).

• Se confirma el desplome de los precios en origen del **plátano canario** (-5,55%), situándose ya, incluso, por debajo de la barrera de los 15 cent./kg, al tiempo que se mantiene también el descenso paulatino, que se viene observando en las últimas semanas, de los del **aguacate** (-1,35%).

• **HORTALIZAS (▲▼):** Tras un febrero de caídas significativas bastante generalizadas debidas, entre otras causas, al adelantamiento de los ciclos —provocado por las altas temperaturas para la época— que propició incrementos notables de la oferta, comienza marzo con el rebote de las cotizaciones en origen de varios de los hortalizas en seguimiento. Destacan las subidas relativas en **pimiento verde italiano** (25,44%) —que mantiene la fuerte tendencia alcista ya apuntada la semana pasada— y en **berenjena** (20,01%) —que, por fin, corta su racha de fuertes descensos—. Pese a lo comentado, aún se registran bajadas superiores al 10% en **fresa** (-12,41%), **puerro** (-10,8%) y **escarola** (-10,57%). Sigue al alza la **zanahoria** (9,41%), condicionada por desplazamiento de la comercialización hacia el sur apuntado en semanas anteriores. Por otra parte, como es habitual a estas alturas de campaña debido a un proceso análogo al comentado para la zanahoria, se incrementa considerablemente el precio medio en origen de la **patata** (9,41%).

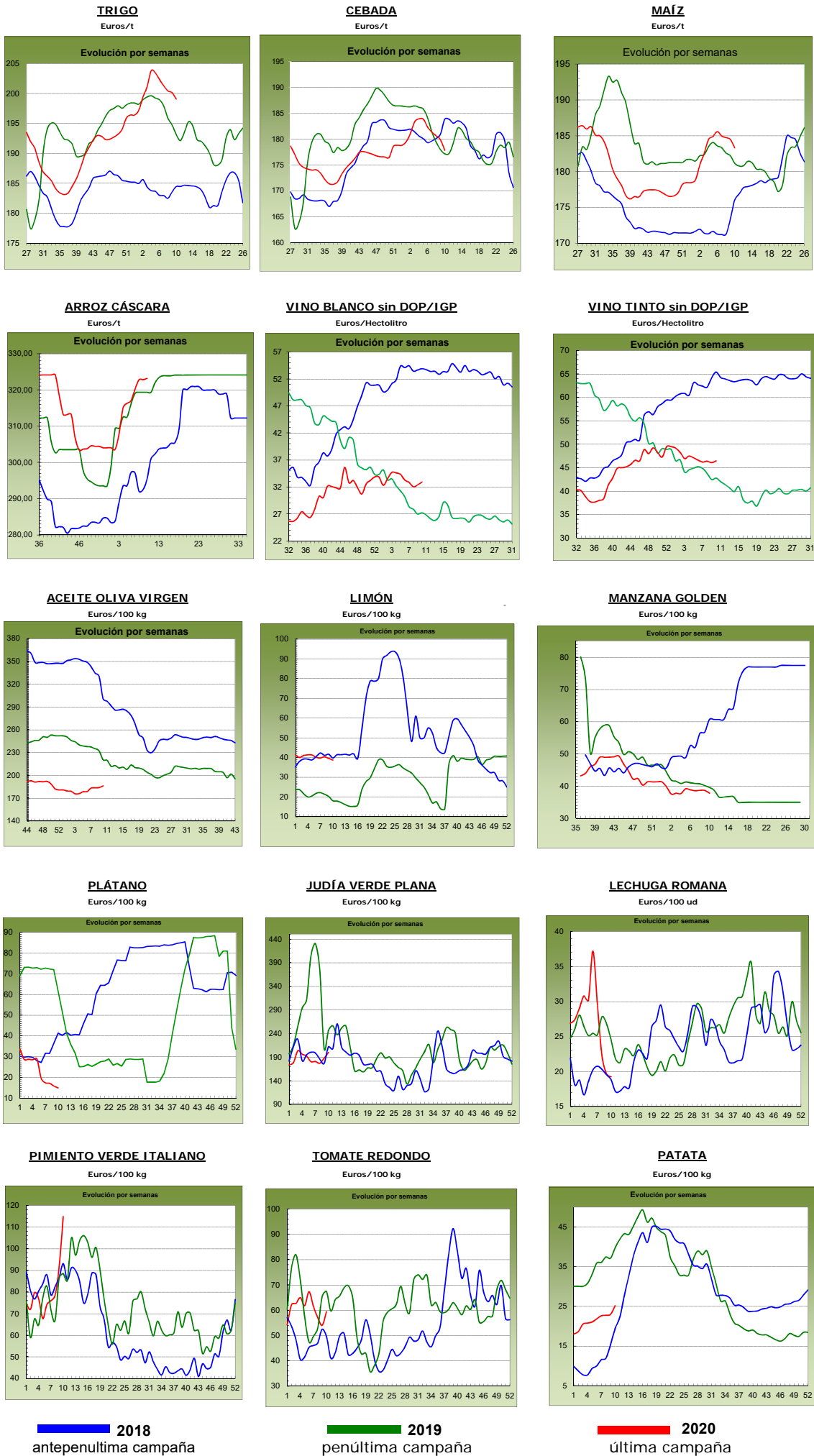

2018  
antepenúltima campaña

2019  
penúltima campaña

2020  
última campaña

## 1.2. PRECIOS MEDIOS NACIONALES DE PRODUCTOS GANADEROS

1.2.1. Precios Medios Nacionales de Productos Ganaderos					
PRODUCTOS GANADEROS (especificaciones)		Semana 09 24/02-01/03	Semana 10 02-08/03	Variación semanal euros	Variación semanal %
<b>VACUNO</b>					
(5)	Ternera, 180-300 kilos (€/100 kg canal)	381,43	380,69	-0,74	-0,19
(5)	Machos de 12 a 24 meses (Clase R) (€/100 kg canal)	369,97	371,73	1,76	0,48
(5)	Animales de 8 a 12 meses (Clase R) (€/100 kg canal)	387,26	386,15	-1,11	-0,29
(5)	Bovino vivo, conjunto categorías (€/100 kg vivo)	196,32	196,25	-0,07	-0,04
<b>CORDERO</b>					
(5)	Corderos 9-19 kilos (€/100 kg canal)	619,73	633,21	13,48	2,18
(5)	Corderos 12-16 kilos (€/100 kg canal)	595,70	605,83	10,13	1,70
(5)	Corderos Ligeros (12-13 kilos) (€/100 kg canal)	614,11	625,46	11,35	1,85
(5)	Corderos Pesados (13-16 kilos) (€/100 kg canal)	577,30	586,20	8,90	1,54
<b>PORCINO</b>					
(5)	Porcino >60% magro (Clase S) (€/100 kg canal)	186,39	190,80	4,41	2,37
(5)	Porcino 60-55% magro (Clase E) (€/100 kg canal)	183,78	188,47	4,69	2,55
(5)	Porcino 55-50% magro (Clase U) (€/100 kg canal)	181,64	186,71	5,07	2,79
(5)	Porcino 50-45% magro (Clase R) (€/100 kg canal)	181,33	186,97	5,64	3,11
(5)	Lechon 20 kg (€/unidad)	72,25	75,58	3,33	4,61
<b>POLLO</b>					
(6)	Pollo, media de canales del 83% y 65% rdto. (€/100 kg canal)	183,47	183,47	0,00	0,00
(6)	Pollo P10 (83% rdto.) (€/100 kg canal)	176,09	176,09	0,00	0,00
(6)	Pollo P90 (65% rdto.) (€/100 kg canal)	184,03	184,03	0,00	0,00
<b>HUEVOS</b>					
(7)	Huevos, media Clase L y M (€/100 kg)	101,33	102,41	1,08	1,07
(7)	Huevos - Clase L (€/docena)	0,82	0,82	0,00	0,00
(7)	Huevos - Clase M (€/docena)	0,72	0,73	0,01	1,39
<b>CONEJO</b>					
(8)	Conejo 1,8-2,2 kilo, vivo (€/100 kg)	172,61	173,79	1,18	0,68
<b>LECHE Y PRODUCTOS LÁCTEOS</b>					
(10)	Suero de leche en polvo (€/100 kg)	99,56	87,44	-12,12	-12,17
(10)	Mantequilla sin sal (formato 25 kg) (€/100 kg)	369,70	354,80	-14,90	-4,03
(9)	Leche de vaca (€/100 litros). Fuente: FEGA	Precio enero 2020: 33,60 €/100 litros			
<b>MIEL</b>					
(11)	Miel multifloral a granel (€/100 kg)	Precio enero 2020: 273,70 €/100 kg			

**Posición comercial:**

(5) Entrada matadero; (6) Salida muelle matadero; (7) Salida muelle centro de embalaje; (8) Salida granja;  
 (9) Precio pagado al ganadero; (10) Precio franco fábrica sin impuestos ni costes; (11) Venta a la industria o mayorista

## COMENTARIOS DE MERCADO

• **VACUNO** (▲=▼): Mercado de las **canales de bovino** marcado por el equilibrio entre oferta y demanda. Las cotizaciones de las mismas bajan en diferente proporción (los precios de las canales de las terneras anotan un descenso semanal del (-0,19%), los de los machos 12-24 meses suben un 0,48% y los de las canales de los animales 8-12 meses bajan el (-0,29%). Respecto a las cotizaciones de los **animales vivos**, estabilidad en las mismas (-0,04%). Buena salida de animales hacia el exterior.

• **OVINO** (▲): Nueva subida de precios en las **canales de cordero** (1,82% de media en sus diferentes clasificaciones). La demanda que proviene del extranjero ha sido abundante esta semana, de ahí el comportamiento alcista en las cotizaciones y más teniendo en cuenta que la oferta nacional no es excesiva y no sobra animal en campo. Los animales y canales de mayor peso salen con fluidez hacia Francia, Libia, Jordania,... La cercanía de la Semana Santa hace que los proveedores nacionales empiecen a llenar sus congeladores y la cercanía del Ramadán hace que los países con población musulmana también empiecen a abastecerse de cara a un aumento en el consumo de este tipo de carne.

• **PORCINO** (▲): La alta demanda de **canales de porcino de capa blanca** que viene de China consolida la tendencia alcista en los precios de las mismas (2,70% de media semanal en sus diferentes clasificaciones). La oferta nacional no es capaz de cubrir las peticiones que se hacen desde el extranjero, principalmente China pero también de otros países asiáticos. Exactamente lo mismo es lo que se vive en el conjunto de productores europeos en este sector del porcino. Mientras las cotizaciones de la carne sigan al alza, los comercializadores demandarán más porcino cebado para llevar a matadero, lo cual permite que sus precios también aumenten y, con ello, más plazas vacías a cubrir por parte de los cebadores, por lo que la demanda de los **lechones base 20 kg** (▲) sigue al alza y, por tanto, sus precios (4,61% de incremento semanal). Además, el sector nacional se encuentra con que no se ofertan lechones del extranjero, que se quedan todos en Alemania, por lo que la demanda se centra en los lechones nacionales que no pueden cubrir la demanda tan elevada que hay.

• **POLLOS** (=): Nueva semana sin variación en las cotizaciones de las **canales de pollo** (0,00%), en un mercado marcado por el alto nivel de precios alcanzado y el equilibrio entre oferta y demanda.

• **HUEVOS** (▲): La oferta y la demanda están equilibradas en el mercado de los huevos, con estabilidad en las cotizaciones de los huevos de la Clase L (0,00% de variación semanal) y subida del 1,39% en los de la Clase M.

• **CONEJO** (▲): Esta semana se registra una leve subida del 0,68% en el precio del **conejo vivo de granja**, destacando el equilibrio de mínimos entre oferta y demanda nacionales.

• **PRODUCTOS LÁCTEOS**: El **suero de leche en polvo** (▼) registró un descenso de precio semanal del (-12,17%). Descenso del (-4,03%) en el precio semanal de la **mantequilla sin sal** (▼).

• **MIEL** (▲): Subida del 1,92% en el precio de la **miel multifloral a granel** en el mes de enero de 2020 respecto a diciembre del año previo.

## 1.2.2. Precios Medios Nacionales de Productos Ganaderos: Gráficos

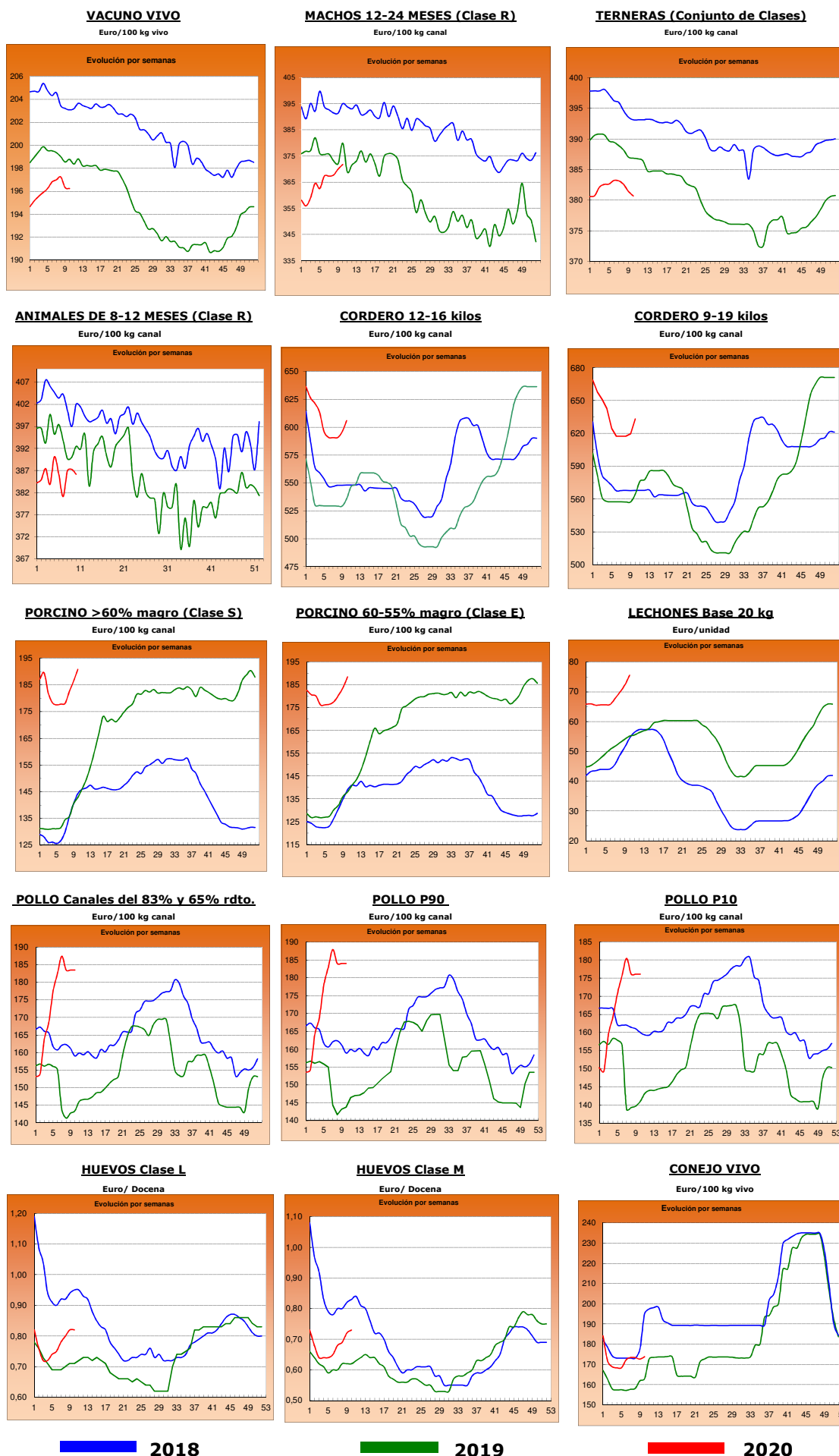

■ 2018

■ 2019

■ 2020



## 2.- PRECIOS EN MERCADOS REPRESENTATIVOS DE CEREALES, VINOS Y ACEITES

### 2.1. PRECIOS EN MERCADOS REPRESENTATIVOS DE CEREALES

#### 2.1.1. Precios Medios en Mercados Representativos: Trigo

Precios en Euro/Tonelada

REGLAMENTO (UE) 2017/1185 DE LA COMISION. Artículo 11, Anexo I. 1.

Precios de comercio al por mayor. Mercancia nacional y/o importada, sobre vehículo

PRODUCTO	MERCADO REPRESENTATIVO	Semana 09 24/02-01/03 2020	Semana 10 02-08/03 2020	Variación €
Trigo Blando Panificable	Albacete	200,00	199,00	-1,00
	Ávila	196,00	196,00	0,00
	Barcelona	216,00	216,00	0,00
	Burgos	193,80	192,20	-1,60
	Cádiz	215,00	215,00	0,00
	Guadalajara	202,00	201,80	-0,20
	Huesca	200,00	199,00	-1,00
	León	196,20	196,20	0,00
	Lérida	200,00	199,00	-1,00
	Madrid	204,00	204,00	0,00
	Murcia	210,00	209,00	-1,00
	Navarra	198,00	196,00	-2,00
	Palencia	194,80	194,00	-0,80
	Pontevedra	218,00	215,00	-3,00
	Salamanca	197,20	196,40	-0,80
	Segovia	196,80	196,80	0,00
	Sevilla	215,00	215,00	0,00
	Soria	198,10	195,90	-2,20
	Tarragona	208,00	208,00	0,00
	Valladolid	198,10	196,50	-1,60
Zamora	196,40	194,80	-1,60	
Zaragoza	198,00	197,00	-1,00	
Trigo Duro	Cádiz	260,00	260,00	0,00
	Cordoba	260,00	257,00	-3,00
	Sevilla	260,00	260,00	0,00
	Zaragoza	265,00	265,00	0,00

## 2.1.2. Precios Medios en Mercados Representativos: Cebada

Precios en Euro/Tonelada

**REGLAMENTO (UE) 2017/1185 DE LA COMISION. Artículo 11, Anexo I. 1.**

Precios de comercio al por mayor. Mercancía nacional y/o importada, sobre vehículo

PRODUCTO	MERCADO REPRESENTATIVO	Semana 09 24/02-01/03 2020	Semana 10 02-08/03 2020	Variación €
<b>Cebada Pienso</b>	Albacete	177,00	174,40	-2,60
	Ávila	179,00	178,00	-1,00
	Burgos	175,00	173,00	-2,00
	Cádiz	190,00	190,00	0,00
	Ciudad Real	179,70	178,70	-1,00
	Cordoba	182,00	181,00	-1,00
	La Coruña	189,00	186,00	-3,00
	Cuenca	179,00	176,00	-3,00
	Granada	190,00	190,00	0,00
	Guadalajara	176,80	175,60	-1,20
	Huesca	176,00	175,00	-1,00
	León	182,00	180,00	-2,00
	Lérida	180,00	178,00	-2,00
	Murcia	187,00	182,00	-5,00
	Palencia	179,00	178,00	-1,00
	Salamanca	183,00	181,00	-2,00
	Segovia	178,00	178,00	0,00
	Soria	175,00	173,00	-2,00
	Teruel	180,00	175,00	-5,00
	Toledo	182,20	179,40	-2,80
Valladolid	180,00	178,00	-2,00	
Zamora	180,00	177,00	-3,00	
Zaragoza	180,00	175,00	-5,00	
<b>Cebada Malta</b>	Albacete	190,00	190,00	0,00
	Burgos	180,40	179,60	-0,80
	Ciudad Real	189,40	188,60	-0,80
	Cuenca	190,00	190,00	0,00
	Guadalajara	182,40	181,20	-1,20
	Huesca	185,00	185,00	0,00
	Madrid	201,00	201,00	0,00
	Navarra	190,00	185,00	-5,00
	Palencia	179,40	178,60	-0,80
	Salamanca	188,00	186,00	-2,00
	Segovia	188,00	188,00	0,00
	Soria	185,00	184,00	-1,00
	Teruel	192,00	190,00	-2,00
	Toledo	194,00	192,00	-2,00
	Valladolid	181,20	179,60	-1,60
	Zamora	188,00	186,00	-2,00
Zaragoza	186,00	184,00	-2,00	

### 2.1.3. Precios Medios en Mercados Representativos: Maíz y Arroz

Precios en Euro/Tonelada

**REGLAMENTO (UE) 2017/1185 DE LA COMISION. Artículo 11, Anexo I. 1. Cereales y 2 Arroz**

Maíz grano, precios de comercio al por mayor. Mercancía nacional y/o importada, sobre vehículo

Arroz cáscara y arroz blanco, precios salida almacén agricultor

PRODUCTO	MERCADO REPRESENTATIVO	Semana 09 24/02-01/03 2020	Semana 10 02-08/03 2020	Variación €
<b>Maíz Grano</b>	Albacete	184,80	183,00	-1,80
	Badajoz	190,00	190,00	0,00
	Cáceres	190,00	190,00	0,00
	Ciudad Real	194,40	192,80	-1,60
	Córdoba	180,00	180,00	0,00
	La Coruña	184,00	180,00	-4,00
	Gerona	188,00	188,00	0,00
	Huesca	182,00	181,00	-1,00
	León	181,60	180,00	-1,60
	Lérida	183,00	180,00	-3,00
	Madrid	189,00	189,00	0,00
	Navarra	183,00	183,00	0,00
	Pontevedra	184,00	180,00	-4,00
	Salamanca	185,00	185,00	0,00
	Sevilla	185,00	185,00	0,00
	Toledo	187,20	184,80	-2,40
	Valladolid	184,00	185,00	1,00
	Zamora	182,00	180,00	-2,00
	Zaragoza	185,00	182,00	-3,00
<b>Arroz cáscara (Indica)</b>	Badajoz	317,00	318,25	1,25
	Sevilla	323,50	324,08	0,58
	Valencia	260,00	260,00	0,00
<b>Arroz cáscara (Japónica)</b>	Badajoz	315,00	315,00	0,00
	Sevilla	339,00	338,88	-0,12
	Tarragona	300,00	300,00	0,00
	Valencia	345,00	345,00	0,00
<b>Arroz blanco (Indica)</b>	Badajoz	471,15	471,15	0,00
	Sevilla	490,00	490,00	0,00
	Valencia	595,00	595,00	0,00
<b>Arroz blanco (Japónica)</b>	Badajoz	601,00	601,00	0,00
	Sevilla	419,50	419,50	0,00
	Tarragona	570,00	570,00	0,00
	Valencia	620,00	620,00	0,00
<b>Arroz blanco vaporizado</b>	Badajoz	656,50	656,50	0,00
	Sevilla	612,00	612,00	0,00
	Valencia	615,00	615,00	0,00
<b>Arroz partido</b>	Sevilla	307,00	307,00	0,00
	Valencia	320,00	320,00	0,00

## 2.2. PRECIOS EN MERCADOS REPRESENTATIVOS DE VINOS

R. EJECUCIÓN (UE) 2017/1185 DE LA COMISION. Artículo 11, Anexo II. 3.

En €/hectólitro, salida bodega, a granel, pago al contado sin I. V. A.

PRODUCTO	MERCADO REPRESENTATIVO	Semana 09 24/02-01/03 2020	Semana 10 02-08/03 2020	Variación €
Vino Blanco sin DOP/IPG	Albacete	40,86	43,16	0,80
	Badajoz	33,78	33,38	1,00
	Ciudad Real	31,87	32,66	0,88
	Cuenca	29,43	30,26	-1,86
	Toledo	30,49	31,52	-1,04
Vino Tinto sin DOP / IPG	<b>Precio de vino tinto referido al producto de 12 puntos de color</b>			
	Albacete	43,96	45,48	-0,04
	Ciudad Real	40,84	42,44	-0,54
	Cuenca	39,41	39,21	0,23
	Badajoz	61,60	59,58	0,40
	Murcia	37,63	39,36	3,02
	Toledo	48,44	49,08	0,34
	Valencia	42,77	41,92	-0,85
PRODUCTO ZONA DOP / IPG	Euros / Hectólitro			Variación €
		Septiembre	Octubre	
VINO BLANCO con DOP/IGP	RUEDA	150,99	150,99	0,00
VINO TINTO con DOP/IGP	RIOJA	133,26	133,26	0,00

### 2.3. PRECIOS EN MERCADOS REPRESENTATIVOS DE ACEITES

Aceites. Precios sobre almazara, en €/100 kg, sin I.V.A. Rgto. 2017/1185. Art.11. Anexo I.3.  
Semilla de girasol. Precios en centros de demanda, en €/100 kg, sin I.V.A. Rgto 2017/1185. Art. 8

PRODUCTO Y ESPECIFICACIONES	MERCADO REPRESENTATIVO	Semana 09 24/02-01/03 2020	Semana 10 02-08/03 2020	Variación €
<b>ACEITE DE OLIVA VIRGEN EXTRA</b> Menos de 0,8°	Badajoz	225,00	225,00	0,00
	Ciudad Real	209,90	211,00	1,10
	Córdoba	214,50	212,00	-2,50
	Granada	214,00	211,50	-2,50
	Jaén	211,18	218,88	7,69
	Málaga	210,00	210,00	0,00
	Sevilla	220,00	220,00	0,00
	Tarragona	225,00	225,00	0,00
	Toledo	217,90	216,00	-1,90
<b>ACEITE DE OLIVA VIRGEN</b> De 0,8° a 2°	Badajoz	182,50	182,50	0,00
	Córdoba	182,50	185,00	2,50
	Granada	181,50	181,50	0,00
	Jaén	184,79	187,79	3,00
	Sevilla	186,00	186,00	0,00
	Cádiz	195,00	195,00	0,00
	Tarragona	187,50	187,50	0,00
	Toledo	187,70	185,70	-2,00
<b>ACEITE DE OLIVA LAMPANTE</b> Más de 2°	Córdoba	176,00	177,50	1,50
	Granada	172,50	175,50	3,00
	Jaén	177,30	178,80	1,50
	Málaga	170,00	170,00	0,00
	Sevilla	172,00	172,00	0,00
	Tarragona	160,00	160,00	0,00
	Badajoz	170,00	170,00	0,00
<b>ACEITE DE OLIVA REFINADO</b>	Córdoba	174,50	176,50	2,00
	Jaén	175,51	176,60	1,09
	Sevilla	175,00	177,50	2,50
	Tarragona	180,00	180,00	0,00
<b>ACEITE DE ORUJO CRUDO</b>	Córdoba	69,50	70,00	0,50
	Jaén	69,69	70,39	0,70
	Tarragona	70,00	70,00	0,00
<b>ACEITE DE ORUJO REFINADO</b>	Córdoba	104,73	103,50	-1,22
	Jaén	103,50	103,63	0,13
	Tarragona	100,00	100,00	0,00
<b>ACEITE DE GIRASOL REFINADO</b>	Córdoba	77,50	77,72	0,00
	Sevilla	76,13	76,56	0,43
	Tarragona	81,00	81,00	0,00
<b>PIPA DE GIRASOL</b> (9 - 2 - 44)	Sur	353,92	353,69	-0,22
	Centro	294,53	294,53	0,00
	Norte	316,69	316,68	-0,01

### 3. PRECIOS DE PRODUCCIÓN DE FRUTAS Y HORTALIZAS EN EL MERCADO INTERIOR

#### 3.1. PRECIOS DE PRODUCCIÓN EN EL MERCADO INTERIOR FRUTAS

##### 3.1.1. Precios de Producción de Frutas en el Mercado Interior:

Precios diarios y Precios Medios Ponderados Semanales en mercados representativos provinciales.

Precios a la salida del centro de acondicionamiento de productos seleccionados, embalados y, en su caso, en palés (€/100 kg peso neto)

#### CÍTRICOS

PRODUCTO	MERCADO	VARIEDAD O TIPO	CAT.	CALIBRE	DÍA/MES							
					2/3	3/3	4/3	5/3	6/3	7/3	8/3	PMPS
LIMÓN	Alicante	Fino	I	3-4	96,25	94,38	96,27	94,97	95,04	--	--	95,37
	Málaga	Fino	I	3-4	109,00	111,00	111,00	109,00	110,00	--	--	109,99
	Murcia	Fino	I	3-4	106,00	107,00	107,00	106,00	107,00	--	--	106,61
MANDARINA	Castellón	Nadorcott	I	1-2	149,40	122,76	146,18	113,53	126,78	92,02	--	129,55
	Valencia	Nadorcott	I	1-2	124,21	123,94	127,58	126,62	132,17	121,08	123,24	127,79
	Castellón	Orri	I	1-2	169,03	170,28	165,19	162,56	163,14	159,40	--	165,87
	Valencia	Orri	I	1-2	137,12	137,02	136,88	139,01	144,07	145,04	141,37	139,88
	Castellón	Ortanique	I	1-2	72,27	72,20	72,94	76,74	74,02	78,28	--	74,26
	Valencia	Ortanique	I	1-2	72,86	72,86	70,59	71,96	74,70	--	--	74,38
	Castellón	Safor	I	1-2	91,92	--	--	--	--	--	--	91,92
	Valencia	Tango	I	1-2	147,15	148,05	137,40	136,08	140,81	155,04	147,00	142,97
NARANJA	Sevilla	Navel	I	3-6	73,78	73,78	73,78	73,78	73,78	--	--	73,78
	Alicante	Navel Lane Late	I	3-6	50,40	50,40	50,40	48,07	50,40	--	--	49,69
	Castellón	Navel Lane Late	I	3-6	62,41	64,87	64,48	60,74	63,02	53,20	--	62,19
	Sevilla	Navel Lane Late	I	3-6	50,00	50,00	50,00	50,00	50,00	--	--	50,00
	Valencia	Navel Lane Late	I	3-6	55,06	56,04	56,40	56,02	56,34	56,59	53,10	56,01
	Castellón	Navelate	I	3-6	67,31	69,85	67,71	69,12	69,39	83,36	--	69,31
	Valencia	Navelate	I	3-6	50,31	50,31	50,31	50,31	54,58	--	--	53,64
	Castellón	Salustiana	I	3-6	70,04	67,89	69,76	62,52	66,68	64,49	--	66,53
	Sevilla	Salustiana	I	3-6	45,00	45,00	45,00	45,00	45,00	--	--	45,00
	Valencia	Salustiana	I	3-6	66,14	59,12	59,68	60,07	59,10	53,66	77,78	60,39
	Valencia	Sanguinelli	I	3-6	130,52	129,25	128,34	128,34	128,34	--	--	129,15

#### FRUTAS DE PEPITA

PRODUCTO	MERCADO	VARIEDAD O TIPO	CAT.	CALIBRE mm	DÍA/MES							
					2/3	3/3	4/3	5/3	6/3	7/3	8/3	PMPS
MANZANA	Gerona	Fuji	I	70-80	107,83	107,83	107,83	107,83	107,83	--	--	107,83
	Zaragoza	Fuji	I	70-80	86,28	81,38	86,54	--	87,30	--	--	85,71
	Gerona	Golden Delicious	I	70-80	99,32	99,32	99,32	99,32	99,32	--	--	99,31
	Lérida	Golden Delicious	I	70-80	54,48	54,25	54,55	53,70	54,11	--	--	54,23
	Zaragoza	Golden Delicious	I	70-80	68,70	68,74	64,61	66,17	77,95	--	--	68,36
	Gerona	Granny Smith	I	70-80	89,96	89,96	89,96	89,96	89,96	--	--	89,96
	Lérida	Granny Smith	I	70-80	42,50	42,50	42,50	42,50	42,50	--	--	42,50
	Lérida	Red Chief	I	70-80	49,50	49,50	49,50	49,50	49,50	--	--	49,50
	Zaragoza	Red Chief	I	70-80	57,27	107,98	53,23	119,32	99,09	--	--	88,40
	Gerona	Red Delicious	I	70-80	106,11	106,11	106,11	106,11	106,11	--	--	106,11
	Zaragoza	Reineta	I	70-80	70,00	70,26	69,71	80,88	64,67	--	--	77,41
	Gerona	Royal Gala	I	70-80	100,42	100,42	100,42	100,42	100,42	--	--	100,42
	Lérida	Royal Gala	I	70-80	56,50	56,50	56,50	56,50	56,50	--	--	56,50
	Zaragoza	Royal Gala	I	70-80	75,02	85,15	83,50	82,68	97,44	--	--	85,21
PERA	Lérida	Blanquilla	I	55-60	100,40	100,42	100,49	100,38	76,63	--	--	92,44
	Zaragoza	Blanquilla	I	55-60	79,84	77,59	79,44	80,00	79,41	--	--	79,68
	La Rioja	Conferencia	I	60-65+	85,00	85,00	85,00	85,00	85,00	--	--	85,00
	Lérida	Conferencia	I	60-65+	82,72	82,73	82,14	82,67	82,47	--	--	82,53
	Zaragoza	Conferencia	I	60-65+	68,25	73,84	76,28	77,27	83,67	--	--	75,16

#### FRUTAS DE HUESO

PRODUCTO	MERCADO	VARIEDAD O TIPO	CAT.	CALIBRE	DÍA/MES							
					2/3	3/3	4/3	5/3	6/3	7/3	8/3	PMPS
AGUACATE	Granada	Hass	-	-	285,00	295,00	295,00	295,00	295,00	295,00	--	293,55

3.1.2. Precios de Producción de Frutas en el Mercado Interior: Precios Medios Ponderados Semanales Nacionales

Referencia: Reglamento Delegado (UE) 2017/891 de la Comisión, de 13 de marzo (DOUE de 25 de mayo). Art. 55 y Anexo VI  
Precios a la salida del centro de acondicionamiento de productos seleccionados, embalados y, en su caso, en palés (€/100kg peso neto)

CÍTRICOS

PRODUCTO	MERCADO	VARIEDAD O TIPO	CAT.	CALIBRE	PRECIO MEDIO PONDERADO SEMANAL NACIONAL Semana 10 - 2020: 02/03 - 08/03
LIMÓN	ESPAÑA	Todas las variedades	I	3/4	102,09
MANDARINA	ESPAÑA	Todas las variedades	I	1-2	126,78
NARANJA	ESPAÑA	Lanelate	I	3-6	54,29
	ESPAÑA	Navel	I	3-6	73,78
	ESPAÑA	Navelate	I	3-6	55,78
	ESPAÑA	Salustiana	I	3-6	58,28

FRUTAS DE PEPITA

PRODUCTO	MERCADO	VARIEDAD O TIPO	CAT.	CALIBRE mm	PRECIO MEDIO PONDERADO SEMANAL NACIONAL Semana 10 - 2020: 02/03 - 08/03
MANZANA	ESPAÑA	Fuji	I	70-80	90,13
	ESPAÑA	Golden delicious	I	70/80	59,31
	ESPAÑA	Granny Smith	I	70/80	49,62
	ESPAÑA	Red Delicious y demás Var. Rojas	I	70/80	62,94
PERA	ESPAÑA	Blanquilla	I	55-60	88,19
	ESPAÑA	Conferencia	I	60/65+	81,94

FRUTAS DE HUESO

PRODUCTO	MERCADO	VARIEDAD O TIPO	CAT.	CALIBRE	PRECIO MEDIO PONDERADO SEMANAL NACIONAL Semana 10 - 2020: 02/03 - 08/03
AGUACATE	ESPAÑA	Hass	-	-	293,55

## 3.2. PRECIOS DE PRODUCCIÓN EN EL MERCADO INTERIOR: PRODUCTOS HORTÍCOLAS

**3.2.1. Precios de Producción de Hortalizas en el Mercado Interior:**  
Precios diarios y Precios Medios Ponderados Semanales en mercados representativos provinciales.

Precios a la salida del centro de acondicionamiento de productos seleccionados, embalados y, en su caso, en palés (€/100 kg peso neto)

## HORTALIZAS

PRODUCTO	MERCADO	VARIEDAD O TIPO	CAT.	CALIBRE	DIA/MES							
					2/3	3/3	4/3	5/3	6/3	7/3	8/3	PMPS
AJO	Cuenca	Blanco	-	50-60 mm	180,00	180,00	180,00	180,00	180,00	--	--	180,00
	Toledo	Blanco	-	50-60 mm	180,00	180,00	180,00	180,00	180,00	--	--	180,00
	Albacete	Morado	-	50-80 mm	260,00	260,00	260,00	260,00	260,00	--	--	260,00
	Cuenca	Morado	-	50-80 mm	221,00	221,00	221,00	221,00	221,00	--	--	221,00
	Albacete	Primavera	-	50-60 mm	195,00	195,00	195,00	195,00	195,00	--	--	195,00
	Córdoba	Primavera	-	50-60 mm	200,00	200,00	200,00	200,00	200,00	--	--	200,00
	Cuenca	Primavera	-	50-60 mm	160,00	160,00	160,00	160,00	160,00	--	--	160,00
ALCACHOFA	Granada	--	-	-	175,00	175,00	--	175,00	175,00	175,00	--	175,00
	Murcia	--	-	-	55,00	54,00	57,61	59,00	53,00	--	--	55,62
APIO	Murcia	Verde	-	-	43,00	45,00	44,00	45,00	46,00	--	--	44,78
BERENJENA	Almería	Todos los tipos y variedades	-	-	33,70	49,00	55,29	40,17	30,59	--	--	39,40
	Málaga	Todos los tipos y variedades	-	-	60,00	60,00	60,00	60,00	60,00	--	--	60,00
BRÓCOLI	Murcia	--	-	-	100,00	105,00	103,00	105,00	104,00	--	--	103,03
CALABACÍN	Almería	Todas las variedades	-	14-21 g	28,21	28,00	30,00	34,71	38,82	--	--	31,37
	Málaga	Todas las variedades	-	14-21 g	40,00	40,00	40,00	40,00	40,00	--	--	40,00
	Murcia	Todas las variedades	-	14-21 g	55,00	57,00	56,00	55,00	58,00	--	--	56,13
CALABAZA	Murcia	Cacahuete	-	-	35,00	35,00	35,00	36,00	33,00	--	--	35,03
CEBOLLA	Albacete	Todos los tipos y variedades	-	40-80 mm	15,20	15,20	15,20	15,20	15,20	--	--	15,20
	Toledo	Todos los tipos y variedades	-	40-80 mm	20,00	20,00	20,00	20,00	20,00	--	--	20,00
CHAMPIÑÓN	Albacete	Cerrado	-	30-65 mm	170,00	170,00	170,00	170,00	170,00	--	--	170,00
	Cuenca	Cerrado	-	30-65 mm	165,99	165,99	165,99	165,99	165,99	--	--	165,99
	La Rioja	Cerrado	-	30-65 mm	222,74	222,32	222,58	222,20	222,20	--	--	222,41
	Navarra	Cerrado	-	30-65 mm	193,00	193,00	193,00	193,00	193,00	--	--	193,00
COLIFLOR	La Rioja	Todos los tipos y variedades	-	-	50,00	50,00	50,00	50,00	50,00	--	--	50,00
	Murcia	Todos los tipos y variedades	-	-	84,00	84,00	85,00	87,00	86,00	--	--	85,58
	Tarragona	Todos los tipos y variedades	-	-	64,00	64,00	64,00	64,00	64,00	--	--	64,00
COL-REPOLLO	Málaga	Hoja Lisa	-	-	25,00	25,00	25,00	25,00	25,00	--	--	25,00
ESCAROLA	Murcia	Lisa	-	-	65,00	68,00	68,00	65,00	61,00	--	--	65,55
ESPARRAGO	Granada	Morado	-	10-16+	540,00	540,00	540,00	540,00	540,00	540,00	483,00	485,55
	Granada	Verde	-	10-16+	532,36	530,55	532,69	532,80	530,11	532,98	530,18	531,72
ESPINACA	Murcia	--	-	-	130,00	135,00	133,00	136,00	135,00	--	--	134,23
FRESA	Huelva	Todas las variedades	-	-	170,36	170,36	170,36	170,36	170,36	--	--	170,36
JUDÍA VERDE	Almería	Plana	-	-	215,60	232,00	191,00	232,50	234,78	--	--	219,29
	Granada	Plana	-	-	294,00	291,00	289,00	243,00	280,00	276,00	--	274,15
	Málaga	Plana	-	-	270,00	270,00	270,00	270,00	270,00	--	--	270,00
LECHUGA	Murcia	Baby	I	-	65,00	68,00	65,00	70,00	69,00	--	--	67,53
	Murcia	Iceberg	I	400g y +	48,00	53,00	50,00	52,00	53,00	--	--	51,15
	Murcia	Romana	I	600g y +	70,00	72,00	75,00	75,00	74,00	--	--	72,95
PEPINO	Almería	De Almería	-	350-500 g	71,31	74,75	78,22	78,58	73,65	78,13	--	75,27
	Granada	De Almería	-	350-500 g	92,00	90,00	88,00	100,00	98,00	89,00	--	92,41
	Murcia	Español	-	-	95,00	98,00	99,00	95,00	100,00	--	--	97,38
	Almería	Morico	-	-	25,00	--	--	58,00	--	--	--	52,30
PIMIENTO	Almería	Cuadrado Color	I	70 mm y +	104,00	--	--	103,53	--	--	--	103,61
	Granada	Cuadrado Color	I	70 mm y +	165,15	166,07	180,32	169,00	170,77	176,66	--	170,99
	Almería	Cuadrado Verde	I	70 mm y +	91,76	100,00	99,00	111,00	126,00	--	--	105,55
	Granada	Cuadrado Verde	I	70 mm y +	--	129,00	151,00	163,00	--	--	--	152,19
	Almería	Italiano Verde	I	40 mm y +	121,00	--	--	145,00	--	--	--	139,97
	Málaga	Italiano	-	40 mm y +	160,00	160,00	160,00	160,00	160,00	--	--	160,00
PUERRO	Granada	Sweet Bite	I	-	248,59	236,00	214,56	251,00	247,77	251,00	--	239,80
	Cádiz	Todos los tipos y variedades	-	-	47,71	47,71	47,71	47,71	47,71	--	--	47,71
	Tarragona	Todos los tipos y variedades	-	-	60,00	60,00	60,00	60,00	60,00	--	--	60,00
SETAS CULTIVADAS	Albacete	Todos los tipos y variedades	-	-	295,00	295,00	295,00	295,00	295,00	--	--	295,00
	La Rioja	Pleurotus ostreatus	-	-	245,81	246,44	245,18	245,81	245,81	--	--	245,82
TOMATE	Almería	Cereza	I	-	--	132,00	92,00	131,00	119,00	130,00	--	128,41
	Murcia	Cereza	I	-	190,00	185,00	188,00	187,00	183,00	172,00	--	183,93
	Almería	Racimo	I	-	112,00	130,00	145,00	125,00	145,00	--	--	132,29
	Granada	Racimo	I	-	--	83,00	84,00	85,00	83,00	87,00	--	84,14
	Almería	Redondo	I	57-100mm	55,00	74,00	70,50	74,36	73,71	73,00	--	72,94
	Granada	Redondo	I	57-100mm	68,00	78,00	69,00	68,00	76,00	72,00	--	71,43
	Málaga	Redondo	I	57-100mm	90,00	90,00	90,00	90,00	90,00	--	--	90,00
	Murcia	Redondo	I	57-100mm	70,00	72,00	70,00	69,00	70,00	--	--	70,09
ZANAHORIA	Cádiz	Todos los tipos y variedades	-	-	62,58	62,58	62,58	62,58	62,58	--	--	62,58



**3.2.2. Precios de Producción de Hortícolas en el Mercado Interior: Precios Medios Ponderados Semanales Nacionales**

Referencia: Reglamento Delegado (UE) 2017/891 de la Comisión, de 13 de marzo (DOUE de 25 de mayo). Art. 55 y Anexo VI

Precios a la salida del centro de acondicionamiento de productos seleccionados, embalados y, en su caso, en palés (€/100kg peso neto)

**HORTALIZAS**

PRODUCTO	MERCADO	VARIEDAD O TIPO	CAT.	CALIBRE	PRECIO MEDIO PONDERADO SEMANAL NACIONAL Semana 10 - 2020: 02/03 - 08/03
AJO	ESPAÑA	Blanco	-	50-60 mm	180,00
	ESPAÑA	Morado	-	45-55 mm	223,67
	ESPAÑA	Primavera	-	50-60 mm	178,75
BERENJENA	ESPAÑA	Todos los tipos y variedades	-	40+ /70+	41,77
CALABACÍN	ESPAÑA	Todas las variedades	-	14-21	31,88
CEBOLLA	ESPAÑA	Todos los tipos y variedades	-	40-80	16,02
CHAMPIÑÓN (SETAS CULTIVADAS)	ESPAÑA	Cerrado	-	Medio (30-65 mm)	199,89
COLIFLOR	ESPAÑA	Todos los tipos y variedades	-	16-20	66,31
ESPARRAGO	ESPAÑA	Todos los tipos y variedades	-	10-16+	528,22
FRESA	ESPAÑA	Todas las variedades	-	-	170,36
JUDÍA (VERDE)	ESPAÑA	Todos los tipos y variedades	-	-	259,30
LECHUGA	ESPAÑA	Todos los tipos y variedades	I	400 g o superior	56,46
PEPINO	ESPAÑA	Variedades lisas	-	350-500 g	81,75
PUERRO	ESPAÑA	Todos los tipos y variedades	-	-	108,57
PIMIENTO DULCE	ESPAÑA	Todos los tipos y variedades	I	40 mm o superior	95,77
TOMATE	ESPAÑA	Cereza	I	-	136,21
	ESPAÑA	Racimo	I	-	84,14
	ESPAÑA	Redondo	I	57-100mm	73,94
ZANAHORIA	ESPAÑA	Todos los tipos y variedades	-	-	51,99

## 4. PRECIOS REPRESENTATIVOS DE PRODUCTOS GANADEROS

### 4.1. PRECIOS REPRESENTATIVOS DE PRODUCTOS GANADEROS: BOVINO

#### 4.1.1. Precios Medios Nacionales de Canales de Bovino Pesado

PRECIO MEDIO NACIONAL ( €/100kg Canal) DE CANALES DE BOVINO PESADO SEGÚN MODELO COMUNITARIO DE CLASIFICACIÓN R 2017/1182, R 2017/1184, RD 815/2018 (Euro/100kg canal)

CATEGORÍA	CLASE DE CONFORMACIÓN Y DE ESTADO DE ENGRASAMIENTO	Semana 09 24/02-01/03 2020	Semana 10 02-08/03 2020	Variación €
<b>Categoría A: Canales de machos jóvenes sin castrar de más de un año y menos de dos</b>	Muy buena y poco cubierta (U-2)	385,99	380,89	-5,10
	Muy buena y cubierta (U-3)	378,27	377,28	-0,99
	<b>Precio medio ponderado Categoría U</b>	<b>380,64</b>	<b>378,39</b>	<b>-2,25</b>
	Buena y poco cubierta (R-2)	369,55	371,81	2,26
	Buena y cubierta (R-3)	370,14	371,70	1,56
	<b>Precio medio ponderado Categoría R</b>	<b>369,97</b>	<b>371,73</b>	<b>1,76</b>
	Menos buena y poco cubierta (O-2)	347,22	345,82	-1,40
Menos buena y cubierta (O-3)	344,54	340,02	-4,52	
<b>Precio medio ponderado Categoría O</b>	<b>345,60</b>	<b>342,32</b>	<b>-3,28</b>	
<b>Categoría D: Canales de hembras que hayan parido</b>	Mediocre y poco cubierta (P-2)	213,53	222,94	9,41
	Mediocre y cubierta (P-3)	248,18	230,14	-18,04
	<b>Precio medio ponderado Categoría P</b>	<b>216,36</b>	<b>223,53</b>	<b>7,17</b>
	Buena y cubierta (R-3)	272,94	276,52	3,58
	Buena y grasa (R-4)	320,32	327,78	7,46
	<b>Precio medio ponderado Categoría R</b>	<b>290,53</b>	<b>295,55</b>	<b>5,02</b>
	Menos buena y poco cubierta (O-2)	231,28	234,21	2,93
Menos buena y cubierta (O-3)	259,76	262,45	2,69	
Menos buena y grasa (O-4)	304,59	301,71	-2,88	
<b>Precio medio ponderado Categoría O</b>	<b>256,68</b>	<b>258,64</b>	<b>1,96</b>	
<b>Categoría E: Canales de otras hembras ( de 12 meses o más)</b>	Muy buena y poco cubierta (U-2)	382,82	397,27	14,45
	Muy buena y cubierta (U-3)	396,52	393,28	-3,24
	<b>Precio medio ponderado Categoría U</b>	<b>394,48</b>	<b>393,87</b>	<b>-0,61</b>
	Buena y poco cubierta (R-2)	389,48	386,93	-2,55
	Buena y cubierta (R-3)	381,27	378,30	-2,97
	Buena y grasa (R-4)	373,92	371,07	-2,85
	<b>Precio medio ponderado Categoría R</b>	<b>381,48</b>	<b>378,54</b>	<b>-2,94</b>
Menos buena y poco cubierta (O-2)	292,08	290,74	-1,34	
Menos buena y cubierta (O-3)	321,14	329,84	8,70	
Menos buena y grasa (O-4)	318,60	301,09	-17,51	
<b>Precio medio ponderado Categoría O</b>	<b>316,79</b>	<b>323,48</b>	<b>6,69</b>	
<b>Categoría Z: Canales de animales desde 8 a menos de 12 meses</b>	Muy buena y poco cubierta (U-2)	394,06	404,75	10,69
	Muy buena y cubierta (U-3)	397,73	402,26	4,53
	<b>Precio medio ponderado Categoría U</b>	<b>396,28</b>	<b>403,24</b>	<b>6,96</b>
	Buena y poco cubierta (R-2)	389,98	387,05	-2,93
	Buena y cubierta (R-3)	386,48	385,89	-0,59
	<b>Precio medio ponderado Categoría R</b>	<b>387,26</b>	<b>386,15</b>	<b>-1,11</b>
	Menos buena y poco cubierta (O-2)	327,42	337,14	9,72
Menos buena y cubierta (O-3)	339,07	348,26	9,19	
<b>Precio medio ponderado Categoría O</b>	<b>333,38</b>	<b>342,82</b>	<b>9,44</b>	

#### 4.1.2. Precios Medios Nacionales del Bovino Vivo

R 2017/1182, R 2017/1184 (Euro/100 kg vivo)

BOVINO VIVO	Semana 09 24/02-01/03 2020	Semana 10 02-08/03 2020	Variación €
Machos hasta 480 Kg. vivo	224,34	224,18	-0,16
Machos de más de 480 kg. vivo	202,74	202,57	-0,17
Hembras que hayan parido	96,73	96,73	0,00
Otras hembras de hasta 380 Kg. vivo	225,75	225,03	-0,72
Otras hembras de más de 380 Kg. vivo	215,15	214,79	-0,36

#### 4.1.3. Precios Medios Nacionales de Otros Animales de la Especie Bovina

OTROS BOVINOS	Semana 09 24/02-01/03 2020	Semana 10 02-08/03 2020	Variación €
<b>TERNEROS DE 8 DÍAS A 4 SEMANA (Euro/cabeza)</b>			
Macho frisón	88,38	79,94	-8,44
Macho cruzado	224,01	219,88	-4,13
Hembra frisón	83,47	88,45	4,98
Hembra cruzado	148,11	145,03	-3,08
<i>Media ponderada nacional (Euro/Cabeza)</i>	<b>144,54</b>	<b>139,59</b>	<b>-4,95</b>
<b>TERNEROS DE 6 HASTA 12 MESES (Euro/100kg vivo)</b>			
Macho frisón (base 200 kg)	175,90	179,43	3,53
Macho cruzado (base 200 kg)	303,19	304,40	1,21
Hembra frisón (base 200 kg)	350,00	355,00	5,00
Hembra cruzado (base 200 kg)	216,28	214,20	-2,08
<i>Media ponderada nacional (Euro/100kg vivo)</i>	<b>265,24</b>	<b>265,25</b>	<b>0,01</b>

## 4.2. PRECIOS REPRESENTATIVOS DE PRODUCTOS GANADEROS: OVINO

#### 4.2.1. Precios Medios Nacionales de Canales de Ovino Frescas o Refrigeradas

R 2017/1182, R 2017/1184 (Euro/100 kg canal)

CORDEROS I Y II	Semana 09 24/02-01/03 2020	Semana 10 02-08/03 2020	Variación €
Corderos I (12 a 13 kg/canal)	614,11	625,46	11,35
Corderos II (13,1 a 16 kg/canal)	577,30	586,20	8,90
<i>Media ponderada</i>	<b>595,70</b>	<b>605,83</b>	<b>10,13</b>

#### PRECIOS MEDIOS DE CANALES DE OVINO FRESCAS O REFRIGERADAS EN LOS MERCADOS NACIONALES REPRESENTATIVOS PARA LA UE

MERCADO REPRESENTATIVO - Cordero 9-19 kg	Semana 09 24/02-01/03 2020	Semana 10 02-08/03 2020	Variación €
Barcelona	663,66	686,26	22,60
Madrid	622,99	622,99	0,00
Valencia	665,06	665,06	0,00
Albacete	601,83	625,03	23,20
Extremadura	632,48	659,17	26,69
Segovia	600,31	600,31	0,00
Toledo	567,38	567,38	0,00
Zaragoza	653,02	665,02	12,00
<i>Media ponderada</i>	<b>619,73</b>	<b>633,21</b>	<b>13,48</b>

#### 4.3. PRECIOS REPRESENTATIVOS DE PRODUCTOS GANADEROS: PORCINO

##### 4.3.1. Precios Medios de Canales de Porcino de Capa Blanca

CLASIFICACIÓN EUROP R 2017/1182, R 2017/1184 (Euro/100kg canal)

	Clase S ( >60% contenido magro)			Clase E (60%-55% contenido magro)			Clase U (55%-50% contenido magro)		
	Semana 09 24/02-01/03 2020	Semana 10 02-08/03 2020	Variación €	Semana 09 24/02-01/03 2020	Semana 10 02-08/03 2020	Variación €	Semana 09 24/02-01/03 2020	Semana 10 02-08/03 2020	Variación €
<b>PRECIO MEDIO NACIONAL</b>	186,39	190,80	<b>4,41</b>	183,78	188,47	<b>4,69</b>	181,64	186,71	<b>5,07</b>

	Clase R (50%-45% contenido magro)			Clase O (45%-40% contenido magro)			Clase P ( <40% contenido magro)		
	Semana 09 24/02-01/03 2020	Semana 10 02-08/03 2020	Variación €	Semana 09 24/02-01/03 2020	Semana 10 02-08/03 2020	Variación €	Semana 09 24/02-01/03 2020	Semana 10 02-08/03 2020	Variación €
<b>PRECIO MEDIO NACIONAL</b>	181,33	186,97	<b>5,64</b>	181,02	185,66	<b>4,64</b>	173,85	177,18	<b>3,33</b>

##### 4.3.2. Precios Medios en Mercados Representativos Provinciales de Porcino Cebado (\*)

MERCADO REPRESENTATIVO	SELECTO (nivel menor de grasa)			NORMAL (nivel normal de grasa)			GRASO (nivel mayor de grasa)		
	Semana 09 24/02-01/03 2020	Semana 10 02-08/03 2020	Variación €	Semana 09 24/02-01/03 2020	Semana 10 02-08/03 2020	Variación €	Semana 09 24/02-01/03 2020	Semana 10 02-08/03 2020	Variación €
Barcelona	--	--	--	1,59	1,61	<b>0,02</b>	1,56	1,58	<b>0,02</b>
Huesca	1,52	1,55	<b>0,03</b>	1,50	1,53	<b>0,03</b>	1,48	1,51	<b>0,03</b>
Lleida	1,50	1,53	<b>0,03</b>	1,49	1,52	<b>0,03</b>	1,48	1,51	<b>0,03</b>
Murcia	1,57	1,60	<b>0,03</b>	1,56	1,58	<b>0,02</b>	1,55	1,58	<b>0,03</b>
Pontevedra	1,52	1,56	<b>0,04</b>	1,49	1,53	<b>0,04</b>	1,94	1,99	<b>0,05</b>
Salamanca	1,52	1,54	<b>0,02</b>	1,50	1,54	<b>0,04</b>	1,50	1,52	<b>0,02</b>
Segovia	1,53	1,53	<b>0,00</b>	1,52	1,52	<b>0,00</b>	1,54	1,54	<b>0,00</b>
Zaragoza	1,53	1,56	<b>0,03</b>	1,49	1,52	<b>0,03</b>	1,48	1,51	<b>0,03</b>

### 4.3.3. Precios Medios de Porcino Precoz, Lechones y Otras Calidades

(Euro/100kg vivo)

CERDAS DE DESVIEJE	Semana 09 24/02-01/03 2020	Semana 10 02-08/03 2020	Variación €
Cerdas de Desvieje	86,72	89,39	2,67
<b>CERDOS CEBADOS</b>			
Categoría U	139,86	143,76	3,90
<b>LECHONES</b>			
Lleida.Base 20kg de peso.	327,50	345,00	17,50
Segovia.Base 20kg de peso.	380,00	392,50	12,50
Media nacional. Calidad Normal. Base 20 kg de	361,23	377,89	16,66

### 4.3.4. Precios Medios de Porcino: Tronco Ibérico

TOSTONES	Semana 09 24/02-01/03 2020	Semana 10 02-08/03 2020	Variación €
De 5 a 9 kilos	470,00	480,00	10,00
De 9 a 12 kilos	548,57	557,14	8,57
<b>LECHONES</b>			
Lechón Ibérico Cruzado Base 23 kg	317,62	316,88	-0,74
<b>MARRANOS</b>			
Marranos Ibéricos de 35 a 60 kg	299,28	294,85	-4,43
<b>PRIMALES</b>			
Primales Ibéricos de 60 a 100 kg	-	-	-
<b>CERDO CEBADO</b>			
Cerdo Cebado (Intensivo)	185,06	184,93	-0,13
Cerdo Cebado de Campo (Extensivo)	204,33	203,91	-0,42
Cerdo Cebado de Bellota 100% Ibérico	328,00	328,00	0,00
<b>DESVIEJE</b>			
Reproductores de desvieje	95,65	95,65	0,00
<b>REPRODUCTORES</b>			
Reproductores >6 meses	255,00	255,00	0,00
<b>CASTRONAS</b>			
Castronas	80,44	80,44	0,00

Denominaciones de acuerdo con la Norma de Calidad (RD 4/2014)

Para información sobre precios de productos agrícolas y ganaderos en otros Estados Miembros de la UE:

<https://ec.europa.eu/agriculture/>



MINISTERIO  
DE AGRICULTURA, PESCA  
Y ALIMENTACION