

PRECIOS COYUNTURALES



SEMANA 10 – 2022

Del 7 al 13 de marzo



SUBSECRETARÍA

Subdirección General de Análisis, Coordinación y Estadística

sgapc@mapa.es

<https://www.mapa.gob.es/es/estadistica/temas/>

Publicación elaborada por la
Subsecretaría
Subdirección General de Análisis, Coordinación y Estadística

**MINISTERIO
DE AGRICULTURA, PESCA
Y ALIMENTACIÓN**

© Ministerio de Agricultura, Pesca y Alimentación
Secretaría General Técnica
Centro de Publicaciones
Catálogo de Publicaciones de la Administración General del Estado:
<https://cpage.mpr.gob.es/>

N.I.P.O.: 003190900

Se permite la utilización, copia o reproducción de los datos de este Boletín siempre que se cite expresamente su procedencia.

Índice:

	PÁGINA
PRECIOS MEDIOS NACIONALES.....	4
PRECIOS MEDIOS NACIONALES DE PRODUCTOS AGRÍCOLAS.....	4 - 6
PRECIOS MEDIOS NACIONALES DE PRODUCTOS GANADEROS.....	7 - 8
PRECIOS EN MERCADOS REPRESENTATIVOS DE CEREALES, VINOS Y ACEITES.....	9
PRECIOS MEDIOS EN MERCADOS REPRESENTATIVOS DE CEREALES.....	9 - 11
PRECIOS MEDIOS EN MERCADOS REPRESENTATIVOS DE VINOS.....	12
PRECIOS MEDIOS EN MERCADOS REPRESENTATIVOS DE ACEITES.....	13
PRECIOS DE PRODUCCIÓN DE FRUTAS Y HORTALIZAS EN EL MERCADO INTERIOR.....	14
PRECIOS DE PRODUCCIÓN EN EL MERCADO INTERIOR: FRUTAS.....	14
PRECIOS DE PRODUCCIÓN EN EL MERCADO INTERIOR: PRODUCTOS HORTÍCOLAS.....	16 - 17
PRECIOS REPRESENTATIVOS DE PRODUCTOS GANADEROS.....	18
PRECIOS REPRESENTATIVOS DE PRODUCTOS GANADEROS: BOVINO.....	18
PRECIOS REPRESENTATIVOS DE PRODUCTOS GANADEROS: OVINO.....	19
PRECIOS REPRESENTATIVOS DE PRODUCTOS GANADEROS: PORCINO.....	20 - 21



1. PRECIOS MEDIOS NACIONALES

1.1. PRECIOS MEDIOS NACIONALES DE PRODUCTOS AGRÍCOLAS

1.1.1. Precios Medios Nacionales de Cereales, Arroz, Oleaginosas, Tortas, Proteicos, Vinos y Aceites.					
PRODUCTOS AGRÍCOLAS (especificaciones)		Semana 09 28/02-06/03 2022	Semana 10 07-13/03 2022	Variación semanal euros	Variación semanal %
CEREALES					
(1)	Trigo blando panificable (€/t)	335,96	385,75	49,79	14,82
(1)	Trigo duro (€/t)	515,00	520,00	5,00	0,97
(1)	Cebada pienso (€/t)	323,82	372,94	49,12	15,17
(1)	Cebada malta (€/t)	333,89	380,48	46,59	13,95
(1)	Maíz grano (€/t)	350,29	398,71	48,42	13,82
ARROZ					
(2)	Arroz cáscara japónica (€/t)	377,30	377,62	0,32	0,08
(2)	Arroz cáscara índica (€/t)	397,46	398,18	0,72	0,18
(3)	Arroz blanco japónica (€/t)	710,66	710,66	0,00	0,00
(3)	Arroz blanco indica (€/t)	621,43	621,43	0,00	0,00
(3)	Arroz blanco vaporizado (€/t)	679,67	681,35	1,68	0,25
(3)	Arroz partido (€/t)	377,58	377,58	0,00	0,00
SEMILLAS OLEAGINOSAS					
(4)	Pipa de girasol convencional (€/t)	586,15	599,06	12,91	2,20
(4)	Pipa de girasol alto oleico (€/t)	593,71	609,08	15,37	2,59
(4)	Colza (€/t)	509,37	536,09	26,72	5,25
TORTAS DE GIRASOL Y SOJA					
(9)	Torta de girasol. 34%-36% proteína (€/t)	300,52	309,92	9,41	3,13
(9)	Torta de soja. 44%-47% proteína (€/t)	458,94	523,86	64,92	14,14
PROTEICOS					
(10)	Alfalfa. Balas 1ª Cat. 16,5%-18% proteína (€/t)	226,10	232,22	6,12	2,71
(10)	Alfalfa. Pellets estándar. 14%-16% proteína (€/t)	198,31	202,65	4,34	2,19
(4)	Guisantes secos (€/t)	314,93	325,84	10,91	3,46
(2)	Lentejas (€/t)	642,26	651,21	8,95	1,39
(2)	Habas secas (€/t)	347,91	348,42	0,51	0,15
(2)	Garbanzos (€/t)	696,08	696,88	0,80	0,11
VINOS					
(5)	Vino blanco sin DOP/IGP (€/hectolitro)	38,95	38,41	-0,54	-1,39
(5)	Vino tinto sin DOP/IGP, 12 p. color (€/hectolitro)	44,70	44,00	-0,70	-1,57
ACEITE DE OLIVA Y ORUJO					
(6)	Aceite de oliva virgen extra < 0,8º (€/100 kg)	331,02	346,87	15,85	4,79
(6)	Aceite de oliva virgen, de 0,8º a 2º (€/100 kg)	311,81	333,39	21,58	6,92
(6)	Aceite de oliva lampante > 2º (€/100 kg)	302,18	322,65	20,47	6,77
(7)	Aceite de oliva refinado (€/100 kg)	307,40	325,31	17,91	5,83
(8)	Aceite de orujo de oliva crudo (€/100 kg)	132,20	139,34	7,14	5,40
(7)	Aceite de orujo de oliva refinado (€/100 kg)	176,80	185,32	8,52	4,82
ACEITE DE GIRASOL					
(7)	Aceite de girasol refinado convencional (€/100 kg)	161,14	198,20	37,06	23,00
(7)	Aceite de girasol refinado alto oleico (€/100 kg)	198,41	325,24	126,83	63,92
ACEITE DE SOJA					
(7)	Aceite refinado de soja (€/100 kg)	176,89	188,55	11,66	6,59

Posición comercial:

(1) Salida de almacén cargado o entregado al transformador después de intermediario; (2) Granel sobre almacén agricultor/cooperativa
(3) Salida granel industria; (4) Almacén comprador mayorista; (5) Salida bodega; (6) Salida almazara; (7) Salida industria refinadora
(8) Salida industria extractora; (9) Salida industria moltradora; (10) Salida industria deshidratadora; (11) Entrada a entamadora

COMENTARIOS DE MERCADO

- **CEREALES (▲)**: Destacadas subidas de precios esta semana en productos como el **trigo blando panificable** (14,82%), **cebada pienso** (15,17%), **cebada malta** (13,95%) y **maíz grano** (13,82%). El **trigo duro** anota una leve subida del 0,97% en su cotización semanal.
- **ARROZ (=)**: Leves variaciones de precios en el arroz (0,08% en el **cáscara japónica**, 0,18% en el **cáscara índica** y 0,25% en el **blanco vaporizado**).
- **SEMILLAS OLEAGINOSAS (▲)**: El precio de la pipa de girasol registra subidas del 2,20% en la variedad convencional y del 2,59% en la variedad **alto oleico**. La **semilla de colza** anota una subida en sus precios semanales del 5,25%.
- **TORTAS DE GIRASOL Y SOJA (▲)**: Importante subida del 14,14% en la cotización de la **torta de soja** esta semana. Por su parte, la **torta de girasol** también registra un alza en sus precios (3,13%).
- **PROTEICOS (▲)**: El conjunto de los productos proteicos suben sus precios esta semana (2,71% en las **balas de alfalfa**, 2,19% en los **pellets de alfalfa**, 3,46% en los **guisantes secos**, 1,39% en las **lentejas**, 0,15% en las **habas secas** y 0,11% en los **garbanzos**).
- **VINOS (▼)**: Los vinos sin DOP/IGP ven reducir sus precios esta semana en una cuantía del -1,39% en el **blanco** y del -1,57% en el **tinto**.
- **ACEITE DE OLIVA Y ORUJO (▲)**: El conjunto de clasificaciones de aceite de oliva registra esta semana alzas en sus cotizaciones, con variaciones positivas del 4,79% en el aceite de oliva **virgen extra <0,8º**, del 6,92% en el **virgen de 0,8º a 2º**, del 6,77% en el **lampante >2º**, del 5,83% en el **refinado**, del 5,40% en el aceite de **orujo de oliva crudo** y del 4,82% en el aceite de **orujo de oliva refinado**.
- **ACEITE DE GIRASOL (▲)**: Precios al alza en el aceite de girasol, con incrementos del 23,00% en el **refinado convencional** y del 63,92% en el **refinado alto oleico**.
- **ACEITE DE SOJA (▲)**: Este tipo de aceite sube sus precios esta semana un 6,59%.

1.1.2. Precios Medios Nacionales en Origen de Frutas y Hortalizas				
PRODUCTOS AGRÍCOLAS (especificaciones)	Semana 09 28/02-06/03 2022	Semana 10 07/03-13/03 2022	Variación semanal euros	Variación semanal %
FRUTAS				
(1) Limón (C/100 kg)	25,90	27,58	1,68	6,50%
(1) Mandarina (C/100 kg)	49,52	46,63	-2,89	-5,84%
(1) Naranja Grupo Blancas (C/100 kg)	11,14	11,60	0,46	4,15%
(1) Naranja Salustiana (C/100 kg)*	10,69	10,03	-0,66	-6,20%
(1) Naranja Grupo Navel (C/100 kg)	15,00	14,23	-0,77	-5,10%
(1) Naranja Lanelate (C/100 kg)*	15,56	14,36	-1,20	-7,74%
(1) Naranja Navel (C/100 kg)*	10,25	9,38	-0,87	-8,46%
(1) Naranja Navelate (C/100 kg)*	11,92	10,74	-1,18	-9,92%
(1) Naranja Navelina (C/100 kg)*	5,00	5,00	0,00	0,00%
(1) Manzana Fuji (C/100 kg)*	57,90	56,93	-0,97	-1,67%
(1) Manzana Gala (C/100 kg)*	45,52	51,58	6,05	13,29%
(1) Manzana Golden (C/100 kg)*	39,33	35,82	-3,51	-8,92%
(1) Manzana Granny Smith (C/100 kg)*	55,29	55,04	-0,25	-0,45%
(1) Manzana Red Delicious y demás var. rojas (C/100 kg)*	64,65	64,86	0,21	0,32%
(1) Pera Blanquilla (C/100 kg)	82,55	82,55	0,00	0,00%
(1) Pera Conferencia (C/100 kg)	77,44	77,44	0,00	0,00%
(1) Aguacate (C/100 kg)	157,71	168,45	10,74	6,81%
(1) Níspero (C/100 kg)	-	276,55	-	-
(1) Plátano (C/100 kg)*	77,10	76,97	-0,13	-0,17%
HORTALIZAS				
(1) Acelga (C/100kg)	50,19	50,25	0,06	0,12%
(1) Alcachofa (C/100kg)	82,01	82,25	0,24	0,29%
(1) Berenjena (C/100 kg)	26,88	25,16	-1,72	-6,38%
(1) Brócoli (C/100 kg)	61,87	65,28	3,40	5,50%
(1) Calabacín (C/100 kg)	49,82	79,82	30,00	60,21%
(1) Cebolla (C/100 kg)	12,39	13,38	0,99	7,96%
(1) Champiñón (C/100kg)	172,71	172,72	0,01	0,01%
(1) Coliflor (C/100 kg)	47,85	48,62	0,76	1,60%
(1) Col-repollo de hoja lisa (C/100 kg)	41,14	40,72	-0,42	-1,01%
(1) Escarola (C/100 ud)	42,21	43,76	1,55	3,68%
(1) Espárrago (C/100 kg)	331,05	329,32	-1,73	-0,52%
(1) Espinaca (C/100 kg)	95,57	97,89	2,32	2,42%
(1) Fresa (C/100 kg)	163,25	164,11	0,86	0,53%
(1) Haba verde (C/100 kg)	80,89	72,79	-8,10	-10,01%
(1) Judía verde tipo plana (C/100 kg)	211,77	185,72	-26,05	-12,30%
(1) Lechuga Romana (C/100 ud)	26,23	26,69	0,46	1,76%
(1) Pepino (C/100 kg)	57,44	59,40	1,96	3,41%
(1) Pimiento verde tipo italiano (C/100 kg)	134,25	121,41	-12,84	-9,56%
(1) Puerro (C/100 kg)	50,96	51,13	0,17	0,32%
(1) Tomate cereza (C/100 kg)*	233,89	232,98	-0,91	-0,39%
(1) Tomate racimo (C/100 kg)*	126,75	131,36	4,62	3,64%
(1) Tomate redondo liso (C/100 kg)*	77,77	93,92	16,15	20,77%
(1) Zanahoria (C/100 kg)	22,93	23,94	1,01	4,42%
(1) Patata (C/100 kg)	23,97	28,47	4,50	18,76%

Posición comercial:

(1) Granel: En árbol, finca, almacén agricultor, alhóndiga, lonja, etc. En cítricos y uva de mesa, los precios se dan "en árbol" y "en cepa" respectivamente. Los precios del plátano, por las peculiaridades de su comercialización, son estimados a partir de las cotizaciones obtenidas y contrastadas por la organización de productores (OP), en la posición comercial "venta en verde al madurador".

*Precios notificados a la Comisión Europea (art. 11 y anexo I.5.c del Reglamento de Ejecución (UE) 2017/1185).

COMENTARIOS DE MERCADO

- **CÍTRICOS (▲▼):** Las primeras cotizaciones de *Barberina* en Valencia detienen momentáneamente la caída del precio medio de las *naranjas Blancas* (4,15 %) que, como las *tipo Navel* (-5,1 %), que vuelven a bajar, se encuentran en niveles muy reducidos. También desciende la cotización media de los híbridos de *mandarina* (-5,84 %), en valores en torno a un 35 % por debajo de los registrados el pasado año en las mismas fechas. El *limón Fino* (6,5 %), como suele ser habitual a estas alturas de campaña, continúa por la senda ascendente iniciada las pasadas semanas.
- **FRUTA DE PEPITA (▲▼):** Las variaciones registradas en los mercados en origen de Lérida propician en buena medida movimientos significativos en las, últimamente bastante estables, cotizaciones medias de algunas de las variedades de *manzana* en seguimiento, destacando el incremento de la *Gala* (13,29 %) y la caída de la *Golden* (-8,92 %). Repiten las *peras*.
- **OTRAS FRUTAS (▲):** Vuelve a subir el precio medio del *aguacate* (6,81 %), en valores por debajo de los registrados por estas fechas las dos últimas campañas, afectado, sobre todo, por las variaciones en las cantidades de las distintas categorías; lo mismo sucede, en menor medida, con el *plátano* (-0,17 %), cuyo precio medio continúa alto, en comparación con los vistos a estas alturas de temporada en años anteriores, y estable. Primeras cotizaciones de *níspero* en Andalucía.
- **HORTALIZAS (▲▼):** Predominio de subidas esta semana entre los horticolas de referencia, sobresaliendo principalmente la observada en el caso del *calabacín* (60,21 %), así como, en menor medida, la del *tomate redondo liso* (20,77 %). Entre las escasas bajadas, solo las de *judía verde plana* (-12,3 %) y *haba verde* (-10,01 %) se quedan por debajo, por poco, del -10 %. Continúa la habitual escalada de marzo de la *patata* (18,76 %), en valores parecidos, muy ligeramente por encima, a los de las dos últimas campañas.

1.1.3. Precios Medios Nacionales de Productos Agrícolas: Gráficos

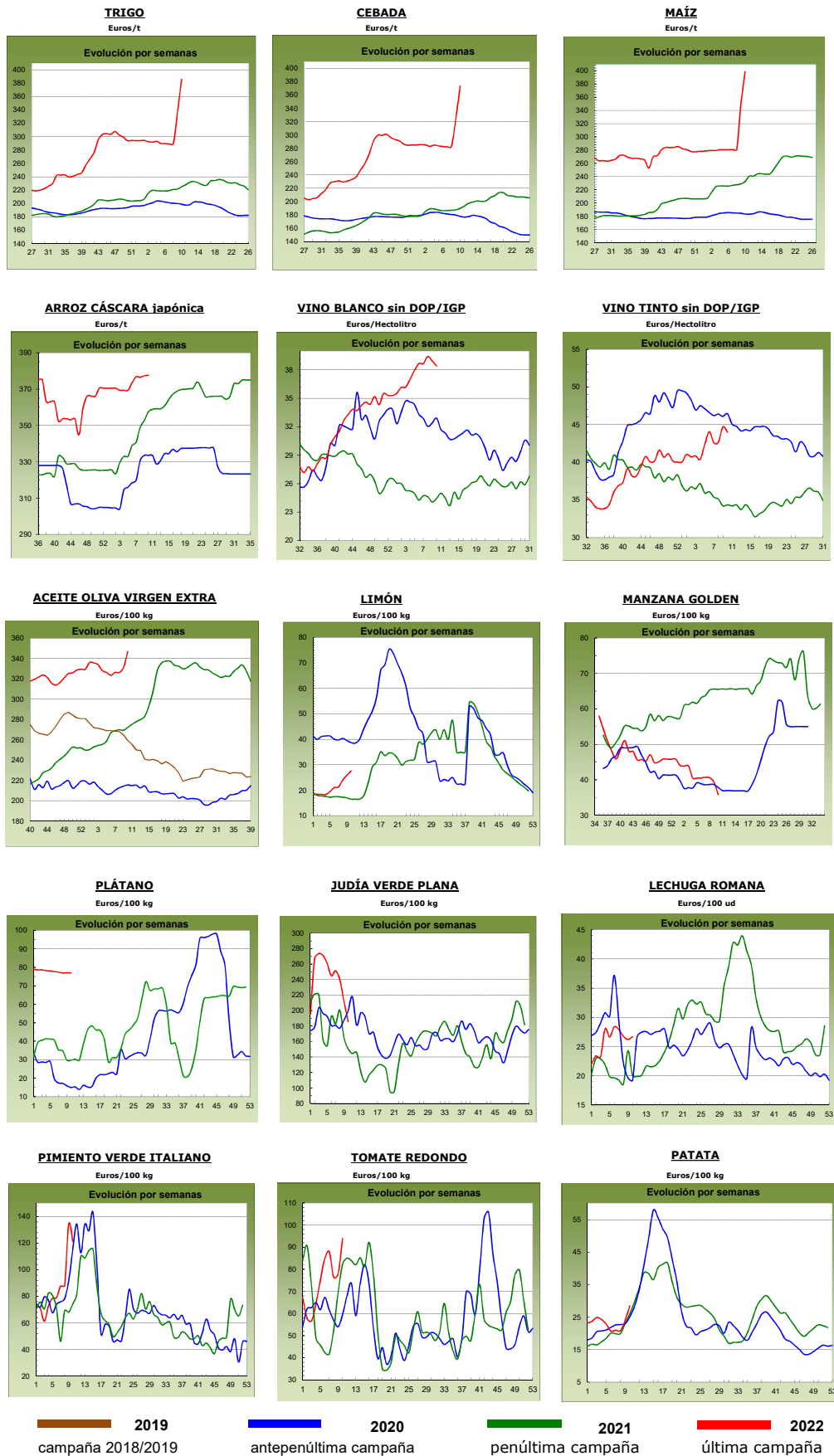

1.2. PRECIOS MEDIOS NACIONALES DE PRODUCTOS GANADEROS

1.2.1. Precios Medios Nacionales de Productos Ganaderos				
PRODUCTOS GANADEROS (especificaciones)	Semana 09 28/02-06/03 2022	Semana 10 07-13/03 2022	Variación semanal euros	Variación semanal %
VACUNO				
(1) Ternera, 180-300 kilos (€/100 kg canal)	430,54	435,78	5,24	1,22
(1) Machos de 12 a 24 meses (Clase R) (€/100 kg canal)	471,72	483,36	11,64	2,47
(1) Animales de 8 a 12 meses (Clase R) (€/100 kg canal)	456,89	467,29	10,40	2,28
(1) Bovino vivo, conjunto categorías (€/100 kg vivo)	231,75	235,47	3,72	1,61
CORDERO				
(1) Corderos 9-19 kilos (€/100 kg canal)	724,79	728,57	3,78	0,52
(1) Corderos 12-16 kilos (€/100 kg canal)	692,76	696,19	3,43	0,50
(1) Corderos Ligeros (12-13 kilos) (€/100 kg canal)	700,74	703,55	2,81	0,40
(1) Corderos Pesados (13-16 kilos) (€/100 kg canal)	684,77	688,83	4,06	0,59
PORCINO				
(1) Porcino >60% magro (Clase S) (€/100 kg canal)	167,18	177,52	10,34	6,18
(1) Porcino 60-55% magro (Clase E) (€/100 kg canal)	160,05	169,69	9,64	6,02
(1) Porcino 55-50% magro (Clase U) (€/100 kg canal)	160,70	169,78	9,08	5,65
(1) Porcino 50-45% magro (Clase R) (€/100 kg canal)	149,25	156,75	7,50	5,03
(1) Lechón 20 kg (€/unidad)	43,69	48,75	5,06	11,58
POLLO				
(2) Pollo, media de canales del 83% y 65% rdto. (€/100 kg canal)	183,29	188,35	5,06	2,76
(2) Pollo P10 (83% rdto.) (€/100 kg canal)	170,14	175,80	5,66	3,33
(2) Pollo P90 (65% rdto.) (€/100 kg canal)	184,31	189,36	5,05	2,74
HUEVOS				
(3) Huevos Tipo Jaula, media Clase L y M (€/100 kg)	134,93	142,23	7,30	5,41
(3) Huevos Tipo Jaula - Clase L (€/docena)	1,07	1,13	0,06	5,61
(3) Huevos Tipo Jaula - Clase M (€/docena)	0,97	1,02	0,05	5,15
(3) Huevos Tipo Suelo media Clase L y M (€/100 kg)	154,84	162,13	7,29	4,71
(3) Huevos Tipo Suelo - Clase L (€/docena)	1,22	1,28	0,06	4,92
(3) Huevos Tipo Suelo - Clase M (€/docena)	1,12	1,17	0,05	4,46
(3) Huevos Tipo Campero, media Clase L y M (€/100 kg)	173,14	199,28	26,14	15,10
(3) Huevos Tipo Campero- Mezcla Clase L y M (€/docena)	1,31	1,51	0,20	15,27
CONEJO				
(4) Conejo 1,8-2,2 kilo,vivo (€/100 kg)	206,71	207,35	0,64	0,31
LECHE Y PRODUCTOS LÁCTEOS				
(6) Suero de leche en polvo (€/100 kg)	121,39	118,51	-2,88	-2,37
(6) Mantequilla sin sal (formato 25 kg) (€/100 kg)	603,06	614,77	11,71	1,94
(5) Leche cruda de vaca (€/100 litros). Fuente: INFOLAC	Precio enero 2022: 36,02 €/100 litros			
MIEL				
(7) Miel multifloral a granel (€/100 kg)	Precio enero 2022: 345,84 €/100 kg			

Posición comercial:

(1) Entrada matadero; (2) Salida muelle matadero; (3) Salida muelle centro de embalaje; (4) Salida granja;
 (5) Precio pagado al ganadero; (6) Precio franco fábrica sin impuestos ni costes; (7) Venta a la industria o mayorista

COMENTARIOS DE MERCADO

- **VACUNO** (▲): Cotizaciones al alza en las **canales de vacuno**, con variaciones positivas semanales del 1,22% en las de las terneras, del 2,47% en las de los machos 12-24 meses y del 2,28% en las de los animales 8-12 meses. Por su parte, los precios de los **animales vivos** suben un 1,61%.
- **OVINO** (▲): Subida media del 0,50% en las cotizaciones semanales de las **canales de cordero**.
- **PORCINO** (▲): Las canales de **porcino de capa blanca** anotan una subida de cotizaciones del 5,72%, de media en sus diferentes clasificaciones. El **porcino cebado** (▲) sube sus precios en todas las plazas nacionales. El **lechón base 20 kg** (▲) registra subidas de precios semanales del 11,58%.
- **POLLOS** (▲): Las **canales de pollo** suben un 2,76%, de media, sus precios en esta semana.
- **HUEVOS** (▲): Subidas en los precios de los huevos, más destacadas en los huevos **tipo campero** (15,17% en la docena de huevos de mezcla Clases L y M) que en el resto (**tipo jaula**, 5,61% en la docena de Clase L y 5,15% en la de la Clase M y **tipo suelo**, 4,92% en la docena de Clase L y 4,46% en la de la M).
- **CONEJO** (▲): El **conejo vivo de granja** anota una leve subida del 0,31% en sus precios.
- **PRODUCTOS LÁCTEOS**: Descenso del -2,37% en el precio del **suero de leche en polvo** (▼). Subida del 1,94% en el precio semanal de la **mantequilla sin sal** (▲). En el mes de enero, el precio de la **leche de vaca cruda** (Fuente: INFOLAC) (▲) subió un 1,92% respecto al precio registrado en diciembre de 2021.

1.2.2. Precios Medios Nacionales de Productos Ganaderos: Gráficos

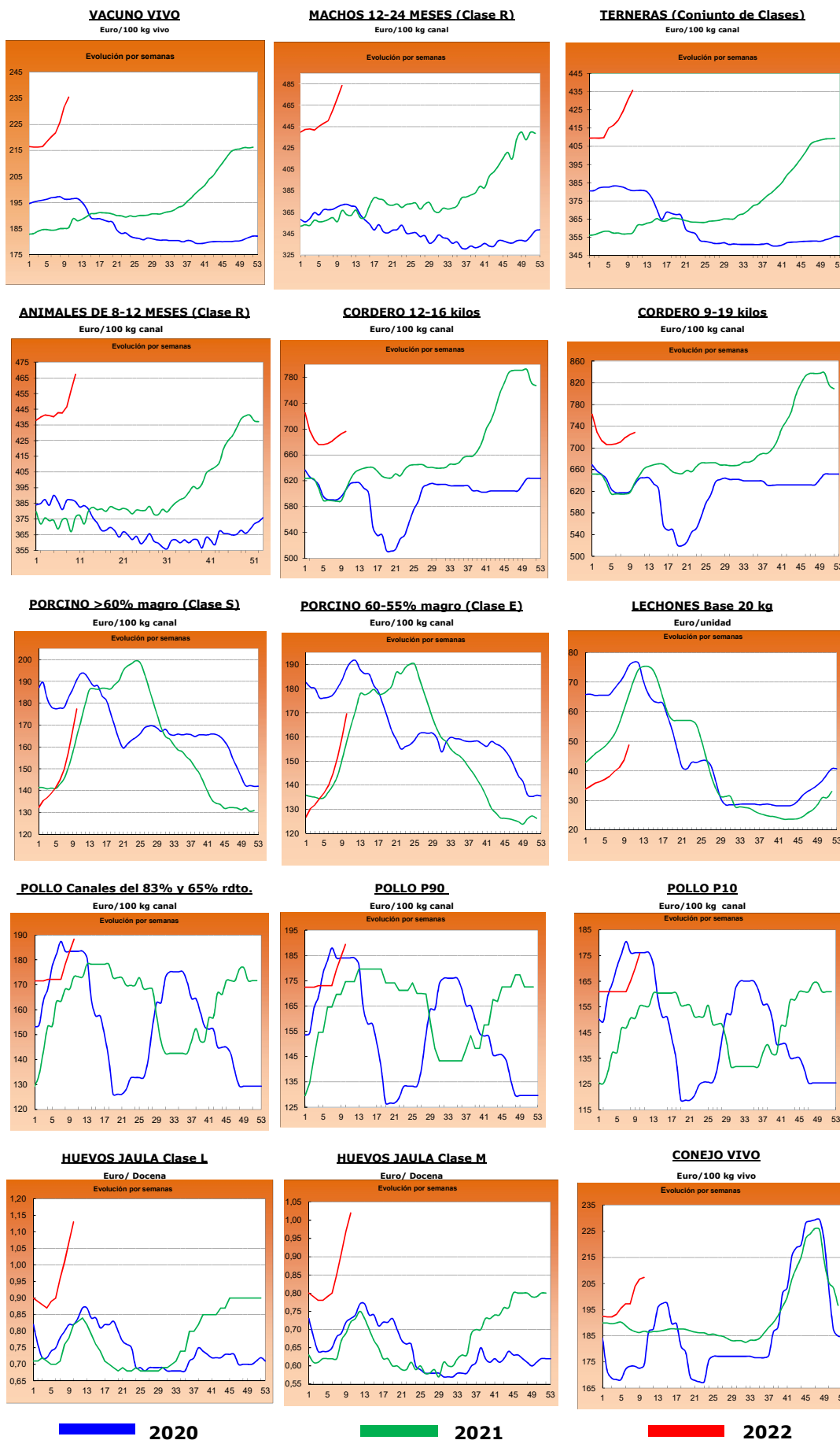

2.- PRECIOS EN MERCADOS REPRESENTATIVOS DE CEREALES, ALFALFA, ARROZ, VINOS, ACEITES Y SEMILLA DE GIRASOL

2.1. PRECIOS EN MERCADOS REPRESENTATIVOS DE CEREALES, ALFALFA Y ARROZ

2.1.1. Precios Medios en Mercados Representativos: Trigo y Alfalfa

Precios en Euro/Tonelada

REGLAMENTO (UE) 2017/1185 DE LA COMISION. Artículo 11, Anexo I. 1. (trigo); Artículo 12 (a), Anexo II.2 (alfalfa)

TRIGO: Salida de almacén cargado o entregado al transformador después de intermediario. Mercancia nacional y/o importada.

ALFALFA: Salida industria deshidratadora

PRODUCTO	MERCADO REPRESENTATIVO	Semana 09 28/02-06/03 2022	Semana 10 07-13/03 2022	Variación €
Trigo Blando Panificable	Albacete	340,40	373,40	33,00
	Ávila	365,00	400,00	35,00
	Barcelona	360,00	435,00	75,00
	Burgos	345,00	381,14	36,14
	Cádiz	--	415,00	--
	Ciudad Real	278,00	279,00	1,00
	Cuenca	302,00	327,00	25,00
	Guadalajara	302,00	420,00	118,00
	Huesca	381,00	415,00	34,00
	León	347,00	390,00	43,00
	Lérida	--	395,00	--
	Madrid	--	440,00	--
	Murcia	365,00	400,00	35,00
	Navarra	--	400,00	--
	Palencia	294,40	379,80	85,40
	Pontevedra	360,00	400,00	40,00
	Salamanca	353,00	394,40	41,40
	Segovia	277,00	359,40	82,40
	Sevilla	405,00	417,00	12,00
	Soria	300,00	381,00	81,00
Tarragona	360,00	435,00	75,00	
Toledo	298,00	301,00	3,00	
Valladolid	341,20	383,40	42,20	
Zamora	352,00	382,00	30,00	
Trigo Duro	Córdoba	515,00	520,00	5,00
	Toledo	476,00	476,00	0,00
Alfalfa Balas	Albacete	195,00	290,00	95,00
	Huesca	235,00	240,00	5,00
	Lérida	235,83	235,83	0,00
	Navarra	215,00	215,00	0,00
	Palencia	174,00	175,00	1,00
	Toledo	240,00	240,00	0,00
	Zaragoza	235,00	240,00	5,00
Alfalfa Pellets	Albacete	182,00	280,00	98,00
	Huesca	204,50	209,50	5,00
	Lérida	202,50	202,50	0,00
	Navarra	205,00	205,00	0,00
	Palencia	205,00	206,00	1,00
	Toledo	220,00	220,00	0,00
	Zaragoza	190,00	195,00	5,00

2.1.2. Precios Medios en Mercados Representativos: Cebada

Precios en Euro/Tonelada

REGLAMENTO (UE) 2017/1185 DE LA COMISION. Artículo 11, Anexo I. 1.

Salida de almacén cargado o entregado al transformador después de intermediario. Mercancía nacional y/o importada.

PRODUCTO	MERCADO REPRESENTATIVO	Semana 09 28/02-06/03 2022	Semana 10 07-13/03 2022	Variación €
Cebada Pienso	Albacete	321,30	354,30	33,00
	Ávila	350,00	398,00	48,00
	Burgos	340,00	376,00	36,00
	Cádiz	363,00	410,00	47,00
	Ciudad Real	319,40	368,00	48,60
	La Coruña	340,00	385,00	45,00
	Cuenca	330,00	365,00	35,00
	Guadalajara	292,00	386,00	94,00
	Huesca	356,00	383,00	27,00
	León	340,00	385,00	45,00
	Lérida	--	365,00	--
	Murcia	342,00	390,00	48,00
	Palencia	340,00	395,00	55,00
	Salamanca	360,00	402,00	42,00
	Segovia	--	365,00	--
	Soria	--	375,00	--
	Toledo	287,00	378,20	91,20
Valladolid	345,00	385,00	40,00	
Zamora	340,00	385,00	45,00	
Cebada Malta	Albacete	337,00	371,00	34,00
	Burgos	340,60	374,00	33,40
	Ciudad Real	326,60	374,00	47,40
	Cuenca	337,00	371,00	34,00
	Guadalajara	292,00	390,00	98,00
	Huesca	362,00	390,00	28,00
	Lérida	--	371,00	--
	Madrid	--	405,00	--
	Navarra	--	390,00	--
	Palencia	332,00	379,00	47,00
	Salamanca	349,00	392,40	43,40
	Segovia	266,00	350,00	84,00
	Soria	290,00	368,80	78,80
	Teruel	332,00	385,00	53,00
	Toledo	--	405,00	--
	Valladolid	335,50	378,30	42,80
	Zamora	341,40	372,00	30,60
Zaragoza	332,00	385,00	53,00	

2.1.3. Precios Medios en Mercados Representativos: Maíz y Arroz

Precios en Euro/Tonelada

REGLAMENTO (UE) 2017/1185 DE LA COMISION. Artículo 11, Anexo I. 1. Cereales y 2 Arroz

Maíz grano: precios salida de almacén cargado. Mercancia nacional y/o importada.

Arroz cáscara precios salida almacén agricultor o en cooperativa, y arroz blanco precios salida industria

PRODUCTO	MERCADO REPRESENTATIVO	Semana 09 28/02-06/03 2022	Semana 10 07-13/03 2022	Variación €
Maíz Grano	Albacete	331,60	356,60	25,00
	Badajoz	360,00	420,00	60,00
	Cáceres	360,00	420,00	60,00
	Ciudad Real	332,00	380,20	48,20
	La Coruña	350,00	400,00	50,00
	Gerona	327,00	420,00	93,00
	Huesca	366,00	400,00	34,00
	León	336,00	388,00	52,00
	Lérida	--	395,00	--
	Madrid	--	430,00	--
	Navarra	--	400,00	--
	Pontevedra	350,00	400,00	50,00
	Salamanca	351,20	392,00	40,80
	Toledo	300,00	405,80	105,80
	Valladolid	340,80	392,00	51,20
Zamora	343,00	380,00	37,00	
Arroz cáscara (Indica)	Badajoz	391,50	392,00	0,50
	Cáceres	380,00	380,00	0,00
	Cádiz	324,00	324,00	0,00
	Sevilla	410,00	411,00	1,00
	Valencia	320,00	320,00	0,00
Arroz cáscara (Japónica)	Huesca	380,00	380,00	0,00
	Sevilla	430,00	431,00	1,00
	Tarragona	350,00	350,00	0,00
	Valencia	350,00	350,00	0,00
	Zaragoza	373,90	373,90	0,00
Arroz blanco (Indica)	Sevilla	611,00	611,00	0,00
	Valencia	730,00	730,00	0,00
Arroz blanco (Japónica)	Sevilla	636,00	636,00	0,00
	Tarragona	760,00	760,00	0,00
	Valencia	750,00	750,00	0,00
Arroz blanco vaporizado	Valencia	740,00	740,00	0,00
Arroz partido	Badajoz	353,75	353,75	0,00
	Sevilla	341,06	341,06	0,00
	Tarragona	445,00	445,00	0,00
	Valencia	430,00	430,00	0,00

2.2. PRECIOS EN MERCADOS REPRESENTATIVOS DE VINOS
--

R. EJECUCIÓN (UE) 2017/1185 DE LA COMISION. Artículo 11, Anexo II. 3.

En €/hectólitro, salida bodega, a granel, pago al contado sin I. V. A.

PRODUCTO	MERCADO REPRESENTATIVO	Semana 09 28/02-06/03 2022	Semana 10 07-13/03 2022	Variación €
Vino Blanco sin DOP/IPG	Albacete	57,16	55,36	-1,79
	Badajoz	41,03	42,21	1,18
	Ciudad Real	38,84	37,85	-1,00
	Cuenca	33,72	35,24	1,52
	Toledo	33,05	32,38	-0,67
Vino Tinto sin DOP / IPG	Precio de vino tinto referido al producto de 12 puntos de color			
	Albacete	46,40	47,19	0,79
	Badajoz	58,55	58,58	0,03
	Ciudad Real	38,52	39,64	1,12
	Cuenca	44,68	46,59	1,91
	Murcia	39,56	39,78	0,22
	Toledo	41,09	39,80	-1,29
	Valencia	38,22	39,76	1,54

2.3. PRECIOS EN MERCADOS REPRESENTATIVOS DE ACEITES Y SEMILLAS DE GIRASOL

Aceites. Precios salida almazara/orujera/refinadora, en €/100 kg, sin I.V.A. Rgto. 2017/1185. Art.11. Anexo I.3.
Semilla de girasol. Precios en almacén del comprador mayorista, en €/100 kg, sin I.V.A. Rgto 2017/1185. Art. 8

PRODUCTO Y ESPECIFICACIONES	MERCADO REPRESENTATIVO	Semana 09 28/02-06/03 2022	Semana 10 07-13/03 2022	Variación €
ACEITE DE OLIVA VIRGEN EXTRA Menos de 0,8°	Albacete	325,00	325,00	0,00
	Almería	318,00	340,00	22,00
	Badajoz	335,50	343,50	8,00
	Cáceres	320,00	320,00	0,00
	Cádiz	333,00	348,00	15,00
	Ciudad Real	332,50	341,00	8,50
	Córdoba	323,50	337,50	14,00
	Cuenca	320,00	355,00	35,00
	Granada	325,21	343,84	18,64
	Huelva	333,00	342,00	9,00
	Jaén	334,74	355,50	20,76
	Málaga	329,46	348,30	18,85
	Sevilla	347,16	359,00	11,84
	Tarragona	342,50	377,50	35,00
Toledo	338,00	357,50	19,50	
ACEITE DE OLIVA VIRGEN De 0,8° a 2°	Albacete	310,00	310,00	0,00
	Badajoz	317,33	320,67	3,33
	Cádiz	310,00	328,00	18,00
	Ciudad Real	312,50	319,50	7,00
	Córdoba	311,50	322,00	10,50
	Cuenca	315,00	345,00	30,00
	Granada	310,00	330,50	20,50
	Huelva	308,00	308,00	0,00
	Jaén	311,80	338,50	26,70
	Málaga	310,84	326,00	15,16
	Sevilla	311,24	331,00	19,76
	Tarragona	317,50	357,50	40,00
Toledo	315,00	341,00	26,00	
ACEITE DE OLIVA LAMPANTE Más de 2°	Albacete	300,00	300,00	0,00
	Badajoz	300,50	313,83	13,33
	Cáceres	292,00	299,00	7,00
	Cádiz	300,00	315,00	15,00
	Ciudad Real	301,00	310,50	9,50
	Córdoba	295,50	309,00	13,50
	Cuenca	307,50	335,00	27,50
	Granada	302,00	322,00	20,00
	Huelva	301,00	301,00	0,00
	Jaén	306,82	330,50	23,68
	Málaga	298,92	317,29	18,36
	Sevilla	299,34	318,00	18,66
	Tarragona	272,50	307,50	35,00
Toledo	304,50	330,00	25,50	
ACEITE DE OLIVA REFINADO	Córdoba	304,00	314,50	10,50
	Jaén	307,52	329,00	21,48
	Sevilla	309,00	321,50	12,50
	Tarragona	312,50	385,00	72,50
ACEITE DE ORUJO DE OLIVA CRUDO	Córdoba	130,00	134,50	4,50
	Jaén	131,13	139,50	8,37
	Málaga	133,69	143,26	9,57
	Sevilla	132,54	139,36	6,82
	Tarragona	142,50	145,00	2,50
	Toledo	133,50	145,00	11,50
ACEITE DE ORUJO DE OLIVA REFINADO	Sevilla	176,31	184,74	8,43
PIPA DE GIRASOL Alto oleico	Centro	590,15	635,93	45,78
	Norte	570,57	581,74	11,18
	Sur	620,37	625,44	5,07
PIPA DE GIRASOL Convencional	Centro	585,56	620,66	35,10
	Norte	563,61	572,69	9,09
	Sur	610,72	616,94	6,22

3. PRECIOS DE PRODUCCIÓN DE FRUTAS Y HORTALIZAS EN EL MERCADO INTERIOR

3.1. PRECIOS DE PRODUCCIÓN EN EL MERCADO INTERIOR FRUTAS

3.1.1. Precios de Producción de Frutas en el Mercado Interior:											
Precios diarios y Precios Medios Ponderados Semanales en mercados representativos provinciales.											
Precios a la salida del centro de acondicionamiento de productos seleccionados, embalados y, en su caso, en palés (€/100 kg peso neto)											

CÍTRICOS

PRODUCTO	MERCADO	VARIEDAD O TIPO	CAT.	CALIBRE	DIA/MES							
					7/3	8/3	9/3	10/3	11/3	12/3	13/3	PMPS
LIMÓN	Alicante	Fino	I	3-4	81,94	79,95	82,94	81,94	83,93	--	--	82,14
	Málaga	Fino	I	3-4	97,28	96,29	99,28	99,27	98,28	--	--	98,10
	Murcia	Fino	I	3-4	90,00	88,00	91,00	90,00	89,00	--	--	89,60
MANDARINA	Valencia	Leanri	I	1-2	--	120,32	--	121,52	122,50	123,48	--	121,94
	Castellón	Murcott	I	1-2	--	--	--	--	54,65	--	--	54,65
	Castellón	Nadorcott	I	1-2	115,57	103,37	111,54	106,00	101,72	105,76	--	106,54
	Valencia	Nadorcott	I	1-2	119,24	115,83	118,26	120,66	117,81	120,60	122,74	118,11
	Castellón	Orri	I	1-2	169,78	169,78	156,09	131,22	120,88	127,72	--	140,03
	Valencia	Orri	I	1-2	133,55	141,86	141,42	137,86	136,27	86,11	148,84	130,54
	Castellón	Ortanique	I	1-2	78,37	75,01	72,93	73,61	66,12	60,47	--	72,78
	Valencia	Ortanique	I	1-2	68,60	68,52	75,00	67,26	73,27	--	--	73,19
	Castellón	Tango	I	1-2	112,49	96,93	139,40	123,62	121,57	111,75	--	114,16
	Valencia	Tango	I	1-2	128,49	130,50	130,53	137,98	139,46	138,64	155,77	134,01
	Almería	Todas las variedades	I	1-2	57,00	57,00	57,00	57,00	57,00	--	--	57,00
	Huelva	Todas las variedades	I	1-2	70,00	70,00	70,00	70,00	70,00	--	--	70,00
	Sevilla	Todas las variedades	I	1-2	70,00	70,00	70,00	70,00	70,00	--	--	70,00
NARANJA	Córdoba	Navel	I	3-6	38,00	38,00	38,00	38,00	38,00	--	--	38,00
	Huelva	Navel	I	3-6	38,00	38,00	38,00	38,00	38,00	--	--	38,00
	Sevilla	Navel	I	3-6	38,00	38,00	38,00	38,00	38,00	--	--	38,00
	Castellón	Navel Lane Late	I	3-6	58,90	56,71	52,37	54,26	54,41	50,21	--	54,56
	Córdoba	Navel Lane Late	I	3-6	45,00	45,00	45,00	45,00	45,00	--	--	45,00
	Huelva	Navel Lane Late	I	3-6	44,00	44,00	44,00	44,00	44,00	--	--	44,00
	Sevilla	Navel Lane Late	I	3-6	53,70	53,70	53,70	53,70	53,70	--	--	53,70
	Valencia	Navel Lane Late	I	3-6	52,12	56,74	52,52	59,36	53,36	64,51	83,63	54,77
	Castellón	Navelate	I	3-6	70,57	69,37	74,53	66,63	61,39	98,50	--	71,25
	Córdoba	Navelate	I	3-6	42,00	42,00	42,00	42,00	42,00	--	--	42,00
	Huelva	Navelate	I	3-6	41,00	41,00	41,00	41,00	41,00	--	--	41,00
	Sevilla	Navelate	I	3-6	41,00	41,00	41,00	41,00	41,00	--	--	41,00
	Valencia	Navelate	I	3-6	65,00	76,24	65,00	68,10	65,00	--	--	74,57
	Valencia	Navelina	I	3-6	48,59	48,59	48,59	48,59	48,59	--	--	48,59
	Castellón	Salustiana	I	3-6	64,30	66,43	63,79	63,63	64,04	57,80	--	62,41
	Córdoba	Salustiana	I	3-6	39,00	39,00	39,00	39,00	39,00	--	--	39,00
	Huelva	Salustiana	I	3-6	40,00	40,00	40,00	40,00	40,00	--	--	40,00
	Sevilla	Salustiana	I	3-6	38,00	38,00	38,00	38,00	38,00	--	--	38,00
	Valencia	Salustiana	I	3-6	71,44	61,16	71,41	61,08	66,47	71,68	75,53	65,35
	Sevilla	Sanguina	I	3-6	50,00	50,00	50,00	50,00	50,00	--	--	50,00
Valencia	Sanguinelli	I	3-6	98,92	116,95	105,73	104,02	88,03	117,12	111,64	96,98	

FRUTAS DE PEPITA

PRODUCTO	MERCADO	VARIEDAD O TIPO	CAT.	CALIBRE	DIA/MES							
					7/3	8/3	9/3	10/3	11/3	12/3	13/3	PMPS
MANZANA	Gerona	Fuji	I	65-80	108,81	108,81	108,81	108,81	108,81	--	--	108,81
	Lérida	Fuji	I	65-80	74,50	74,50	74,50	74,50	74,50	--	--	74,50
	Zaragoza	Fuji	I	65-80	106,70	106,70	106,70	106,70	106,70	--	--	106,70
	Gerona	Golden Delicious	I	65-80	101,01	101,01	101,01	101,01	101,01	--	--	101,01
	Lérida	Golden Delicious	I	65-80	61,64	62,85	60,04	64,44	64,50	--	--	62,53
	Zaragoza	Golden Delicious	I	65-80	63,55	63,55	63,55	63,55	63,55	--	--	63,55
	Gerona	Granny Smith	I	65-80	88,13	88,13	88,13	88,13	88,13	--	--	88,13
	Lérida	Granny Smith	I	65-80	59,50	59,50	59,50	60,10	59,50	--	--	59,71
	Gerona	Red Delicious	I	65-80	104,40	104,40	104,40	104,40	104,40	--	--	104,40
	Zaragoza	Red Delicious	I	65-80	85,75	85,75	85,75	85,75	85,75	--	--	85,75
	Zaragoza	Reineta	I	75-85	70,00	70,00	70,00	70,00	70,00	--	--	70,00
	Gerona	Royal Gala	I	65-80	98,27	98,27	98,27	98,27	98,27	--	--	98,27
	Lérida	Royal Gala	I	65-80	60,92	59,50	60,49	59,98	60,36	--	--	60,24
	Zaragoza	Royal Gala	I	65-80	80,66	80,66	80,66	80,66	80,66	--	--	80,66
PERA	Zaragoza	Blanquilla	I	55-60	97,92	97,92	97,92	97,92	97,92	--	--	97,92
	La Rioja	Conferencia	I	55-60	110,00	110,00	110,00	110,00	110,00	--	--	110,00
	Lérida	Conferencia	I	55-60	95,00	95,26	95,00	95,00	95,00	--	--	95,05
	Zaragoza	Conferencia	I	55-60	104,73	104,73	104,73	104,73	104,73	--	--	104,73

OTRAS FRUTAS

PRODUCTO	MERCADO	VARIEDAD O TIPO	CAT.	CALIBRE	DIA/MES							
					7/3	8/3	9/3	10/3	11/3	12/3	13/3	PMPS
AGUACATE	Granada	Hass	-	-	245,68	245,68	245,68	245,68	245,68	--	--	245,68
	Málaga	Hass	-	-	275,00	275,00	275,00	275,00	275,00	--	--	275,00

3.1.2. Precios de Producción de Frutas en el Mercado Interior: Precios Medios Ponderados Semanales Nacionales

Referencia: Reglamento Delegado (UE) 2017/891 de la Comisión, de 13 de marzo (DOUE de 25 de mayo). Art. 55 y Anexo VI
Precios a la salida del centro de acondicionamiento de productos seleccionados, embalados y, en su caso, en palés (€/100kg peso neto)

CÍTRICOS

PRODUCTO	MERCADO	VARIEDAD O TIPO	CAT.	CALIBRE	PRECIO MEDIO PONDERADO SEMANAL NACIONAL Semana 10- 2022: 07/03 - 13/03
LIMÓN	ESPAÑA	Todas las variedades	I	3-4	91,96
MANDARINA	ESPAÑA	Todas las variedades	I	1-2	107,90
NARANJA	ESPAÑA	Lanelate	I	3-6	52,46
	ESPAÑA	Navel	I	3-6	38,00
	ESPAÑA	Navelate	I	3-6	66,51
	ESPAÑA	Navelina	I	3-6	48,59
	ESPAÑA	Salustiana	I	3-6	39,27

FRUTAS DE PEPITA

PRODUCTO	MERCADO	VARIEDAD O TIPO	CAT.	CALIBRE mm	PRECIO MEDIO PONDERADO SEMANAL NACIONAL Semana 10- 2022: 07/03 - 13/03
MANZANA	ESPAÑA	Fuji	I	65/80	76,86
	ESPAÑA	Golden delicious	I	65/80	64,69
	ESPAÑA	Granny Smith	I	65/80	71,45
	ESPAÑA	Red Delicious y demás Var. Rojas	I	65/80	102,43
	ESPAÑA	Gala	I	65/80	61,08
PERA	ESPAÑA	Blanquilla	I	55/60	97,92
	ESPAÑA	Conferencia	I	60/65+	103,21

OTRAS FRUTAS

PRODUCTO	MERCADO	VARIEDAD O TIPO	CAT.	CALIBRE	PRECIO MEDIO PONDERADO SEMANAL NACIONAL Semana 10- 2022: 07/03 - 13/03
AGUACATE	ESPAÑA	Hass	-	-	263,90

3.2. PRECIOS DE PRODUCCIÓN EN EL MERCADO INTERIOR: PRODUCTOS HORTÍCOLAS

**3.2.1. Precios de Producción de Hortalizas en el Mercado Interior:
Precios diarios y Precios Medios Ponderados Semanales en mercados representativos provinciales.**

Precios a la salida del centro de acondicionamiento de productos seleccionados, embalados y, en su caso, en palés (€/100 kg peso neto)

PRODUCTO	MERCADO	VARIEDAD O TIPO	CAT.	CALIBRE	HORTALIZAS								
					DIA/MES								
					7/3	8/3	9/3	10/3	11/3	12/3	13/3	PMPS	
ACELGA	Navarra	Todos los tipos y variedades	-	-	108,00	108,00	108,00	108,00	108,00	--	--	108,00	
AJO	Cuenca	Blanco	-	50-60 mm	208,00	208,00	208,00	208,00	208,00	--	--	208,00	
	Albacete	Morado	-	50-80 mm	213,33	213,33	213,33	213,33	213,33	--	--	213,33	
	Córdoba	Morado	-	50-80 mm	220,00	220,00	220,00	220,00	220,00	--	--	220,00	
	Cuenca	Morado	-	50-80 mm	243,75	243,75	243,75	243,75	243,75	--	--	243,75	
	Albacete	Primavera	-	50-60 mm	167,50	167,50	167,50	167,50	167,50	--	--	167,50	
	Córdoba	Primavera	-	50-60 mm	195,62	195,62	195,62	195,62	195,62	--	--	195,62	
ALCACHOFA	Cuenca	Primavera	-	50-60 mm	192,50	192,50	192,50	192,50	192,50	--	--	192,50	
	Murcia	Todos los tipos y variedades	-	-	157,77	155,76	161,02	160,75	159,20	--	--	158,86	
	Navarra	Todos los tipos y variedades	-	-	190,00	190,00	190,00	190,00	190,00	--	--	190,00	
APIO	Murcia	Verde	-	-	29,46	29,46	28,57	28,57	28,45	--	--	28,88	
BERENJENA	Almería	Todos los tipos y variedades	-	-	31,00	39,00	35,00	32,00	35,00	66,00	--	38,13	
	Málaga	Todos los tipos y variedades	-	-	90,00	90,00	90,00	90,00	90,00	--	--	90,00	
BRÓCOLI	Murcia	--	-	-	103,08	115,45	119,57	117,51	119,57	--	--	114,94	
CALABACÍN	Almería	Todas las variedades	-	14-21 g	89,00	80,00	89,00	100,50	138,00	131,00	--	100,92	
	Málaga	Todas las variedades	-	14-21 g	110,00	110,00	110,00	110,00	110,00	--	--	110,00	
CALABAZA	Murcia	Cacahuete	-	-	36,00	35,00	36,00	36,00	36,00	--	--	35,82	
CEBOLLA	Albacete	Todos los tipos y variedades	-	-	18,90	18,90	18,90	18,90	18,90	--	--	18,90	
	Córdoba	Todos los tipos y variedades	-	-	19,00	19,00	19,00	19,00	19,00	--	--	19,00	
	Cuenca	Todos los tipos y variedades	-	-	25,00	25,00	25,00	25,00	25,00	--	--	25,00	
	Lérida	Todos los tipos y variedades	-	-	23,55	23,55	23,55	23,55	23,55	--	--	23,55	
	Sevilla	Todos los tipos y variedades	-	-	36,00	36,00	36,00	36,00	36,00	--	--	36,00	
	Toledo	Todos los tipos y variedades	-	-	25,00	25,00	25,00	25,00	25,00	--	--	25,00	
CHAMPIÑÓN	Albacete	Cerrado	-	30-65 mm	178,05	178,05	178,05	178,05	178,05	--	--	178,05	
	Cuenca	Cerrado	-	30-65 mm	192,03	192,03	192,03	192,03	192,03	--	--	192,03	
	La Rioja	Cerrado	-	30-65 mm	235,50	235,50	235,50	235,50	235,50	--	--	235,50	
	Navarra	Cerrado	-	30-65 mm	250,00	250,00	250,00	250,00	250,00	--	--	250,00	
COLIFLOR	Barcelona	Todos los tipos y variedades	-	-	65,95	65,95	65,95	65,95	65,95	--	--	65,95	
	Granada	Todos los tipos y variedades	-	-	98,77	98,77	98,77	98,77	98,77	--	--	98,77	
	La Rioja	Todos los tipos y variedades	-	-	44,75	44,75	44,75	44,75	44,75	--	--	44,75	
	Murcia	Todos los tipos y variedades	-	-	80,78	88,05	91,68	93,49	102,57	--	--	91,81	
	Navarra	Todos los tipos y variedades	-	-	68,00	68,00	68,00	68,00	68,00	--	--	68,00	
	Tarragona	Todos los tipos y variedades	-	-	88,00	88,00	88,00	88,00	88,00	--	--	88,00	
	Toledo	Todos los tipos y variedades	-	-	135,80	135,80	135,80	135,80	135,80	--	--	135,80	
COL-REPOLLO	Málaga	Hoja lisa	-	-	60,00	60,00	60,00	60,00	60,00	--	--	60,00	
	Murcia	Hoja rizada	-	-	50,51	50,51	49,03	49,03	50,51	--	--	49,96	
	Barcelona	Todos los tipos y variedades	-	-	51,82	51,82	51,82	51,82	51,82	--	--	51,82	
	La Coruña	Todos los tipos y variedades	-	-	71,00	71,00	71,00	71,00	71,00	--	--	71,00	
	Lugo	Todos los tipos y variedades	-	-	60,00	60,00	60,00	60,00	60,00	--	--	60,00	
	Navarra	Todos los tipos y variedades	-	-	60,00	60,00	60,00	60,00	60,00	--	--	60,00	
	Salamanca	Todos los tipos y variedades	-	-	50,00	50,00	50,00	50,00	50,00	--	--	50,00	
	Tarragona	Todos los tipos y variedades	-	-	80,00	80,00	80,00	80,00	80,00	--	--	80,00	
	ESCAROLA	Murcia	Hoja lisa	-	-	60,87	61,43	61,43	63,09	63,09	--	--	61,96
		Navarra	Todos los tipos y variedades	-	-	120,00	120,00	120,00	120,00	120,00	--	--	120,00
ESPINACA	Murcia	Todos los tipos y variedades	-	-	145,00	150,00	150,00	150,00	155,00	--	--	150,25	
FRESA	Barcelona	Todas las variedades	-	-	241,00	241,00	241,00	241,00	241,00	--	--	241,00	
	Huelva	Todas las variedades	-	-	231,61	231,61	231,61	231,61	231,61	--	--	231,61	
JUDÍA VERDE	Almería	Plana	-	-	321,34	309,29	315,00	317,14	320,46	--	--	316,65	
	Granada	Plana	-	-	356,00	361,00	275,00	289,00	411,00	364,00	--	350,40	
	Málaga	Plana	-	-	300,00	300,00	300,00	300,00	300,00	--	--	300,00	
	Lérida	Todos los tipos y variedades	-	-	254,00	254,00	254,00	254,00	254,00	--	--	254,00	
LECHUGA	Murcia	Baby	I	-	99,52	90,48	85,95	85,85	85,95	--	--	89,12	
	Murcia	Iceberg	I	400g y +	71,00	68,00	64,00	68,00	72,00	--	--	68,62	
	Barcelona	Romana	I	600g y +	73,67	73,67	73,67	73,67	73,67	--	--	73,67	
	Murcia	Romana	I	600g y +	66,00	66,00	70,12	70,00	70,00	--	--	68,47	
	Lérida	Todos los tipos y variedades	I	400g y +	79,47	79,47	79,47	79,47	79,47	--	--	79,47	
	Navarra	Todos los tipos y variedades	I	400g y +	101,00	101,00	101,00	101,00	101,00	--	--	101,00	
PEPINO	Almería	De Almería	-	350-500 g	95,33	88,52	88,70	89,13	98,00	--	--	92,23	
	Granada	De Almería	-	-	129,00	108,00	118,00	117,00	134,00	135,00	--	122,86	
	Almería	Español	-	-	--	90,00	--	78,00	--	111,00	--	95,21	
	Murcia	Español	-	-	112,00	120,00	125,00	130,00	135,00	--	--	125,09	
PIMIENTO	Almería	Cuadrado Color	I	70 mm y +	--	111,08	--	110,64	--	119,34	--	113,68	
	Granada	Cuadrado Color	I	70 mm y +	176,30	170,46	167,00	171,03	166,68	149,44	--	168,69	
	Almería	Cuadrado Verde	I	70 mm y +	117,27	121,77	122,73	122,73	160,00	36,36	--	125,82	
	Granada	Cuadrado Verde	I	70 mm y +	--	146,00	--	144,00	144,00	--	--	145,48	
	Málaga	Italiano Verde	I	40 mm y +	180,00	180,00	180,00	180,00	180,00	--	--	180,00	
PUERRO	Cádiz	Todos los tipos y variedades	-	-	19,80	19,80	19,80	19,80	19,80	--	--	19,80	
	Tarragona	Todos los tipos y variedades	-	-	64,00	64,00	64,00	64,00	64,00	--	--	64,00	
	Toledo	Todos los tipos y variedades	-	-	122,60	128,90	130,00	133,50	133,50	--	--	129,70	
TOMATE	Almería	Cereza	I	-	--	284,00	273,00	284,00	257,00	186,00	--	255,65	
	Granada	Cereza	I	-	257,54	257,54	257,54	257,54	257,54	--	--	257,54	
	Málaga	Cereza	I	-	260,67	260,67	260,67	260,67	260,67	--	--	260,67	
	Murcia	Cereza	I	-	240,00	235,00	235,00	238,00	240,00	--	--	237,79	
	Almería	Racimo	I	-	--	167,10	166,88	165,96	170,81	156,33	--	165,00	
	Almería	Redondo	I	57-100mm	104,55	119,02	107,94	128,68	139,55	130,82	--	122,89	
	Granada	Redondo	I	57-100mm	102,00	102,00	102,00	102,00	102,00	--	--	102,00	
	Málaga	Redondo	I	57-100mm	115,00	115,00	115,00	115,00	115,00	--	--	115,00	
	Murcia	Redondo	I	57-100mm	96,00	100,00	102,00	101,00	106,00	--	--	101,10	
ZANAHORIA	Cádiz	Todos los tipos y variedades	-	-	39,73	39,73	39,73	39,73	39,73	--	--	39,73	
	Toledo	Todos los tipos y variedades	-	-	35,00	35,00	35,00	35,00	35,00	--	--	35,00	
	Valladolid	Todos los tipos y variedades	-	-	27,00	27,00	27,00	27,00	27,00	--	--	27,00	

3.2.2. Precios de Producción de Hortalizas en el Mercado Interior: Precios Medios Ponderados Semanales Nacionales

Referencia: Reglamento Delegado (UE) 2017/891 de la Comisión, de 13 de marzo (DOUE de 25 de mayo). Art. 55 y Anexo VI

Precios a la salida del centro de acondicionamiento de productos seleccionados, embalados y, en su caso, en palés (€/100kg peso neto)

HORTALIZAS

PRODUCTO	MERCADO	VARIEDAD O TIPO	CAT.	CALIBRE	PRECIO MEDIO PONDERADO SEMANAL NACIONAL Semana 10- 2022: 07/03 - 13/03
AJO	ESPAÑA	Blanco	-	50-60 mm	208,00
	ESPAÑA	Morado	-	45-55 mm	225,69
	ESPAÑA	Primavera	-	50-60 mm	185,21
BERENJENA	ESPAÑA	Todos los tipos y variedades	-	40+ /70+	38,34
CALABACÍN	ESPAÑA	Todas las variedades	-	14-21	101,02
CEBOLLA	ESPAÑA	Todos los tipos y variedades	-	-	20,64
CHAMPIÑÓN	ESPAÑA	Cerrado	-	Medio (30-65 mm)	201,40
COLIFLOR	ESPAÑA	Todos los tipos y variedades	-	-	74,33
COL-REPOLLO	ESPAÑA	Todos los tipos y variedades	-	-	60,99
FRESA	ESPAÑA	Todas las variedades	-	-	231,64
JUDÍA VERDE	ESPAÑA	Todos los tipos y variedades	-	-	327,42
LECHUGA	ESPAÑA	Todos los tipos y variedades	I	400 g o superior	68,81
PEPINO	ESPAÑA	Variedades lisas	-	350-500 g	97,18
PIMIENTO DULCE	ESPAÑA	Todos los tipos y variedades	I	40 mm o superior	119,19
PUERRO	ESPAÑA	Todos los tipos y variedades	-	-	73,13
TOMATE	ESPAÑA	Cereza	I	-	253,45
	ESPAÑA	Racimo	I	-	165,00
	ESPAÑA	Redondo	I	57-100mm	117,23
ZANAHORIA	ESPAÑA	Todos los tipos y variedades	-	-	34,15

4. PRECIOS REPRESENTATIVOS DE PRODUCTOS GANADEROS

4.1. PRECIOS REPRESENTATIVOS DE PRODUCTOS GANADEROS: BOVINO

4.1.1. Precios Medios Nacionales de Canales de Bovino Pesado

PRECIO MEDIO NACIONAL (€/100kg Canal) DE CANALES DE BOVINO PESADO SEGÚN MODELO COMUNITARIO DE CLASIFICACIÓN R 2017/1182, R 2017/1184, RD 815/2018 (Euro/100kg canal)

CATEGORÍA	CLASE DE CONFORMACIÓN Y DE ESTADO DE ENGRASAMIENTO	Semana 09 28/02-06/03 2022	Semana 10 07-13/03 2022	Variación €
Categoría A: Canales de machos jóvenes sin castrar de más de un año y menos de dos	Muy buena y poco cubierta (U-2)	487,18	492,22	5,04
	Muy buena y cubierta (U-3)	478,64	492,28	13,64
	Precio medio ponderado Categoría U	481,42	492,26	10,84
	Buena y poco cubierta (R-2)	476,39	486,85	10,46
	Buena y cubierta (R-3)	470,53	482,48	11,95
	Precio medio ponderado Categoría R	471,72	483,36	11,64
	Menos buena y poco cubierta (O-2)	432,54	436,57	4,03
Menos buena y cubierta (O-3)	438,44	450,58	12,14	
Precio medio ponderado Categoría O	436,39	445,71	9,32	
Categoría D: Canales de hembras que hayan parido	Mediocre y poco cubierta (P-2)	313,48	324,69	11,21
	Mediocre y cubierta (P-3)	328,21	322,23	-5,98
	Precio medio ponderado Categoría P	314,98	324,44	9,46
	Buena y cubierta (R-3)	348,72	357,92	9,20
	Buena y grasa (R-4)	401,71	405,00	3,29
	Precio medio ponderado Categoría R	365,32	372,67	7,35
	Menos buena y poco cubierta (O-2)	324,86	329,35	4,49
	Menos buena y cubierta (O-3)	342,98	362,10	19,12
Menos buena y grasa (O-4)	382,29	390,19	7,90	
Precio medio ponderado Categoría O	342,75	355,12	12,37	
Categoría E: Canales de otras hembras (de 12 meses o más)	Muy buena y poco cubierta (U-2)	474,84	482,80	7,96
	Muy buena y cubierta (U-3)	464,74	478,59	13,85
	Precio medio ponderado Categoría U	466,64	479,38	12,74
	Buena y poco cubierta (R-2)	456,81	476,46	19,65
	Buena y cubierta (R-3)	447,39	462,23	14,84
	Buena y grasa (R-4)	440,44	453,49	13,05
	Precio medio ponderado Categoría R	448,10	463,39	15,29
	Menos buena y poco cubierta (O-2)	389,74	404,16	14,42
	Menos buena y cubierta (O-3)	407,74	424,37	16,63
Menos buena y grasa (O-4)	409,42	419,17	9,75	
Precio medio ponderado Categoría O	404,79	420,88	16,09	
Categoría Z: Canales de animales desde 8 a menos de 12 meses	Muy buena y poco cubierta (U-2)	475,70	482,16	6,46
	Muy buena y cubierta (U-3)	462,17	474,08	11,91
	Precio medio ponderado Categoría U	467,26	477,12	9,86
	Buena y poco cubierta (R-2)	459,71	470,69	10,98
	Buena y cubierta (R-3)	456,16	466,41	10,25
	Precio medio ponderado Categoría R	456,89	467,29	10,40
	Menos buena y poco cubierta (O-2)	420,97	428,45	7,48
	Menos buena y cubierta (O-3)	431,21	447,98	16,77
Precio medio ponderado Categoría O	425,99	438,02	12,03	

4.1.2. Precios Medios Nacionales del Bovino Vivo

R 2017/1182, R 2017/1184 (Euro/100 kg vivo)

BOVINO VIVO	Semana 09 28/02-06/03 2022	Semana 10 07-13/03 2022	Variación €
Machos hasta 480 Kg. vivo	255,57	258,42	2,85
Machos de más de 480 kg. vivo	253,82	258,44	4,62
Hembras que hayan parido	126,89	130,00	3,11
Otras hembras de hasta 380 Kg. vivo	252,47	255,80	3,33
Otras hembras de más de 380 Kg. vivo	255,47	260,25	4,78

4.1.3. Precios Medios Nacionales de Otros Animales de la Especie Bovina

OTROS BOVINOS	Semana 09 28/02-06/03 2022	Semana 10 07-13/03 2022	Variación €
TERNEROS DE 8 DÍAS A 4 SEMANA (Euro/cabeza)			
Macho frisón	112,52	106,20	-6,32
Macho cruzado	243,94	235,50	-8,44
Hembra frisón	99,53	84,52	-15,01
Hembra cruzado	184,32	177,96	-6,36
<i>Media ponderada nacional (Euro/Cabeza)</i>	170,46	162,80	-7,66
TERNEROS DE 6 HASTA 12 MESES (Euro/100kg vivo)			
Macho frisón (base 200 kg)	178,21	177,48	-0,73
Macho cruzado (base 200 kg)	334,02	333,54	-0,48
Hembra frisón (base 200 kg)	350,00	350,00	0,00
Hembra cruzado (base 200 kg)	241,78	241,50	-0,28
<i>Media ponderada nacional (Euro/100kg vivo)</i>	292,44	292,03	-0,41

4.2. PRECIOS REPRESENTATIVOS DE PRODUCTOS GANADEROS: OVINO**4.2.1. Precios Medios Nacionales de Canales de Ovino Frescas o Refrigeradas**

R 2017/1182, R 2017/1184 (Euro/100 kg canal)

CORDEROS I Y II	Semana 09 28/02-06/03 2022	Semana 10 07-13/03 2022	Variación €
Corderos I (12 a 13 kg/canal)	700,74	703,55	2,81
Corderos II (13,1 a 16 kg/canal)	684,77	688,83	4,06
<i>Media ponderada</i>	692,76	696,19	3,43

PRECIOS MEDIOS DE CANALES DE OVINO FRESCAS O REFRIGERADAS EN LOS MERCADOS NACIONALES REPRESENTATIVOS PARA LA UE

MERCADO REPRESENTATIVO - Cordero 9-19 kg	Semana 09 28/02-06/03 2022	Semana 10 07-13/03 2022	Variación €
Barcelona	820,32	817,30	-3,02
Madrid	783,16	783,16	0,00
Valencia	657,09	659,86	2,77
Albacete	714,40	714,40	0,00
Extremadura	722,94	722,94	0,00
Segovia	706,58	716,58	10,00
Toledo	693,69	693,69	0,00
Zaragoza	767,23	777,23	10,00
<i>Media ponderada</i>	724,79	728,57	3,78

4.3. PRECIOS REPRESENTATIVOS DE PRODUCTOS GANADEROS: PORCINO

4.3.1. Precios Medios de Canales de Porcino de Capa Blanca

CLASIFICACIÓN EUROP R 2017/1182, R 2017/1184 (Euro/100kg canal)

	Clase S (>60% contenido magro)			Clase E (60%-55% contenido magro)			Clase U (55%-50% contenido magro)		
	Semana 09 28/02-06/03 2022	Semana 10 07-13/03 2022	Variación €	Semana 09 28/02-06/03 2022	Semana 10 07-13/03 2022	Variación €	Semana 09 28/02-06/03 2022	Semana 10 07-13/03 2022	Variación €
PRECIO MEDIO NACIONAL	167,18	177,52	10,34	160,05	169,69	9,64	160,70	169,78	9,08

	Clase R (50%-45% contenido magro)			Clase O (45%-40% contenido magro)			Clase P (<40% contenido magro)		
	Semana 09 28/02-06/03 2022	Semana 10 07-13/03 2022	Variación €	Semana 09 28/02-06/03 2022	Semana 10 07-13/03 2022	Variación €	Semana 09 28/02-06/03 2022	Semana 10 07-13/03 2022	Variación €
PRECIO MEDIO NACIONAL	149,25	156,75	7,50	149,29	158,25	8,96	146,03	155,45	9,42

4.3.2. Precios Medios en Mercados Representativos Provinciales de Porcino Cebado (*)

MERCADO REPRESENTATIVO	SELECTO (nivel menor de grasa)			NORMAL (nivel normal de grasa)			GRASO (nivel mayor de grasa)		
	Semana 09 28/02-06/03 2022	Semana 10 07-13/03 2022	Variación €	Semana 09 28/02-06/03 2022	Semana 10 07-13/03 2022	Variación €	Semana 09 28/02-06/03 2022	Semana 10 07-13/03 2022	Variación €
Barcelona	--	--	--	1,29	1,29	0,00	1,26	1,26	0,00
Huesca	1,25	1,31	0,06	1,23	1,29	0,06	1,21	1,27	0,06
Lleida	1,24	1,30	0,06	1,23	1,29	0,06	1,22	1,28	0,06
Murcia	1,22	1,34	0,12	1,22	1,34	0,12	1,20	1,32	0,12
Pontevedra	1,20	1,26	0,06	1,18	1,24	0,06	1,53	1,61	0,08
Salamanca	1,18	1,24	0,06	1,18	1,24	0,06	1,36	1,38	0,02
Segovia	1,24	1,34	0,10	1,23	1,33	0,10	1,39	1,44	0,05
Zaragoza	1,21	1,27	0,06	1,17	1,23	0,06	1,16	1,22	0,06

(*) En Euro/kg vivo

4.3.3. Precios Medios de Porcino Precoz, Lechones y Otras Calidades

(Euro/100kg vivo)

CERDAS DE DESVIEJE	Semana 09 28/02-06/03 2022	Semana 10 07-13/03 2022	Variación €
Cerdas de Desvieje	40,78	46,78	6,00
CERDOS CEBADOS			
Categoría U	123,74	130,73	6,99
LECHONES			
Lleida.Base 20kg de peso.	190,00	222,50	32,50
Segovia.Base 20kg de peso.	265,00	290,00	25,00
Media nacional. Calidad Normal. Base 20 kg de	218,47	243,73	25,26

4.3.4. Precios Medios de Porcino: Tronco Ibérico

TOSTONES	Semana 09 28/02-06/03 2022	Semana 10 07-13/03 2022	Variación €
De 5 a 9 kilos	375,00	385,00	10,00
De 9 a 12 kilos	551,43	540,00	-11,43
LECHONES			
Lechón Ibérico Cruzado Base 23 kg	408,59	408,59	0,00
MARRANOS			
Marranos Ibéricos de 35 a 60 kg	353,45	353,45	0,00
PRIMALES			
Primales Ibéricos de 60 a 100 kg	-	-	-
CERDO CEBADO			
Cerdo Cebado (Intensivo)	226,27	226,99	0,72
Cerdo Cebado de Campo (Extensivo)	244,62	246,06	1,44
Cerdo Cebado de Bellota 100% Ibérico	316,52	316,52	0,00
DESVIEJE			
Reproductores de desvieje	156,52	156,52	0,00
REPRODUCTORES			
Reproductores >6 meses	326,75	326,75	0,00
CASTRONAS			
Castronas	95,65	95,65	0,00

Denominaciones de acuerdo con la Norma de Calidad (RD 4/2014)

Para información sobre precios de productos agrícolas y ganaderos en otros Estados Miembros de la UE:

<https://ec.europa.eu/agriculture/>



MINISTERIO
DE AGRICULTURA, PESCA
Y ALIMENTACION