

PRECIOS COYUNTURALES



SEMANA 9 – 2022

**Del 28 de febrero
al 6 de marzo**



SUBSECRETARÍA

Subdirección General de Análisis, Coordinación y Estadística

sgapc@mapa.es

<https://www.mapa.gob.es/es/estadistica/temas/>

Publicación elaborada por la
Subsecretaría
Subdirección General de Análisis, Coordinación y Estadística

**MINISTERIO
DE AGRICULTURA, PESCA
Y ALIMENTACIÓN**

© Ministerio de Agricultura, Pesca y Alimentación
Secretaría General Técnica
Centro de Publicaciones
Catálogo de Publicaciones de la Administración General del Estado:
<https://cpage.mpr.gob.es/>

N.I.P.O.: 003190900

Se permite la utilización, copia o reproducción de los datos de este Boletín siempre que se cite expresamente su procedencia.

Índice:

	PÁGINA
PRECIOS MEDIOS NACIONALES.....	4
PRECIOS MEDIOS NACIONALES DE PRODUCTOS AGRÍCOLAS.....	4 - 6
PRECIOS MEDIOS NACIONALES DE PRODUCTOS GANADEROS.....	7 - 8
PRECIOS EN MERCADOS REPRESENTATIVOS DE CEREALES, VINOS Y ACEITES.....	9
PRECIOS MEDIOS EN MERCADOS REPRESENTATIVOS DE CEREALES.....	9 - 11
PRECIOS MEDIOS EN MERCADOS REPRESENTATIVOS DE VINOS.....	12
PRECIOS MEDIOS EN MERCADOS REPRESENTATIVOS DE ACEITES.....	13
PRECIOS DE PRODUCCIÓN DE FRUTAS Y HORTALIZAS EN EL MERCADO INTERIOR.....	14
PRECIOS DE PRODUCCIÓN EN EL MERCADO INTERIOR: FRUTAS.....	14
PRECIOS DE PRODUCCIÓN EN EL MERCADO INTERIOR: PRODUCTOS HORTÍCOLAS.....	16 - 17
PRECIOS REPRESENTATIVOS DE PRODUCTOS GANADEROS.....	18
PRECIOS REPRESENTATIVOS DE PRODUCTOS GANADEROS: BOVINO.....	18
PRECIOS REPRESENTATIVOS DE PRODUCTOS GANADEROS: OVINO.....	19
PRECIOS REPRESENTATIVOS DE PRODUCTOS GANADEROS: PORCINO.....	20 - 21



1. PRECIOS MEDIOS NACIONALES

1.1. PRECIOS MEDIOS NACIONALES DE PRODUCTOS AGRÍCOLAS

1.1.1. Precios Medios Nacionales de Cereales, Arroz, Oleaginosas, Tortas, Proteicos, Vinos y Aceites.					
PRODUCTOS AGRÍCOLAS (especificaciones)		Semana 08 21-27/02 2022	Semana 09 28/02-06/03 2022	Variación semanal euros	Variación semanal %
CEREALES					
(1)	Trigo blando panificable (€/t)	289,66	335,96	46,30	15,98
(1)	Trigo duro (€/t)	522,17	515	-7,17	-1,37
(1)	Cebada pienso (€/t)	282,55	323,82	41,27	14,61
(1)	Cebada malta (€/t)	287,80	333,89	46,09	16,01
(1)	Maíz grano (€/t)	280,92	350,29	69,37	24,69
ARROZ					
(2)	Arroz cáscara japónica (€/t)	376,49	377,30	0,81	0,22
(2)	Arroz cáscara índica (€/t)	397,21	397,46	0,25	0,06
(3)	Arroz blanco japónica (€/t)	710,66	710,66	0,00	0,00
(3)	Arroz blanco indica (€/t)	621,43	621,43	0,00	0,00
(3)	Arroz blanco vaporizado (€/t)	675,75	679,67	3,92	0,58
(3)	Arroz partido (€/t)	377,58	377,58	0,00	0,00
SEMILLAS OLEAGINOSAS					
(4)	Pipa de girasol convencional (€/t)	579,02	586,15	7,13	1,23
(4)	Pipa de girasol alto oleico (€/t)	586,83	593,71	6,88	1,17
(4)	Colza (€/t)	497,04	509,37	12,33	2,48
TORTAS DE GIRASOL Y SOJA					
(9)	Torta de girasol. 34%-36% proteína (€/t)	294,08	300,52	6,43	2,19
(9)	Torta de soja. 44%-47% proteína (€/t)	486,23	458,94	-27,29	-5,61
PROTEICOS					
(10)	Alfalfa. Balas 1ª Cat. 16,5%-18% proteína (€/t)	221,23	226,10	4,87	2,20
(10)	Alfalfa. Pellets estándar. 14%-16% proteína (€/t)	197,31	198,31	1,00	0,51
(4)	Guisantes secos (€/t)	310,64	314,93	4,29	1,38
(2)	Lentejas (€/t)	628,85	642,26	13,41	2,13
(2)	Habas secas (€/t)	347,38	347,91	0,53	0,15
(2)	Garbanzos (€/t)	695,42	696,08	0,66	0,09
VINOS					
(5)	Vino blanco sin DOP/IGP (€/hectolitro)	39,41	38,95	-0,46	-1,17
(5)	Vino tinto sin DOP/IGP, 12 p. color (€/hectolitro)	42,65	44,70	2,05	4,81
ACEITE DE OLIVA Y ORUJO					
(6)	Aceite de oliva virgen extra < 0,8º (€/100 kg)	326,28	331,02	4,74	1,45
(6)	Aceite de oliva virgen, de 0,8º a 2º (€/100 kg)	308,53	311,81	3,28	1,06
(6)	Aceite de oliva lampante > 2º (€/100 kg)	294,11	302,18	8,07	2,74
(7)	Aceite de oliva refinado (€/100 kg)	300,19	307,40	7,21	2,40
(8)	Aceite de orujo de oliva crudo (€/100 kg)	130,53	132,20	1,67	1,28
(7)	Aceite de orujo de oliva refinado (€/100 kg)	174,84	176,80	1,96	1,12
ACEITE DE GIRASOL					
(7)	Aceite de girasol refinado convencional (€/100 kg)	150,09	161,14	11,05	7,36
(7)	Aceite de girasol refinado alto oleico (€/100 kg)	169,19	198,41	29,22	17,27
ACEITE DE SOJA					
(7)	Aceite refinado de soja (€/100 kg)	164,89	176,89	12,00	7,28

Posición comercial:

(1) Salida de almacén cargado o entregado al transformador después de intermediario; (2) Granel sobre almacén agricultor/cooperativa
(3) Salida granel industria; (4) Almacén comprador mayorista; (5) Salida bodega; (6) Salida almazara; (7) Salida industria refinadora
(8) Salida industria extractora; (9) Salida industria molidora; (10) Salida industria deshidratadora; (11) Entrada a entamadora

COMENTARIOS DE MERCADO

- **CEREALES** (▲▼): Esta semana se anotan importantes subidas en los precios de los cereales, salvo en el **trigo duro**, que baja sus precios un -1,37%. Así, se anotan revalorizaciones importantes del 15,98% en el **trigo blando panificable**, del 14,61% en la **cebada pienso**, del 16,01% en la **cebada malta** y del 24,69% en el **maíz grano**.
- **ARROZ** (▲=): El **arroz blanco vaporizado** sube sus precios un 0,58%, el **arroz cáscara japónica** un 0,22% y el **arroz cáscara índica** un 0,06%. El resto de variedades repiten precios de la semana anterior.
- **SEMILLAS OLEAGINOSAS** (▲): Subidas de cotizaciones del 1,23% y del 1,17% en la **pipa de girasol convencional** y **alto oleico**. El precio de la **semilla de colza** sube esta semana un 2,48%.
- **TORTAS DE GIRASOL Y SOJA** (▲▼): La **torta de girasol** sube sus precios un 2,19%, mientras que la **torta de soja** los baja en un -5,61%.
- **PROTEICOS** (▲): Subidas generalizadas de precios en el conjunto de productos proteicos, destacando el alza registrado en las **balas de alfalfa** (2,20%), en las **lentejas** (2,13%) y en los **guisantes secos** (1,38%). Más tenues son las subidas en las cotizaciones de los **pellets de alfalfa** (0,51%), de las **habas secas** (0,15%) y de los **garbanzos** (0,09%).
- **VINOS** (▲▼): Subida del 4,81% en el precio del **vino tinto sin DOP/IGP** y bajada del -1,17% en el del **vino blanco sin DOP/IGP**.
- **ACEITE DE OLIVA Y ORUJO** (▲): Subidas generalizadas en las cotizaciones de los diferentes tipos de aceite de oliva, con incrementos que van desde el 2,74% registrado en el **aceite de oliva lampante > 2º** al 1,06% del **aceite de oliva virgen de 0,8º a 2º**.
- **ACEITE DE GIRASOL** (▲): Importantes subidas de precios en los aceites de girasol, más destacadas las mismas en el **refinado alto oleico** (17,27%) que en el **refinado convencional** (7,36%).
- **ACEITE DE SOJA** (▲): Incremento del 7,28% en sus cotizaciones semanales.

1.1.2. Precios Medios Nacionales en Origen de Frutas y Hortalizas				
PRODUCTOS AGRÍCOLAS (especificaciones)	Semana 08 21/02-27/02 2022	Semana 09 28/02-06/03 2022	Variación semanal euros	Variación semanal %
FRUTAS				
(1) Limón (C/100 kg)	23,95	25,90	1,95	8,12%
(1) Mandarina (C/100 kg)	47,18	49,52	2,34	4,96%
(1) Naranja Grupo Blancas (C/100 kg)	11,98	11,14	-0,84	-7,04%
(1) Naranja Salustiana (C/100 kg)*	11,93	10,69	-1,24	-10,37%
(1) Naranja Grupo Navel (C/100 kg)	15,34	15,00	-0,34	-2,25%
(1) Naranja Lanelate (C/100 kg)*	16,34	15,56	-0,78	-4,79%
(1) Naranja Navel (C/100 kg)*	11,16	10,25	-0,92	-8,22%
(1) Naranja Navelate (C/100 kg)*	13,63	11,92	-1,71	-12,54%
(1) Naranja Navelina (C/100 kg)*	7,00	5,00	-2,00	-28,57%
(1) Manzana Fuji (C/100 kg)*	58,10	57,90	-0,20	-0,34%
(1) Manzana Gala (C/100 kg)*	45,80	45,52	-0,27	-0,60%
(1) Manzana Golden (C/100 kg)*	40,57	39,33	-1,23	-3,04%
(1) Manzana Granny Smith (C/100 kg)*	54,96	55,29	0,33	0,60%
(1) Manzana Red Delicious y demás var. rojas (C/100 kg)*	71,08	64,65	-6,42	-9,04%
(1) Pera Blanquilla (C/100 kg)	80,94	82,55	1,61	1,99%
(1) Pera Conferencia (C/100 kg)	79,81	77,44	-2,37	-2,97%
(1) Aguacate (C/100 kg)	149,38	157,71	8,34	5,58%
(1) Plátano (C/100 kg)*	76,92	77,10	0,18	0,23%
HORTALIZAS				
(1) Acelga (C/100kg)	47,55	50,19	2,63	5,54%
(1) Alcachofa (C/100kg)	81,19	82,01	0,82	1,01%
(1) Berenjena (C/100 kg)	36,91	26,88	-10,04	-27,19%
(1) Brócoli (C/100 kg)	48,31	61,87	13,56	28,07%
(1) Calabacín (C/100 kg)	42,63	49,82	7,19	16,86%
(1) Cebolla (C/100 kg)	12,46	12,39	-0,07	-0,55%
(1) Champiñón (C/100kg)	172,66	172,71	0,05	0,03%
(1) Coliflor (C/100 kg)	47,19	47,85	0,66	1,40%
(1) Col-repollo de hoja lisa (C/100 kg)	40,45	41,14	0,68	1,69%
(1) Escarola (C/100 ud)	43,57	42,21	-1,35	-3,11%
(1) Espárrago (C/100 kg)	-	331,05	-	-
(1) Espinaca (C/100 kg)	103,39	95,57	-7,82	-7,57%
(1) Fresa (C/100 kg)	189,00	163,25	-25,75	-13,63%
(1) Haba verde (C/100 kg)	92,85	80,89	-11,96	-12,88%
(1) Judía verde tipo plana (C/100 kg)	240,01	211,77	-28,23	-11,76%
(1) Lechuga Romana (C/100 ud)	26,75	26,23	-0,52	-1,96%
(1) Pepino (C/100 kg)	58,83	57,44	-1,39	-2,36%
(1) Pimiento verde tipo italiano (C/100 kg)	88,29	134,25	45,96	52,05%
(1) Puerro (C/100 kg)	54,34	50,96	-3,38	-6,22%
(1) Tomate cereza (C/100 kg)*	233,85	233,89	0,04	0,02%
(1) Tomate racimo (C/100 kg)*	126,80	126,75	-0,06	-0,04%
(1) Tomate redondo liso (C/100 kg)*	76,30	77,77	1,46	1,92%
(1) Zanahoria (C/100 kg)	21,88	22,93	1,05	4,80%
(1) Patata (C/100 kg)	20,85	23,97	3,12	14,98%

Posición comercial:

(1) Granel: En árbol, finca, almacén agricultor, alhóndiga, lonja, etc. En cítricos y uva de mesa, los precios se dan "en árbol" y "en cepa" respectivamente. Los precios del plátano, por las peculiaridades de su comercialización, son estimados a partir de las cotizaciones obtenidas y contrastadas por la organización de productores (OP), en la posición comercial "venta en verde al madurador".

*Precios notificados a la Comisión Europea (art. 11 y anexo I.5.c del Reglamento de Ejecución (UE) 2017/1185).

COMENTARIOS DE MERCADO

- **CÍTRICOS (▲ ▼):** Pudiéndose dar por finalizada la campaña de la **clementina**, esta semana vuelve a subir el **limón Fino** (8,12 %), al que acompaña en este movimiento ascendente, tras todo el mes pasado a la baja, la **mandarina** (4,96 %), toda vez que incrementan su presencia en los mercados variedades más cotizadas. Por el contrario, sigue la caída constante de las **naranjas**, tanto las **Blancas** (-7,04 %) como las del **grupo Navel** (-2,25 %), donde las **Navelinas**, a punto de terminar su temporada, registran valores ínfimos.
- **FRUTA DE PEPITA (▼ ▲):** El principio de mes comporta algunos ajustes, no demasiado importantes en esta ocasión, en los valores medios de las variedades en seguimiento de este sector. Cabe citar el descenso del precio medio en origen de las **manzanas rojas** (-9,04 %), derivado, fundamentalmente, del incremento relativo de las transacciones en los mercados menos cotizados frente a las de aquéllos que presentan precios más elevados.
- **OTRAS FRUTAS (▲):** Repunta el valor medio en origen del **aguacate** (5,58 %) por la mayor presencia relativa de la variedad **Hass**, la más apreciada, en algunos de los mercados considerados. Muy estable, en unos niveles bastante por encima de los observados en años anteriores durante las mismas fechas, una semana más, no varían los precios por categoría del **plátano** (0,23 %).
- **HORTALIZAS (▲ ▼):** Se equilibra el número de productos hortícolas de referencia con precios al alza esta semana con respecto a los que se anotan descensos. Entre los primeros, destaca la gran subida del **pimiento verde italiano** (52,05 %), además de las, menos llamativas, del **brócoli** (28,07 %) y el **calabacín** (16,86 %), que recupera posiciones tras anotarse bajadas durante todo febrero. Encabeza, de nuevo, el listado de las caídas relativas más notables la **berenjena** (-27,19 %), seguida de la **fresa** (-13,63 %), el **haba verde** (-12,88 %) y la **judía verde plana** (-11,76 %). Como es habitual, el comienzo de marzo conlleva el inicio de una época de subidas en el precio medio en origen de la **patata** (14,98 %), a medida que las extratemperanas comienzan a ganar protagonismo en la comercialización en origen de este tubérculo.

1.1.3. Precios Medios Nacionales de Productos Agrícolas: Gráficos

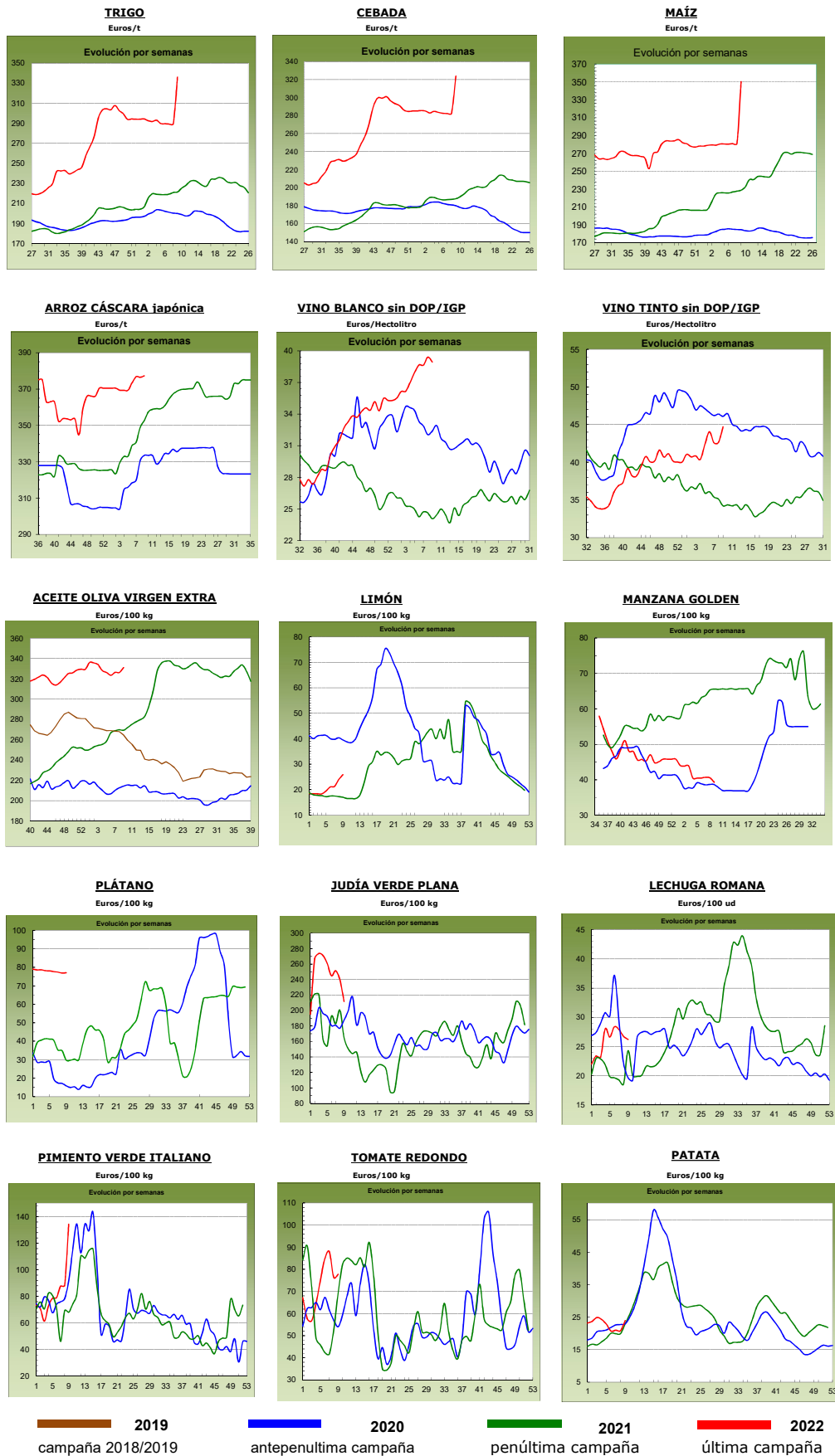

1.2. PRECIOS MEDIOS NACIONALES DE PRODUCTOS GANADEROS

1.2.1. Precios Medios Nacionales de Productos Ganaderos				
PRODUCTOS GANADEROS (especificaciones)	Semana 08 21-27/02 2022	Semana 09 28/02-06/03 2022	Variación semanal euros	Variación semanal %
VACUNO				
(1) Ternera, 180-300 kilos (€/100 kg canal)	424,36	430,54	6,18	1,46
(1) Machos de 12 a 24 meses (Clase R) (€/100 kg canal)	460,72	471,72	11,00	2,39
(1) Animales de 8 a 12 meses (Clase R) (€/100 kg canal)	446,37	456,89	10,52	2,36
(1) Bovino vivo, conjunto categorías (€/100 kg vivo)	225,84	231,75	5,91	2,62
CORDERO				
(1) Corderos 9-19 kilos (€/100 kg canal)	719,23	724,79	5,56	0,77
(1) Corderos 12-16 kilos (€/100 kg canal)	687,66	692,76	5,10	0,74
(1) Corderos Ligeros (12-13 kilos) (€/100 kg canal)	694,74	700,74	6,00	0,86
(1) Corderos Pesados (13-16 kilos) (€/100 kg canal)	680,58	684,77	4,19	0,62
PORCINO				
(1) Porcino >60% magro (Clase S) (€/100 kg canal)	157,24	167,18	9,94	6,32
(1) Porcino 60-55% magro (Clase E) (€/100 kg canal)	151,66	160,05	8,39	5,53
(1) Porcino 55-50% magro (Clase U) (€/100 kg canal)	152,23	160,70	8,47	5,56
(1) Porcino 50-45% magro (Clase R) (€/100 kg canal)	145,52	149,25	3,73	2,56
(1) Lechon 20 kg (€/unidad)	41,12	43,69	2,57	6,25
POLLO				
(2) Pollo, media de canales del 83% y 65% rdto. (€/100 kg canal)	178,27	183,29	5,02	2,82
(2) Pollo P10 (83% rdto.) (€/100 kg canal)	165,17	170,14	4,97	3,01
(2) Pollo P90 (65% rdto.) (€/100 kg canal)	179,31	184,31	5,00	2,79
HUEVOS				
(3) Huevos Tipo Jaula, media Clase L y M (€/100 kg)	126,62	134,93	8,31	6,56
(3) Huevos Tipo Jaula - Clase L (€/docena)	1,01	1,07	0,06	5,94
(3) Huevos Tipo Jaula - Clase M (€/docena)	0,91	0,97	0,06	6,59
(3) Huevos Tipo Suelo media Clase L y M (€/100 kg)	141,39	154,84	13,45	9,51
(3) Huevos Tipo Suelo - Clase L (€/docena)	1,12	1,22	0,10	8,93
(3) Huevos Tipo Suelo - Clase M (€/docena)	1,02	1,12	0,10	9,80
(3) Huevos Tipo Campero, media Clase L y M (€/100 kg)	156,99	173,14	16,15	10,29
(3) Huevos Tipo Campero- Mezcla Clase L y M (€/docena)	1,19	1,31	0,12	10,08
CONEJO				
(4) Conejo 1,8-2,2 kilo, vivo (€/100 kg)	203,85	206,71	2,86	1,40
LECHE Y PRODUCTOS LÁCTEOS				
(6) Suero de leche en polvo (€/100 kg)	122,64	121,39	-1,25	-1,02
(6) Mantequilla sin sal (formato 25 kg) (€/100 kg)	606,22	603,06	-3,16	-0,52
(5) Leche cruda de vaca (€/100 litros). Fuente: INFOLAC	Precio diciembre 2021: 35,34 €/100 litros			
MIEL				
(7) Miel multifloral a granel (€/100 kg)	Precio enero 2022: 345,84 €/100 kg			

Posición comercial:

(1) Entrada matadero; (2) Salida muelle matadero; (3) Salida muelle centro de embalaje; (4) Salida granja;
 (5) Precio pagado al ganadero; (6) Precio franco fábrica sin impuestos ni costes; (7) Venta a la industria o mayorista

COMENTARIOS DE MERCADO

- **VACUNO (▲)**: Subidas generalizadas en las cotizaciones de las **canales de vacuno** (1,46% en las de las terneras, 2,39% en las de los machos 12-24 meses y 2,36% en las de los animales 8-12 meses). Los precios de los animales vivos siguen subiendo una semana más (2,62%).
- **OVINO (▲)**: Incremento medio del 0,75% en las cotizaciones semanales de las **canales de cordero**.
- **PORCINO (▲)**: Se mantiene la tendencia alcista en las cotizaciones de las **canales de porcino de capa blanca**, anotándose esta semana una variación al alza de las mismas del 5,00%, de media en sus diferentes clasificaciones. De igual sentido es la variación de los precios del **porcino cebado (▲)**, con incrementos en todas las plazas nacionales. El **lechón base 20 kg (▲)** registró una subida del 6,25% en sus cotizaciones.
- **POLLOS (▲)**: Subida semanal del 2,82% en las cotizaciones de las **canales de pollo**.
- **HUEVOS (▲)**: Sigue la escalada de precios en los huevos, con subidas del 10,08% en la mezcla de clases L y M en el **tipo campero**. En el **tipo suelo** las subidas son del 8,93% en la Clase L y del 9,80% en la Clase M y, en el **tipo jaula**, las alzas son del 5,94% en la Clase L y del 6,59% en la Clase M.
- **CONEJO (▲)**: 1,40% es la variación de precios positiva recogida esta semana en los **conejos vivos de granja**.
- **PRODUCTOS LÁCTEOS**: El precio del **suero de leche en polvo (▼)** anota una bajada del -1,02% en la semana, mientras que el de la **mantequilla sin sal (▼)** baja -0,52%.

1.2.2. Precios Medios Nacionales de Productos Ganaderos: Gráficos

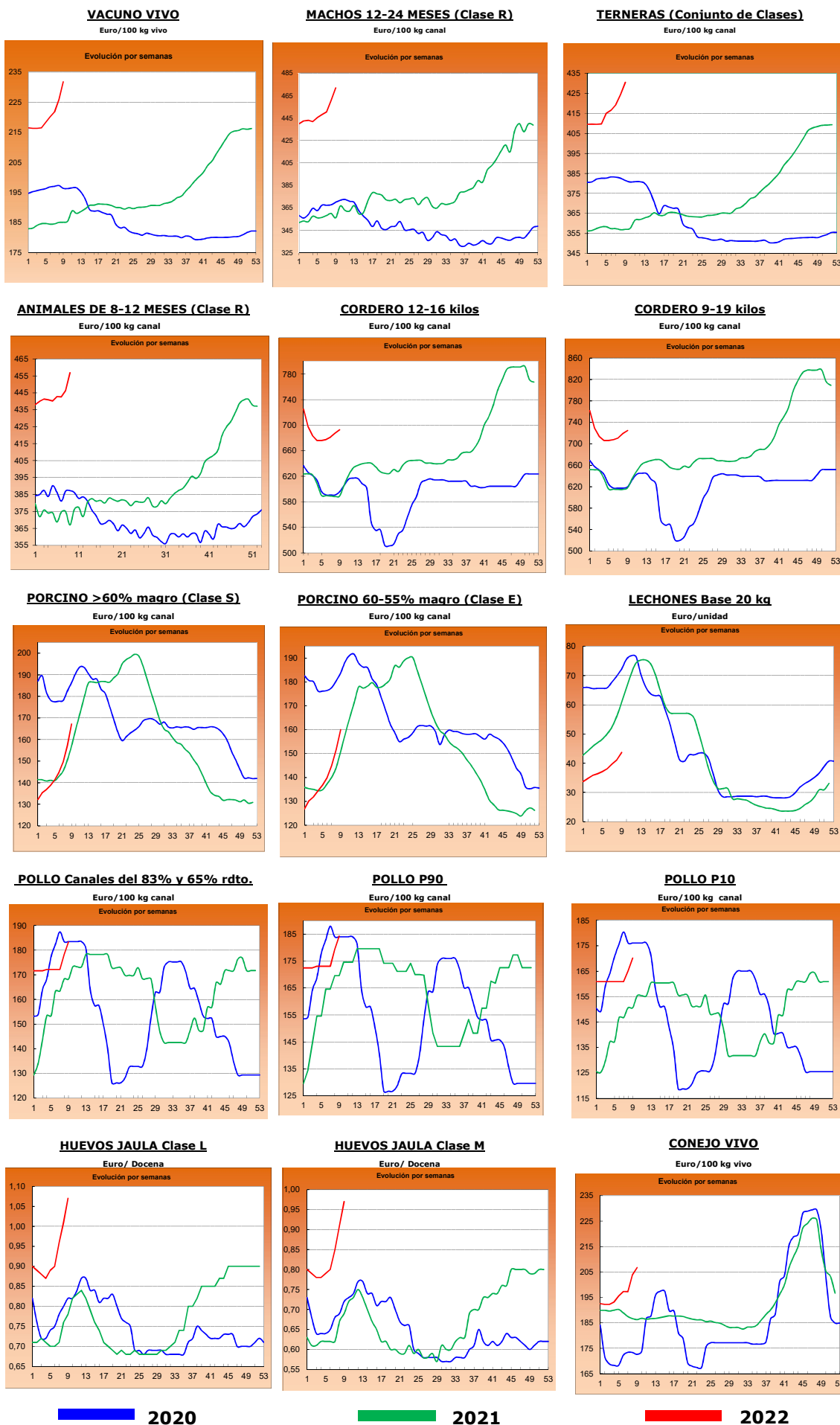

2.- PRECIOS EN MERCADOS REPRESENTATIVOS DE CEREALES, ALFALFA, ARROZ, VINOS, ACEITES Y SEMILLA DE GIRASOL

2.1. PRECIOS EN MERCADOS REPRESENTATIVOS DE CEREALES, ALFALFA Y ARROZ

2.1.1. Precios Medios en Mercados Representativos: Trigo y Alfalfa

Precios en Euro/Tonelada

REGLAMENTO (UE) 2017/1185 DE LA COMISION. Artículo 11, Anexo I. 1. (trigo); Artículo 12 (a), Anexo II.2 (alfalfa)

TRIGO: Salida de almacén cargado o entregado al transformador después de intermediario. Mercanca nacional y/o importada.

ALFALFA: Salida industria deshidratadora

PRODUCTO	MERCADO REPRESENTATIVO	Semana 08 21-27/02 2022	Semana 09 28/02-06/03 2022	Variación €
Trigo Blando Panificable	Albacete	284,40	340,40	56,00
	Ávila	294,00	365,00	71,00
	Barcelona	307,00	360,00	53,00
	Burgos	285,00	345,00	60,00
	Ciudad Real	277,00	278,00	1,00
	Cuenca	282,00	302,00	20,00
	Guadalajara	294,00	302,00	8,00
	Huesca	292,00	381,00	89,00
	León	292,80	347,00	54,20
	Murcia	290,00	365,00	75,00
	Palencia	290,80	294,40	3,60
	Pontevedra	305,00	360,00	55,00
	Salamanca	295,80	353,00	57,20
	Segovia	287,40	277,00	-10,40
	Sevilla	296,00	405,00	109,00
	Soria	284,20	300,00	15,80
	Tarragona	297,00	360,00	63,00
	Toledo	288,00	298,00	10,00
Valladolid	292,20	341,20	49,00	
Zamora	291,60	352,00	60,40	
Zaragoza	293,00	370,00	77,00	
Trigo Duro	Córdoba	540,00	515,00	-25,00
	Toledo	476,00	476,00	0,00
Alfalfa Balas	Albacete	195,00	195,00	0,00
	Huesca	235,00	235,00	0,00
	Lérida	220,83	235,83	15,00
	Navarra	215,00	215,00	0,00
	Palencia	174,00	174,00	0,00
	Toledo	240,00	240,00	0,00
	Zaragoza	230,00	235,00	5,00
Alfalfa Pellets	Albacete	182,00	182,00	0,00
	Huesca	204,50	204,50	0,00
	Lérida	198,75	202,50	3,75
	Navarra	205,00	205,00	0,00
	Palencia	205,00	205,00	0,00
	Toledo	220,00	220,00	0,00
	Zaragoza	190,00	190,00	0,00

2.1.2. Precios Medios en Mercados Representativos: Cebada

Precios en Euro/Tonelada

REGLAMENTO (UE) 2017/1185 DE LA COMISION. Artículo 11, Anexo I. 1.

Salida de almacén cargado o entregado al transformador después de intermediario. Mercancía nacional y/o importada.

PRODUCTO	MERCADO REPRESENTATIVO	Semana 08 21-27/02 2022	Semana 09 28/02-06/03 2022	Variación €
Cebada Pienso	Albacete	275,90	321,30	45,40
	Ávila	289,00	350,00	61,00
	Burgos	281,00	340,00	59,00
	Cádiz	295,00	363,00	68,00
	Ciudad Real	284,60	319,40	34,80
	La Coruña	300,00	340,00	40,00
	Cuenca	277,00	330,00	53,00
	Lérida	285,20	292,00	6,80
	Murcia	278,00	356,00	78,00
	Palencia	290,00	340,00	50,00
	Salamanca	288,00	342,00	54,00
	Segovia	283,00	340,00	57,00
	Soria	296,00	360,00	64,00
	Teruel	283,00	325,00	42,00
	Toledo	284,20	287,00	2,80
	Valladolid	288,00	345,00	57,00
Zamora	290,00	340,00	50,00	
Zaragoza	283,00	325,00	42,00	
Cebada Malta	Albacete	287,00	337,00	50,00
	Burgos	285,20	340,60	55,40
	Ciudad Real	292,10	326,60	34,50
	Cuenca	287,00	337,00	50,00
	Guadalajara	290,80	292,00	1,20
	Huesca	285,00	362,00	77,00
	Salamanca	285,00	332,00	47,00
	Segovia	295,80	349,00	53,20
	Soria	283,60	266,00	-17,60
	Teruel	277,80	290,00	12,20
	Toledo	290,00	332,00	42,00
	Valladolid	291,30	335,50	44,20
	Zamora	291,80	341,40	49,60
	Zaragoza	290,00	332,00	42,00

2.1.3. Precios Medios en Mercados Representativos: Maíz y Arroz

Precios en Euro/Tonelada

REGLAMENTO (UE) 2017/1185 DE LA COMISION. Artículo 11, Anexo I. 1. Cereales y 2 Arroz

Maíz grano: precios salida de almacén cargado. Mercancía nacional y/o importada.

Arroz cáscara precios salida almacén agricultor o en cooperativa, y arroz blanco precios salida industria

PRODUCTO	MERCADO REPRESENTATIVO	Semana 08 21-27/02 2022	Semana 09 28/02-06/03 2022	Variación €
Maiz Grano	Albacete	282,80	331,60	48,80
	Badajoz	287,00	360,00	73,00
	Cáceres	287,00	360,00	73,00
	Ciudad Real	279,40	332,00	52,60
	La Coruña	275,00	350,00	75,00
	Gerona	288,00	327,00	39,00
	Huesca	281,00	366,00	85,00
	León	277,00	336,00	59,00
	Pontevedra	275,00	350,00	75,00
	Salamanca	285,20	351,20	66,00
	Toledo	283,60	300,00	16,40
	Valladolid	281,10	340,80	59,70
	Zamora	275,40	343,00	67,60
Zaragoza	283,00	350,00	67,00	
Arroz cáscara (Indica)	Badajoz	390,50	391,50	1,00
	Cáceres	380,00	380,00	0,00
	Cádiz	324,00	324,00	0,00
	Sevilla	410,00	410,00	0,00
	Valencia	320,00	320,00	0,00
Arroz cáscara (Japónica)	Huesca	380,00	380,00	0,00
	Sevilla	428,50	430,00	1,50
	Tarragona	350,00	350,00	0,00
	Valencia	350,00	350,00	0,00
	Zaragoza	373,90	373,90	0,00
Arroz blanco (Indica)	Sevilla	611,00	611,00	0,00
	Valencia	730,00	730,00	0,00
Arroz blanco (Japónica)	Sevilla	636,00	636,00	0,00
	Tarragona	760,00	760,00	0,00
	Valencia	750,00	750,00	0,00
Arroz blanco vaporizado	Valencia	740,00	740,00	0,00
Arroz partido	Badajoz	353,75	353,75	0,00
	Sevilla	341,06	341,06	0,00
	Tarragona	445,00	445,00	0,00
	Valencia	430,00	430,00	0,00

2.2. PRECIOS EN MERCADOS REPRESENTATIVOS DE VINOS

R. EJECUCIÓN (UE) 2017/1185 DE LA COMISION. Artículo 11, Anexo II. 3.

En €/hectólitro, salida bodega, a granel, pago al contado sin I. V. A.

PRODUCTO	MERCADO REPRESENTATIVO	Semana 08 21-27/02 2022	Semana 09 28/02-06/03 2022	Variación €
Vino Blanco sin DOP/IPG	Albacete	59,06	57,16	-1,90
	Badajoz	42,99	41,03	-1,96
	Ciudad Real	38,84	38,84	0,00
	Cuenca	32,70	33,72	1,02
	Toledo	33,98	33,05	-0,94
Vino Tinto sin DOP / IPG	Precio de vino tinto referido al producto de 12 puntos de color			
	Albacete	45,44	46,40	0,97
	Badajoz	57,51	58,55	1,04
	Ciudad Real	38,52	38,52	0,00
	Cuenca	43,27	44,68	1,41
	Murcia	41,32	39,56	-1,76
	Toledo	40,21	41,09	0,88
	Valencia	37,70	38,22	0,52

2.3. PRECIOS EN MERCADOS REPRESENTATIVOS DE ACEITES Y SEMILLAS DE GIRASOL

Aceites. Precios salida almazara/orujera/refinadora, en €/100 kg, sin I.V.A. Rgto. 2017/1185. Art.11. Anexo I.3.
Semilla de girasol. Precios en almacén del comprador mayorista, en €/100 kg, sin I.V.A. Rgto 2017/1185. Art. 8

PRODUCTO Y ESPECIFICACIONES	MERCADO REPRESENTATIVO	Semana 08 21-27/02 2022	Semana 09 28/02-06/03 2022	Variación €
ACEITE DE OLIVA VIRGEN EXTRA Menos de 0,8°	Albacete	325,00	325,00	0,00
	Almería	318,00	318,00	0,00
	Badajoz	328,50	335,50	7,00
	Cáceres	320,00	320,00	0,00
	Cádiz	320,00	333,00	13,00
	Ciudad Real	328,50	332,50	4,00
	Córdoba	322,00	323,50	1,50
	Cuenca	315,00	320,00	5,00
	Granada	318,22	325,21	6,98
	Huelva	322,00	333,00	11,00
	Jaén	327,25	334,74	7,49
	Málaga	326,18	329,46	3,28
	Sevilla	344,63	347,16	2,54
Tarragona	332,50	342,50	10,00	
Toledo	332,50	338,00	5,50	
ACEITE DE OLIVA VIRGEN De 0,8° a 2°	Albacete	307,50	310,00	2,50
	Badajoz	312,00	317,33	5,33
	Cádiz	302,00	310,00	8,00
	Ciudad Real	307,80	312,50	4,70
	Córdoba	305,00	311,50	6,50
	Cuenca	305,00	315,00	10,00
	Granada	307,50	310,00	2,50
	Huelva	308,00	308,00	0,00
	Jaén	310,00	311,80	1,80
	Málaga	302,42	310,84	8,42
	Sevilla	307,78	311,24	3,45
	Tarragona	307,50	317,50	10,00
	Toledo	311,20	315,00	3,80
ACEITE DE OLIVA LAMPANTE Más de 2°	Albacete	290,00	300,00	10,00
	Badajoz	286,50	300,50	14,00
	Cáceres	288,00	292,00	4,00
	Cádiz	292,00	300,00	8,00
	Ciudad Real	290,25	301,00	10,75
	Córdoba	290,50	295,50	5,00
	Cuenca	296,80	307,50	10,70
	Granada	291,00	302,00	11,00
	Huelva	301,00	301,00	0,00
	Jaén	297,50	306,82	9,32
	Málaga	289,62	298,92	9,30
	Sevilla	294,32	299,34	5,02
	Tarragona	267,50	272,50	5,00
Toledo	294,95	304,50	9,55	
ACEITE DE OLIVA REFINADO	Córdoba	299,00	304,00	5,00
	Jaén	300,62	307,52	6,90
	Sevilla	300,50	309,00	8,50
	Tarragona	302,50	312,50	10,00
ACEITE DE ORUJO DE OLIVA CRUDO	Córdoba	127,50	130,00	2,50
	Jaén	129,83	131,13	1,30
	Málaga	132,74	133,69	0,95
	Sevilla	130,88	132,54	1,66
	Tarragona	137,50	142,50	5,00
	Toledo	133,00	133,50	0,50
ACEITE DE ORUJO DE OLIVA REFINADO	Sevilla	174,29	176,31	2,02
PIPA DE GIRASOL Alto oleico	Centro	561,38	590,15	28,77
	Norte	570,57	570,57	0,00
	Sur	616,75	620,37	3,62
PIPA DE GIRASOL Convencional	Centro	554,68	585,56	30,88
	Norte	563,61	563,61	0,00
	Sur	607,47	610,72	3,24

3. PRECIOS DE PRODUCCIÓN DE FRUTAS Y HORTALIZAS EN EL MERCADO INTERIOR

3.1. PRECIOS DE PRODUCCIÓN EN EL MERCADO INTERIOR FRUTAS

3.1.1. Precios de Producción de Frutas en el Mercado Interior: Precios diarios y Precios Medios Ponderados Semanales en mercados representativos provinciales. Precios a la salida del centro de acondicionamiento de productos seleccionados, embalados y, en su caso, en palés (€/100 kg peso neto)												
-------------------------------------------------------------------------------------------------------------------------------------------------------------------------------------------------------------------------------------------------------------------------------------------------------------	--	--	--	--	--	--	--	--	--	--	--	--

CÍTRICOS

PRODUCTO	MERCADO	VARIEDAD O TIPO	CAT.	CALIBRE	DIA/MES							
					28/2	1/3	2/3	3/3	4/3	5/3	6/3	PMPS
LIMÓN	Alicante	Fino	I	3-4	80,06	83,04	84,03	80,06	85,02	--	--	82,44
	Málaga	Fino	I	3-4	100,00	94,35	97,34	99,29	99,29	--	--	98,05
	Murcia	Fino	I	3-4	88,00	90,00	87,00	91,00	88,00	--	--	88,82
MANDARINA	Valencia	Leanri	I	1-2	127,93	122,64	115,86	127,76	115,62	115,62	--	122,53
	Castellón	Nadorcott	I	1-2	114,11	113,39	122,78	108,52	109,20	113,74	--	112,42
	Valencia	Nadorcott	I	1-2	115,71	117,45	106,07	117,89	119,64	110,06	155,65	115,44
	Castellón	Orri	I	1-2	163,58	168,55	145,40	139,70	137,68	166,69	--	151,43
	Valencia	Orri	I	1-2	139,89	138,72	143,56	124,34	140,16	156,29	155,85	134,88
	Castellón	Ortanique	I	1-2	67,86	70,04	67,86	73,23	74,15	74,27	--	71,27
	Valencia	Ortanique	I	1-2	79,85	76,94	70,09	80,57	82,07	--	--	75,90
	Castellón	Safor	I	1-2	71,49	71,49	--	71,49	71,49	--	--	71,49
	Castellón	Tango	I	1-2	120,43	126,80	108,94	93,53	113,71	103,79	--	107,31
	Valencia	Tango	I	1-2	120,91	136,76	131,04	138,38	134,56	135,64	181,92	132,38
	Almería	Todas las variedades	I	1-2	--	60,00	60,00	60,00	60,00	--	--	60,00
	Huelva	Todas las variedades	I	1-2	--	75,00	75,00	75,00	75,00	--	--	75,00
	Sevilla	Todas las variedades	I	1-2	--	73,00	73,00	73,00	73,00	--	--	73,00
NARANJA	Córdoba	Navel	I	3-6	--	40,00	40,00	40,00	40,00	--	--	40,00
	Huelva	Navel	I	3-6	--	40,00	40,00	40,00	40,00	--	--	40,00
	Sevilla	Navel	I	3-6	--	38,00	38,00	38,00	38,00	--	--	38,00
	Castellón	Navel Lane Late	I	3-6	52,75	51,20	51,04	51,16	51,87	50,23	--	51,55
	Córdoba	Navel Lane Late	I	3-6	--	48,00	48,00	48,00	48,00	--	--	48,00
	Huelva	Navel Lane Late	I	3-6	--	47,00	47,00	47,00	47,00	--	--	47,00
	Sevilla	Navel Lane Late	I	3-6	--	53,94	53,94	53,94	53,94	--	--	53,94
	Valencia	Navel Lane Late	I	3-6	56,12	55,52	60,25	53,25	59,04	76,98	75,84	55,97
	Castellón	Navelate	I	3-6	72,70	72,70	71,56	70,05	75,35	98,50	--	74,10
	Córdoba	Navelate	I	3-6	--	44,00	44,00	44,00	44,00	--	--	44,00
	Huelva	Navelate	I	3-6	--	44,00	44,00	44,00	44,00	--	--	44,00
	Sevilla	Navelate	I	3-6	--	42,00	42,00	42,00	42,00	--	--	42,00
	Valencia	Navelate	I	3-6	47,55	76,82	55,85	55,85	55,85	--	--	67,84
	Valencia	Navelina	I	3-6	48,59	48,59	48,59	48,59	48,59	--	--	48,59
	Castellón	Salustiana	I	3-6	53,11	51,96	65,31	69,91	66,54	66,30	--	60,66
	Córdoba	Salustiana	I	3-6	--	40,00	40,00	40,00	40,00	--	--	40,00
	Huelva	Salustiana	I	3-6	--	40,00	40,00	40,00	40,00	--	--	40,00
	Sevilla	Salustiana	I	3-6	--	38,00	38,00	38,00	38,00	--	--	38,00
	Valencia	Salustiana	I	3-6	69,26	60,58	63,01	57,68	57,01	62,79	59,53	60,28
	Sevilla	Sanguina	I	3-6	--	50,00	50,00	50,00	50,00	--	--	50,00
	Valencia	Sanguinelli	I	3-6	126,80	79,21	126,80	126,80	--	127,34	--	84,71
	Valencia	Tarocco	I	3-6	--	113,28	--	--	108,96	129,00	--	116,20

FRUTAS DE PEPITA

PRODUCTO	MERCADO	VARIEDAD O TIPO	CAT.	CALIBRE	DIA/MES							
					28/2	1/3	2/3	3/3	4/3	5/3	6/3	PMPS
MANZANA	Gerona	Fuji	I	65-80	112,84	112,84	112,84	112,84	112,84	--	--	112,84
	Lérida	Fuji	I	65-80	79,01	74,50	74,50	74,50	74,50	--	--	75,42
	Zaragoza	Fuji	I	65-80	95,00	95,00	95,00	95,00	95,00	--	--	95,00
	Gerona	Golden Delicious	I	65-80	100,47	100,47	100,47	100,47	100,47	--	--	100,47
	Lérida	Golden Delicious	I	65-80	58,67	61,14	62,00	58,43	61,74	--	--	60,03
	Zaragoza	Golden Delicious	I	65-80	69,26	69,26	69,26	69,26	69,26	--	--	69,26
	Gerona	Granny Smith	I	65-80	93,22	93,22	93,22	93,22	93,22	--	--	93,22
	Lérida	Granny Smith	I	65-80	59,50	59,50	59,50	59,50	59,50	--	--	59,50
	Gerona	Red Delicious	I	65-80	110,22	110,22	110,22	110,22	110,22	--	--	110,22
	Zaragoza	Red Delicious	I	65-80	63,00	63,00	63,00	63,00	63,00	--	--	63,00
	Zaragoza	Reineta	I	80-90	72,32	72,32	72,32	72,32	72,32	--	--	72,32
	Gerona	Royal Gala	I	65-80	96,76	96,76	96,76	96,76	96,76	--	--	96,77
	Lérida	Royal Gala	I	65-80	60,93	60,58	60,95	60,83	60,61	--	--	60,76
	Zaragoza	Royal Gala	I	65-80	76,85	76,85	76,85	76,85	76,85	--	--	76,85
	PERA	Zaragoza	Blanquilla	I	55-60	95,56	95,56	95,56	95,56	95,56	--	--
La Rioja		Conferencia	I	55-60	110,00	110,00	110,00	110,00	110,00	--	--	110,00
Lérida		Conferencia	I	55-60	95,00	97,93	95,00	95,00	95,00	--	--	95,88
Zaragoza		Conferencia	I	55-60	107,02	107,02	107,02	107,02	107,02	--	--	107,02

OTRAS FRUTAS

PRODUCTO	MERCADO	VARIEDAD O TIPO	CAT.	CALIBRE	DIA/MES							
					28/2	1/3	2/3	3/3	4/3	5/3	6/3	PMPS
AGUACATE	Granada	Hass	-	-	--	248,50	248,50	248,50	248,50	--	--	248,50
	Málaga	Hass	-	-	--	275,00	275,00	275,00	275,00	--	--	275,00

3.1.2. Precios de Producción de Frutas en el Mercado Interior: Precios Medios Ponderados Semanales Nacionales

Referencia: Reglamento Delegado (UE) 2017/891 de la Comisión, de 13 de marzo (DOUE de 25 de mayo). Art. 55 y Anexo VI
Precios a la salida del centro de acondicionamiento de productos seleccionados, embalados y, en su caso, en palés (€/100kg peso neto)

CÍTRICOS

PRODUCTO	MERCADO	VARIEDAD O TIPO	CAT.	CALIBRE	PRECIO MEDIO PONDERADO SEMANAL NACIONAL Semana 09- 2022: 28/02 - 06/03
LIMÓN	ESPAÑA	Todas las variedades	I	3-4	89,98
MANDARINA	ESPAÑA	Todas las variedades	I	1-2	111,00
NARANJA	ESPAÑA	Lanelate	I	3-6	53,64
	ESPAÑA	Navel	I	3-6	39,97
	ESPAÑA	Navelate	I	3-6	62,83
	ESPAÑA	Navelina	I	3-6	48,59
	ESPAÑA	Salustiana	I	3-6	39,60
	ESPAÑA	Tarocco	I	3-6	116,20

FRUTAS DE PEPITA

PRODUCTO	MERCADO	VARIEDAD O TIPO	CAT.	CALIBRE mm	PRECIO MEDIO PONDERADO SEMANAL NACIONAL Semana 09- 2022: 28/02 - 06/03
MANZANA	ESPAÑA	Fuji	I	65/80	76,93
	ESPAÑA	Golden delicious	I	65/80	64,61
	ESPAÑA	Granny Smith	I	65/80	68,72
	ESPAÑA	Red Delicious y demás Var. Rojas	I	65/80	94,26
	ESPAÑA	Gala	I	65/80	61,51
PERA	ESPAÑA	Blanquilla	I	55/60	95,56
	ESPAÑA	Conferencia	I	60/65+	103,79

OTRAS FRUTAS

PRODUCTO	MERCADO	VARIEDAD O TIPO	CAT.	CALIBRE	PRECIO MEDIO PONDERADO SEMANAL NACIONAL Semana 09- 2022: 28/02 - 06/03
AGUACATE	ESPAÑA	Hass	-	-	264,96

3.2. PRECIOS DE PRODUCCIÓN EN EL MERCADO INTERIOR: PRODUCTOS HORTÍCOLAS

**3.2.1. Precios de Producción de Hortícolas en el Mercado Interior:
Precios diarios y Precios Medios Ponderados Semanales en mercados representativos provinciales.**

Precios a la salida del centro de acondicionamiento de productos seleccionados, embalados y, en su caso, en palés (C/100 kg peso neto)

PRODUCTO	MERCADO	VARIEDAD O TIPO	CAT.	CALIBRE	HORTALIZAS									
					DIA/MES									
					28/2	1/3	2/3	3/3	4/3	5/3	6/3	PMPS		
ACELGA	Navarra	Todos los tipos y variedades	-	-	108,00	108,00	108,00	108,00	108,00	108,00	--	--	108,00	
AJO	Cuenca	Blanco	-	50-60 mm	208,00	208,00	208,00	208,00	208,00	208,00	--	--	208,00	
	Albacete	Morado	-	50-80 mm	212,00	212,00	212,00	212,00	212,00	212,00	--	--	212,00	
	Córdoba	Morado	-	50-80 mm	220,00	220,00	220,00	220,00	220,00	220,00	--	--	220,00	
	Cuenca	Morado	-	50-80 mm	251,25	251,25	251,25	251,25	251,25	251,25	--	--	251,25	
	Albacete	Primavera	-	50-60 mm	150,00	150,00	150,00	150,00	150,00	150,00	--	--	150,00	
	Córdoba	Primavera	-	50-60 mm	194,85	194,86	194,86	194,86	194,86	194,86	--	--	194,86	
	Cuenca	Primavera	-	50-60 mm	192,50	192,50	192,50	192,50	192,50	192,50	--	--	192,50	
ALCACHOFA	Murcia	Todos los tipos y variedades	-	-	153,77	156,00	158,10	153,00	148,98	148,98	--	--	153,67	
	Navarra	Todos los tipos y variedades	-	-	299,00	299,00	299,00	299,00	299,00	299,00	--	--	299,00	
APIO	Murcia	Verde	-	-	33,00	33,00	32,00	32,00	31,86	31,86	--	--	32,29	
BERENJENA	Almería	Todos los tipos y variedades	-	-	44,00	56,14	37,00	35,03	35,00	43,71	--	--	41,66	
	Málaga	Todos los tipos y variedades	-	-	--	75,00	75,00	75,00	75,00	75,00	--	--	75,00	
BRÓCOLI	Murcia	--	-	-	100,00	112,00	116,00	114,00	116,00	--	--	112,30		
CALABACÍN	Almería	Todas las variedades	-	14-21 g	62,35	52,50	61,18	58,00	83,00	78,00	--	--	63,82	
CALABAZA	Murcia	Cacahuete	-	-	37,00	37,00	37,00	37,00	37,00	37,00	--	--	37,00	
CEBOLLA	Albacete	Todos los tipos y variedades	-	-	18,90	18,90	18,90	18,90	18,90	18,90	--	--	18,90	
	Córdoba	Todos los tipos y variedades	-	-	--	19,00	19,00	19,00	19,00	19,00	--	--	19,00	
	Cuenca	Todos los tipos y variedades	-	-	23,00	23,00	23,00	23,00	23,00	23,00	--	--	23,00	
	Lérida	Todos los tipos y variedades	-	-	23,55	23,55	23,55	23,55	23,55	23,55	--	--	23,55	
	Sevilla	Todos los tipos y variedades	-	-	--	36,00	36,00	36,00	36,00	36,00	--	--	36,00	
	Toledo	Todos los tipos y variedades	-	-	25,00	25,00	25,00	25,00	25,00	25,00	--	--	25,00	
	Valencia	Todos los tipos y variedades	-	-	25,00	25,00	25,00	25,00	25,00	25,00	--	--	25,00	
CHAMPIÑÓN	Albacete	Cerrado	-	30-65 mm	173,25	173,25	173,25	173,25	173,25	173,25	--	--	173,25	
	Cuenca	Cerrado	-	30-65 mm	189,62	189,62	189,62	189,62	189,62	189,62	--	--	189,62	
	La Rioja	Cerrado	-	30-65 mm	235,50	235,50	235,50	235,50	235,50	235,50	--	--	235,50	
COLIFLOR	Barcelona	Todos los tipos y variedades	-	-	65,95	65,95	65,95	65,95	65,95	65,95	--	--	65,95	
	Granada	Todos los tipos y variedades	-	-	--	103,23	103,23	103,23	103,23	103,23	--	--	103,23	
	La Rioja	Todos los tipos y variedades	-	-	47,53	47,53	47,53	47,53	47,53	47,53	--	--	47,53	
	Murcia	Todos los tipos y variedades	-	-	89,00	97,00	101,00	103,00	113,00	113,00	--	--	101,76	
	Navarra	Todos los tipos y variedades	-	-	70,00	70,00	70,00	70,00	70,00	70,00	--	--	70,00	
	Tarragona	Todos los tipos y variedades	-	-	88,00	88,00	88,00	88,00	88,00	88,00	--	--	88,00	
	Toledo	Todos los tipos y variedades	-	-	129,75	130,80	134,80	135,80	135,80	135,80	--	--	133,39	
	Zaragoza	Todos los tipos y variedades	-	-	61,10	61,10	61,10	61,10	61,10	61,10	--	--	61,10	
	COL-REPOLLO	Málaga	Hoja lisa	-	-	--	48,00	48,00	48,00	48,00	48,00	--	--	48,00
		Murcia	Hoja rizada	-	-	58,29	58,29	56,57	56,57	58,29	58,29	--	--	57,60
Barcelona		Todos los tipos y variedades	-	-	51,82	51,82	51,82	51,82	51,82	51,82	--	--	51,82	
La Coruña		Todos los tipos y variedades	-	-	71,00	71,00	71,00	71,00	71,00	71,00	--	--	71,00	
Lugo		Todos los tipos y variedades	-	-	60,00	60,00	60,00	60,00	60,00	60,00	--	--	60,00	
Navarra		Todos los tipos y variedades	-	-	60,00	60,00	60,00	60,00	60,00	60,00	--	--	60,00	
Salamanca		Todos los tipos y variedades	-	-	50,00	50,00	50,00	50,00	50,00	50,00	--	--	50,00	
Tarragona		Todos los tipos y variedades	-	-	80,00	80,00	80,00	80,00	80,00	80,00	--	--	80,00	
Zaragoza		Todos los tipos y variedades	-	-	64,40	64,40	64,40	64,40	64,40	64,40	--	--	64,40	
ESCAROLA		Murcia	Hoja lisa	-	-	59,81	60,35	60,35	61,98	61,98	61,98	--	--	61,01
		Navarra	Todos los tipos y variedades	-	-	120,00	120,00	120,00	120,00	120,00	120,00	--	--	120,00
ESPINACA		Murcia	Todos los tipos y variedades	-	-	134,20	134,20	138,59	134,20	129,80	129,80	--	--	134,07
	Toledo	Todos los tipos y variedades	-	-	138,00	138,00	139,40	140,50	140,50	140,50	--	--	139,28	
	Zaragoza	Todos los tipos y variedades	-	-	138,00	138,00	139,40	140,50	140,50	140,50	--	--	139,28	
FRESA	Barcelona	Todas las variedades	-	-	285,00	285,00	285,00	285,00	285,00	--	--	285,00		
Huelva	Todas las variedades	-	-	--	222,36	222,36	222,36	222,36	222,36	--	--	222,36		
JUDÍA VERDE	Almería	Plana	-	-	276,28	302,40	283,24	270,10	327,10	327,10	--	--	291,82	
	Granada	Plana	-	-	379,00	370,00	389,00	--	458,00	387,00	--	--	381,98	
	Málaga	Plana	-	-	--	280,00	280,00	280,00	280,00	280,00	--	--	280,00	
	Lérida	Todos los tipos y variedades	-	-	254,00	254,00	254,00	254,00	254,00	254,00	--	--	254,00	
LECHUGA	Murcia	Baby	I	-	104,76	95,24	90,48	90,37	90,48	90,48	--	--	93,89	
	Murcia	Iceberg	I	400g y +	83,00	79,00	75,00	79,00	84,00	84,00	--	--	80,00	
	Barcelona	Romana	I	600g y +	73,67	73,67	73,67	73,67	73,67	73,67	--	--	73,67	
	Murcia	Romana	I	600g y +	70,12	70,12	70,12	65,93	65,93	65,93	--	--	68,33	
	Lérida	Todos los tipos y variedades	I	400g y +	79,47	79,47	79,47	79,47	79,47	79,47	--	--	79,47	
	Navarra	Todos los tipos y variedades	I	400g y +	110,00	110,00	110,00	110,00	110,00	110,00	--	--	110,00	
	Zaragoza	Todos los tipos y variedades	I	400g y +	110,00	110,00	110,00	110,00	110,00	110,00	--	--	110,00	
PEPINO	Almería	De Almería	-	350-500 g	91,40	89,59	93,23	97,00	96,29	98,56	--	--	93,27	
	Granada	De Almería	-	-	131,00	124,00	133,00	127,00	129,00	128,00	--	--	128,18	
	Almería	Español	-	-	--	60,00	--	76,00	--	95,00	--	--	71,53	
	Murcia	Español	-	-	102,81	113,63	114,00	115,00	115,00	115,00	--	--	112,61	
PIMIENTO	Almería	Cuadrado Color	I	70 mm y +	--	126,73	--	124,19	--	120,39	--	--	123,79	
	Granada	Cuadrado Color	I	70 mm y +	165,67	184,00	158,00	169,00	177,58	172,21	--	--	171,13	
	Almería	Cuadrado Verde	I	70 mm y +	120,00	124,50	--	110,50	119,00	138,00	--	--	121,51	
	Granada	Cuadrado Verde	I	70 mm y +	--	--	--	--	152,00	--	--	--	152,00	
	Almería	Italiano Verde	I	40 mm y +	--	173,00	--	170,00	--	186,00	--	--	182,31	
	Málaga	Italiano Verde	I	40 mm y +	--	170,00	170,00	170,00	170,00	170,00	--	--	170,00	
PUERRO	Cádiz	Todos los tipos y variedades	-	-	--	49,30	49,30	49,30	49,30	49,30	--	--	49,30	
	Tarragona	Todos los tipos y variedades	-	-	68,00	68,00	68,00	68,00	68,00	68,00	--	--	68,00	
TOMATE	Toledo	Todos los tipos y variedades	-	-	117,15	120,15	122,60	122,60	122,60	122,60	--	--	121,02	
	Almería	Cereza	I	-	--	277,00	275,00	277,00	286,00	286,00	--	--	281,09	
	Granada	Cereza	I	-	--	259,14	259,14	259,14	259,14	259,14	--	--	259,14	
	Málaga	Cereza	I	-	--	261,50	261,50	261,50	261,50	261,50	--	--	261,50	
	Murcia	Cereza	I	-	250,00	260,00	280,00	275,00	260,00	260,00	--	--	265,10	
	Almería	Racimo	I	-	--	161,58	156,69	154,74	156,01	161,61	--	--	158,17	
	Granada	Racimo	I	-	--	103,00	103,00	103,00	103,00	103,00	--	--	103,00	
	Almería	Redondo	I	57-100mm	99,00	100,64	100,84	93,88	117,78	117,73	--	--	103,53	
	Granada	Redondo	I	57-100mm	--	92,00	92,00	92,00	92,00	92,00	--	--	92,00	
	Málaga	Redondo	I	57-100mm	--	110,00	110,00	110,00	110,00	110,00	--	--	110,00	
	Murcia	Redondo	I	57-100mm	74,00	79,00	79,00	79,00	84,00	84,00	--	--	79,17	
	ZANAHORIA	Cádiz	Todos los tipos y variedades	-	-	--	50,30	50,30	50,30	50,30	50,30	--	--	50,30
		Toledo	Todos los tipos y variedades	-	-	35,00	35,00	35,00	35,00	35,00	35,00	--	--	35,00
Valladolid		Todos los tipos y variedades	-	-	27,00	27,00	27,00	27,00	27,00	27,00	--	--	27,00	

3.2.2. Precios de Producción de Hortalizas en el Mercado Interior: Precios Medios Ponderados Semanales Nacionales

Referencia: Reglamento Delegado (UE) 2017/891 de la Comisión, de 13 de marzo (DOUE de 25 de mayo). Art. 55 y Anexo VI

Precios a la salida del centro de acondicionamiento de productos seleccionados, embalados y, en su caso, en palés (€/100kg peso neto)

HORTALIZAS

PRODUCTO	MERCADO	VARIEDAD O TIPO	CAT.	CALIBRE	PRECIO MEDIO PONDERADO SEMANAL NACIONAL Semana 09- 2022: 28/02 - 06/03
AJO	ESPAÑA	Blanco	-	50-60 mm	208,00
	ESPAÑA	Morado	-	45-55 mm	227,75
	ESPAÑA	Primavera	-	50-60 mm	179,12
BERENJENA	ESPAÑA	Todos los tipos y variedades	-	40+ /70+	41,80
CALABACÍN	ESPAÑA	Todas las variedades	-	14-21	63,82
CEBOLLA	ESPAÑA	Todos los tipos y variedades	-	-	20,63
CHAMPIÑÓN	ESPAÑA	Cerrado	-	Medio (30-65 mm)	199,28
COLIFLOR	ESPAÑA	Todos los tipos y variedades	-	-	77,60
COL-REPOLLO	ESPAÑA	Todos los tipos y variedades	-	-	62,15
FRESA	ESPAÑA	Todas las variedades	-	-	222,58
JUDÍA VERDE	ESPAÑA	Todos los tipos y variedades	-	-	327,82
LECHUGA	ESPAÑA	Todos los tipos y variedades	I	400 g o superior	73,65
PEPINO	ESPAÑA	Variedades lisas	-	350-500 g	105,49
PIMIENTO DULCE	ESPAÑA	Todos los tipos y variedades	I	40 mm o superior	126,57
PUERRO	ESPAÑA	Todos los tipos y variedades	-	-	84,73
TOMATE	ESPAÑA	Cereza	I	-	275,60
	ESPAÑA	Racimo	I	-	150,33
	ESPAÑA	Redondo	I	57-100mm	99,12
ZANAHORIA	ESPAÑA	Todos los tipos y variedades	-	-	39,54

4. PRECIOS REPRESENTATIVOS DE PRODUCTOS GANADEROS

4.1. PRECIOS REPRESENTATIVOS DE PRODUCTOS GANADEROS: BOVINO

4.1.1. Precios Medios Nacionales de Canales de Bovino Pesado

PRECIO MEDIO NACIONAL (€/100kg Canal) DE CANALES DE BOVINO PESADO SEGÚN MODELO COMUNITARIO DE CLASIFICACIÓN R 2017/1182, R 2017/1184, RD 815/2018 (Euro/100kg canal)

CATEGORÍA	CLASE DE CONFORMACIÓN Y DE ESTADO DE ENGRASAMIENTO	Semana 08 21-27/02 2022	Semana 09 28/02-06/03 2022	Variación €
Categoría A: Canales de machos jóvenes sin castrar de más de un año y menos de dos	Muy buena y poco cubierta (U-2)	474,16	487,18	13,02
	Muy buena y cubierta (U-3)	466,88	478,64	11,76
	Precio medio ponderado Categoría U	469,26	481,42	12,16
	Buena y poco cubierta (R-2)	462,67	476,39	13,72
	Buena y cubierta (R-3)	460,22	470,53	10,31
	Precio medio ponderado Categoría R	460,72	471,72	11,00
	Precio medio ponderado Categoría O	432,11	436,39	4,28
Categoría D: Canales de hembras que hayan parido	Mediocre y poco cubierta (P-2)	305,04	313,48	8,44
	Mediocre y cubierta (P-3)	321,39	328,21	6,82
	Precio medio ponderado Categoría P	306,70	314,98	8,28
	Buena y cubierta (R-3)	344,60	348,72	4,12
	Buena y grasa (R-4)	420,37	401,71	-18,66
	Precio medio ponderado Categoría R	368,34	365,32	-3,02
	Menos buena y poco cubierta (O-2)	313,47	324,86	11,39
	Precio medio ponderado Categoría O	328,85	342,75	13,90
Categoría E: Canales de otras hembras (de 12 meses o más)	Muy buena y poco cubierta (U-2)	464,73	474,84	10,11
	Muy buena y cubierta (U-3)	460,34	464,74	4,40
	Precio medio ponderado Categoría U	461,16	466,64	5,48
	Buena y poco cubierta (R-2)	455,72	456,81	1,09
	Buena y cubierta (R-3)	442,39	447,39	5,00
	Buena y grasa (R-4)	434,92	440,44	5,52
	Precio medio ponderado Categoría R	443,52	448,10	4,58
	Menos buena y poco cubierta (O-2)	369,74	389,74	20,00
	Precio medio ponderado Categoría O	399,52	404,79	5,27
Categoría Z: Canales de animales desde 8 a menos de 12 meses	Muy buena y poco cubierta (U-2)	465,10	475,70	10,60
	Muy buena y cubierta (U-3)	453,67	462,17	8,50
	Precio medio ponderado Categoría U	457,97	467,26	9,29
	Buena y poco cubierta (R-2)	452,96	459,71	6,75
	Buena y cubierta (R-3)	444,66	456,16	11,50
	Precio medio ponderado Categoría R	446,37	456,89	10,52
	Menos buena y poco cubierta (O-2)	422,36	420,97	-1,39
	Precio medio ponderado Categoría O	422,84	425,99	3,15

4.1.2. Precios Medios Nacionales del Bovino Vivo

R 2017/1182, R 2017/1184 (Euro/100 kg vivo)

BOVINO VIVO	Semana 08 21-27/02 2022	Semana 09 28/02-06/03 2022	Variación €
Machos hasta 480 Kg. vivo	251,46	255,57	4,11
Machos de más de 480 kg. vivo	243,65	253,82	10,17
Hembras que hayan parido	125,37	126,89	1,52
Otras hembras de hasta 380 Kg. vivo	249,28	252,47	3,19
Otras hembras de más de 380 Kg. vivo	251,69	255,47	3,78

4.1.3. Precios Medios Nacionales de Otros Animales de la Especie Bovina

OTROS BOVINOS	Semana 08 21-27/02 2022	Semana 09 28/02-06/03 2022	Variación €
TERNEROS DE 8 DÍAS A 4 SEMANA (Euro/cabeza)			
Macho frisón	107,84	112,52	4,68
Macho cruzado	238,05	243,94	5,89
Hembra frisón	92,68	99,53	6,85
Hembra cruzado	171,30	184,32	13,02
<i>Media ponderada nacional (Euro/Cabeza)</i>	161,21	170,46	9,25
TERNEROS DE 6 HASTA 12 MESES (Euro/100kg vivo)			
Macho frisón (base 200 kg)	167,37	178,21	10,84
Macho cruzado (base 200 kg)	326,72	334,02	7,30
Hembra frisón (base 200 kg)	350,00	350,00	0,00
Hembra cruzado (base 200 kg)	237,19	241,78	4,59
<i>Media ponderada nacional (Euro/100kg vivo)</i>	286,05	292,44	6,39

4.2. PRECIOS REPRESENTATIVOS DE PRODUCTOS GANADEROS: OVINO**4.2.1. Precios Medios Nacionales de Canales de Ovino Frescas o Refrigeradas**

R 2017/1182, R 2017/1184 (Euro/100 kg canal)

CORDEROS I Y II	Semana 08 21-27/02 2022	Semana 09 28/02-06/03 2022	Variación €
Corderos I (12 a 13 kg/canal)	694,74	700,74	6,00
Corderos II (13,1 a 16 kg/canal)	680,58	684,77	4,19
<i>Media ponderada</i>	687,66	692,76	5,10

PRECIOS MEDIOS DE CANALES DE OVINO FRESCAS O REFRIGERADAS EN LOS MERCADOS NACIONALES REPRESENTATIVOS PARA LA UE

MERCADO REPRESENTATIVO - Cordero 9-19 kg	Semana 08 21-27/02 2022	Semana 09 28/02-06/03 2022	Variación €
Barcelona	795,44	820,32	24,88
Madrid	783,16	783,16	0,00
Valencia	643,71	657,09	13,38
Albacete	702,40	714,40	12,00
Extremadura	722,94	722,94	0,00
Segovia	706,58	706,58	0,00
Toledo	680,41	693,69	13,28
Zaragoza	757,23	767,23	10,00
<i>Media ponderada</i>	719,23	724,79	5,56

4.3. PRECIOS REPRESENTATIVOS DE PRODUCTOS GANADEROS: PORCINO

4.3.1. Precios Medios de Canales de Porcino de Capa Blanca

CLASIFICACIÓN EUROP R 2017/1182, R 2017/1184 (Euro/100kg canal)

	Clase S (>60% contenido magro)			Clase E (60%-55% contenido magro)			Clase U (55%-50% contenido magro)		
	Semana 08 21-27/02 2022	Semana 09 28/02-06/03 2022	Variación €	Semana 08 21-27/02 2022	Semana 09 28/02-06/03 2022	Variación €	Semana 08 21-27/02 2022	Semana 09 28/02-06/03 2022	Variación €
PRECIO MEDIO NACIONAL	157,24	167,18	9,94	151,66	160,05	8,39	152,23	160,70	8,47

	Clase R (50%-45% contenido magro)			Clase O (45%-40% contenido magro)			Clase P (<40% contenido magro)		
	Semana 08 21-27/02 2022	Semana 09 28/02-06/03 2022	Variación €	Semana 08 21-27/02 2022	Semana 09 28/02-06/03 2022	Variación €	Semana 08 21-27/02 2022	Semana 09 28/02-06/03 2022	Variación €
PRECIO MEDIO NACIONAL	145,52	149,25	3,73	141,06	149,29	8,23	137,07	146,03	8,96

4.3.2. Precios Medios en Mercados Representativos Provinciales de Porcino Cebado (*)

MERCADO REPRESENTATIVO	SELECTO (nivel menor de grasa)			NORMAL (nivel normal de grasa)			GRASO (nivel mayor de grasa)		
	Semana 08 21-27/02 2022	Semana 09 28/02-06/03 2022	Variación €	Semana 08 21-27/02 2022	Semana 09 28/02-06/03 2022	Variación €	Semana 08 21-27/02 2022	Semana 09 28/02-06/03 2022	Variación €
Barcelona	--	--	--	1,23	1,29	0,06	1,20	1,26	0,06
Huesca	1,19	1,25	0,06	1,17	1,23	0,06	1,15	1,21	0,06
Lleida	1,18	1,24	0,06	1,17	1,23	0,06	1,16	1,22	0,06
Murcia	1,22	1,22	0,00	1,22	1,22	0,00	1,20	1,20	0,00
Pontevedra	1,16	1,20	0,04	1,13	1,18	0,05	1,47	1,53	0,06
Salamanca	1,14	1,18	0,04	1,12	1,18	0,06	1,32	1,36	0,04
Segovia	1,18	1,24	0,06	1,17	1,23	0,06	1,36	1,39	0,03
Zaragoza	1,17	1,21	0,04	1,12	1,17	0,05	1,11	1,16	0,05

(*) En Euro/kg vivo

4.3.3. Precios Medios de Porcino Precoz, Lechones y Otras Calidades

(Euro/100kg vivo)

CERDAS DE DESVIEJE	Semana 08 21-27/02 2022	Semana 09 28/02-06/03 2022	Variación €
Cerdas de Desvieje	35,61	40,78	5,17
CERDOS CEBADOS			
Categoría U	117,22	123,74	6,52
LECHONES			
Lleida.Base 20kg de peso.	175,00	190,00	15,00
Segovia.Base 20kg de peso.	250,00	265,00	15,00
Media nacional. Calidad Normal. Base 20 kg de	205,59	218,47	12,88

4.3.4. Precios Medios de Porcino: Tronco Ibérico

TOSTONES	Semana 08 21-27/02 2022	Semana 09 28/02-06/03 2022	Variación €
De 5 a 9 kilos	373,57	375,00	1,43
De 9 a 12 kilos	551,43	551,43	0,00
LECHONES			
Lechón Ibérico Cruzado Base 23 kg	406,88	408,59	1,71
MARRANOS			
Marranos Ibéricos de 35 a 60 kg	352,85	353,45	0,60
PRIMALES			
Primales Ibéricos de 60 a 100 kg	-	-	-
CERDO CEBADO			
Cerdo Cebado (Intensivo)	226,10	226,27	0,17
Cerdo Cebado de Campo (Extensivo)	244,15	244,62	0,47
Cerdo Cebado de Bellota 100% Ibérico	316,52	316,52	0,00
DESVIEJE			
Reproductores de desvieje	156,52	156,52	0,00
REPRODUCTORES			
Reproductores >6 meses	326,75	326,75	0,00
CASTRONAS			
Castronas	95,65	95,65	0,00

Denominaciones de acuerdo con la Norma de Calidad (RD 4/2014)

Para información sobre precios de productos agrícolas y ganaderos en otros Estados Miembros de la UE:

<https://ec.europa.eu/agriculture/>



MINISTERIO
DE AGRICULTURA, PESCA
Y ALIMENTACION